

BRVM 10	138,46
Variation Jour	↓ -0,35 %
Variation annuelle	↓ -7,14 %



BULLETIN OFFICIEL DE LA COTE

N° 15

mercredi 22 janvier 2020

Site : www.brvm.org

BRVM Composite	151,84
Variation Jour	↑ 0,04 %
Variation annuelle	↓ -4,65 %

Evolution des indices

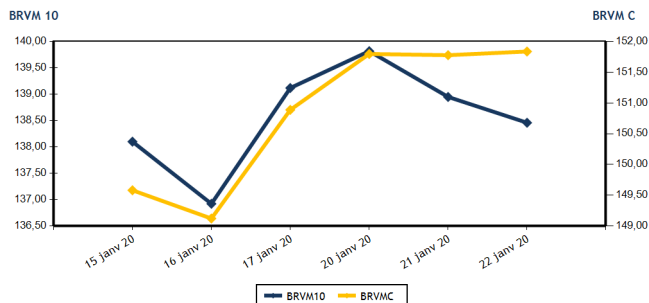

Volumes et valeurs transigés

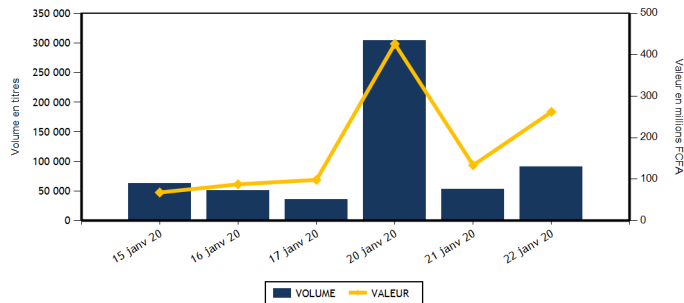

Actions	Niveau	Evol. Jour
Capitalisation boursière (FCFA)(Actions & Droits)	4 520 066 011 916	0,04 %
Volume échangé (Actions & Droits)	83 566	70,85 %
Valeur transigée (FCFA) (Actions & Droits)	188 637 015	115,07 %
Nombre de titres transigés	32	-8,57 %
Nombre de titres en hausse	13	-31,58 %
Nombre de titres en baisse	8	-11,11 %
Nombre de titres inchangés	11	57,14 %

Obligations	Niveau	Evol. Jour
Capitalisation boursière (FCFA)	4 416 673 308 684	0,11 %
Volume échangé	7 428	61,48 %
Valeur transigée (FCFA)	73 737 100	60,30 %
Nombre de titres transigés	13	550,00 %
Nombre de titres en hausse	7	600,00 %
Nombre de titres en baisse	1	
Nombre de titres inchangés	5	400,00 %

PLUS FORTES HAUSSES

Titres	Cours	Evol. Jour	Evol. annuelle
UNIWAX CI (UNXC)	1 880	7,43 %	8,99 %
SMB CI (SMBC)	3 400	7,42 %	36,00 %
SAPH CI (SPHC)	1 665	7,42 %	27,10 %
SOGB CI (SOGC)	2 870	7,29 %	11,24 %
ECOBANK COTE D'IVOIRE (ECOC)	3 390	6,10 %	-15,04 %

PLUS FORTES BAISES

Titres	Cours	Evol. Jour	Evol. annuelle
CFAO MOTORS CI (CFAC)	455	-5,21 %	4,60 %
CIE CI (CIEC)	1 310	-3,32 %	-18,13 %
NESTLE CI (NTLC)	300	-3,23 %	-24,05 %
SONATEL SN (SNTS)	15 800	-1,25 %	-7,03 %
SOLIBRA CI (SLBC)	42 500	-1,16 %	-5,56 %

INDICES SECTORIELS

Base = 100 au 14 juin 1999	Nombre de sociétés	Valeur	Evol. Jour	Evol. annuelle	Volume	Valeur	PER moyen
BRVM - INDUSTRIE	12	37,31	1,88 %	-0,93 %	5 074	9 086 305	13,24
BRVM - SERVICES PUBLICS	4	462,43	-1,30 %	-6,65 %	12 439	98 109 570	9,48
BRVM - FINANCES	15	58,04	0,76 %	-4,84 %	36 639	34 358 120	8,84
BRVM - TRANSPORT	2	414,49	2,66 %	13,01 %	3 492	5 935 140	8,89
BRVM - AGRICULTURE	5	100,26	4,92 %	16,74 %	16 088	29 596 780	11,24
BRVM - DISTRIBUTION	7	236,44	-0,43 %	-6,64 %	9 334	11 418 100	9,42
BRVM - AUTRES SECTEURS	1	339,32	5,77 %	12,25 %	500	133 000	10,11
BRVM - PETITES CAPITALISATIONS	-	-	-	-	-	-	-

Indicateurs	1er et 2è Comp.	BRVM PC
PER moyen du marché	10,02	
Taux de rendement moyen du marché	9,78	
Taux de rentabilité moyen du marché	11,14	
Nombre de sociétés cotées	46	
Nombre de lignes obligataires	60	
Volume moyen annuel par séance	3 702,00	
Valeur moyenne annuelle par séance	4 888 922,28	

Indicateurs	1er et 2è Comp.	BRVM PC
Ratio moyen de liquidité	2,75	
Ratio moyen de satisfaction	7,59	
Ratio moyen de tendance	276,12	
Ratio moyen de couverture	36,22	
Taux de rotation moyen du marché	0,01	
Prime de risque du marché	3,48	
Nombre de SGI participantes	24	

Définitions

Volume moyen annuel par séance = Valeur annuel échangé / nombre de séances
 Valeur moyenne annuelle par séance = Valeur annuelle échangée / nombre de séances
 Ratio moyen de liquidité = Moyenne des ratios de liquidité (Titres échangés / Volume des ordres de vente)
 Ratio moyen de satisfaction = Moyenne des ratios de satisfaction (Titres échangés / Volume des ordres d'achat)
 Ratio moyen de tendance = Moyenne des ratios de tendance (Volume des ordres d'achat / Volume des ordres de vente)
 Ratio moyen de couverture = Moyenne des ratios de couverture (Volume des ordres de vente / Volume des ordres d'achat)

Taux moyen de rotation = moyenne des taux de rotation des actions cotées (volume transigé / capi flottante)
 PER moyen du marché = moyenne des PER des actions cotées ayant un PER positif
 Taux de rendement moyen = moyenne des taux de rendement des actions cotées ayant distribué un dividende
 Taux de rentabilité moyen = moyenne des taux de rentabilité des actions cotées
 Prime de risque du marché = (1 / le PER moyen du marché) - le taux de référence actuel des emprunts d'Etat



MARCHE DES ACTIONS

Symbole	Titre	Cours Précédent	Cours du jour		Variation jour	Séance de cotation		Cours Référence	Variation de l'année précédente	Dernier dividende payé		Rdt. Net	PER
			Ouv.	Clôt.		Volume	Valeur			Montant net	Date		
SECTEUR - INDUSTRIE		37,31	points		↑				1,88 %				
CABC	SICABLE CI	630	NC	NC	0,00 %			630	0,00 %	75,00	3-juin-19	11,90 %	4,89
FTSC	FILTISAC CI	1 290	1 290	1 290	0,00 %	255	328 950	1 290	-25,22 %	110,00	31-juil.-19	8,53 %	10,81
NEIC	NEI-CEDA CI	160	NC	NC	0,00 %			160	14,29 %	9,00	28-juin-01		2,64
NTLC	NESTLE CI	310	300	300	-3,23 %	430	129 000	300	-24,05 %	31,50	12-août-11		8,08
SEMC	CROWN SIEM CI	125	NC	NC	0,00 %			125	-3,85 %	16,92	29-sept.-17	13,54 %	
SIVC	AIR LIQUIDE CI	225	225	225	0,00 %	30	6 750	225	21,62 %	63,00	29-sept.-17	28,00 %	
SLBC	SOLIBRA CI	43 000	42 500	42 500	-1,16 %	5	212 500	42 500	-5,56 %	1 368,00	6-juin-19	3,22 %	53,61
SMBC	SMB CI	3 165	3 200	3 400	7,42 %	244	808 425	3 400	36,00 %	450,00	30-août-19	13,24 %	3,36
STBC	SITAB CI	600	NC	NC	0,00 %			600	-0,83 %	206,20	19-juin-17	34,37 %	
TTRC	TRITURAF CI-Ste en Liquidation	490	SP	SP	0,00 %			490	0,00 %	1 440,00	19-juil.-02		
UNLC	UNILEVER CI	2 500	SP	SP	0,00 %			2 500	0,00 %	1 233,00	9-juil.-12		
UNXC	UNIWAX CI	1 750	1 750	1 880	7,43 %	4 110	7 600 680	1 880	8,99 %	181,80	11-juil.-19	9,67 %	9,29
TOTAL						5 074	9 086 305						13,24
SECTEUR - SERVICES PUBLICS		462,43	points		↓				-1,30 %				
CIEC	CIE CI	1 355	1 355	1 310	-3,32 %	263	346 915	1 310	-18,13 %	79,23	9-août-19	6,05 %	14,88
ONTBF	ONATEL BF	2 750	2 750	2 720	-1,09 %	6 993	19 261 980	2 720	0,55 %	409,36	3-juin-19	15,05 %	5,81
SDCC	SODE CI	3 000	3 200	3 000	0,00 %	265	815 000	3 000	7,14 %	270,00	29-oct.-19	9,00 %	9,43
SNTS	SONATEL SN	16 000	16 000	15 800	-1,25 %	4 918	77 685 675	15 800	-7,03 %	1 500,00	14-mai-19	9,49 %	7,81
TOTAL						12 439	98 109 570						9,48
SECTEUR - FINANCES		58,04	points		↑				0,76 %				
BICC	BICI CI	6 495	NC	NC	0,00 %			6 495	-4,49 %	182,90	17-juil.-19	2,82 %	11,05
BOAB	BANK OF AFRICA BN	3 810	NC	NC	0,00 %			3 810	5,54 %	416,00	22-mai-19	10,92 %	6,07
BOABF	BANK OF AFRICA BF	3 740	3 705	3 705	-0,94 %	75	277 875	3 705	-2,24 %	366,00	2-mai-19	9,88 %	4,71
BOAC	BANK OF AFRICA CI	3 350	3 355	3 350	0,00 %	40	134 100	3 350	-16,15 %	306,00	20-mai-19	9,13 %	5,73
BOAM	BANK OF AFRICA ML	1 185	1 185	1 195	0,84 %	939	1 113 105	1 195	3,91 %	271,00	15-mai-19	22,68 %	2,91
BOAN	BANK OF AFRICA NG	3 400	3 405	3 405	0,15 %	3	10 215	3 405	0,59 %	385,95	27-mai-19	11,33 %	5,77
BOAS	BANK OF AFRICA SENEGAL	1 600	1 600	1 650	3,13 %	948	1 564 050	1 650	6,80 %	160,00	3-juin-19	9,70 %	3,48
CBIBF	CORIS BANK INTERNATIONAL	7 800	7 600	7 900	1,28 %	294	2 279 505	7 900	-1,25 %	402,00	5-juil.-19	5,09 %	10,31
ECOC	ECOBANK COTE D'IVOIRE	3 195	3 160	3 390	6,10 %	4 857	15 487 370	3 390	-15,04 %	241,00	15-mai-19	7,11 %	9,01
ETIT	ECOBANK TRANS. INCORP. TG	13	14	13	0,00 %	26 000	358 000	13	-7,14 %	1,21	28-avr.-17	9,29 %	1,29
NSBC	NSIA BANQUE COTE D'IVOIRE	5 650	NC	NC	0,00 %			5 650	-12,67 %	194,20	9-juil.-19	3,44 %	10,73
ORGT	ORAGROUP TOGO	3 990	3 800	3 990	0,00 %	1 188	4 519 300	3 990	-5,00 %	56,73	1-juil.-19	1,42 %	9,30
SAFC	SAFCA CI	335	NC	NC	0,00 %			335	0,00 %	23,04	29-juil.-11		40,60
SGBC	SOCIETE GENERALE COTE D'IVOIRE	8 005	8 005	8 000	-0,06 %	482	3 836 345	8 000	3,90 %	206,00	31-juil.-19	2,58 %	5,95
SIBC	SOCIETE IVOIRIENNE DE BANQUE	2 635	2 635	2 635	0,00 %	1 813	4 778 255	2 635	-6,56 %	252,00	5-juil.-19	9,56 %	5,68
TOTAL						36 639	34 358 120						8,84
SECTEUR - TRANSPORT		414,49	points		↑				2,66 %				
SDSC	BOLLORE	1 655	1 655	1 700	2,72 %	3 492	5 935 140	1 700	13,33 %	184,00	6-juin-19	10,82 %	8,89
SVOC	MOVIS CI	2 395	SP	SP	0,00 %			2 395	0,00 %	270,00	5-juil.-99		

TOTAL

3 492

5 935 140

8,89

MARCHE DES ACTIONS

Symbole	Titre	Cours Précédent	Cours du jour		Variation jour	Séance de cotation		Cours Référence	Variation de l'année précédente	Dernier dividende payé		Rdt. Net	PER
			Ouv.	Clôt.		Volume	Valeur			Montant net	Date		
SECTEUR - AGRICULTURE		100,26	points		↑	4,92 %							
PALC	PALM CI	2 150	2 100	2 150	0,00 %	585	1 253 500	2 150	18,13 %	253,47	24-sept.-18	11,79 %	
SCRC	SUCRIVOIRE	680	680	680	0,00 %	820	557 600	680	12,40 %	72,00	28-sept.-18	10,59 %	
SICC	SICOR CI	2 740	NC	NC	0,00 %			2 740	0,00 %	1 919,00	25-sept.-00		1,66
SOGC	SOGB CI	2 675	2 680	2 870	7,29 %	3 396	9 336 480	2 870	11,24 %	126,00	15-juil.-19	4,39 %	20,82
SPHC	SAPH CI	1 550	1 665	1 665	7,42 %	11 287	18 449 200	1 665	27,10 %	78,00	27-sept.-18	4,68 %	
TOTAL						16 088	29 596 780						11,24
SECTEUR - DISTRIBUTION		236,44	points		↓	-0,43 %							
ABJC	SERVAIR ABIDJAN CI	1 565	NC	NC	0,00 %			1 565	25,20 %	164,96	30-sept.-19	10,54 %	11,31
BNBC	BERNABE CI	730	735	735	0,68 %	160	117 600	735	5,00 %	45,00	19-juil.-19	6,12 %	2,95
CFAC	CFAO MOTORS CI	480	455	455	-5,21 %	530	241 150	455	4,60 %	31,50	23-juil.-19	6,92 %	12,72
PRSC	TRACTAFRIC MOTORS CI	2 875	NC	NC	0,00 %			2 875	6,68 %	150,36	18-sept.-19	5,23 %	14,62
SHEC	VIVO ENERGY CI	890	890	890	0,00 %	154	136 930	890	11,25 %	64,29	2-août-19	7,22 %	10,40
TTLC	TOTAL CI	1 250	1 300	1 300	4,00 %	7 464	9 587 000	1 300	-23,53 %	108,40	11-oct.-19	8,34 %	7,10
TTLS	TOTAL SN	1 330	1 330	1 330	0,00 %	1 026	1 335 420	1 330	-21,76 %	105,30	29-juil.-19	7,92 %	6,83
TOTAL						9 334	11 418 100						9,42
AUTRES SECTEURS		339,32	points		↑	5,77 %							
STAC	SETAO CI	260	260	275	5,77 %	500	133 000	275	12,24 %				10,11
TOTAL						500	133 000						10,11
TOTAL - Marché des actions						83 566	188 637 015						

MARCHE DES DROITS

Symbole	Titre	Cours Précédent	Cours du jour		Variation jour	Séance de cotation		Cours Référence	Variation depuis l'origine	Parité	Periode de négociation	
			Ouv.	Clôt.		Volume	Valeur				Début	fin
TOTAL												
TOTAL - Marché des droits												

TROISIEME COMPARTIMENT - BRVM PETITES CAPITALISATIONS

Symbole	Titre	Cours Précédent	Cours du jour		Variation jour	Séance de cotation		Cours Référence	Variation depuis l'origine
			Ouv.	Clôt.		Volume	Valeur		
TOTAL									
TOTAL - 3ème Compartiment - BRVM PC									

Légende:
 (#) Fractionnement du titre - Valeur théorique
 Cours du jour: Ouv.: Ouverture Clôt.: Clôture Moy.: Moyen
 Mentions : NC: Non Coté Ex-c: Ex-coupon Ex-d: Ex-droit SP: Suspendu Val-T: Valeur Théorique
 PER = Cours / BNPA selon les données disponibles Rdt. Net: Rendement net (DNPA / Cours)
 Comp.: 1 - Premier Compartiment 2 - Second Compartiment 3 - Compartiment de croissance
 Ratio de liquidité = Titres échangés / Volume des ordres de vente
 : Progression de l'indice sectoriel : Stabilité de l'indice sectoriel : Recul de l'indice sectorie

MARCHE DES OBLIGATIONS

Symbole	Titre	Valeur nominale	Cours Précédent	Cours du jour	Cours Référence	Séance de cotation	Coupon couru	Coupon d'intérêt	Période	Montant net	Eché.	Type Amort
						Volume	Valeur					
OBLIGATIONS D'ETAT												
EOM.01	ETAT DU MALI 6.20% 2016-2023	6 666	6 656	6 666	6 666	50	333 300	275,53	A	413,29	23-mai-20	ACD
EOM.02	Etat du Mali 6.50% 2017-2024	10 000	9 900	NC	9 900			491,94	A	650,00	20-avr.-20	AC
EOM.03	ETAT DU MALI 6,50 % 2018-2025	10 000	9 975	NC	9 975			190,03	A	650,00	7-oct.-20	AC
EOM.04	ETAT DU MALI 6,50% 2019-2027	10 000	10 000	NC	10 000			344,54	A	650,00	12-juil.-20	AC
EOS.05	ETAT SENEGAL 6.50% 2013-2023	10 000	10 000	NC	10 000			312,64	S	325,00	29-janv.-20	ACD
EOS.06	ETAT SENEGAL 6.50% 2014-2021	4 000	4 000	NC	4 000			40,00	S	130,00	27-mai-20	ACD
EOS.07	ETAT SENEGAL 6.30% 2015-2025	10 000	9 980	10 000	10 000	10	100 000	99,84	S	313,28	25-mai-20	ACD
TPBF.03	TPBF 6,50% 2013-2020	10 000	10 000	NC	10 000			96,43	S	325,00	29-mai-20	ACD
TPBF.04	TPBF 6.50% 2017-2027	10 000	9 899	NC	9 899			310,80	S	326,78	31-janv.-20	ACD
TPBF.05	TPBF 6,50% 2017-2024	10 000	10 000	10 000	10 000	3 916	39 160 000	42,62	S	325,00	29-juin-20	ACD
TPBF.06	TPBF 6.50% 2018-2025	10 000	10 000	NC	10 000			85,25	S	325,00	5-juin-20	ACD
TPBF.07	TPBF 6,50% 2018-2025	10 000	10 000	10 000	10 000	74	736 800	121,43	S	325,00	15-mai-20	AC
TPBF.08	TPBF 6,50% 2019-2027	10 000	10 000	NC	10 000			136,75	S	323,22	6-mai-20	ACD
TPBF.09	TPBF 6,50% 2019 - 2027	10 000	10 000	NC	10 000			188,25	S	325,00	8-avr.-20	ACD
TPBJ.01	TPBJ 6.50% 2017-2027	10 000	9 900	10 000	10 000	1 005	10 049 000	515,03	A	650,00	7-avr.-20	ACD
TPBJ.02	TPBJ 6.50% 2018-2025	10 000	10 000	NC	10 000			96,43	S	325,00	29-mai-20	AC
TPCI.016	TPCI 6.55% 2014-2022	10 000	10 000	NC	10 000			442,04	A	655,00	20-mai-20	ACD
TPCI.017	TPCI 3% 2014-2024	10 000	10 000	NC	10 000			27,87	S	150,00	19-juin-20	ACD
TPCI.018	TPCI 5.85% 2014-2021	10 000	10 000	NC	10 000			54,34	S	292,50	19-juin-20	ACD
TPCI.019	TPCI 5.99% 2015-2025	10 000	10 000	NC	10 000			414,06	A	599,00	14-mai-20	ACD
TPCI.020	TPCI 5.85% 2015-2022	10 000	10 000	NC	10 000			174,22	S	292,50	5-avr.-20	ACD
TPCI.021	TPCI 6% 2016-2028	10 000	9 900	10 000	10 000	10	100 000	473,77	A	600,00	8-avr.-20	ACD
TPCI.022	TPCI 5.90% 2016 - 2026	10 000	9 900	10 000	10 000	50	500 000	356,26	A	590,00	15-juin-20	ACD
TPCI.023	TPCI 5.90% 2016-2026	10 000	10 000	NC	10 000			106,39	A	590,00	17-nov.-20	ACD
TPCI.024	TPCI 6.25% 2017-2029	10 000	10 100	NC	10 100			194,67	S	312,50	31-mars-20	ACD
TPCI.025	TPCI 5,95% 2017-2024 A	10 000	9 975	NC	9 975			146,31	S	297,50	24-avr.-20	ACD
TPCI.026	TPCI 5,95% 2017-2024 B	10 000	10 000	NC	10 000			119,33	S	297,50	10-mai-20	ACD
TPCI.027	TPCI 6% 2017-2025	10 000	10 000	NC	10 000			39,34	S	300,00	29-juin-20	ACD
TPCI.028	TPCI 6% 2018 - 2026	10 000	10 100	NC	10 100			283,61	A	600,00	2-août-20	ACD
TPCI.029	TPCI 6% 2018-2026	10 000	10 000	NC	10 000			155,74	A	600,00	19-oct.-20	ACD
TPCI.030	TPCI 5,95% 2018-2025	10 000	10 000	NC	10 000			65,03	S	297,50	13-juin-20	ACD
TPCI.031	TPCI 5,75% 2019-2026	10 000	10 000	NC	10 000			339,34	A	575,00	20-juin-20	ACD
TPCI.032	TPCI 2,23% 2019-2026	10 000		NC				0,00	A	0,00	20-juin-20	ACD
TPCI.033	TPCI 5.75% 2019-2026	10 000	10 000	NC	10 000			483,88	A	575,00	20-mars-20	ACD
TPCI.034	TPCI 6% 2019-2029	10 000	10 000	NC	10 000			504,92	A	600,00	20-mars-20	ACD
TPCI.035	TPCI 5,75% 2019-2026	10 000	10 000	NC	10 000			306,35	A	575,00	11-juil.-20	ACD
TPCI.036	TPCI 5,75% 2019-2026	10 000	10 000	NC	10 000			241,94	A	575,00	21-août-20	ACD
TPNE.01	TRESOR PUBLIC DU NIGER 6,50% 2019-2026	10 000	10 000	NC	10 000			532,79	A	650,00	28-mars-20	ACD
TPNE.02	TRESOR PUBLIC DU NIGER 6,50% 2019 - 2026	10 000	9 925	10 000	10 000	32	320 000	309,02	A	650,00	1-août-20	ACD
TPTG.01	TPTG 6,90% 2018-2023 (SP)	10 000	9 850	SP	9 850			337,50	S	345,00	26-janv.-20	AC
TOTAL						5 147	51 299 100					
OBLIGATIONS REGIONALES												
BIDC.03	BIDC-EBID 6.50% 2014-2021	10 000	10 000	NC	10 000			207,14	S	325,00	28-mars-20	ACD
BIDC.04	BIDC-EBID 6.10% 2017-2027	10 000	9 950	9 925	9 925	100	992 500	366,67	A	610,00	16-juin-20	ACD
BOAD.012	BOAD 5.95% 2014-2021	10 000	10 000	10 000	10 000	500	5 000 000	43,89	A	595,00	26-déc.-20	ACD
CRRH.01	CRRH-UEMOA 6.10% 2012-2022	10 000	9 950	NC	9 950			268,53	S	305,00	13-févr.-20	AC
CRRH.02	CRRH-UEMOA 6.10% 2012-2024	10 000	10 000	NC	10 000			8,38	S	305,00	17-juil.-20	AC
CRRH.03	CRRH-UEMOA 6% 2013-2023	10 000	10 000	NC	10 000			144,26	S	300,00	26-avr.-20	AC
CRRH.04	CRRH-UEMOA 6% 2014-2024	10 000	9 950	NC	9 950			37,70	S	300,00	30-juin-20	AC
CRRH.05	CRRH-UEMOA 5.85% 2015-2025	10 000	10 000	NC	10 000			28,77	S	290,90	4-juil.-20	AC
CRRH.06	CRRH-UEMOA 5.85% 2016-2026	10 000	10 000	NC	10 000			30,54	S	292,50	3-juil.-20	ACD
CRRH.07	CRRH-UEMOA 5.95% 2017-2029	8 333	8 308	NC	8 308			89,90	S	247,92	17-mai-20	AC
CRRH.08	CRRH-UEMOA 5.95% 2018-2030	9 167	9 145	NC	9 144,67			47,69	S	272,71	21-juin-20	AC
CRRH.09	CRRH-UEMOA 6.05% 2018-2033	9 333	9 333	NC	9 333			49,37	S	282,33	21-juin-20	AC
SHAF.03	SHELTER AFRIQUE 6.6% 2014-2021	3 000	2 993	3 000	3 000	50	150 000	79,52	S	99,54	28-févr.-20	ACD
TOTAL						650	6 142 500					

mercredi 22 janvier 2020

OBLIGATIONS PRIVEES

BHSN.O1	DIASPORA BONDS BHS 6,25% 2019-	10 000	10 000	10 000	10 000	302	3 005 500	20,49	S	310,79	10-juil.-20	ACD
SIFC.O1	SIFCA 6.90% 2013-2021	10 000	10 000	NC	10 000			308,54	A	676,20	8-août-20	ACD
SNLC.O1	SENELEC 6,50% 2018-2025	10 000	10 000	10 000	10 000	1 329	13 290 000	208,93	S	325,00	27-mars-20	AC
TOTAL						1 631	16 295 500					

SUKUK ET TITRES ASSIMILES

SUKCI.S1	SUKUK CI 5.75% 2015-2020	10 000	9 990	NC	9 990			39,93	S	292,29	28-juin-20	AC
SUKCI.S2	SUKUK CI 5.75% 2016-2023	10 000	10 000	NC	10 000			218,82	S	290,69	7-mars-20	ACD
SUKSN.S2	SUKUK SN 6% 2016-2026 ^(#)	10 000	10 100	NC	10 100			300,00	S	306,67	26-janv.-20	ACD
SUKTG.S1	SUKUK TG 6.5% 2016-2026	10 000	10 100	NC	10 100			324,58	S	377,99	17-févr.-20	ACD
TOTAL						0	0					
TOTAL - Marché des obligations						7 428	73 737 100					

Légende :
 (#) (*) Ex-Coupon couru (#)Cours de référence amorti / Coupon couru Ex-c (#)Ex-marge de profits
 Cours du jour: Ouv.: Ouverture Clôt.: Clôture Moy.: Moyen
 Type Amort: Type d'Amortissement IF: In Fine AC: Amortissement Constant AD: Amortissement Dégressif ACD: Amortissement Constant Différé
 Période: Périodicité de paiement des coupons A: Annuelle S: Semestrielle T: Trimestrielle
 Eché.: Échéance de paiement des intérêts
 Mentions: NC: Non Coté Ex-c: Ex-coupon ou Ex-droit SP: Suspendu

INFORMATIONS

OPERATIONS EN COURS

Emetteur	Opération
----------	-----------

AVIS

Entité	N°	Nature	Objet
--------	----	--------	-------

COMMUNIQUES

Emetteur	N°	Nature	Objet
----------	----	--------	-------

QUANTITES RESIDUELLES

MARCHE DES ACTIONS

Symbole	Titre	Quantité résiduelle à l'achat	Cours Achat / Vente			Quantité résiduelle à la vente	Cours de Référence
ABJC	SERVAIR ABIDJAN CI	34	1,505	/	1,510	299	1 565
BICC	BICI CI			/	6,150	10	6 495
BNBC	BERNABE CI	22	730	/	735	1 663	735
BOAB	BANK OF AFRICA BN	20	3,800	/	3,900	1 642	3 810
BOABF	BANK OF AFRICA BF	80	3,705	/	3,800	35	3 705
BOAC	BANK OF AFRICA CI	63	3,350	/	3,355	50	3 350
BOAM	BANK OF AFRICA ML	125	1,160	/	1,195	441	1 195
BOAN	BANK OF AFRICA NG	72	3,405	/	3,500	1 000	3 405
BOAS	BANK OF AFRICA SENEGAL	816	1,650	/	1,720	1	1 650
CABC	SICABLE CI	300	640	/			630
CBIBF	CORIS BANK INTERNATIONAL	334	7,600	/	7,900	11	7 900
CFAC	CFAO MOTORS CI	3 870	455	/	470	146	455
CIEC	CIE CI	85	1,305	/	1,345	843	1 310
ECOC	ECOBANK COTE D'IVOIRE	8	3,200	/	3,390	75	3 390
ETIT	ECOBANK TRANS. INCORP. TG	908 717	13	/	14	974 569	13
FTSC	FILTISAC CI	129	1,200	/	1,290	245	1 290
NEIC	NEI-CEDA CI	600	170	/			160
NSBC	NSIA BANQUE COTE D'IVOIRE			/	Marché	144	5 650
NTLC	NESTLE CI	170	300	/	310	4 786	300
ONTBF	ONATEL BF	60	2,730	/	2,795	70	2 720
ORGT	ORAGROUP TOGO	1 742	3,800	/	3,990	1 031	3 990
PALC	PALM CI	2 000	2,150	/	2,200	25	2 150
PRSC	TRACTAFRIC MOTORS CI	500	2,875	/	2,900	76	2 875
SAFC	SAFCA CI			/	310	90	335
SCRC	SUCRIVOIRE	784	680	/	690	300	680
SDCC	SOE CI	230	3,000	/	3,200	23	3 000
SDSC	BOLLORE	3 233	1,665	/			1 700
SEMC	CROWN SIEM CI	5 350	125	/	130	32 400	125
SGBC	SOCIETE GENERALE COTE D'IVOIRE	5	8,000	/	8,200	13	8 000
SHEC	VIVO ENERGY CI	7	880	/	890	302	890
SIBC	SOCIETE IVOIRIENNE DE BANQUE	75	2,600	/	2,635	30	2 635
SICC	SICOR CI	12	2,535	/			2 740
SIVC	AIR LIQUIDE CI	50	240	/			225
SLBC	SOLIBRA CI	10	41,000	/	45,000	59	42 500
SMBC	SMB CI	24	3,200	/	3,400	434	3 400
SNTS	SONATEL SN	38	15,725	/	15,800	1 291	15 800
SOGC	SOGB CI	10	2,685	/	2,800	26	2 870
SPHC	SAPH CI	29	1,550	/	1,665	2 000	1 665
STAC	SETAO CI	219	245	/			275
STBC	SITAB CI	1 315	600	/	635	3 743	600
SVOC	MOVIS CI			/			2 395
TTLC	TOTAL CI	1 813	1,200	/	1,300	1 009	1 300
TTLS	TOTAL SN	7 182	1,300	/	1,330	7 939	1 330
TTRC	TRITURAF CI-Ste en Liquidation			/			490
UNLC	UNILEVER CI			/			2 500
UNXC	UNIWAX CI	150	1,880	/			1 880

QUANTITES RESIDUELLES**MARCHE DES DROITS**

Symbole	Titre	Quantité résiduelle à l'achat	Cours Achat / Vente	Quantité résiduelle à la vente	Cours de Référence
---------	-------	-------------------------------	---------------------	--------------------------------	--------------------

TROISIEME COMPARTIMENT - BRVM PETITES CAPITALISATIONS

Symbole	Titre	Quantité résiduelle à l'achat	Cours Achat / Vente	Quantité résiduelle à la vente	Cours de Référence
---------	-------	-------------------------------	---------------------	--------------------------------	--------------------

QUANTITES RESIDUELLES

MARCHE DES OBLIGATIONS

Symbole	Titre	Quantité résiduelle à l'achat	Cours Achat / Vente	Quantité résiduelle à la vente	Cours de Référence
BHSN.01	DIASPORA BONDS BHS 6,25% 2019-		/ 10,000	1	10 000
SIFC.01	SIFCA 6.90% 2013-2021		/		10 000
SNLC.01	SENELEC 6,50% 2018-2025		/ 10,000	50	10 000
EOM.01	ETAT DU MALI 6.20% 2016-2023		/		6 666
EOM.02	Etat du Mali 6.50% 2017-2024		/		9 900
EOM.03	ETAT DU MALI 6,50 % 2018-2025		/		9 975
EOM.04	ETAT DU MALI 6,50% 2019-2027		/		10 000
EOS.05	ETAT SENEGAL 6.50% 2013-2023		/		10 000
EOS.06	ETAT SENEGAL 6.50% 2014-2021		/		4 000
TPCI.036	TPCI 5,75% 2019-2026		/		10 000
TPNE.01	TRESOR PUBLIC DU NIGER 6,50% 2019-2026		/ 10,000	10	10 000
TPNE.02	TRESOR PUBLIC DU NIGER 6,50% 2019 - 2026		/		10 000
TPTG.01	TPTG 6,90% 2018-2023		/		9 850
TPCI.030	TPCI 5,95% 2018-2025		/		10 000
TPCI.031	TPCI 5,75% 2019-2026		/		10 000
TPCI.032	TPCI 2,23% 2019-2026		/		10 000
TPCI.033	TPCI 5.75% 2019-2026		/		10 000
TPCI.034	TPCI 6% 2019-2029		/		10 000
TPCI.035	TPCI 5,75% 2019-2026		/		10 000
TPCI.024	TPCI 6.25% 2017-2029		/		10 100
TPCI.025	TPCI 5,95% 2017-2024 A		/		9 975
TPCI.026	TPCI 5,95% 2017-2024 B		/		10 000
TPCI.027	TPCI 6% 2017-2025		/		10 000
TPCI.028	TPCI 6% 2018 - 2026		/ 10,000	20	10 100
TPCI.029	TPCI 6% 2018-2026		/		10 000
TPCI.018	TPCI 5.85% 2014-2021		/		10 000
TPCI.019	TPCI 5.99% 2015-2025		/		10 000
TPCI.020	TPCI 5.85% 2015-2022		/ 9,999	44 300	10 000
TPCI.021	TPCI 6% 2016-2028		/ 10,000	15	10 000
TPCI.022	TPCI 5.90% 2016 - 2026		/		10 000
TPCI.023	TPCI 5.90% 2016-2026		/ 10,000	15 000	10 000
TPBF.08	TPBF 6,50% 2019-2027		/		10 000
TPBF.09	TPBF 6,50% 2019 - 2027	125	9,800 /		10 000
TPBJ.01	TPBJ 6.50% 2017-2027		/ 9,999	16	10 000
TPBJ.02	TPBJ 6.50% 2018-2025		/		10 000
TPCI.016	TPCI 6.55% 2014-2022		/		10 000
TPCI.017	TPCI 3% 2014-2024		/		10 000
EOS.07	ETAT SENEGAL 6.30% 2015-2025		/		10 000
TPBF.03	TPBF 6,50% 2013-2020		/		10 000
TPBF.04	TPBF 6.50% 2017-2027		/ 9,900	800	9 899
TPBF.05	TPBF 6,50% 2017-2024		/ 10,000	764	10 000
TPBF.06	TPBF 6.50% 2018-2025		/ 10,000	18	10 000
TPBF.07	TPBF 6,50% 2018-2025	1	10,000 /		10 000
BIDC.03	BIDC-EBID 6.50% 2014-2021		/		10 000
BIDC.04	BIDC-EBID 6.10% 2017-2027	20	9,925 / 10,000	2 000	9 925
BOAD.012	BOAD 5.95% 2014-2021		/		10 000
CRRH.01	CRRH-UEMOA 6.10% 2012-2022		/		9 950
CRRH.02	CRRH-UEMOA 6.10% 2012-2024		/		10 000
CRRH.03	CRRH-UEMOA 6% 2013-2023		/		10 000

mercredi 22 janvier 2020

SHAF.O3	SHELTER AFRIQUE 6.6% 2014-2021		/			3 000
CRRH.O4	CRRH-UEMOA 6% 2014-2024		/			9 950
CRRH.O5	CRRH-UEMOA 5.85% 2015-2025		/			10 000
CRRH.O6	CRRH-UEMOA 5.85% 2016-2026		/			10 000
CRRH.O7	CRRH-UEMOA 5.95% 2017-2029		/	8,333	20	8 308
CRRH.O8	CRRH-UEMOA 5.95% 2018-2030		/			9 145
CRRH.O9	CRRH-UEMOA 6.05% 2018-2033		/			9 333

SUKUK ET TITRES ASSIMILES

Symbole	Titre	Quantité résiduelle à l'achat	Cours Achat / Vente	Quantité résiduelle à la vente	Cours de Référence
SUKCI.S1	SUKUK CI 5.75% 2015-2020		/		9 990
SUKCI.S2	SUKUK CI 5.75% 2016-2023		/		10 000
SUKSN.S2	SUKUK SN 6% 2016-2026		/		10 100
SUKTG.S1	SUKUK TG 6.5% 2016-2026		/		10 100

CALENDRIER DES ASSEMBLEES GENERALES

ANNEE : 2020

Société	Nature	Date	Heure	Lieu
---------	--------	------	-------	------

L'actualité de la BRVM sur nos plateformes digitales

Infos BRVM

Pour recevoir les informations boursières par SMS, souscrivez :



Côte d'Ivoire : *430#
Bénin : *430*15#



Côte d'Ivoire : #139#
Burkina Faso : *310#



Côte d'Ivoire : *431#
Niger : *512*9#
Togo : *310#

Site web

www.brvm.org

Application Mobile

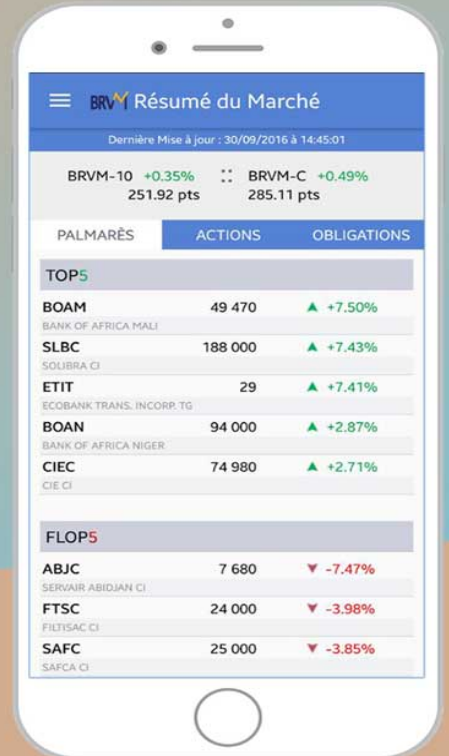

Disponible sur
 Google play

Disponible sur
 App Store



Nous suivre sur :

