

BRVM 10	138,79
Variation Jour	↑ 0,24 %
Variation annuelle	↓ -6,92 %



BULLETIN OFFICIEL DE LA COTE

N° 16

jeudi 23 janvier 2020

Site : www.brvm.org

BRVM Composite	152,38
Variation Jour	↑ 0,36 %
Variation annuelle	↓ -4,31 %

Evolution des indices

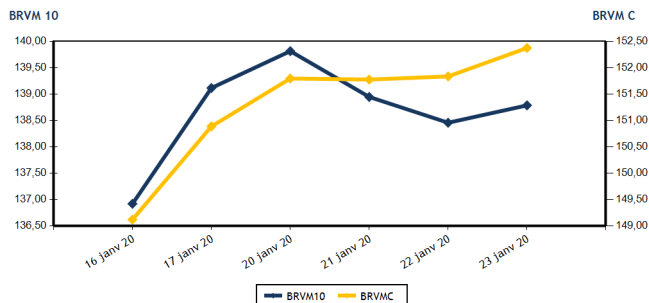

Volumes et valeurs transigés

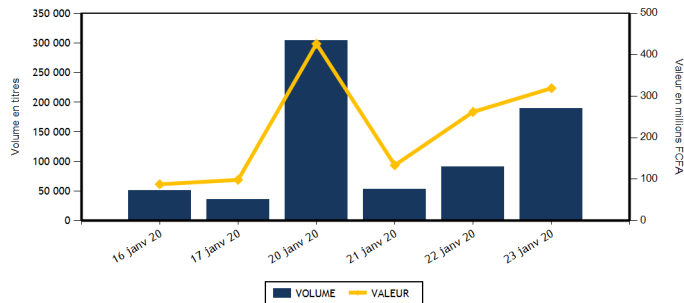

Actions	Niveau	Evol. Jour
Capitalisation boursière (FCFA)(Actions & Droits)	4 536 276 379 346	0,36 %
Volume échangé (Actions & Droits)	172 321	106,21 %
Valeur transigée (FCFA) (Actions & Droits)	146 708 583	-22,23 %
Nombre de titres transigés	35	9,38 %
Nombre de titres en hausse	18	38,46 %
Nombre de titres en baisse	4	-50,00 %
Nombre de titres inchangés	13	18,18 %

Obligations	Niveau	Evol. Jour
Capitalisation boursière (FCFA)	4 413 053 118 884	-0,08 %
Volume échangé	17 271	132,51 %
Valeur transigée (FCFA)	172 702 850	134,21 %
Nombre de titres transigés	6	-53,85 %
Nombre de titres en hausse	0	-100,00 %
Nombre de titres en baisse	3	200,00 %
Nombre de titres inchangés	3	-40,00 %

PLUS FORTES HAUSSES

Titres	Cours	Evol. Jour	Evol. annuelle
TOTAL SN (TTLS)	1 425	7,14 %	-16,18 %
AIR LIQUIDE CI (SIVC)	240	6,67 %	29,73 %
UNIWAX CI (UNXC)	2 000	6,38 %	15,94 %
BOLLORE (SDSC)	1 800	5,88 %	20,00 %
CROWN SIEM CI (SEMC)	130	4,00 %	0,00 %

PLUS FORTES BAISES

Titres	Cours	Evol. Jour	Evol. annuelle
PALM CI (PALC)	1 990	-7,44 %	9,34 %
SOLIBRA CI (SLBC)	41 000	-3,53 %	-8,89 %
CORIS BANK INTERNATIONAL (CBIBF)	7 800	-1,27 %	-2,50 %
SOGB CI (SOGC)	2 855	-0,52 %	10,66 %

INDICES SECTORIELS

Base = 100 au 14 juin 1999	Nombre de sociétés	Valeur	Evol. Jour	Evol. annuelle	Volume	Valeur	PER moyen
BRVM - INDUSTRIE	12	37,37	0,16 %	-0,77 %	11 173	13 865 630	13,06
BRVM - SERVICES PUBLICS	4	463,28	0,18 %	-6,48 %	7 946	34 306 395	9,57
BRVM - FINANCES	15	58,14	0,17 %	-4,67 %	131 572	68 886 648	8,87
BRVM - TRANSPORT	2	438,36	5,76 %	19,52 %	5 170	9 288 200	9,41
BRVM - AGRICULTURE	5	99,01	-1,25 %	15,29 %	3 180	2 206 440	11,19
BRVM - DISTRIBUTION	7	240,80	1,84 %	-4,92 %	13 280	18 155 270	9,55
BRVM - AUTRES SECTEURS	1	339,32	0,00 %	12,25 %	0	0	10,11
BRVM - PETITES CAPITALISATIONS	-	-	-	-	-	-	-

Indicateurs	1er et 2è Comp.	BRVM PC
PER moyen du marché	10,04	
Taux de rendement moyen du marché	9,66	
Taux de rentabilité moyen du marché	10,98	
Nombre de sociétés cotées	46	
Nombre de lignes obligataires	60	
Volume moyen annuel par séance	3 582,00	
Valeur moyenne annuelle par séance	4 771 280,66	

Indicateurs	1er et 2è Comp.	BRVM PC
Ratio moyen de liquidité	5,57	
Ratio moyen de satisfaction	14,70	
Ratio moyen de tendance	263,85	
Ratio moyen de couverture	37,90	
Taux de rotation moyen du marché	0,02	
Prime de risque du marché	3,46	
Nombre de SGI participantes	23	

Définitions

Volume moyen annuel par séance = Valeur annuel échangé / nombre de séances
 Valeur moyenne annuelle par séance = Valeur annuelle échangée / nombre de séances
 Ratio moyen de liquidité = Moyenne des ratios de liquidité (Titres échangés / Volume des ordres de vente)
 Ratio moyen de satisfaction = Moyenne des ratios de satisfaction (Titres échangés / Volume des ordres d'achat)
 Ratio moyen de tendance = Moyenne des ratios de tendance (Volume des ordres d'achat / Volume des ordres de vente)
 Ratio moyen de couverture = Moyenne des ratios de couverture (Volume des ordres de vente / Volume des ordres d'achat)

Taux moyen de rotation = moyenne des taux de rotation des actions cotées (volume transigé / capi flottante)
 PER moyen du marché = moyenne des PER des actions cotées ayant un PER positif
 Taux de rendement moyen = moyenne des taux de rendement des actions cotées ayant distribué un dividende
 Taux de rentabilité moyen = moyenne des taux de rentabilité des actions cotées
 Prime de risque du marché = (1 / le PER moyen du marché) - le taux de référence actuel des emprunts d'Etat



MARCHE DES ACTIONS

Symbole	Titre	Cours Précédent	Cours du jour		Variation jour	Séance de cotation		Cours Référence	Variation de l'année précédente	Dernier dividende payé		Rdt. Net	PER
			Ouv.	Clôt.		Volume	Valeur			Montant net	Date		
SECTEUR - INDUSTRIE		37,37	points		↑								
CABC	SICABLE CI	630	640	635	0,79 %	6 000	3 811 500	635	0,79 %	75,00	3-juin-19	11,81 %	4,93
FTSC	FILTISAC CI	1 290	NC	NC	0,00 %			1 290	-25,22 %	110,00	31-juil.-19	8,53 %	10,81
NEIC	NEI-CEDA CI	160	NC	NC	0,00 %			160	14,29 %	9,00	28-juin-01		2,64
NTLC	NESTLE CI	300	300	300	0,00 %	25	7 500	300	-24,05 %	31,50	12-août-11		8,08
SEMC	CROWN SIEM CI	125	130	130	4,00 %	700	91 000	130	0,00 %	16,92	29-sept.-17	13,02 %	
SIVC	AIR LIQUIDE CI	225	240	240	6,67 %	2	480	240	29,73 %	63,00	29-sept.-17	26,25 %	
SLBC	SOLIBRA CI	42 500	43 000	41 000	-3,53 %	13	535 000	41 000	-8,89 %	1 368,00	6-juin-19	3,34 %	51,72
SMBC	SMB CI	3 400	3 400	3 400	0,00 %	350	1 190 000	3 400	36,00 %	450,00	30-août-19	13,24 %	3,36
STBC	SITAB CI	600	NC	NC	0,00 %			600	-0,83 %	206,20	19-juin-17	34,37 %	
TTRC	TRITURAF CI-Ste en Liquidation	490	SP	SP	0,00 %			490	0,00 %	1 440,00	19-juil.-02		
UNLC	UNILEVER CI	2 500	SP	SP	0,00 %			2 500	0,00 %	1 233,00	9-juil.-12		
UNXC	UNIWAX CI	1 880	2 020	2 000	6,38 %	4 083	8 230 150	2 000	15,94 %	181,80	11-juil.-19	9,09 %	9,89
TOTAL						11 173	13 865 630						13,06
SECTEUR - SERVICES PUBLICS		463,28	points		↑								
CIEC	CIE CI	1 310	1 330	1 335	1,91 %	1 946	2 566 810	1 335	-16,56 %	79,23	9-août-19	5,93 %	15,17
ONTBF	ONATEL BF	2 720	2 750	2 750	1,10 %	3 714	10 227 055	2 750	1,66 %	409,36	3-juin-19	14,89 %	5,88
SDCC	SODE CI	3 000	3 000	3 000	0,00 %	1 135	3 405 000	3 000	7,14 %	270,00	29-oct.-19	9,00 %	9,43
SNTS	SONATEL SN	15 800	15 800	15 800	0,00 %	1 151	18 107 530	15 800	-7,03 %	1 500,00	14-mai-19	9,49 %	7,81
TOTAL						7 946	34 306 395						9,57
SECTEUR - FINANCES		58,14	points		↑								
BICC	BICI CI	6 495	NC	NC	0,00 %			6 495	-4,49 %	182,90	17-juil.-19	2,82 %	11,05
BOAB	BANK OF AFRICA BN	3 810	3 810	3 900	2,36 %	502	1 957 620	3 900	8,03 %	416,00	22-mai-19	10,67 %	6,22
BOABF	BANK OF AFRICA BF	3 705	3 705	3 715	0,27 %	310	1 157 700	3 715	-1,98 %	366,00	2-mai-19	9,85 %	4,73
BOAC	BANK OF AFRICA CI	3 350	3 395	3 350	0,00 %	255	862 800	3 350	-16,15 %	306,00	20-mai-19	9,13 %	5,73
BOAM	BANK OF AFRICA ML	1 195	1 195	1 195	0,00 %	2 045	2 458 665	1 195	3,91 %	271,00	15-mai-19	22,68 %	2,91
BOAN	BANK OF AFRICA NG	3 405	3 500	3 500	2,79 %	5 010	17 535 000	3 500	3,40 %	385,95	27-mai-19	11,03 %	5,94
BOAS	BANK OF AFRICA SENEGAL	1 650	1 700	1 690	2,42 %	2 170	3 728 450	1 690	9,39 %	160,00	3-juin-19	9,47 %	3,56
CBIBF	CORIS BANK INTERNATIONAL	7 900	7 800	7 800	-1,27 %	15	117 000	7 800	-2,50 %	402,00	5-juil.-19	5,15 %	10,17
ECOC	ECOBANK COTE D'IVOIRE	3 390	3 395	3 390	0,00 %	2 239	7 201 880	3 390	-15,04 %	241,00	15-mai-19	7,11 %	9,01
ETIT	ECOBANK TRANS. INCORP. TG	13	13	13	0,00 %	111 446	1 448 798	13	-7,14 %	1,21	28-avr.-17	9,29 %	1,29
NSBC	NSIA BANQUE COTE D'IVOIRE	5 650	5 230	5 700	0,88 %	3 376	18 252 465	5 700	-11,90 %	194,20	9-juil.-19	3,41 %	10,83
ORGT	ORAGROUP TOGO	3 990	3 840	3 995	0,13 %	1 223	4 709 830	3 995	-4,88 %	56,73	1-juil.-19	1,42 %	9,31
SAFC	SAFCA CI	335	NC	NC	0,00 %			335	0,00 %	23,04	29-juil.-11		40,60
SGBC	SOCIETE GENERALE COTE D'IVOIRE	8 000	8 005	8 010	0,13 %	335	2 680 525	8 010	4,03 %	206,00	31-juil.-19	2,57 %	5,96
SIBC	SOCIETE IVOIRIENNE DE BANQUE	2 635	2 635	2 640	0,19 %	2 646	6 775 915	2 640	-6,38 %	252,00	5-juil.-19	9,55 %	5,69
TOTAL						131 572	68 886 648						8,87
SECTEUR - TRANSPORT		438,36	points		↑								
SDSC	BOLLORE	1 700	1 700	1 800	5,88 %	5 170	9 288 200	1 800	20,00 %	184,00	6-juin-19	10,22 %	9,41
SVOC	MOVIS CI	2 395	SP	SP	0,00 %			2 395	0,00 %	270,00	5-juil.-99		

TOTAL

5 170

9 288 200

9,41

MARCHE DES ACTIONS

Symbole	Titre	Cours Précédent	Cours du jour		Variation jour	Séance de cotation		Cours Référence	Variation de l'année précédente	Dernier dividende payé		Rdt. Net	PER
			Ouv.	Clôt.		Volume	Valeur			Montant net	Date		
SECTEUR - AGRICULTURE		99,01	points		↓	-1,25 %							
PALC	PALM CI	2 150	1 990	1 990	-7,44 %	3	5 970	1 990	9,34 %	253,47	24-sept.-18	12,74 %	
SCRC	SUCRIVOIRE	680	680	680	0,00 %	3 125	2 100 520	680	12,40 %	72,00	28-sept.-18	10,59 %	
SICC	SICOR CI	2 740	NC	NC	0,00 %			2 740	0,00 %	1 919,00	25-sept.-00		1,66
SOGC	SOGB CI	2 870	2 855	2 855	-0,52 %	10	28 550	2 855	10,66 %	126,00	15-juil.-19	4,41 %	20,71
SPHC	SAPH CI	1 665	1 700	1 700	2,10 %	42	71 400	1 700	29,77 %	78,00	27-sept.-18	4,59 %	
TOTAL						3 180	2 206 440						11,19
SECTEUR - DISTRIBUTION		240,80	points		↑	1,84 %							
ABJC	SERVAIR ABIDJAN CI	1 565	1 510	1 565	0,00 %	1 479	2 293 790	1 565	25,20 %	164,96	30-sept.-19	10,54 %	11,31
BNBC	BERNABE CI	735	NC	NC	0,00 %			735	5,00 %	45,00	19-juil.-19	6,12 %	2,95
CFAC	CFAO MOTORS CI	455	470	470	3,30 %	2	940	470	8,05 %	31,50	23-juil.-19	6,70 %	13,14
PRSC	TRACTAFRIC MOTORS CI	2 875	2 875	2 875	0,00 %	500	1 437 500	2 875	6,68 %	150,36	18-sept.-19	5,23 %	14,62
SHEC	VIVO ENERGY CI	890	870	890	0,00 %	1 175	1 023 545	890	11,25 %	64,29	2-août-19	7,22 %	10,40
TTLIC	TOTAL CI	1 300	1 300	1 300	0,00 %	2 184	2 839 200	1 300	-23,53 %	108,40	11-oct.-19	8,34 %	7,10
TTLS	TOTAL SN	1 330	1 330	1 425	7,14 %	7 940	10 560 295	1 425	-16,18 %	105,30	29-juil.-19	7,39 %	7,32
TOTAL						13 280	18 155 270						9,55
AUTRES SECTEURS		339,32	points		→	0,00 %							
STAC	SETAO CI	275	NC	NC	0,00 %			275	12,24 %				10,11
TOTAL						0	0						10,11
TOTAL - Marché des actions						172 321	146 708 583						

MARCHE DES DROITS

Symbole	Titre	Cours Précédent	Cours du jour		Variation jour	Séance de cotation		Cours Référence	Variation depuis l'origine	Parité	Periode de négociation	
			Ouv.	Clôt.		Volume	Valeur				Début	fin
TOTAL												
TOTAL - Marché des droits												

TROISIEME COMPARTIMENT - BRVM PETITES CAPITALISATIONS

Symbole	Titre	Cours Précédent	Cours du jour		Variation jour	Séance de cotation		Cours Référence	Variation depuis l'origine
			Ouv.	Clôt.		Volume	Valeur		
TOTAL									
TOTAL - 3ème Compartiment - BRVM PC									

Légende:
 (#) Fractionnement du titre - Valeur théorique
 Cours du jour: Ouv.: Ouverture Clôt.: Clôture Moy.: Moyen
 Mentions : NC: Non Coté Ex-c: Ex-coupon Ex-d: Ex-droit SP: Suspendu Val-T: Valeur Théorique
 PER = Cours / BNPA selon les données disponibles Rdt. Net: Rendement net (DNPA / Cours)
 Comp.: 1 - Premier Compartiment 2 - Second Compartiment 3 - Compartiment de croissance
 Ratio de liquidité = Titres échangés / Volume des ordres de vente
 : Progression de l'indice sectoriel : Stabilité de l'indice sectoriel : Recul de l'indice sectorie

MARCHE DES OBLIGATIONS

Symbole	Titre	Valeur nominale	Cours Précédent	Cours du jour	Cours Référence	Séance de cotation Volume	Coupon couru Valeur	Coupon d'intérêt Période Montant net	Eché.	Type Amort
OBLIGATIONS D'ETAT										
EOM.01	ETAT DU MALI 6.20% 2016-2023	6 666	6 666	NC	6 666		276,66	A 413,29	23-mai-20	ACD
EOM.02	Etat du Mali 6.50% 2017-2024	10 000	9 900	NC	9 900		493,72	A 650,00	20-avr.-20	AC
EOM.03	ETAT DU MALI 6,50 % 2018-2025	10 000	9 975	NC	9 975		191,80	A 650,00	7-oct.-20	AC
EOM.04	ETAT DU MALI 6,50% 2019-2027	10 000	10 000	9 950	9 950	3 29 850	346,31	A 650,00	12-juil.-20	AC
EOS.05	ETAT SENEGAL 6.50% 2013-2023	10 000	10 000	NC	10 000		314,40	S 325,00	29-janv.-20	ACD
EOS.06	ETAT SENEGAL 6.50% 2014-2021	4 000	4 000	NC	4 000		40,71	S 130,00	27-mai-20	ACD
EOS.07	ETAT SENEGAL 6.30% 2015-2025	10 000	10 000	10 000	10 000	17 172 171 720 000	101,56	S 313,28	25-mai-20	ACD
TPBF.03	TPBF 6,50% 2013-2020	10 000	10 000	NC	10 000		98,21	S 325,00	29-mai-20	ACD
TPBF.04	TPBF 6.50% 2017-2027	10 000	9 899	NC	9 899		312,57	S 326,78	31-janv.-20	ACD
TPBF.05	TPBF 6,50% 2017-2024	10 000	10 000	NC	10 000		44,40	S 325,00	29-juin-20	ACD
TPBF.06	TPBF 6.50% 2018-2025	10 000	10 000	NC	10 000		87,02	S 325,00	5-juin-20	ACD
TPBF.07	TPBF 6,50% 2018-2025	10 000	10 000	NC	10 000		123,21	S 325,00	15-mai-20	AC
TPBF.08	TPBF 6,50% 2019-2027	10 000	10 000	NC	10 000		138,52	S 323,22	6-mai-20	ACD
TPBF.09	TPBF 6,50% 2019 - 2027	10 000	10 000	NC	10 000		190,03	S 325,00	8-avr.-20	ACD
TPBJ.01	TPBJ 6.50% 2017-2027	10 000	10 000	9 875	9 875	16 158 000	516,80	A 650,00	7-avr.-20	ACD
TPBJ.02	TPBJ 6.50% 2018-2025	10 000	10 000	NC	10 000		98,21	S 325,00	29-mai-20	AC
TPCI.016	TPCI 6.55% 2014-2022	10 000	10 000	NC	10 000		443,83	A 655,00	20-mai-20	ACD
TPCI.017	TPCI 3% 2014-2024	10 000	10 000	NC	10 000		28,69	S 150,00	19-juin-20	ACD
TPCI.018	TPCI 5.85% 2014-2021	10 000	10 000	NC	10 000		55,94	S 292,50	19-juin-20	ACD
TPCI.019	TPCI 5.99% 2015-2025	10 000	10 000	NC	10 000		415,70	A 599,00	14-mai-20	ACD
TPCI.020	TPCI 5.85% 2015-2022	10 000	10 000	NC	10 000		175,82	S 292,50	5-avr.-20	ACD
TPCI.021	TPCI 6% 2016-2028	10 000	10 000	NC	10 000		475,41	A 600,00	8-avr.-20	ACD
TPCI.022	TPCI 5.90% 2016 - 2026	10 000	10 000	NC	10 000		357,87	A 590,00	15-juin-20	ACD
TPCI.023	TPCI 5.90% 2016-2026	10 000	10 000	NC	10 000		108,01	A 590,00	17-nov.-20	ACD
TPCI.024	TPCI 6.25% 2017-2029	10 000	10 100	NC	10 100		196,38	S 312,50	31-mars-20	ACD
TPCI.025	TPCI 5,95% 2017-2024 A	10 000	9 975	NC	9 975		147,94	S 297,50	24-avr.-20	ACD
TPCI.026	TPCI 5,95% 2017-2024 B	10 000	10 000	NC	10 000		120,96	S 297,50	10-mai-20	ACD
TPCI.027	TPCI 6% 2017-2025	10 000	10 000	NC	10 000		40,98	S 300,00	29-juin-20	ACD
TPCI.028	TPCI 6% 2018 - 2026	10 000	10 100	NC	10 100		285,25	A 600,00	2-août-20	ACD
TPCI.029	TPCI 6% 2018-2026	10 000	10 000	NC	10 000		157,38	A 600,00	19-oct.-20	ACD
TPCI.030	TPCI 5,95% 2018-2025	10 000	10 000	NC	10 000		66,65	S 297,50	13-juin-20	ACD
TPCI.031	TPCI 5,75% 2019-2026	10 000	10 000	NC	10 000		340,92	A 575,00	20-juin-20	ACD
TPCI.032	TPCI 2,23% 2019-2026	10 000		NC			0,00	A 0,00	20-juin-20	ACD
TPCI.033	TPCI 5.75% 2019-2026	10 000	10 000	NC	10 000		485,45	A 575,00	20-mars-20	ACD
TPCI.034	TPCI 6% 2019-2029	10 000	10 000	NC	10 000		506,56	A 600,00	20-mars-20	ACD
TPCI.035	TPCI 5,75% 2019-2026	10 000	10 000	NC	10 000		307,92	A 575,00	11-juil.-20	ACD
TPCI.036	TPCI 5,75% 2019-2026	10 000	10 000	NC	10 000		243,51	A 575,00	21-août-20	ACD
TPNE.01	TRESOR PUBLIC DU NIGER 6,50% 2019-2026	10 000	10 000	9 875	9 875	10 98 750	534,56	A 650,00	28-mars-20	ACD
TPNE.02	TRESOR PUBLIC DU NIGER 6,50% 2019 - 2026	10 000	10 000	NC	10 000		310,79	A 650,00	1-août-20	ACD
TPTG.01	TPTG 6,90% 2018-2023 (*)	10 000	9 850	SP	9 850		339,38	S 345,00	26-janv.-20	AC
TOTAL						17 201	172 006 600			
OBLIGATIONS REGIONALES										
BIDC.03	BIDC-EBID 6.50% 2014-2021	10 000	10 000	NC	10 000		208,93	S 325,00	28-mars-20	ACD
BIDC.04	BIDC-EBID 6.10% 2017-2027	10 000	9 925	9 925	9 925	20 198 500	368,33	A 610,00	16-juin-20	ACD
BOAD.012	BOAD 5.95% 2014-2021	10 000	10 000	NC	10 000		45,52	A 595,00	26-déc.-20	ACD
CRRH.01	CRRH-UEMOA 6.10% 2012-2022	10 000	9 950	NC	9 950		270,19	S 305,00	13-févr.-20	AC
CRRH.02	CRRH-UEMOA 6.10% 2012-2024	10 000	10 000	NC	10 000		10,05	S 305,00	17-juil.-20	AC
CRRH.03	CRRH-UEMOA 6% 2013-2023	10 000	10 000	NC	10 000		145,90	S 300,00	26-avr.-20	AC
CRRH.04	CRRH-UEMOA 6% 2014-2024	10 000	9 950	NC	9 950		39,34	S 300,00	30-juin-20	AC
CRRH.05	CRRH-UEMOA 5.85% 2015-2025	10 000	10 000	NC	10 000		30,37	S 290,90	4-juil.-20	AC
CRRH.06	CRRH-UEMOA 5.85% 2016-2026	10 000	10 000	NC	10 000		32,14	S 292,50	3-juil.-20	ACD
CRRH.07	CRRH-UEMOA 5.95% 2017-2029	8 333	8 308	NC	8 308		91,27	S 247,92	17-mai-20	AC
CRRH.08	CRRH-UEMOA 5.95% 2018-2030	9 167	9 145	NC	9 144.67		49,18	S 272,71	21-juin-20	AC
CRRH.09	CRRH-UEMOA 6.05% 2018-2033	9 333	9 333	NC	9 333		50,91	S 282,33	21-juin-20	AC
SHAF.03	SHELTER AFRIQUE 6.6% 2014-2021	3 000	3 000	NC	3 000		80,07	S 99,54	28-févr.-20	ACD
TOTAL						20	198 500			

jeudi 23 janvier 2020

OBLIGATIONS PRIVEES

BHSN.O1	DIASPORA BONDS BHS 6,25% 2019-	10 000	10 000	NC	10 000			22,20	S	310,79	10-juil.-20	ACD
SIFC.O1	SIFCA 6.90% 2013-2021	10 000	10 000	NC	10 000			310,39	A	676,20	8-août-20	ACD
SNLC.O1	SENELEC 6,50% 2018-2025	10 000	10 000	10 000	10 000	50	497 750	210,71	S	325,00	27-mars-20	AC
TOTAL						50	497 750					

SUKUK ET TITRES ASSIMILES

SUKCI.S1	SUKUK CI 5.75% 2015-2020	10 000	9 990	NC	9 990			41,53	S	292,29	28-juin-20	AC
SUKCI.S2	SUKUK CI 5.75% 2016-2023	10 000	10 000	NC	10 000			220,42	S	290,69	7-mars-20	ACD
SUKSN.S2	SUKUK SN 6% 2016-2026 ^(#)	10 000	10 100	NC	10 100			301,67	S	306,67	26-janv.-20	ACD
SUKTG.S1	SUKUK TG 6.5% 2016-2026	10 000	10 100	NC	10 100			326,64	S	377,99	17-févr.-20	ACD
TOTAL						0	0					
TOTAL - Marché des obligations						17 271	172 702 850					

Légende :
 (#) (*) Ex-Coupon couru (#) Cours de référence amorti / Coupon couru Ex-c (#) Ex-marge de profits
 Cours du jour: Ouv.: Ouverture Clôt.: Clôture Moy.: Moyen
 Type Amort: Type d'Amortissement IF: In Fine AC: Amortissement Constant AD: Amortissement Dégressif ACD: Amortissement Constant Différé
 Période: Périodicité de paiement des coupons A: Annuelle S: Semestrielle T: Trimestrielle
 Eché.: Échéance de paiement des intérêts
 Mentions: NC: Non Coté Ex-c: Ex-coupon ou Ex-droit SP: Suspendu

INFORMATIONS

OPERATIONS EN COURS

Emetteur	Opération
----------	-----------

AVIS

Entité	N°	Nature	Objet
DC/BR	007 - 2020	Païement Intérêts et remboursement	Païement des intérêts semestriels et remboursement partiel du capital - CRRH-UEMOA 6,10 % 2012-2022
BRVM	009-2020	Païement Profits et remboursement	Païement des profits semestriels et remboursement partiel du capital - SUKUK ETAT DU TOGO 6,50% 2016-2026

COMMUNIQUEES

Emetteur	N°	Nature	Objet
----------	----	--------	-------

QUANTITES RESIDUELLES
MARCHE DES ACTIONS

Symbole	Titre	Quantité résiduelle à l'achat	Cours Achat / Vente			Quantité résiduelle à la vente	Cours de Référence
ABJC	SERVAIR ABIDJAN CI	200	1,515	/	1,565	726	1 565
BICC	BICI CI			/	6,190	791	6 495
BNBC	BERNABE CI	22	730	/	735	1 643	735
BOAB	BANK OF AFRICA BN	60	3,815	/	3,900	1 142	3 900
BOABF	BANK OF AFRICA BF	10	3,715	/	3,800	35	3 715
BOAC	BANK OF AFRICA CI	55	3,350	/	3,400	154	3 350
BOAM	BANK OF AFRICA ML	235	1,185	/	1,195	228	1 195
BOAN	BANK OF AFRICA NG	70	3,410	/	3,600	10	3 500
BOAS	BANK OF AFRICA SENEGAL	345	1,650	/	1,690	470	1 690
CABC	SICABLE CI	238	630	/			635
CBIBF	CORIS BANK INTERNATIONAL	105	7,800	/	8,000	5 944	7 800
CFAC	CFAO MOTORS CI	1 000	460	/	470	144	470
CIEC	CIE CI	67	1,275	/	1,345	843	1 335
ECOC	ECOBANK COTE D'IVOIRE	9	3,190	/	3,390	9	3 390
ETIT	ECOBANK TRANS. INCORP. TG	899 198	13	/	14	1 268 614	13
FTSC	FILTISAC CI	2 379	1,200	/	1,290	235	1 290
NEIC	NEI-CEDA CI	700	165	/			160
NSBC	NSIA BANQUE COTE D'IVOIRE			/	5,695	24	5 700
N TLC	NESTLE CI	620	300	/	310	4 786	300
ONTBF	ONATEL BF	261	2,740	/	2,750	1 842	2 750
ORGT	ORAGROUP TOGO	841	3,805	/	3,995	2 347	3 995
PALC	PALM CI			/	Marché	17	1 990
PRSC	TRACTAFRIC MOTORS CI			/	2,900	76	2 875
SAFC	SAFCA CI			/	310	90	335
SCRC	SUCRIVOIRE	2 375	630	/	680	2 075	680
SDCC	SOE CI	660	2,995	/	3,000	264	3 000
SDSC	BOLLORE	60	1,680	/			1 800
SEMC	CROWN SIEM CI	5 350	125	/	130	31 700	130
SGBC	SOCIETE GENERALE COTE D'IVOIRE	153	8,010	/	8,200	13	8 010
SHEC	VIVO ENERGY CI	100	875	/	890	606	890
SIBC	SOCIETE IVOIRIENNE DE BANQUE	28	2,635	/	2,640	467	2 640
SICC	SICOR CI	12	2,535	/			2 740
SIVC	AIR LIQUIDE CI	48	240	/			240
SLBC	SOLIBRA CI			/	43,000	23	41 000
SMBC	SMB CI	60	3,300	/	3,400	584	3 400
SNTS	SONATEL SN	362	15,710	/	15,800	409	15 800
SOGC	SOGB CI	334	2,680	/	2,855	6	2 855
SPHC	SAPH CI	100	1,665	/	1,700	223	1 700
STAC	SETAO CI			/	290	100	275
STBC	SITAB CI	1 700	600	/	635	3 743	600
SVOC	MOVIS CI			/			2 395
TTLC	TOTAL CI	10	1,350	/			1 300
TTLS	TOTAL SN	8	1,400	/	1,425	999	1 425
TTRC	TRITURAF CI-Ste en Liquidation			/			490
UNLC	UNILEVER CI			/			2 500
UNXC	UNIWAX CI	80	1,995	/			2 000

QUANTITES RESIDUELLES

MARCHE DES DROITS

Symbole	Titre	Quantité résiduelle à l'achat	Cours Achat / Vente	Quantité résiduelle à la vente	Cours de Référence
---------	-------	-------------------------------	---------------------	--------------------------------	--------------------

TROISIEME COMPARTIMENT - BRVM PETITES CAPITALISATIONS

Symbole	Titre	Quantité résiduelle à l'achat	Cours Achat / Vente	Quantité résiduelle à la vente	Cours de Référence
---------	-------	-------------------------------	---------------------	--------------------------------	--------------------

QUANTITES RESIDUELLES

MARCHE DES OBLIGATIONS

Symbole	Titre	Quantité résiduelle à l'achat	Cours Achat / Vente	Quantité résiduelle à la vente	Cours de Référence
BHSN.01	DIASPORA BONDS BHS 6,25% 2019-		/		10 000
SIFC.01	SIFCA 6.90% 2013-2021		/		10 000
SNLC.01	SENELEC 6,50% 2018-2025		/ 10,000	25	10 000
EOM.01	ETAT DU MALI 6.20% 2016-2023		/ 6,666	151	6 666
EOM.02	Etat du Mali 6.50% 2017-2024		/		9 900
EOM.03	ETAT DU MALI 6,50 % 2018-2025		/		9 975
EOM.04	ETAT DU MALI 6,50% 2019-2027		/		9 950
EOS.05	ETAT SENEGAL 6.50% 2013-2023		/		10 000
EOS.06	ETAT SENEGAL 6.50% 2014-2021		/		4 000
TPCI.036	TPCI 5,75% 2019-2026		/		10 000
TPNE.01	TRESOR PUBLIC DU NIGER 6,50% 2019-2026		/		9 875
TPNE.02	TRESOR PUBLIC DU NIGER 6,50% 2019 - 2026		/ 10,000	130	10 000
TPTG.01	TPTG 6,90% 2018-2023		/		9 850
TPCI.030	TPCI 5,95% 2018-2025		/		10 000
TPCI.031	TPCI 5,75% 2019-2026		/		10 000
TPCI.032	TPCI 2,23% 2019-2026		/		10 000
TPCI.033	TPCI 5.75% 2019-2026		/		10 000
TPCI.034	TPCI 6% 2019-2029		/		10 000
TPCI.035	TPCI 5,75% 2019-2026		/		10 000
TPCI.024	TPCI 6.25% 2017-2029		/		10 100
TPCI.025	TPCI 5,95% 2017-2024 A		/		9 975
TPCI.026	TPCI 5,95% 2017-2024 B		/		10 000
TPCI.027	TPCI 6% 2017-2025		/		10 000
TPCI.028	TPCI 6% 2018 - 2026		/ 10,000	20	10 100
TPCI.029	TPCI 6% 2018-2026		/		10 000
TPCI.018	TPCI 5.85% 2014-2021		/		10 000
TPCI.019	TPCI 5.99% 2015-2025		/ 10,000	250	10 000
TPCI.020	TPCI 5.85% 2015-2022		/ 9,999	44 300	10 000
TPCI.021	TPCI 6% 2016-2028		/ 10,000	15	10 000
TPCI.022	TPCI 5.90% 2016 - 2026		/		10 000
TPCI.023	TPCI 5.90% 2016-2026		/ 10,000	15 000	10 000
TPBF.08	TPBF 6,50% 2019-2027		/		10 000
TPBF.09	TPBF 6,50% 2019 - 2027	125	9,800 /		10 000
TPBJ.01	TPBJ 6.50% 2017-2027		/ 10,000	21	9 875
TPBJ.02	TPBJ 6.50% 2018-2025		/ 10,000	90	10 000
TPCI.016	TPCI 6.55% 2014-2022		/		10 000
TPCI.017	TPCI 3% 2014-2024		/		10 000
EOS.07	ETAT SENEGAL 6.30% 2015-2025		/		10 000
TPBF.03	TPBF 6,50% 2013-2020		/		10 000
TPBF.04	TPBF 6.50% 2017-2027		/ 9,900	800	9 899
TPBF.05	TPBF 6,50% 2017-2024		/ 9,999	107	10 000
TPBF.06	TPBF 6.50% 2018-2025		/ 10,000	18	10 000
TPBF.07	TPBF 6,50% 2018-2025	14	9,800 /		10 000
BIDC.03	BIDC-EBID 6.50% 2014-2021		/		10 000
BIDC.04	BIDC-EBID 6.10% 2017-2027		/ 9,999	588	9 925
BOAD.012	BOAD 5.95% 2014-2021		/		10 000
CRRH.01	CRRH-UEMOA 6.10% 2012-2022		/		9 950
CRRH.02	CRRH-UEMOA 6.10% 2012-2024		/		10 000
CRRH.03	CRRH-UEMOA 6% 2013-2023		/		10 000

jeudi 23 janvier 2020

SHAF.O3	SHELTER AFRIQUE 6.6% 2014-2021		/			3 000
CRRH.O4	CRRH-UEMOA 6% 2014-2024		/			9 950
CRRH.O5	CRRH-UEMOA 5.85% 2015-2025		/	10,000	79	10 000
CRRH.O6	CRRH-UEMOA 5.85% 2016-2026		/			10 000
CRRH.O7	CRRH-UEMOA 5.95% 2017-2029		/	8,333	20	8 308
CRRH.O8	CRRH-UEMOA 5.95% 2018-2030		/			9 145
CRRH.O9	CRRH-UEMOA 6.05% 2018-2033		/			9 333

SUKUK ET TITRES ASSIMILES

Symbole	Titre	Quantité résiduelle à l'achat	Cours Achat / Vente	Quantité résiduelle à la vente	Cours de Référence
SUKCI.S1	SUKUK CI 5.75% 2015-2020		/		9 990
SUKCI.S2	SUKUK CI 5.75% 2016-2023		/		10 000
SUKSN.S2	SUKUK SN 6% 2016-2026		/		10 100
SUKTG.S1	SUKUK TG 6.5% 2016-2026		/		10 100

CALENDRIER DES ASSEMBLEES GENERALES

ANNEE : 2020

Société	Nature	Date	Heure	Lieu
---------	--------	------	-------	------

L'actualité de la BRVM sur nos plateformes digitales

Infos BRVM

Pour recevoir les informations boursières par SMS, souscrivez :



Côte d'Ivoire : *430#
Bénin : *430*15#



Côte d'Ivoire : #139#
Burkina Faso : *310#



Côte d'Ivoire : *431#
Niger : *512*9#
Togo : *310#

Site web

www.brvm.org



Application Mobile

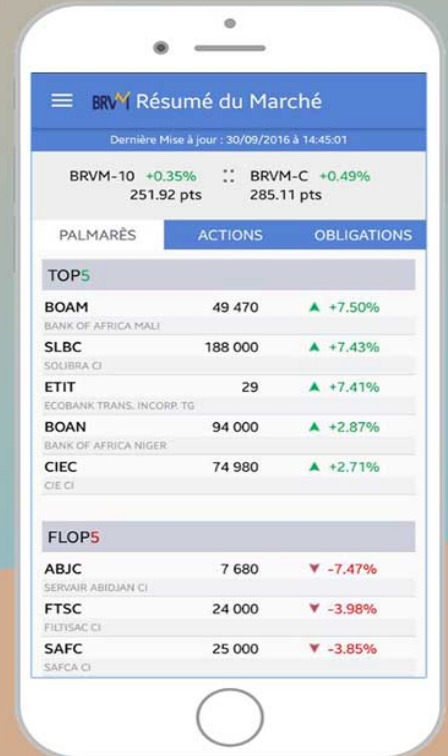

Disponible sur
 Google play

Disponible sur
 App Store

Nous suivre sur :

