

BRVM 10	139,16
Variation Jour	↓ -0,81 %
Variation annuelle	↓ -6,67 %



BULLETIN OFFICIEL DE LA COTE

N° 18

lundi 27 janvier 2020

Site : www.brvm.org

BRVM Composite	152,68
Variation Jour	↓ -0,50 %
Variation annuelle	↓ -4,12 %

Evolution des indices

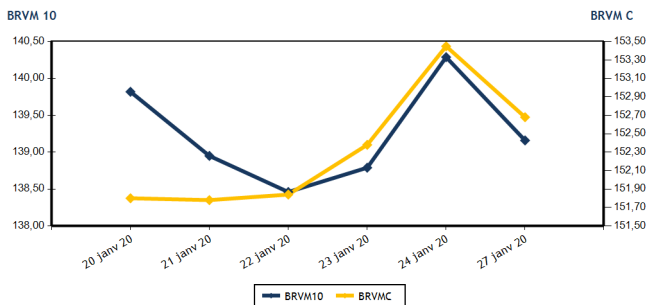

Volumes et valeurs transigés

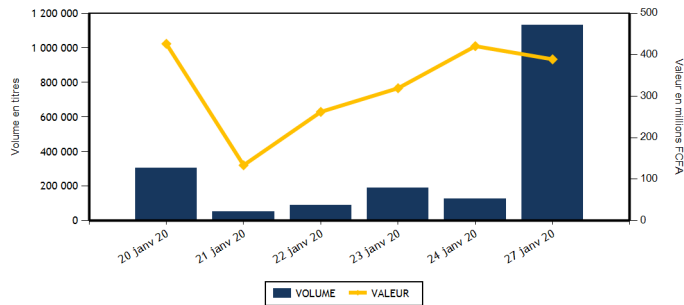

Actions	Niveau	Evol. Jour
Capitalisation boursière (FCFA)(Actions & Droits)	4 545 292 110 901	-0,50 %
Volume échangé (Actions & Droits)	1 122 670	809,85 %
Valeur transigée (FCFA) (Actions & Droits)	285 818 089	-25,76 %
Nombre de titres transigés	38	5,56 %
Nombre de titres en hausse	12	-7,69 %
Nombre de titres en baisse	15	25,00 %
Nombre de titres inchangés	11	0,00 %

Obligations	Niveau	Evol. Jour
Capitalisation boursière (FCFA)	4 358 608 607 871	-1,33 %
Volume échangé	10 535	193,05 %
Valeur transigée (FCFA)	103 250 000	187,85 %
Nombre de titres transigés	3	-40,00 %
Nombre de titres en hausse	0	-100,00 %
Nombre de titres en baisse	2	
Nombre de titres inchangés	1	-50,00 %

PLUS FORTES HAUSSES

Titres	Cours	Evol. Jour	Evol. annuelle
BOLLORE (SDSC)	1 875	4,17 %	25,00 %
SOLIBRA CI (SLBC)	42 500	3,66 %	-5,56 %
CIE CI (CIEC)	1 345	3,46 %	-15,94 %
SMB CI (SMBC)	3 500	3,09 %	40,00 %
BANK OF AFRICA BN (BOAB)	3 995	2,44 %	10,66 %

PLUS FORTES BAISES

Titres	Cours	Evol. Jour	Evol. annuelle
ECOBANK TRANS. INCORP. TG (ETIT)	13	-7,14 %	-7,14 %
FILTISAC CI (FTSC)	1 200	-6,98 %	-30,43 %
SOGB CI (SOGC)	2 600	-5,45 %	0,78 %
SITAB CI (STBC)	600	-4,76 %	-0,83 %
AIR LIQUIDE CI (SIVC)	245	-3,92 %	32,43 %

INDICES SECTORIELS

Base = 100 au 14 juin 1999	Nombre de sociétés	Valeur	Evol. Jour	Evol. annuelle	Volume	Valeur	PER moyen
BRVM - INDUSTRIE	12	37,53	0,29 %	-0,35 %	12 151	17 271 845	13,14
BRVM - SERVICES PUBLICS	4	461,16	-0,40 %	-6,91 %	19 575	190 390 130	9,67
BRVM - FINANCES	15	58,59	-0,88 %	-3,94 %	1 076 337	53 028 944	8,90
BRVM - TRANSPORT	2	456,26	4,08 %	24,40 %	5 629	10 466 550	9,81
BRVM - AGRICULTURE	5	95,52	-1,85 %	11,22 %	3 650	7 661 645	10,26
BRVM - DISTRIBUTION	7	243,10	-0,03 %	-4,01 %	5 028	6 916 975	9,52
BRVM - AUTRES SECTEURS	1	345,49	1,82 %	14,29 %	300	82 000	10,29
BRVM - PETITES CAPITALISATIONS	-	-	-	-	-	-	-

Indicateurs	1er et 2è Comp.	BRVM PC
PER moyen du marché	10,04	
Taux de rendement moyen du marché	9,66	
Taux de rentabilité moyen du marché	9,74	
Nombre de sociétés cotées	46	
Nombre de lignes obligataires	59	
Volume moyen annuel par séance	3 847,00	
Valeur moyenne annuelle par séance	4 667 737,42	

Indicateurs	1er et 2è Comp.	BRVM PC
Ratio moyen de liquidité	33,72	
Ratio moyen de satisfaction	92,20	
Ratio moyen de tendance	273,46	
Ratio moyen de couverture	36,57	
Taux de rotation moyen du marché	0,11	
Prime de risque du marché	3,46	
Nombre de SGI participantes	26	

Définitions

Volume moyen annuel par séance = Valeur annuel échangé / nombre de séances
 Valeur moyenne annuelle par séance = Valeur annuelle échangée / nombre de séances
 Ratio moyen de liquidité = Moyenne des ratios de liquidité (Titres échangés / Volume des ordres de vente)
 Ratio moyen de satisfaction = Moyenne des ratios de satisfaction (Titres échangés / Volume des ordres d'achat)
 Ratio moyen de tendance = Moyenne des ratios de tendance (Volume des ordres d'achat / Volume des ordres de vente)
 Ratio moyen de couverture = Moyenne des ratios de couverture (Volume des ordres de vente / Volume des ordres d'achat)

Taux moyen de rotation = moyenne des taux de rotation des actions cotées (volume transigé / capi flottante)
 PER moyen du marché = moyenne des PER des actions cotées ayant un PER positif
 Taux de rendement moyen = moyenne des taux de rendement des actions cotées ayant distribué un dividende
 Taux de rentabilité moyen = moyenne des taux de rentabilité des actions cotées
 Prime de risque du marché = (1 / le PER moyen du marché) - le taux de référence actuel des emprunts d'Etat



BRVM - BOURSE REGIONALE DES VALEURS MOBILIERES
 BRVM - Société Anonyme au capital de 3.062.040.000 CFA - RC : CI - ABJ - 1997 - B - 208435 - CC : 9819725 - E
 Siège Social : Abidjan - CÔTE D'IVOIRE. Adresse : 18, Rue Joseph ANOMA (Rue des Banques) - Abidjan
 Tél : +225 20 32 66 85 / 86, Fax : +225 20 32 66 84, Mail : brvm@brvm.org, Site Web : www.brvm.org

MARCHE DES ACTIONS

Symbole	Titre	Cours Précédent	Cours du jour		Variation jour	Séance de cotation		Cours Référence	Variation de l'année précédente	Dernier dividende payé		Rdt. Net	PER
			Ouv.	Clôt.		Volume	Valeur			Montant net	Date		
SECTEUR - INDUSTRIE		37,53	points		↑				0,29 %				
CABC	SICABLE CI	640	650	640	0,00 %	2 000	1 285 050	640	1,59 %	75,00	3-juin-19	11,72 %	4,97
FTSC	FILTISAC CI	1 290	1 200	1 200	-6,98 %	140	168 000	1 200	-30,43 %	110,00	31-juil.-19	9,17 %	10,06
NEIC	NEI-CEDA CI	160	NC	NC	0,00 %			160	14,29 %	9,00	28-juin-01		2,64
NTLC	NESTLE CI	280	280	280	0,00 %	1 174	328 720	280	-29,11 %	31,50	12-août-11		7,54
SEMC	CROWN SIEM CI	130	130	125	-3,85 %	2 335	292 425	125	-3,85 %	16,92	29-sept.-17	13,54 %	
SIVC	AIR LIQUIDE CI	255	240	245	-3,92 %	324	78 880	245	32,43 %	63,00	29-sept.-17	25,71 %	
SLBC	SOLIBRA CI	41 000	42 490	42 500	3,66 %	99	4 206 680	42 500	-5,56 %	1 368,00	6-juin-19	3,22 %	53,61
SMBC	SMB CI	3 395	3 400	3 500	3,09 %	872	2 979 475	3 500	40,00 %	450,00	30-août-19	12,86 %	3,46
STBC	SITAB CI	630	600	600	-4,76 %	1 700	1 020 000	600	-0,83 %	206,20	19-juin-17	34,37 %	
TTRC	TRITURAF CI-Ste en Liquidation	490	SP	SP	0,00 %			490	0,00 %	1 440,00	19-juil.-02		
UNLC	UNILEVER CI	2 500	SP	SP	0,00 %			2 500	0,00 %	1 233,00	9-juil.-12		
UNXC	UNIWAX CI	2 000	2 000	1 965	-1,75 %	3 507	6 912 615	1 965	13,91 %	181,80	11-juil.-19	9,25 %	9,71
TOTAL						12 151	17 271 845						13,14
SECTEUR - SERVICES PUBLICS		461,16	points		↓				-0,40 %				
CIEC	CIE CI	1 300	1 295	1 345	3,46 %	1 862	2 485 945	1 345	-15,94 %	79,23	9-août-19	5,89 %	15,28
ONTBF	ONATEL BF	2 750	2 750	2 750	0,00 %	2 939	8 108 210	2 750	1,66 %	409,36	3-juin-19	14,89 %	5,88
SDCC	SODE CI	3 100	3 100	3 100	0,00 %	4 183	12 967 300	3 100	10,71 %	270,00	29-oct.-19	8,71 %	9,74
SNTS	SONATEL SN	15 800	15 710	15 700	-0,63 %	10 591	166 828 675	15 700	-7,62 %	1 500,00	14-mai-19	9,55 %	7,76
TOTAL						19 575	190 390 130						9,67
SECTEUR - FINANCES		58,59	points		↓				-0,88 %				
BICC	BICI CI	6 495	NC	NC	0,00 %			6 495	-4,49 %	182,90	17-juil.-19	2,82 %	11,05
BOAB	BANK OF AFRICA BN	3 900	3 900	3 995	2,44 %	1 815	7 080 875	3 995	10,66 %	416,00	22-mai-19	10,41 %	6,37
BOABF	BANK OF AFRICA BF	3 720	3 730	3 730	0,27 %	610	2 277 295	3 730	-1,58 %	366,00	2-mai-19	9,81 %	4,75
BOAC	BANK OF AFRICA CI	3 400	3 365	3 350	-1,47 %	1 104	3 715 980	3 350	-16,15 %	306,00	20-mai-19	9,13 %	5,73
BOAM	BANK OF AFRICA ML	1 190	1 200	1 190	0,00 %	772	920 365	1 190	3,48 %	271,00	15-mai-19	22,77 %	2,90
BOAN	BANK OF AFRICA NG	3 505	3 510	3 500	-0,14 %	1 082	3 789 750	3 500	3,40 %	385,95	27-mai-19	11,03 %	5,94
BOAS	BANK OF AFRICA SENEGAL	1 675	1 675	1 670	-0,30 %	177	296 765	1 670	8,09 %	160,00	3-juin-19	9,58 %	3,52
CBIBF	CORIS BANK INTERNATIONAL	7 900	7 800	7 900	0,00 %	233	1 818 400	7 900	-1,25 %	402,00	5-juil.-19	5,09 %	10,31
ECOC	ECOBANK COTE D'IVOIRE	3 390	3 205	3 380	-0,29 %	2 298	7 461 230	3 380	-15,29 %	241,00	15-mai-19	7,13 %	8,99
ETIT	ECOBANK TRANS. INCORP. TG	14	13	13	-7,14 %	1 065 279	13 849 634	13	-7,14 %	1,21	28-avr.-17	9,29 %	1,29
NSBC	NSIA BANQUE COTE D'IVOIRE	5 650	5 230	5 650	0,00 %	464	2 456 525	5 650	-12,67 %	194,20	9-juil.-19	3,44 %	10,73
ORGT	ORAGROUP TOGO	4 070	4 085	4 070	0,00 %	411	1 651 320	4 070	-3,10 %	56,73	1-juil.-19	1,39 %	9,49
SAFC	SAFCA CI	335	NC	NC	0,00 %			335	0,00 %	23,04	29-juil.-11		40,60
SGBC	SOCIETE GENERALE COTE D'IVOIRE	8 200	8 100	8 195	-0,06 %	395	3 222 405	8 195	6,43 %	206,00	31-juil.-19	2,51 %	6,09
SIBC	SOCIETE IVOIRIENNE DE BANQUE	2 640	2 640	2 655	0,57 %	1 697	4 488 400	2 655	-5,85 %	252,00	5-juil.-19	9,49 %	5,72
TOTAL						1 076 337	53 028 944						8,90
SECTEUR - TRANSPORT		456,26	points		↑				4,08 %				
SDSC	BOLLORE	1 800	1 900	1 875	4,17 %	5 629	10 466 550	1 875	25,00 %	184,00	6-juin-19	9,81 %	9,81
SVOC	MOVIS CI	2 395	SP	SP	0,00 %			2 395	0,00 %	270,00	5-juil.-99		

TOTAL	5 629	10 466 550	9,81
-------	-------	------------	------

MARCHE DES ACTIONS

Symbole	Titre	Cours Précédent	Cours du jour		Variation jour	Séance de cotation		Cours Référence	Variation de l'année précédente	Dernier dividende payé		Rdt. Net	PER
			Ouv.	Clôt.		Volume	Valeur			Montant net	Date		
SECTEUR - AGRICULTURE		95,52	points		↓	-1,85 %							
PALC	PALM CI	2 000	2 010	2 015	0,75 %	768	1 533 950	2 015	10,71 %	253,47	24-sept.-18	12,58 %	
SCRC	SUCRIVOIRE	670	670	670	0,00 %	624	418 130	670	10,74 %	72,00	28-sept.-18	10,75 %	
SICC	SICOR CI	2 740	NC	NC	0,00 %			2 740	0,00 %	1 919,00	25-sept.-00		1,66
SOGC	SOGB CI	2 750	2 680	2 600	-5,45 %	1 918	5 132 635	2 600	0,78 %	126,00	15-juil.-19	4,85 %	18,86
SPHC	SAPH CI	1 690	1 690	1 700	0,59 %	340	576 930	1 700	29,77 %	78,00	27-sept.-18	4,59 %	
TOTAL						3 650	7 661 645						10,26
SECTEUR - DISTRIBUTION		243,10	points		↓	-0,03 %							
ABJC	SERVAIR ABIDJAN CI	1 560	1 515	1 525	-2,24 %	1 693	2 550 615	1 525	22,00 %	164,96	30-sept.-19	10,82 %	11,02
BNBC	BERNABE CI	735	NC	NC	0,00 %			735	5,00 %	45,00	19-juil.-19	6,12 %	2,95
CFAC	CFAO MOTORS CI	460	460	465	1,09 %	60	27 650	465	6,90 %	31,50	23-juil.-19	6,77 %	13,00
PRSC	TRACTAFRIC MOTORS CI	2 875	2 875	2 875	0,00 %	10	28 750	2 875	6,68 %	150,36	18-sept.-19	5,23 %	14,62
SHEC	VIVO ENERGY CI	880	880	860	-2,27 %	406	349 810	860	7,50 %	64,29	2-août-19	7,48 %	10,05
TTLC	TOTAL CI	1 390	1 405	1 400	0,72 %	580	812 050	1 400	-17,65 %	108,40	11-oct.-19	7,74 %	7,65
TTLS	TOTAL SN	1 425	1 400	1 425	0,00 %	2 279	3 148 100	1 425	-16,18 %	105,30	29-juil.-19	7,39 %	7,32
TOTAL						5 028	6 916 975						9,52
AUTRES SECTEURS		345,49	points		↑	1,82 %							
STAC	SETAO CI	275	280	280	1,82 %	300	82 000	280	14,29 %				10,29
TOTAL						300	82 000						10,29
TOTAL - Marché des actions						1 122 670	285 818 089						

MARCHE DES DROITS

Symbole	Titre	Cours Précédent	Cours du jour		Variation jour	Séance de cotation		Cours Référence	Variation depuis l'origine	Parité	Periode de négociation	
			Ouv.	Clôt.		Volume	Valeur				Début	fin
TOTAL												
TOTAL - Marché des droits												

TROISIEME COMPARTIMENT - BRVM PETITES CAPITALISATIONS

Symbole	Titre	Cours Précédent	Cours du jour		Variation jour	Séance de cotation		Cours Référence	Variation depuis l'origine
			Ouv.	Clôt.		Volume	Valeur		
TOTAL									
TOTAL - 3ème Compartiment - BRVM PC									

Légende:
 (#) Fractionnement du titre - Valeur théorique
 Cours du jour: Ouv.: Ouverture Clôt.: Clôture Moy.: Moyen
 Mentions : NC: Non Coté Ex-c: Ex-coupon Ex-d: Ex-droit SP: Suspendu Val-T: Valeur Théorique
 PER = Cours / BNPA selon les données disponibles Rdt. Net: Rendement net (DNPA / Cours)
 Comp.: 1 - Premier Compartiment 2 - Second Compartiment 3 - Compartiment de croissance
 Ratio de liquidité = Titres échangés / Volume des ordres de vente
 : Progression de l'indice sectoriel : Stabilité de l'indice sectoriel : Recul de l'indice sectoriel

MARCHE DES OBLIGATIONS

Symbole	Titre	Valeur nominale	Cours Précédent	Cours du jour	Cours Référence	Séance de cotation		Coupon couru	Coupon d'intérêt		Type Amort	
						Volume	Valeur	Période	Montant net	Eché.		
OBLIGATIONS D'ETAT												
EOM.01	ETAT DU MALI 6.20% 2016-2023	6 666	6 666	NC	6 666			281,17	A	413,29	23-mai-20	ACD
EOM.02	Etat du Mali 6.50% 2017-2024	10 000	10 000	NC	10 000			500,82	A	650,00	20-avr.-20	AC
EOM.03	ETAT DU MALI 6,50 % 2018-2025	10 000	9 975	NC	9 975			198,91	A	650,00	7-oct.-20	AC
EOM.04	ETAT DU MALI 6,50% 2019-2027	10 000	9 950	NC	9 950			353,42	A	650,00	12-juil.-20	AC
EOS.05	ETAT SENEGAL 6.50% 2013-2023 (*)	10 000	10 000	NC	10 000			321,47	S	325,00	29-janv.-20	ACD
EOS.06	ETAT SENEGAL 6.50% 2014-2021	4 000	4 000	NC	4 000			43,57	S	130,00	27-mai-20	ACD
EOS.07	ETAT SENEGAL 6.30% 2015-2025	10 000	10 000	NC	10 000			108,44	S	313,28	25-mai-20	ACD
TPBF.03	TPBF 6,50% 2013-2020	10 000	10 000	NC	10 000			105,36	S	325,00	29-mai-20	ACD
TPBF.04	TPBF 6.50% 2017-2027	10 000	10 000	NC	10 000			319,68	S	326,78	31-janv.-20	ACD
TPBF.05	TPBF 6,50% 2017-2024	10 000	10 000	NC	10 000			51,50	S	325,00	29-juin-20	ACD
TPBF.06	TPBF 6.50% 2018-2025	10 000	10 000	NC	10 000			94,13	S	325,00	5-juin-20	ACD
TPBF.07	TPBF 6,50% 2018-2025	10 000	10 000	NC	10 000			130,36	S	325,00	15-mai-20	AC
TPBF.08	TPBF 6,50% 2019-2027	10 000	10 000	NC	10 000			145,63	S	323,22	6-mai-20	ACD
TPBF.09	TPBF 6,50% 2019 - 2027	10 000	10 000	NC	10 000			197,13	S	325,00	8-avr.-20	ACD
TPBJ.01	TPBJ 6.50% 2017-2027	10 000	10 000	NC	10 000			523,91	A	650,00	7-avr.-20	ACD
TPBJ.02	TPBJ 6.50% 2018-2025	10 000	10 000	NC	10 000			105,36	S	325,00	29-mai-20	AC
TPCI.016	TPCI 6.55% 2014-2022	10 000	10 000	NC	10 000			450,98	A	655,00	20-mai-20	ACD
TPCI.017	TPCI 3% 2014-2024	10 000	10 000	NC	10 000			31,97	S	150,00	19-juin-20	ACD
TPCI.018	TPCI 5.85% 2014-2021	10 000	10 000	NC	10 000			62,34	S	292,50	19-juin-20	ACD
TPCI.019	TPCI 5.99% 2015-2025	10 000	10 000	NC	10 000			422,25	A	599,00	14-mai-20	ACD
TPCI.020	TPCI 5.85% 2015-2022	10 000	10 000	9 800	9 800	10 500	102 900 000	182,21	S	292,50	5-avr.-20	ACD
TPCI.021	TPCI 6% 2016-2028	10 000	10 000	10 000	10 000	15	150 000	481,97	A	600,00	8-avr.-20	ACD
TPCI.022	TPCI 5.90% 2016 - 2026	10 000	10 000	NC	10 000			364,32	A	590,00	15-juin-20	ACD
TPCI.023	TPCI 5.90% 2016-2026	10 000	10 000	NC	10 000			114,45	A	590,00	17-nov.-20	ACD
TPCI.024	TPCI 6.25% 2017-2029	10 000	10 100	NC	10 100			203,21	S	312,50	31-mars-20	ACD
TPCI.025	TPCI 5,95% 2017-2024 A	10 000	9 975	NC	9 975			154,44	S	297,50	24-avr.-20	ACD
TPCI.026	TPCI 5,95% 2017-2024 B	10 000	10 000	NC	10 000			127,50	S	297,50	10-mai-20	ACD
TPCI.027	TPCI 6% 2017-2025	10 000	10 000	NC	10 000			47,54	S	300,00	29-juin-20	ACD
TPCI.028	TPCI 6% 2018 - 2026	10 000	10 100	10 000	10 000	20	200 000	291,80	A	600,00	2-août-20	ACD
TPCI.029	TPCI 6% 2018-2026	10 000	10 000	NC	10 000			163,93	A	600,00	19-oct.-20	ACD
TPCI.030	TPCI 5,95% 2018-2025	10 000	10 000	NC	10 000			73,16	S	297,50	13-juin-20	ACD
TPCI.031	TPCI 5,75% 2019-2026	10 000	10 000	NC	10 000			347,20	A	575,00	20-juin-20	ACD
TPCI.032	TPCI 2,23% 2019-2026	10 000		NC				0,00	A	0,00	20-juin-20	ACD
TPCI.033	TPCI 5.75% 2019-2026	10 000	10 000	NC	10 000			491,73	A	575,00	20-mars-20	ACD
TPCI.034	TPCI 6% 2019-2029	10 000	10 000	NC	10 000			513,11	A	600,00	20-mars-20	ACD
TPCI.035	TPCI 5,75% 2019-2026	10 000	10 000	NC	10 000			314,21	A	575,00	11-juil.-20	ACD
TPCI.036	TPCI 5,75% 2019-2026	10 000	10 000	NC	10 000			249,80	A	575,00	21-août-20	ACD
TPNE.01	TRESOR PUBLIC DU NIGER 6,50% 2019-2026	10 000	9 875	NC	9 875			541,67	A	650,00	28-mars-20	ACD
TPNE.02	TRESOR PUBLIC DU NIGER 6,50% 2019 - 2026	10 000	10 000	NC	10 000			317,90	A	650,00	1-août-20	ACD
TOTAL						10 535	103 250 000					
OBLIGATIONS REGIONALES												
BIDC.03	BIDC-EBID 6.50% 2014-2021	10 000	10 000	NC	10 000			216,07	S	325,00	28-mars-20	ACD
BIDC.04	BIDC-EBID 6.10% 2017-2027	10 000	9 925	NC	9 925			375,00	A	610,00	16-juin-20	ACD
BOAD.012	BOAD 5.95% 2014-2021	10 000	10 000	NC	10 000			52,02	A	595,00	26-déc.-20	ACD
CRRH.01	CRRH-UEMOA 6.10% 2012-2022	10 000	9 950	NC	9 950			276,82	S	305,00	13-févr.-20	AC
CRRH.02	CRRH-UEMOA 6.10% 2012-2024	10 000	10 000	NC	10 000			16,76	S	305,00	17-juil.-20	AC
CRRH.03	CRRH-UEMOA 6% 2013-2023	10 000	10 000	NC	10 000			152,46	S	300,00	26-avr.-20	AC
CRRH.04	CRRH-UEMOA 6% 2014-2024	10 000	9 950	NC	9 950			45,90	S	300,00	30-juin-20	AC
CRRH.05	CRRH-UEMOA 5.85% 2015-2025	10 000	10 000	NC	10 000			36,76	S	290,90	4-juil.-20	AC
CRRH.06	CRRH-UEMOA 5.85% 2016-2026	10 000	10 000	NC	10 000			38,57	S	292,50	3-juil.-20	ACD
CRRH.07	CRRH-UEMOA 5.95% 2017-2029	8 333	8 308	NC	8 308			96,71	S	247,92	17-mai-20	AC
CRRH.08	CRRH-UEMOA 5.95% 2018-2030	9 167	9 145	NC	9 144.67			55,14	S	272,71	21-juin-20	AC
CRRH.09	CRRH-UEMOA 6.05% 2018-2033	9 333	9 333	NC	9 333			57,08	S	282,33	21-juin-20	AC
SHAF.03	SHELTER AFRIQUE 6.6% 2014-2021	3 000	3 000	NC	3 000			82,23	S	99,54	28-févr.-20	ACD
TOTAL						0	0					

lundi 27 janvier 2020

OBLIGATIONS PRIVEES

BHSN.O1	DIASPORA BONDS BHS 6,25% 2019-	10 000	10 000	NC	10 000	29,03	S	310,79	10-juil.-20	ACD
SIFC.O1	SIFCA 6.90% 2013-2021	10 000	10 000	NC	10 000	317,78	A	676,20	8-août-20	ACD
SNLC.O1	SENELEC 6,50% 2018-2025	10 000	10 000	NC	10 000	217,86	S	325,00	27-mars-20	AC
TOTAL						0		0		

SUKUK ET TITRES ASSIMILES

SUKCI.S1	SUKUK CI 5.75% 2015-2020	10 000	9 990	NC	9 990	47,92	S	292,29	28-juin-20	AC
SUKCI.S2	SUKUK CI 5.75% 2016-2023	10 000	10 000	NC	10 000	226,81	S	290,69	7-mars-20	ACD
SUKSN.S2	SUKUK SN 6% 2016-2026	10 000	10 100	NC	10 100	1,67	S	303,33	26-juil.-20	ACD
SUKTG.S1	SUKUK TG 6.5% 2016-2026	10 000	10 100	NC	10 100	334,85	S	377,99	17-févr.-20	ACD
TOTAL						0		0		
TOTAL - Marché des obligations						10 535		103 250 000		

Légende :
 (#) (*) Ex-Coupon couru (#)#Cours de référence amorti / Coupon couru Ex-c (#)Ex-marge de profits
 Cours du jour: Ouv.: Ouverture Clôt.: Clôture Moy.: Moyen
 Type Amort: Type d'Amortissement IF: In Fine AC: Amortissement Constant AD: Amortissement Dégressif ACD: Amortissement Constant Différé
 Période: Périodicité de paiement des coupons A: Annuelle S: Semestrielle T: Trimestrielle
 Eché.: Échéance de paiement des intérêts
 Mentions: NC: Non Coté Ex-c: Ex-coupon ou Ex-droit SP: Suspendu

INFORMATIONS**OPERATIONS EN COURS**

Emetteur	Opération
----------	-----------

AVIS

Entité	N°	Nature	Objet
--------	----	--------	-------

COMMUNIQUES

Emetteur	N°	Nature	Objet
NESTLE CI	20200127	Notation Financière	Notation financière - NESTLE CI

QUANTITES RESIDUELLES
MARCHE DES ACTIONS

Symbole	Titre	Quantité résiduelle à l'achat	Cours Achat / Vente		Quantité résiduelle à la vente	Cours de Référence
ABJC	SERVAIR ABIDJAN CI	1 000	1,470	/ 1,500	1 000	1 525
BICC	BICI CI			/ 6,150	15	6 495
BNBC	BERNABE CI	300	735	/ 750	950	735
BOAB	BANK OF AFRICA BN	549	3,900	/ 3,995	725	3 995
BOABF	BANK OF AFRICA BF	160	3,730	/ 3,900	5 000	3 730
BOAC	BANK OF AFRICA CI	20	3,335	/ 3,450	452	3 350
BOAM	BANK OF AFRICA ML	9	1,190	/ 1,205	317	1 190
BOAN	BANK OF AFRICA NG	70	3,410	/ 3,490	100	3 500
BOAS	BANK OF AFRICA SENEGAL	60	1,650	/ 1,670	260	1 670
CABC	SICABLE CI	1 175	640	/ 685	12	640
CBIBF	CORIS BANK INTERNATIONAL	1 392	7,800	/ 7,900	25	7 900
CFAC	CFAO MOTORS CI	1 065	460	/		465
CIEC	CIE CI	42	1,335	/ 1,370	4 675	1 345
ECOC	ECOBANK COTE D'IVOIRE	27	3,250	/ 3,380	546	3 380
ETIT	ECOBANK TRANS. INCORP. TG			/ 13	76 400	13
FTSC	FILTISAC CI	100	1,200	/ 1,250	3 087	1 200
NEIC	NEI-CEDA CI	3 253	160	/ 170	175	160
NSBC	NSIA BANQUE COTE D'IVOIRE			/ 5,555	21	5 650
NTLC	NESTLE CI	53	270	/ 280	2 691	280
ONTBF	ONATEL BF	43	2,740	/ 2,750	105	2 750
ORGT	ORAGROUP TOGO	1 362	3,995	/ 4,070	4 995	4 070
PALC	PALM CI	1 433	2,015	/ 2,120	8	2 015
PRSC	TRACTAFRIC MOTORS CI			/ 2,875	110	2 875
SAFC	SAFCA CI			/ 345	1 300	335
SCRC	SUCRIVOIRE	886	670	/ 680	2 075	670
SDCC	SODE CI	25	3,010	/ 3,100	1 629	3 100
SDSC	BOLLORE	324	1,800	/ 1,875	772	1 875
SEMC	CROWN SIEM CI			/ 125	215	125
SGBC	SOCIETE GENERALE COTE D'IVOIRE	73	8,100	/ 8,195	53	8 195
SHEC	VIVO ENERGY CI	20	855	/ 860	85	860
SIBC	SOCIETE IVOIRIENNE DE BANQUE	222	2,655	/ 2,700	2 100	2 655
SICC	SICOR CI	3	2,740	/		2 740
SIVC	AIR LIQUIDE CI	234	240	/ 245	446	245
SLBC	SOLIBRA CI	51	42,500	/		42 500
SMBC	SMB CI	180	3,500	/ 3,630	155	3 500
SNTS	SONATEL SN	146	15,650	/ 15,700	251	15 700
SOGC	SOGB CI	14	2,600	/ 2,750	687	2 600
SPHC	SAPH CI	86	1,670	/ 1,700	429	1 700
STAC	SETAO CI	110	280	/ 290	100	280
STBC	SITAB CI			/ 600	3 365	600
SVOC	MOVIS CI			/		2 395
TTLC	TOTAL CI	10	1,390	/ 1,440	1 520	1 400
TTLS	TOTAL SN	10	1,360	/ 1,425	1 862	1 425
TTRC	TRITURAF CI-Ste en Liquidation			/		490
UNLC	UNILEVER CI			/		2 500
UNXC	UNIWAX CI	149	1,965	/ 1,990	275	1 965

QUANTITES RESIDUELLES

MARCHE DES DROITS

Symbole	Titre	Quantité résiduelle à l'achat	Cours Achat / Vente	Quantité résiduelle à la vente	Cours de Référence
---------	-------	-------------------------------	---------------------	--------------------------------	--------------------

TROISIEME COMPARTIMENT - BRVM PETITES CAPITALISATIONS

Symbole	Titre	Quantité résiduelle à l'achat	Cours Achat / Vente	Quantité résiduelle à la vente	Cours de Référence
---------	-------	-------------------------------	---------------------	--------------------------------	--------------------

QUANTITES RESIDUELLES

MARCHE DES OBLIGATIONS

Symbole	Titre	Quantité résiduelle à l'achat	Cours Achat / Vente	Quantité résiduelle à la vente	Cours de Référence
BHSN.01	DIASPORA BONDS BHS 6,25% 2019-		/		10 000
SIFC.01	SIFCA 6.90% 2013-2021		/		10 000
SNLC.01	SENELEC 6,50% 2018-2025		/ 10,000	20	10 000
EOM.01	ETAT DU MALI 6.20% 2016-2023		/ 6,666	151	6 666
EOM.02	Etat du Mali 6.50% 2017-2024		/		10 000
EOM.03	ETAT DU MALI 6,50 % 2018-2025		/		9 975
EOM.04	ETAT DU MALI 6,50% 2019-2027		/		9 950
EOS.05	ETAT SENEGAL 6.50% 2013-2023		/ 10,000	251	10 000
EOS.06	ETAT SENEGAL 6.50% 2014-2021		/		4 000
TPCI.036	TPCI 5,75% 2019-2026		/		10 000
TPNE.01	TRESOR PUBLIC DU NIGER 6,50% 2019-2026		/		9 875
TPNE.02	TRESOR PUBLIC DU NIGER 6,50% 2019 - 2026		/ 10,000	130	10 000
TPCI.030	TPCI 5,95% 2018-2025		/		10 000
TPCI.031	TPCI 5,75% 2019-2026		/		10 000
TPCI.032	TPCI 2,23% 2019-2026		/		10 000
TPCI.033	TPCI 5.75% 2019-2026		/		10 000
TPCI.034	TPCI 6% 2019-2029		/		10 000
TPCI.035	TPCI 5,75% 2019-2026		/		10 000
TPCI.024	TPCI 6.25% 2017-2029		/		10 100
TPCI.025	TPCI 5,95% 2017-2024 A		/		9 975
TPCI.026	TPCI 5,95% 2017-2024 B		/		10 000
TPCI.027	TPCI 6% 2017-2025		/		10 000
TPCI.028	TPCI 6% 2018 - 2026		/		10 000
TPCI.029	TPCI 6% 2018-2026		/		10 000
TPCI.018	TPCI 5.85% 2014-2021		/		10 000
TPCI.019	TPCI 5.99% 2015-2025	39	9,900 /	10,000 250	10 000
TPCI.020	TPCI 5.85% 2015-2022		/ 9,800	13 500	9 800
TPCI.021	TPCI 6% 2016-2028		/		10 000
TPCI.022	TPCI 5.90% 2016 - 2026		/		10 000
TPCI.023	TPCI 5.90% 2016-2026		/ 10,000	15 000	10 000
TPBF.08	TPBF 6,50% 2019-2027		/		10 000
TPBF.09	TPBF 6,50% 2019 - 2027	125	9,800 /		10 000
TPBJ.01	TPBJ 6.50% 2017-2027		/		10 000
TPBJ.02	TPBJ 6.50% 2018-2025		/ 10,000	90	10 000
TPCI.016	TPCI 6.55% 2014-2022		/		10 000
TPCI.017	TPCI 3% 2014-2024		/		10 000
EOS.07	ETAT SENEGAL 6.30% 2015-2025		/		10 000
TPBF.03	TPBF 6,50% 2013-2020		/		10 000
TPBF.04	TPBF 6.50% 2017-2027		/		10 000
TPBF.05	TPBF 6,50% 2017-2024		/ 10,000	107	10 000
TPBF.06	TPBF 6.50% 2018-2025		/		10 000
TPBF.07	TPBF 6,50% 2018-2025	14	9,800 /		10 000
BIDC.03	BIDC-EBID 6.50% 2014-2021		/		10 000
BIDC.04	BIDC-EBID 6.10% 2017-2027		/ 9,999	588	9 925
BOAD.012	BOAD 5.95% 2014-2021		/		10 000
CRRH.01	CRRH-UEMOA 6.10% 2012-2022		/		9 950
CRRH.02	CRRH-UEMOA 6.10% 2012-2024		/		10 000
CRRH.03	CRRH-UEMOA 6% 2013-2023		/		10 000
SHAF.03	SHELTER AFRIQUE 6.6% 2014-2021		/		3 000

lundi 27 janvier 2020

CRRH.O4	CRRH-UEMOA 6% 2014-2024		/			9 950
CRRH.O5	CRRH-UEMOA 5.85% 2015-2025		/	10,000	79	10 000
CRRH.O6	CRRH-UEMOA 5.85% 2016-2026		/			10 000
CRRH.O7	CRRH-UEMOA 5.95% 2017-2029		/	8,333	20	8 308
CRRH.O8	CRRH-UEMOA 5.95% 2018-2030		/			9 145
CRRH.O9	CRRH-UEMOA 6.05% 2018-2033		/			9 333

SUKUK ET TITRES ASSIMILES

Symbole	Titre	Quantité résiduelle à l'achat	Cours Achat / Vente	Quantité résiduelle à la vente	Cours de Référence
SUKCI.S1	SUKUK CI 5.75% 2015-2020		/		9 990
SUKCI.S2	SUKUK CI 5.75% 2016-2023		/		10 000
SUKSN.S2	SUKUK SN 6% 2016-2026		/		10 100
SUKTG.S1	SUKUK TG 6.5% 2016-2026		/		10 100

CALENDRIER DES ASSEMBLEES GENERALES

ANNEE : 2020

Société	Nature	Date	Heure	Lieu
---------	--------	------	-------	------

L'actualité de la BRVM sur nos plateformes digitales

Infos BRVM

Pour recevoir les informations boursières par SMS, souscrivez :



Côte d'Ivoire : *430#
Bénin : *430*15#



Côte d'Ivoire : #139#
Burkina Faso : *310#



Côte d'Ivoire : *431#
Niger : *512*9#
Togo : *310#

Site web

www.brvm.org



Application Mobile

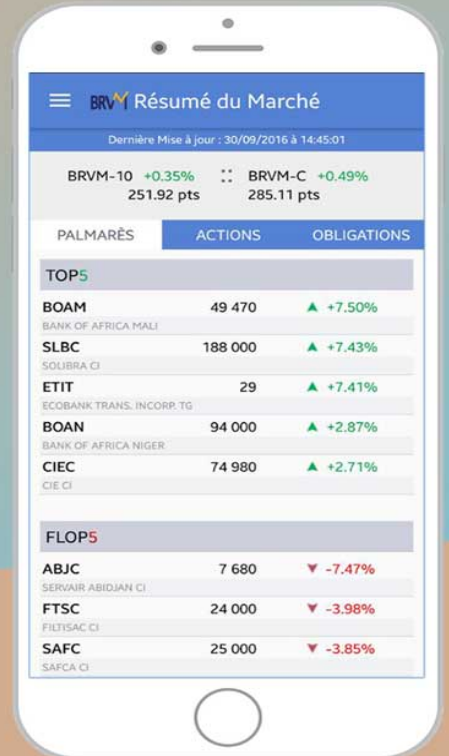

Disponible sur Google play

Disponible sur App Store

Nous suivre sur :

