

BRVM 10	139,34
Variation Jour	↑ 0,39 %
Variation annuelle	↓ -6,55 %



BULLETIN OFFICIEL DE LA COTE

N° 21

jeudi 30 janvier 2020

Site : www.brvm.org

BRVM Composite	152,85
Variation Jour	↑ 0,34 %
Variation annuelle	↓ -4,01 %

Evolution des indices

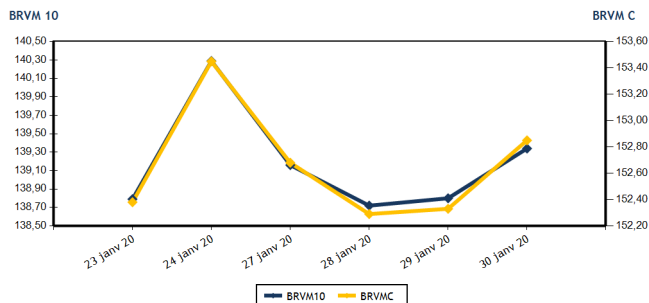

Volumes et valeurs transigés

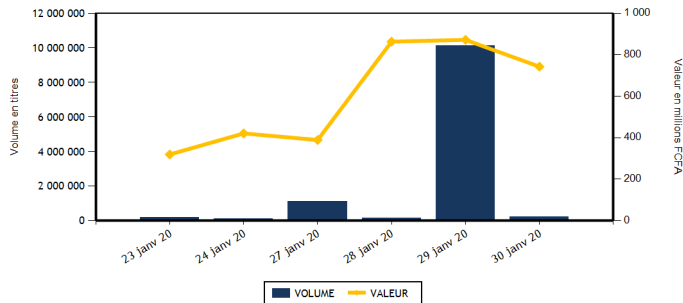

Actions	Niveau	Evol. Jour
Capitalisation boursière (FCFA)(Actions & Droits)	4 550 099 352 416	0,34 %
Volume échangé (Actions & Droits)	178 825	-98,23 %
Valeur transigée (FCFA) (Actions & Droits)	217 122 242	-69,70 %
Nombre de titres transigés	35	-10,26 %
Nombre de titres en hausse	13	0,00 %
Nombre de titres en baisse	6	-40,00 %
Nombre de titres inchangés	16	0,00 %

Obligations	Niveau	Evol. Jour
Capitalisation boursière (FCFA)	4 354 469 453 071	-0,09 %
Volume échangé	52 559	231,96 %
Valeur transigée (FCFA)	525 547 360	238,35 %
Nombre de titres transigés	7	40,00 %
Nombre de titres en hausse	2	
Nombre de titres en baisse	3	200,00 %
Nombre de titres inchangés	2	-50,00 %

PLUS FORTES HAUSSES

Titres	Cours	Evol. Jour	Evol. annuelle
PALM CI (PALC)	2 310	7,44 %	26,92 %
NESTLE CI (NTLC)	300	7,14 %	-24,05 %
ONATEL BF (ONTBF)	2 845	3,45 %	5,18 %
BANK OF AFRICA NG (BOAN)	3 550	2,90 %	4,87 %
TOTAL CI (TTLC)	1 440	2,86 %	-15,29 %

PLUS FORTES BAISES

Titres	Cours	Evol. Jour	Evol. annuelle
SMB CI (SMBC)	3 500	-5,28 %	40,00 %
BANK OF AFRICA SENEGAL (BOAS)	1 660	-1,48 %	7,44 %
BOLLORE (SDSC)	1 900	-0,52 %	26,67 %
UNIWAX CI (UNXC)	1 995	-0,25 %	15,65 %
DRAGROUP TOGO (DRGT)	4 050	-0,25 %	-3,57 %

INDICES SECTORIELS

Base = 100 au 14 juin 1999	Nombre de sociétés	Valeur	Evol. Jour	Evol. annuelle	Volume	Valeur	PER moyen
BRVM - INDUSTRIE	12	37,71	-0,45 %	0,13 %	5 605	8 333 000	13,29
BRVM - SERVICES PUBLICS	4	461,20	0,35 %	-6,90 %	6 541	49 334 275	9,92
BRVM - FINANCES	15	58,48	0,26 %	-4,12 %	136 241	102 976 857	8,94
BRVM - TRANSPORT	2	462,23	-0,51 %	26,03 %	24 471	46 498 280	9,94
BRVM - AGRICULTURE	5	98,90	2,02 %	15,16 %	3 227	6 555 180	10,43
BRVM - DISTRIBUTION	7	243,71	0,79 %	-3,77 %	2 740	3 424 650	9,50
BRVM - AUTRES SECTEURS	1	357,83	0,00 %	18,37 %	0	0	10,66
BRVM - PETITES CAPITALISATIONS	-	-	-	-	-	-	-

Indicateurs	1er et 2è Comp.	BRVM PC
PER moyen du marché	10,13	
Taux de rendement moyen du marché	9,61	
Taux de rentabilité moyen du marché	10,35	
Nombre de sociétés cotées	46	
Nombre de lignes obligataires	59	
Volume moyen annuel par séance	8 032,00	
Valeur moyenne annuelle par séance	5 122 432,02	

Indicateurs	1er et 2è Comp.	BRVM PC
Ratio moyen de liquidité	4,05	
Ratio moyen de satisfaction	33,53	
Ratio moyen de tendance	828,24	
Ratio moyen de couverture	12,07	
Taux de rotation moyen du marché	0,02	
Prime de risque du marché	3,37	
Nombre de SGI participantes	26	

Définitions

Volume moyen annuel par séance = Valeur annuel échangé / nombre de séances
 Valeur moyenne annuelle par séance = Valeur annuelle échangée / nombre de séances
 Ratio moyen de liquidité = Moyenne des ratios de liquidité (Titres échangés / Volume des ordres de vente)
 Ratio moyen de satisfaction = Moyenne des ratios de satisfaction (Titres échangés / Volume des ordres d'achat)
 Ratio moyen de tendance = Moyenne des ratios de tendance (Volume des ordres d'achat / Volume des ordres de vente)
 Ratio moyen de couverture = Moyenne des ratios de couverture (Volume des ordres de vente / Volume des ordres d'achat)

Taux moyen de rotation = moyenne des taux de rotation des actions cotées (volume transigé / capi flottante)
 PER moyen du marché = moyenne des PER des actions cotées ayant un PER positif
 Taux de rendement moyen = moyenne des taux de rendement des actions cotées ayant distribué un dividende
 Taux de rentabilité moyen = moyenne des taux de rentabilité des actions cotées
 Prime de risque du marché = (1 / le PER moyen du marché) - le taux de référence actuel des emprunts d'Etat



MARCHE DES ACTIONS

Symbole	Titre	Cours Précédent	Cours du jour		Variation jour	Séance de cotation		Cours Référence	Variation de l'année précédente	Dernier dividende payé		Rdt. Net	PER
			Ouv.	Clôt.		Volume	Valeur			Montant net	Date		
SECTEUR - INDUSTRIE		37,71	points		↓	-0,45 %							
CABC	SICABLE CI	645	650	645	0,00 %	960	619 250	645	2,38 %	75,00	3-juin-19	11,63 %	5,01
FTSC	FILTISAC CI	1 200	1 200	1 200	0,00 %	53	63 600	1 200	-30,43 %	110,00	31-juil.-19	9,17 %	10,06
NEIC	NEI-CEDA CI	165	NC	NC	0,00 %			165	17,86 %	9,00	28-juin-01		2,72
NTLC	NESTLE CI	280	300	300	7,14 %	500	150 000	300	-24,05 %	31,50	12-août-11		8,08
SEMC	CROWN SIEM CI	125	NC	NC	0,00 %			125	-3,85 %	16,92	29-sept.-17	13,54 %	
SIVC	AIR LIQUIDE CI	240	240	240	0,00 %	797	191 280	240	29,73 %	63,00	29-sept.-17	26,25 %	
SLBC	SOLIBRA CI	42 500	42 705	42 705	0,48 %	5	213 525	42 705	-5,10 %	1 368,00	6-juin-19	3,20 %	53,87
SMBC	SMB CI	3 695	3 500	3 500	-5,28 %	344	1 204 000	3 500	40,00 %	450,00	30-août-19	12,86 %	3,46
STBC	SITAB CI	570	NC	NC	0,00 %			570	-5,79 %	206,20	19-juin-17	36,18 %	
TTRC	TRITURAF CI-Ste en Liquidation	490	SP	SP	0,00 %			490	0,00 %	1 440,00	19-juil.-02		
UNLC	UNILEVER CI	2 500	SP	SP	0,00 %			2 500	0,00 %	1 233,00	9-juil.-12		
UNXC	UNIWAX CI	2 000	2 000	1 995	-0,25 %	2 946	5 891 345	1 995	15,65 %	181,80	11-juil.-19	9,11 %	9,86
TOTAL						5 605	8 333 000						13,29
SECTEUR - SERVICES PUBLICS		461,20	points		↑	0,35 %							
CIEC	CIE CI	1 395	1 395	1 395	0,00 %	275	379 425	1 395	-12,81 %	79,23	9-août-19	5,68 %	15,85
ONTBF	ONATEL BF	2 750	2 750	2 845	3,45 %	3 754	10 543 180	2 845	5,18 %	409,36	3-juin-19	14,39 %	6,08
SDCC	SODE CI	3 200	3 195	3 200	0,00 %	40	127 900	3 200	14,29 %	270,00	29-oct.-19	8,44 %	10,06
SNTS	SONATEL SN	15 600	15 550	15 600	0,00 %	2 472	38 283 770	15 600	-8,21 %	1 500,00	14-mai-19	9,62 %	7,71
TOTAL						6 541	49 334 275						9,92
SECTEUR - FINANCES		58,48	points		↑	0,26 %							
BICC	BICI CI	6 010	6 000	6 000	-0,17 %	50	300 000	6 000	-11,76 %	182,90	17-juil.-19	3,05 %	10,21
BOAB	BANK OF AFRICA BN	3 900	3 900	3 900	0,00 %	15 232	59 406 150	3 900	8,03 %	416,00	22-mai-19	10,67 %	6,22
BOABF	BANK OF AFRICA BF	3 900	3 825	3 900	0,00 %	2 574	10 032 705	3 900	2,90 %	366,00	2-mai-19	9,38 %	4,96
BOAC	BANK OF AFRICA CI	3 400	3 410	3 450	1,47 %	296	1 011 360	3 450	-13,64 %	306,00	20-mai-19	8,87 %	5,90
BOAM	BANK OF AFRICA ML	1 195	1 200	1 210	1,26 %	294	355 250	1 210	5,22 %	271,00	15-mai-19	22,40 %	2,95
BOAN	BANK OF AFRICA NG	3 450	3 410	3 550	2,90 %	271	935 950	3 550	4,87 %	385,95	27-mai-19	10,87 %	6,02
BOAS	BANK OF AFRICA SENEGAL	1 685	1 660	1 660	-1,48 %	6 062	10 064 920	1 660	7,44 %	160,00	3-juin-19	9,64 %	3,50
CBIBF	CORIS BANK INTERNATIONAL	7 800	7 600	7 800	0,00 %	130	1 007 500	7 800	-2,50 %	402,00	5-juil.-19	5,15 %	10,17
ECOC	ECOBANK COTE D'IVOIRE	3 350	3 300	3 350	0,00 %	98	326 730	3 350	-16,04 %	241,00	15-mai-19	7,19 %	8,91
ETIT	ECOBANK TRANS. INCORP. TG	13	13	13	0,00 %	108 489	1 410 357	13	-7,14 %	1,21	28-avr.-17	9,29 %	1,29
NSBC	NSIA BANQUE COTE D'IVOIRE	5 650	NC	NC	0,00 %			5 650	-12,67 %	194,20	9-juil.-19	3,44 %	10,73
ORGT	ORAGROUP TOGO	4 060	3 995	4 050	-0,25 %	670	2 677 200	4 050	-3,57 %	56,73	1-juil.-19	1,40 %	9,44
SAFC	SAFCA CI	345	NC	NC	0,00 %			345	2,99 %	23,04	29-juil.-11		41,81
SGBC	SOCIETE GENERALE COTE D'IVOIRE	8 200	8 200	8 280	0,98 %	1 788	14 667 860	8 280	7,53 %	206,00	31-juil.-19	2,49 %	6,16
SIBC	SOCIETE IVOIRIENNE DE BANQUE	2 700	2 705	2 725	0,93 %	287	780 875	2 725	-3,37 %	252,00	5-juil.-19	9,25 %	5,87
TOTAL						136 241	102 976 857						8,94
SECTEUR - TRANSPORT		462,23	points		↓	-0,51 %							
SDSC	BOLLORE	1 910	1 910	1 900	-0,52 %	24 471	46 498 280	1 900	26,67 %	184,00	6-juin-19	9,68 %	9,94
SVOC	MOVIS CI	2 395	SP	SP	0,00 %			2 395	0,00 %	270,00	5-juil.-99		

TOTAL

24 471

46 498 280

9,94

MARCHE DES ACTIONS

Symbole	Titre	Cours Précédent	Cours du jour		Variation jour	Séance de cotation		Cours Référence	Variation de l'année précédente	Dernier dividende payé		Rdt. Net	PER
			Ouv.	Clôt.		Volume	Valeur			Montant net	Date		
SECTEUR - AGRICULTURE		98,90	points		↑	2,02 %							
PALC	PALM CI	2 150	2 200	2 310	7,44 %	2 240	5 156 000	2 310	26,92 %	253,47	24-sept.-18	10,97 %	
SCRC	SUCRIVOIRE	680	685	690	1,47 %	612	420 830	690	14,05 %	72,00	28-sept.-18	10,43 %	
SICC	SICOR CI	2 740	NC	NC	0,00 %			2 740	0,00 %	1 919,00	25-sept.-00		1,66
SOGC	SOGB CI	2 630	2 500	2 645	0,57 %	375	978 350	2 645	2,52 %	126,00	15-juil.-19	4,76 %	19,19
SPHC	SAPH CI	1 670	NC	NC	0,00 %			1 670	27,48 %	78,00	27-sept.-18	4,67 %	
TOTAL						3 227	6 555 180						10,43
SECTEUR - DISTRIBUTION		243,71	points		↑	0,79 %							
ABJC	SERVAIR ABIDJAN CI	1 500	1 495	1 500	0,00 %	1 414	2 115 290	1 500	20,00 %	164,96	30-sept.-19	11,00 %	10,84
BNBC	BERNABE CI	735	740	740	0,68 %	400	296 000	740	5,71 %	45,00	19-juil.-19	6,08 %	2,97
CFAC	CFAO MOTORS CI	460	460	460	0,00 %	20	9 200	460	5,75 %	31,50	23-juil.-19	6,85 %	12,86
PRSC	TRACTAFRIC MOTORS CI	2 900	2 900	2 900	0,00 %	69	200 100	2 900	7,61 %	150,36	18-sept.-19	5,18 %	14,75
SHEC	VIVO ENERGY CI	860	850	860	0,00 %	682	586 820	860	7,50 %	64,29	2-août-19	7,48 %	10,05
TTLC	TOTAL CI	1 400	1 400	1 440	2,86 %	19	26 840	1 440	-15,29 %	108,40	11-oct.-19	7,53 %	7,87
TTLS	TOTAL SN	1 400	1 400	1 400	0,00 %	136	190 400	1 400	-17,65 %	105,30	29-juil.-19	7,52 %	7,19
TOTAL						2 740	3 424 650						9,50
AUTRES SECTEURS		357,83	points		→	0,00 %							
STAC	SETAO CI	290	NC	NC	0,00 %			290	18,37 %				10,66
TOTAL						0	0						10,66
TOTAL - Marché des actions						178 825	217 122 242						

MARCHE DES DROITS

Symbole	Titre	Cours Précédent	Cours du jour		Variation jour	Séance de cotation		Cours Référence	Variation depuis l'origine	Parité	Periode de négociation	
			Ouv.	Clôt.		Volume	Valeur				Début	fin
TOTAL												
TOTAL - Marché des droits												

TROISIEME COMPARTIMENT - BRVM PETITES CAPITALISATIONS

Symbole	Titre	Cours Précédent	Cours du jour		Variation jour	Séance de cotation		Cours Référence	Variation depuis l'origine
			Ouv.	Clôt.		Volume	Valeur		
TOTAL									
TOTAL - 3ème Compartiment - BRVM PC									

Légende:
 (#) Fractionnement du titre - Valeur théorique
 Cours du jour: Ouv.: Ouverture Clôt.: Clôture Moy.: Moyen
 Mentions : NC: Non Coté Ex-c: Ex-coupon Ex-d: Ex-droit SP: Suspendu Val-T: Valeur Théorique
 PER = Cours / BNPA selon les données disponibles Rdt. Net: Rendement net (DNPA / Cours)
 Comp.: 1 - Premier Compartiment 2 - Second Compartiment 3 - Compartiment de croissance
 Ratio de liquidité = Titres échangés / Volume des ordres de vente
 : Progression de l'indice sectoriel : Stabilité de l'indice sectoriel : Recul de l'indice sectorie

MARCHE DES OBLIGATIONS

Symbole	Titre	Valeur nominale	Cours Précédent	Cours du jour	Cours Référence	Séance de cotation	Coupon couru	Coupon d'intérêt	Éché.	Type Amort	
						Volume	Valeur	Période	Montant net		
OBLIGATIONS D'ETAT											
EOM.O1	ETAT DU MALI 6.20% 2016-2023	6 666	6 666	NC	6 666		284,56	A	413,29	23-mai-20	ACD
EOM.O2	Etat du Mali 6.50% 2017-2024	10 000	10 000	NC	10 000		506,15	A	650,00	20-avr.-20	AC
EOM.O3	ETAT DU MALI 6,50 % 2018-2025	10 000	9 975	NC	9 975		204,23	A	650,00	7-oct.-20	AC
EOM.O4	ETAT DU MALI 6,50% 2019-2027	10 000	9 950	NC	9 950		358,74	A	650,00	12-juil.-20	AC
EOS.O5	ETAT SENEGAL 6.50% 2013-2023	10 000	10 000	10 000	10 000	19	190 000	S	325,00	29-juil.-20	ACD
EOS.O6	ETAT SENEGAL 6.50% 2014-2021	4 000	4 000	NC	4 000		45,71	S	130,00	27-mai-20	ACD
EOS.O7	ETAT SENEGAL 6.30% 2015-2025	10 000	10 000	NC	10 000		113,61	S	313,28	25-mai-20	ACD
TPBF.O3	TPBF 6,50% 2013-2020	10 000	10 000	NC	10 000		110,71	S	325,00	29-mai-20	ACD
TPBF.O4	TPBF 6.50% 2017-2027 (*)	10 000	10 000	NC	10 000		325,00	S	326,78	31-jan.-20	ACD
TPBF.O5	TPBF 6,50% 2017-2024	10 000	10 000	NC	10 000		56,83	S	325,00	29-juin-20	ACD
TPBF.O6	TPBF 6.50% 2018-2025	10 000	10 000	NC	10 000		99,45	S	325,00	5-juin-20	ACD
TPBF.O7	TPBF 6,50% 2018-2025	10 000	10 000	NC	10 000		135,71	S	325,00	15-mai-20	AC
TPBF.O8	TPBF 6,50% 2019-2027	10 000	10 000	NC	10 000		150,95	S	323,22	6-mai-20	ACD
TPBF.O9	TPBF 6,50% 2019 - 2027	10 000	10 000	NC	10 000		202,46	S	325,00	8-avr.-20	ACD
TPBJ.O1	TPBJ 6.50% 2017-2027	10 000	10 000	NC	10 000		529,23	A	650,00	7-avr.-20	ACD
TPBJ.O2	TPBJ 6.50% 2018-2025	10 000	9 980	9 925	9 925	90	893 250	S	325,00	29-mai-20	AC
TPCI.O16	TPCI 6.55% 2014-2022	10 000	10 000	NC	10 000		456,35	A	655,00	20-mai-20	ACD
TPCI.O17	TPCI 3% 2014-2024	10 000	10 000	NC	10 000		34,43	S	150,00	19-juin-20	ACD
TPCI.O18	TPCI 5.85% 2014-2021	10 000	10 000	NC	10 000		67,13	S	292,50	19-juin-20	ACD
TPCI.O19	TPCI 5.99% 2015-2025	10 000	10 000	NC	10 000		427,16	A	599,00	14-mai-20	ACD
TPCI.O20	TPCI 5.85% 2015-2022	10 000	9 800	10 000	10 000	1 918	19 180 000	S	292,50	5-avr.-20	ACD
TPCI.O21	TPCI 6% 2016-2028	10 000	10 000	NC	10 000		486,89	A	600,00	8-avr.-20	ACD
TPCI.O22	TPCI 5.90% 2016 - 2026	10 000	10 000	NC	10 000		369,15	A	590,00	15-juin-20	ACD
TPCI.O23	TPCI 5.90% 2016-2026	10 000	10 000	NC	10 000		119,29	A	590,00	17-nov.-20	ACD
TPCI.O24	TPCI 6.25% 2017-2029	10 000	10 100	10 000	10 000	50 000	500 000 000	S	312,50	31-mars-20	ACD
TPCI.O25	TPCI 5,95% 2017-2024 A	10 000	9 975	NC	9 975		159,32	S	297,50	24-avr.-20	ACD
TPCI.O26	TPCI 5,95% 2017-2024 B	10 000	10 000	NC	10 000		132,40	S	297,50	10-mai-20	ACD
TPCI.O27	TPCI 6% 2017-2025	10 000	10 000	NC	10 000		52,46	S	300,00	29-juin-20	ACD
TPCI.O28	TPCI 6% 2018 - 2026	10 000	10 000	NC	10 000		296,72	A	600,00	2-août-20	ACD
TPCI.O29	TPCI 6% 2018-2026	10 000	10 000	NC	10 000		168,85	A	600,00	19-oct.-20	ACD
TPCI.O30	TPCI 5,95% 2018-2025	10 000	10 000	NC	10 000		78,03	S	297,50	13-juin-20	ACD
TPCI.O31	TPCI 5,75% 2019-2026	10 000	10 000	NC	10 000		351,91	A	575,00	20-juin-20	ACD
TPCI.O32	TPCI 2,23% 2019-2026	10 000		NC			0,00	A	0,00	20-juin-20	ACD
TPCI.O33	TPCI 5.75% 2019-2026	10 000	10 000	NC	10 000		496,45	A	575,00	20-mars-20	ACD
TPCI.O34	TPCI 6% 2019-2029	10 000	10 000	NC	10 000		518,03	A	600,00	20-mars-20	ACD
TPCI.O35	TPCI 5,75% 2019-2026	10 000	10 000	NC	10 000		318,92	A	575,00	11-juil.-20	ACD
TPCI.O36	TPCI 5,75% 2019-2026	10 000	10 000	NC	10 000		254,51	A	575,00	21-août-20	ACD
TPNE.O1	TRESOR PUBLIC DU NIGER 6,50% 2019-2026	10 000	9 875	9 880	9 880	22	217 360	A	650,00	28-mars-20	ACD
TPNE.O2	TRESOR PUBLIC DU NIGER 6,50% 2019 - 2026	10 000	10 000	9 975	9 975	100	997 500	A	650,00	1-août-20	ACD
TOTAL						52 149	521 478 110				
OBLIGATIONS REGIONALES											
BIDC.O3	BIDC-EBID 6.50% 2014-2021	10 000	10 000	NC	10 000		221,43	S	325,00	28-mars-20	ACD
BIDC.O4	BIDC-EBID 6.10% 2017-2027	10 000	9 925	9 925	9 925	410	4 069 250	A	610,00	16-juin-20	ACD
BOAD.O12	BOAD 5.95% 2014-2021	10 000	10 000	NC	10 000		56,90	A	595,00	26-déc.-20	ACD
CRRH.O1	CRRH-UEMOA 6.10% 2012-2022	10 000	9 950	NC	9 950		281,79	S	305,00	13-févr.-20	AC
CRRH.O2	CRRH-UEMOA 6.10% 2012-2024	10 000	10 000	NC	10 000		21,79	S	305,00	17-juil.-20	AC
CRRH.O3	CRRH-UEMOA 6% 2013-2023	10 000	10 000	NC	10 000		157,38	S	300,00	26-avr.-20	AC
CRRH.O4	CRRH-UEMOA 6% 2014-2024	10 000	9 950	NC	9 950		50,82	S	300,00	30-juin-20	AC
CRRH.O5	CRRH-UEMOA 5.85% 2015-2025	10 000	10 000	NC	10 000		41,56	S	290,90	4-juil.-20	AC
CRRH.O6	CRRH-UEMOA 5.85% 2016-2026	10 000	10 000	NC	10 000		43,39	S	292,50	3-juil.-20	ACD
CRRH.O7	CRRH-UEMOA 5.95% 2017-2029	8 333	8 308	NC	8 308		100,80	S	247,92	17-mai-20	AC
CRRH.O8	CRRH-UEMOA 5.95% 2018-2030	9 167	9 145	NC	9 144.67		59,61	S	272,71	21-juin-20	AC
CRRH.O9	CRRH-UEMOA 6.05% 2018-2033	9 333	9 333	NC	9 333		61,71	S	282,33	21-juin-20	AC
SHAF.O3	SHELTER AFRIQUE 6.6% 2014-2021	3 000	3 000	NC	3 000		83,85	S	99,54	28-févr.-20	ACD
TOTAL						410	4 069 250				

jeudi 30 janvier 2020

OBLIGATIONS PRIVEES

BHSN.O1	DIASPORA BONDS BHS 6,25% 2019-	10 000	10 000	NC	10 000	34,15	S	310,79	10-juil.-20	ACD
SIFC.O1	SIFCA 6.90% 2013-2021	10 000	10 000	NC	10 000	323,32	A	676,20	8-août-20	ACD
SNLC.O1	SENELEC 6,50% 2018-2025	10 000	10 000	NC	10 000	223,21	S	325,00	27-mars-20	AC
TOTAL					0	0				

SUKUK ET TITRES ASSIMILES

SUKCI.S1	SUKUK CI 5.75% 2015-2020	10 000	9 990	NC	9 990	52,71	S	292,29	28-juin-20	AC
SUKCI.S2	SUKUK CI 5.75% 2016-2023	10 000	10 000	NC	10 000	231,60	S	290,69	7-mars-20	ACD
SUKSN.S2	SUKUK SN 6% 2016-2026	10 000	10 100	NC	10 100	6,67	S	303,33	26-juil.-20	ACD
SUKTG.S1	SUKUK TG 6.5% 2016-2026	10 000	10 100	NC	10 100	341,02	S	377,99	17-févr.-20	ACD
TOTAL					0	0				
TOTAL - Marché des obligations					52 559	525 547 360				

Légende :
 (#) (*) Ex-Coupon couru (#)#Cours de référence amorti / Coupon couru Ex-c (#)Ex-marge de profits
 Cours du jour: Ouv.: Ouverture Clôt.: Clôture Moy.: Moyen
 Type Amort: Type d'Amortissement IF: In Fine AC: Amortissement Constant AD: Amortissement Dégressif ACD: Amortissement Constant Différé
 Période: Périodicité de paiement des coupons A: Annuelle S: Semestrielle T: Trimestrielle
 Eché.: Échéance de paiement des intérêts
 Mentions: NC: Non Coté Ex-c: Ex-coupon ou Ex-droit SP: Suspendu

INFORMATIONS

OPERATIONS EN COURS

Emetteur	Opération
----------	-----------

AVIS

Entité	N°	Nature	Objet
--------	----	--------	-------

COMMUNIQUES

Emetteur	N°	Nature	Objet
----------	----	--------	-------

QUANTITES RESIDUELLES
MARCHE DES ACTIONS

Symbole	Titre	Quantité résiduelle à l'achat	Cours Achat / Vente		Quantité résiduelle à la vente	Cours de Référence
ABJC	SERVAIR ABIDJAN CI	500	1,485	/ 1,520	278	1 500
BICC	BICI CI			/ Marché	15	6 000
BNBC	BERNABE CI	10	740	/		740
BOAB	BANK OF AFRICA BN	300	3,875	/ 3,900	287	3 900
BOABF	BANK OF AFRICA BF	23	3,840	/ 3,900	2 394	3 900
BOAC	BANK OF AFRICA CI	476	3,450	/ 3,495	80	3 450
BOAM	BANK OF AFRICA ML	516	1,205	/ 1,210	499	1 210
BOAN	BANK OF AFRICA NG	2 000	3,500	/ 3,600	70	3 550
BOAS	BANK OF AFRICA SENEGAL	60	1,625	/ 1,680	84	1 660
CABC	SICABLE CI	453	640	/ 645	550	645
CBIBF	CORIS BANK INTERNATIONAL	1 523	7,700	/ 7,800	25	7 800
CFAC	CFAO MOTORS CI	453	460	/ 465	515	460
CIEC	CIE CI	5	1,355	/ 1,395	134	1 395
ECOC	ECOBANK COTE D'IVOIRE	55	3,305	/ 3,350	682	3 350
ETIT	ECOBANK TRANS. INCORP. TG	102 037	12	/ 13	2 978 613	13
FTSC	FILTISAC CI	26	1,160	/ 1,200	1 166	1 200
NEIC	NEI-CEDA CI	460	165	/		165
NSBC	NSIA BANQUE COTE D'IVOIRE			/ Marché	30	5 650
NTLC	NESTLE CI	2 010	300	/		300
ONTBF	ONATEL BF	975	2,800	/ 2,845	165	2 845
ORGT	ORAGROUP TOGO	1 598	3,995	/ 4,050	90	4 050
PALC	PALM CI			/		2 310
PRSC	TRACTAFRIC MOTORS CI	431	2,900	/ 3,000	24	2 900
SAFC	SAFCA CI			/ 345	1 230	345
SCRC	SUCRIVOIRE	608	690	/ 695	1 041	690
SDCC	SODE CI	27	3,195	/ 3,225	344	3 200
SDSC	BOLLORE	100	1,800	/ 1,900	210	1 900
SEMC	CROWN SIEM CI			/ 125	205	125
SGBC	SOCIETE GENERALE COTE D'IVOIRE	4 333	8,200	/ 8,280	16	8 280
SHEC	VIVO ENERGY CI	254	850	/ 860	518	860
SIBC	SOCIETE IVOIRIENNE DE BANQUE	450	2,710	/ 2,725	15	2 725
SICC	SICOR CI	3	2,740	/		2 740
SIVC	AIR LIQUIDE CI	630	235	/ 240	2 203	240
SLBC	SOLIBRA CI	7	42,700	/ 45,195	1	42 705
SMBC	SMB CI			/ 3,495	20	3 500
SNTS	SONATEL SN	1 281	15,550	/ 15,600	3 852	15 600
SOGC	SOGB CI	393	2,550	/ 2,640	200	2 645
SPHC	SAPH CI	26	1,555	/ 1,635	300	1 670
STAC	SETAO CI	10	290	/ 305	100	290
STBC	SITAB CI			/ 595	100	570
SVOC	MOVIS CI			/		2 395
TTLC	TOTAL CI	500	1,395	/ 1,400	2 000	1 440
TTLS	TOTAL SN	2 000	1,360	/ 1,400	64	1 400
TTRC	TRITURAF CI-Ste en Liquidation			/		490
UNLC	UNILEVER CI			/		2 500
UNXC	UNIWAX CI	3 100	1,950	/ 1,995	91	1 995

QUANTITES RESIDUELLES

MARCHE DES DROITS

Symbole	Titre	Quantité résiduelle à l'achat	Cours Achat / Vente	Quantité résiduelle à la vente	Cours de Référence
---------	-------	-------------------------------	---------------------	--------------------------------	--------------------

TROISIEME COMPARTIMENT - BRVM PETITES CAPITALISATIONS

Symbole	Titre	Quantité résiduelle à l'achat	Cours Achat / Vente	Quantité résiduelle à la vente	Cours de Référence
---------	-------	-------------------------------	---------------------	--------------------------------	--------------------

QUANTITES RESIDUELLES

MARCHE DES OBLIGATIONS

Symbole	Titre	Quantité résiduelle à l'achat	Cours Achat / Vente	Quantité résiduelle à la vente	Cours de Référence
BHSN.01	DIASPORA BONDS BHS 6,25% 2019-		/		10 000
SIFC.01	SIFCA 6.90% 2013-2021		/		10 000
SNLC.01	SENELEC 6,50% 2018-2025		/ 10,000	20	10 000
EOM.01	ETAT DU MALI 6.20% 2016-2023		/ 6,666	151	6 666
EOM.02	Etat du Mali 6.50% 2017-2024		/		10 000
EOM.03	ETAT DU MALI 6,50 % 2018-2025		/		9 975
EOM.04	ETAT DU MALI 6,50% 2019-2027		/		9 950
EOS.05	ETAT SENEGAL 6.50% 2013-2023		/ 10,000	232	10 000
EOS.06	ETAT SENEGAL 6.50% 2014-2021		/		4 000
TPCI.036	TPCI 5,75% 2019-2026		/		10 000
TPNE.01	TRESOR PUBLIC DU NIGER 6,50% 2019-2026		/		9 880
TPNE.02	TRESOR PUBLIC DU NIGER 6,50% 2019 - 2026		/ 9,975	55	9 975
TPCI.030	TPCI 5,95% 2018-2025		/		10 000
TPCI.031	TPCI 5,75% 2019-2026		/		10 000
TPCI.032	TPCI 2,23% 2019-2026		/		10 000
TPCI.033	TPCI 5.75% 2019-2026		/		10 000
TPCI.034	TPCI 6% 2019-2029		/		10 000
TPCI.035	TPCI 5,75% 2019-2026		/		10 000
TPCI.024	TPCI 6.25% 2017-2029		/		10 000
TPCI.025	TPCI 5,95% 2017-2024 A		/		9 975
TPCI.026	TPCI 5,95% 2017-2024 B		/		10 000
TPCI.027	TPCI 6% 2017-2025		/		10 000
TPCI.028	TPCI 6% 2018 - 2026		/		10 000
TPCI.029	TPCI 6% 2018-2026		/		10 000
TPCI.018	TPCI 5.85% 2014-2021		/		10 000
TPCI.019	TPCI 5.99% 2015-2025		/ 10,000	211	10 000
TPCI.020	TPCI 5.85% 2015-2022		/		10 000
TPCI.021	TPCI 6% 2016-2028		/		10 000
TPCI.022	TPCI 5.90% 2016 - 2026		/		10 000
TPCI.023	TPCI 5.90% 2016-2026		/ 9,800	15 000	10 000
TPBF.08	TPBF 6,50% 2019-2027		/		10 000
TPBF.09	TPBF 6,50% 2019 - 2027	125	9,800 /		10 000
TPBJ.01	TPBJ 6.50% 2017-2027		/		10 000
TPBJ.02	TPBJ 6.50% 2018-2025		/		9 925
TPCI.016	TPCI 6.55% 2014-2022		/		10 000
TPCI.017	TPCI 3% 2014-2024		/		10 000
EOS.07	ETAT SENEGAL 6.30% 2015-2025		/		10 000
TPBF.03	TPBF 6,50% 2013-2020		/		10 000
TPBF.04	TPBF 6.50% 2017-2027		/		10 000
TPBF.05	TPBF 6,50% 2017-2024		/ 10,000	107	10 000
TPBF.06	TPBF 6.50% 2018-2025		/		10 000
TPBF.07	TPBF 6,50% 2018-2025	14	9,800 /		10 000
BIDC.03	BIDC-EBID 6.50% 2014-2021		/		10 000
BIDC.04	BIDC-EBID 6.10% 2017-2027		/ 9,925	178	9 925
BOAD.012	BOAD 5.95% 2014-2021		/		10 000
CRRH.01	CRRH-UEMOA 6.10% 2012-2022		/		9 950
CRRH.02	CRRH-UEMOA 6.10% 2012-2024		/		10 000
CRRH.03	CRRH-UEMOA 6% 2013-2023		/		10 000
SHAF.03	SHELTER AFRIQUE 6.6% 2014-2021		/		3 000

jeudi 30 janvier 2020

CRRH.O4	CRRH-UEMOA 6% 2014-2024		/			9 950
CRRH.O5	CRRH-UEMOA 5.85% 2015-2025		/	10,000	79	10 000
CRRH.O6	CRRH-UEMOA 5.85% 2016-2026		/			10 000
CRRH.O7	CRRH-UEMOA 5.95% 2017-2029		/	8,333	20	8 308
CRRH.O8	CRRH-UEMOA 5.95% 2018-2030		/			9 145
CRRH.O9	CRRH-UEMOA 6.05% 2018-2033		/			9 333

SUKUK ET TITRES ASSIMILES

Symbole	Titre	Quantité résiduelle à l'achat	Cours Achat / Vente	Quantité résiduelle à la vente	Cours de Référence
SUKCI.S1	SUKUK CI 5.75% 2015-2020		/		9 990
SUKCI.S2	SUKUK CI 5.75% 2016-2023		/		10 000
SUKSN.S2	SUKUK SN 6% 2016-2026		/		10 100
SUKTG.S1	SUKUK TG 6.5% 2016-2026		/		10 100

CALENDRIER DES ASSEMBLEES GENERALES

ANNEE : 2020

Société	Nature	Date	Heure	Lieu
---------	--------	------	-------	------

L'actualité de la BRVM sur nos plateformes digitales

Infos BRVM

Pour recevoir les informations boursières par SMS, souscrivez :



Côte d'Ivoire : *430#
Bénin : *430*15#



Côte d'Ivoire : #139#
Burkina Faso : *310#



Côte d'Ivoire : *431#
Niger : *512*9#
Togo : *310#

Site web

www.brvm.org

Application Mobile

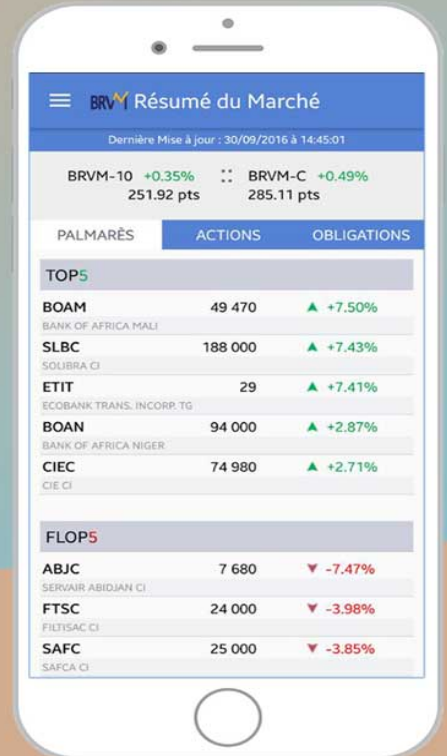

Disponible sur
 Google play
Disponible sur
 App Store



Nous suivre sur :



BULLETIN OFFICIEL



OPCVM: FONDS COMMUNS DE PLACEMENT ET SOCIÉTÉS D'INVESTISSEMENT A CAPITAL VARIABLE

jeudi 30 janvier 2020

Sociétés de gestion	Dépositaire	OPCVM	Categorie	Origine	Valeur Liquidative						
					Précédente		Actuelle		Variation		
					Valeur	Date	Valeur	Date	Origine	Précédent	
QUOTIDIENNES											
AFRICABOURSE ASSET MANAGEMENT	AFRICABOURSE SA	FCP AAM CAPITAL SUR	OCT	5 000	7 009,27	27/01/2020	ND	ND	10/10/2012	-	-
		FCP AAM EPARGNE CROISSANCE	D	5 000	5 547,91	27/01/2020	ND	ND	19/11/2012	-	-
		FCP AAM OBLIGATIS	OMLT	5 000	7 157,66	27/01/2020	ND	ND	12/09/2012	-	-
		FCP AAM EPARGNE ACTION	A	5 000	2 980,44	27/01/2020	ND	ND	16/01/2017	-	-
AFRICAM SA	SBIF	FCP EXPANSIO	D	5 000	8 011,28	17/01/2020	ND	ND	01/01/2013	-	-
		FCP SECURITAS	OMLT	5 000	6 271,32	17/01/2020	ND	ND	01/01/2013	-	-
		FCP VALORIS	A	5 000	5 753,80	17/01/2020	ND	ND	01/01/2013	-	-
AFRICAIN DE GESTION D'ACTIFS	SGI AGI	FCP CAPITAL PLUS	D	1 000	1 034,64	28/01/2020	ND	ND	11/03/2019	-	-
		FCP CONFORT PLUS	OMLT	1 000	1 052,44	28/01/2020	ND	ND	11/03/2019	-	-
ATLANTIC ASSET MANAGEMENT	ATLANTIQUE FINANCE	FCP ATLANTIQUE CROISSANCE	D	5 000	4 289,30	27/09/2019	ND	ND	30/05/2015	-	-
		FCP ATLANTIQUE SECURITE	OMLT	5 000	5 573,95	27/09/2019	ND	ND	30/05/2015	-	-
BNI GESTION	BNI FINANCES	FCP CAPITAL CROISSANCE	D	10 000	ND	13/08/2019	ND	14/08/2019	-	-	-
		FCP OBLIG SECURITE	OMLT	10 000	9 457,00	-	ND	ND	06/06/2014	-	-
		FCP DYNAMIC SAVINGS	D	10 000	ND	13/08/2019	ND	14/08/2019	-	-	-
BOA ASSET MANAGEMENT	BOA CAPITAL SECURITIES	FCP Emergence	D	5 000	6 584,18	28/01/2020	6 592,73	29/01/2020	Feb.2010	31,85%	0,13%
		FCP Tresor Monea	OCT	25 000 000	32 422 173,80	28/01/2020	32 444 947,85	29/01/2020	Dec. 2013	29,69%	0,07%
BRM ASSET MANAGEMENT	BRM	FCP "BRM DYNAMIQUE"	D	10 000	12 923,13	08/09/2014	ND	ND	12/03/2009	-	-
		FCP "BRM OBLIGATAIRE"	D	10 000	12 057,50	17/10/2014	ND	ND	12/03/2009	-	-
CGF GESTION	CGF BOURSE	FCP ACTIONS PHARMACIE	A	1 000	910,94	28/01/2020	912,19	29/01/2020	25/07/14	-8,78%	0,14%
		FCP AL BARAKA	A	1 000	1 048,50	28/01/2020	1 048,57	29/01/2020	01/03/17	4,86%	0,01%
		FCP AL BARAKA 2	D	1 000	1 045,65	28/01/2020	1 045,71	29/01/2020	25/01/18	4,57%	0,01%
		FCP ASSUR SENEAL	D	1000000	1 135 677,36	28/01/2020	1 135 947,06	29/01/2020	06/07/14	13,59%	0,02%
		FCP PLACEMENT AVANTAGE	D	1 000	1 433,99	28/01/2020	1 433,92	29/01/2020	29/03/13	43,39%	0,00%
		FCP PLACEMENT CROISSANCE	A	1 000	1 096,60	28/01/2020	1 097,49	29/01/2020	29/03/13	9,75%	0,08%
		FCP HORIZON	D	1 000	1 567,60	28/01/2020	1 568,83	29/01/2020	27/06/09	56,88%	0,08%
		FCP PLACEMENT QUIETUDE	OMLT	1 000	1 362,43	28/01/2020	1 362,48	29/01/2020	29/03/13	36,25%	0,00%
		FCP LIQUIDITE-OPTIMUM	OMLT	10000	10 792,42	28/01/2020	10 791,93	29/01/2020	01/10/17	7,92%	-0,005%
		FCP BNDE VALEURS	A	1 000	1 083,71	28/01/2020	1 083,92	29/01/2020	02/09/16	8,39%	0,019%
		CORIS ASSET MANAGEMENT	CORIS BOURSE	FCP CORIS ACTIONS	A	5 000	4 933,56	26/02/2018	ND	ND	11/11/2014
		FCP CORIS PERFORMANCE	D	5 000	5 254,01	26/02/2018	ND	ND	11/11/2014	-	-
OAM S.A	SGI TOGO	FCP-1 OPTI PLACEMENT	A	5 000	12 169,47	10/10/2018	ND	ND	01/02/2002	-	-
		FCP-2 OPTI REVENU	OMLT	5 000	6 821,57	10/10/2018	ND	ND	01/02/2002	-	-
		FCP-3 OPTI CAPITAL	D	5 000	16 615,03	10/10/2018	ND	ND	24/01/2003	-	-
SOGESPAR	SOGEBOURSE	FCP SOGAEVENIR	D	500	1 225,00	28/01/2020	1 230,00	29/01/2020	01/10/2002	146,00%	0,41%
		FCP SOGEDEFI	D	4 888	3 137,00	28/01/2020	3 143,00	29/01/2020	23/12/2014	-35,70%	0,19%
		FCP SOGEDYNAMIQUE	A	4 888	3 017,00	28/01/2020	3 031,00	29/01/2020	23/12/2014	-37,99%	0,46%
		FCP SOGEPRIVILLEGE	D	4 888	3 500,00	28/01/2020	3 515,00	29/01/2020	23/12/2014	-28,09%	0,43%
		FCP SOGESECURITE	OMLT	4 888	5 063,00	28/01/2020	5 063,00	29/01/2020	23/12/2014	3,58%	0,00%
		FCP SOGEVALOR	A	1 000	2 878,00	28/01/2020	2 877,00	29/01/2020	04/06/2002	187,70%	-0,03%
		FCP SOAGA EPARGNE ACTIVE	D	10 000	7 890,83	28/01/2020	7 858,90	29/01/2020	28/10/2016	-21,41%	-0,40%
SOAGA-SA	SGI-BOA CAPITAL SECURITIES	SICAV Abdou DIOUF	D	10 000 000	14 454 363,73	28/01/2020	14 452 775,63	29/01/2020	01/12/2003	44,53%	-0,01%
		FCP SOAGA EPARGNE SERENITE	OMLT	10 000	11 912,64	28/01/2020	11 914,04	29/01/2020	28/10/2016	19,14%	0,01%
SAPHIR ASSET MANAGEMENT	SGI BENIN	FCP SAPHIR DYNAMIQUE	D	5 000	5 101,94	28/01/2020	5 107,92	29/01/2020	28/08/2017	2,16%	0,12%
		FCP SAPHIR QUIETUDE	OMLT	5 000	5 877,53	28/01/2020	5 878,18	29/01/2020	28/08/2017	17,56%	0,01%
SGO MALI FINANCES	SGI MALI SA	FCP NYESIGUI	D	10 000	9 245,88	28/01/2020	9 247,34	29/01/2020	01/07/2018	-7,527%	0,016%
HEBDOMADAIRES											
BNI GESTION	BNI FINANCES	FCP BNI RETRAITE	D	2 500	3 814,00	06/08/2015	3 855,00	13/08/2015	11/05/2012	54,20%	1,07%
		FCP INITIATIVE SOLIDARITE	D	5 000	3 048,00	31/07/2019	3 080,00	02/08/2019	22/05/2013	-38,40%	1,05%
		FCPE SODEFOR	D	2 500	7 107,00	24/07/2015	7 295,00	06/08/2015	04/01/2010	191,80%	2,65%
PhoenixAfrica Asset Management	Phoenix Capital Management	FCP PAM ACTIONS	A	10 000	6 854,67	12/12/2019	7 032,45	19/12/2019	13/12/2017	-29,68%	2,59%
		FCP PAM DIVERSIFIE EQUILIBRE	D	10 000	8 819,81	12/12/2019	8 955,24	19/12/2019	13/12/2017	-10,45%	1,54%
		FCP PAM DIVERSIFIE OBLIGATIONS	D	10 000	11 126,35	12/12/2019	11 138,20	19/12/2019	13/12/2017	11,38%	0,11%
BOA ASSET MANAGEMENT	BOA CAPITAL SECURITIES	FCP Global Investors	D	25 000	22 741,20	10/01/2020	22 960,05	17/01/2020	Dec. 2012	-8,16%	0,96%
		FCP Boa Obligations	OMLT	10 000	11 138,78	10/01/2020	11 145,85	17/01/2020	Mars. 2017	11,46%	0,06%
		FCP Boa Actions	A	10 000	7 912,36	10/01/2020	8 008,05	17/01/2020	Jul. 2017	-19,92%	1,21%
		FCP Boa Rendetment	OMLT	25 000 000	28 818 954,97	10/01/2020	28 841 587,21	17/01/2020	Dec. 2017	15,37%	0,08%
BRM ASSET MANAGEMENT	IMPAXIS	FCP "SDE"	D	1 000	2 083,36	05/09/2014	ND	ND	14/03/2011	-	-
CGF GESTION	CGF BOURSE	FCPCR SONATEL	D	1 000	5 869,93	16/01/2020	5 899,81	23/01/2020	19/02/2004	489,98%	0,51%
		FCP FORCE PAD	D	1 000	1 413,59	22/01/2020	1 413,73	29/01/2020	16/02/2014	41,37%	0,01%
		FCPE SINI GNEGIGUI	D	1 000	1 356,58	21/01/2020	1 367,49	28/01/2020	25/02/2014	36,75%	0,80%
		FCP IFC BOAD	OMLT	100 000	109 131,63	17/01/2020	109 289,21	24/01/2020	01/01/2018	9,29%	0,14%
		FCPE DP WORLD DAKAR	D	1 000	1 106,42	20/01/2020	1 107,18	27/01/2020	04/10/2016	10,72%	0,07%
		EDC Asset Management	EDC Investment Corporation	FCP ECOBANK UEMOA DIVERSIFIE	D	5 000	6 375,00	15/01/2020	6 431,00	22/01/2020	19/09/2007
		FCP ECOBANK UEMOA OBLIGATAIRE	OMLT	20 000	21 326 107,00	15/01/2020	21 346 655,00	22/01/2020	01/01/2018	42,27%	0,10%
		FCP ECOBANK UEMOA RENDEMENT	OMLT	1 000 000	1 397 827,00	15/01/2020	1 403 221,00	22/01/2020	10/10/2007	40,32%	0,39%
		FCP ECOBANK ACTIONS UEMOA	A	5 000	2 632,00	15/01/2020	2 678,00	22/01/2020	20/04/2016	-46,44%	1,75%
BRIDGE ASSET MANAGEMENT	BRIDGE SECURITIES	FCP BRIDGE CONFORT	OMLT	5 000	5 053,00	27/12/2019	5 055,00	31/12/2019	01/10/2019	-1,10%	0,00%
BRIDGE ASSET MANAGEMENT	BRIDGE SECURITIES	FCP BRIDGE PROSPERITE	D	5 000	4 596,00	27/12/2019	4 620,00	31/12/2019	13/03/2018	-7,60%	0,52%
BRIDGE ASSET MANAGEMENT	BRIDGE SECURITIES	FCP BRIDGE INSTITUTIONNEL	D	25 000 000	23 121 394,00	27/12/2019	23 235 799,00	31/12/2019	27/09/2017	-7,06%	0,50%
SGO MALI FINANCES	SGI MALI SA	FCPE ORANGE MALI	D	10 000	22 188,65	22/01/2020	22 196,74	29/01/2020	03/09/2012	121,97%	0,04%
SGO MALI FINANCES	SGI MALI SA	FCP TOUNKARANKE	OMLT	100 000	100 229,90	22/01/2020	100 276,50	29/01/2020	01/07/2018	0,277%	0,046%
ATTJARI ASSET MANAGEMENT	SGI AFRICAINE DE BOURSE	ATTJARI OBLIG	OMLT	10000	12384,41	10/01/2020	12386,61	17/01/2020	13/07/2012	23,87%	0,02%
		ATTJARI LIQUIDITE	OCT	10000	11733,68	10/01/2020	11742,31	17/01/2020	30/08/2013	17,42%	0,07%
		ATTJARI HORIZON	OMLT	10000	12625,95	10/01/2020	12627,78	17/01/2020	30/08/2013	26,28%	0,01%
		ATTJARI ACTIONS	A	10000	8119,08	10/01/2020	8096,08	17/01/2020	21/05/2015	-19,04%	-0,28%
		ATTJARI DIVERSIFIE	D	10000	11492,63	10/01/2020	11508,77	17/01/2020	21/05/2015	15,09%	0,14%
		ATTJARI INVEST	OMLT	10000	12134,5	10/01/2020	12143,03	17/01/2020	21/01/2016	21,43%	0,07%
		ATTJARI PATRIMOINE	OMLT	10000	12273,7	10/01/2020	12 279,13	17/01/2020	21/01/2016	22,79%	0,04%
MENSUELLES											
BNI GESTION	BNI FINANCES	FCP CNRA	D	2 500	4 308,00	30/06/2015	3 133,00	14/08/2015	29/10/2013	25,32%	-27,27%
		BNI RETRAITE	D	2 500	3 027,00	31/07/2019	3 042,00	02/08/2019	06/06/2014	21,68%	0,50%
		FCP KARINA ETHIQUE	D	1 000	1 027,00	31/07/2019	1 026,00	02/08/2019	22/05/2013	2,60%	-0,10%