

BRVM 10	138,92
Variation Jour	↑ 0,33 %
Variation annuelle	↓ -6,83 %



BULLETIN OFFICIEL DE LA COTE

N° 24

mardi 4 février 2020

Site : www.brvm.org

BRVM Composite	152,20
Variation Jour	↑ 0,06 %
Variation annuelle	↓ -4,42 %

Evolution des indices

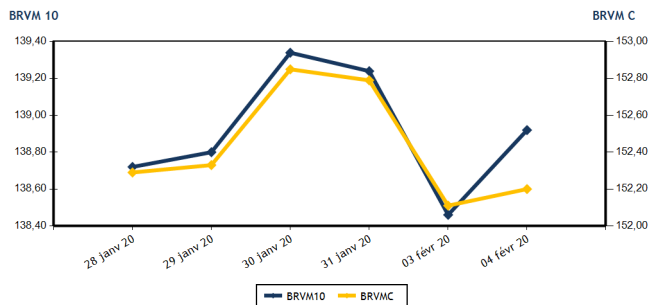

Volumes et valeurs transigés

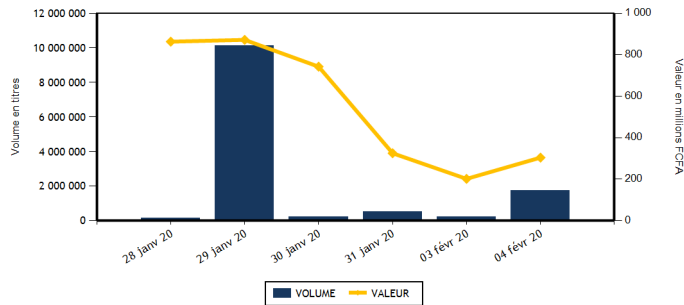

Actions	Niveau	Evol. Jour
Capitalisation boursière (FCFA)(Actions & Droits)	4 530 942 673 961	0,06 %
Volume échangé (Actions & Droits)	1 745 296	723,21 %
Valeur transigée (FCFA) (Actions & Droits)	291 186 422	51,74 %
Nombre de titres transigés	35	-5,41 %
Nombre de titres en hausse	7	-22,22 %
Nombre de titres en baisse	13	-13,33 %
Nombre de titres inchangés	15	15,38 %

Obligations	Niveau	Evol. Jour
Capitalisation boursière (FCFA)	4 341 379 836 611	-0,07 %
Volume échangé	1 323	32,30 %
Valeur transigée (FCFA)	12 973 688	32,38 %
Nombre de titres transigés	5	400,00 %
Nombre de titres en hausse	1	
Nombre de titres en baisse	1	0,00 %
Nombre de titres inchangés	3	

PLUS FORTES HAUSSES

Titres	Cours	Evol. Jour	Evol. annuelle
ECOBANK COTE D'IVOIRE (ECOC)	3 350	6,35 %	-16,04 %
SOGC CI (SOGC)	2 550	6,25 %	-1,16 %
SERVAIR ABIDJAN CI (ABJC)	1 570	3,29 %	25,60 %
SOCIETE GENERALE COTE D'IVOIRE (SGBC)	8 500	2,41 %	10,39 %
BOLLROE (SDSC)	1 950	1,83 %	30,00 %

PLUS FORTES BAISES

Titres	Cours	Evol. Jour	Evol. annuelle
BANK OF AFRICA NG (BOAN)	3 605	-6,36 %	6,50 %
SICABLE CI (CABC)	650	-5,11 %	3,17 %
CROWN SIEM CI (SEMC)	120	-4,00 %	-7,69 %
CIE CI (CIEC)	1 300	-3,70 %	-18,75 %
BANK OF AFRICA SENEGAL (BOAS)	1 600	-3,61 %	3,56 %

INDICES SECTORIELS

Base = 100 au 14 juin 1999	Nombre de sociétés	Valeur	Evol. Jour	Evol. annuelle	Volume	Valeur	PER moyen
BRVM - INDUSTRIE	12	37,36	-0,72 %	-0,80 %	30 919	38 952 400	13,23
BRVM - SERVICES PUBLICS	4	457,52	-0,42 %	-7,64 %	7 032	36 119 215	9,66
BRVM - FINANCES	15	58,48	0,38 %	-4,12 %	1 677 123	169 296 777	8,92
BRVM - TRANSPORT	2	474,16	1,79 %	29,28 %	1 633	3 192 850	10,20
BRVM - AGRICULTURE	5	97,67	1,34 %	13,73 %	20 881	34 954 500	10,08
BRVM - DISTRIBUTION	7	241,03	0,17 %	-4,83 %	7 708	8 670 680	9,51
BRVM - AUTRES SECTEURS	1	357,83	0,00 %	18,37 %	0	0	10,66
BRVM - PETITES CAPITALISATIONS	-	-	-	-	-	-	-

Indicateurs	1er et 2è Comp.	BRVM PC
PER moyen du marché	10,07	
Taux de rendement moyen du marché	9,65	
Taux de rentabilité moyen du marché	9,65	
Nombre de sociétés cotées	46	
Nombre de lignes obligataires	59	
Volume moyen annuel par séance	8 011,00	
Valeur moyenne annuelle par séance	4 813 288,71	

Indicateurs	1er et 2è Comp.	BRVM PC
Ratio moyen de liquidité	47,17	
Ratio moyen de satisfaction	92,56	
Ratio moyen de tendance	196,21	
Ratio moyen de couverture	50,97	
Taux de rotation moyen du marché	0,16	
Prime de risque du marché	3,43	
Nombre de SGI participantes	28	

Définitions

Volume moyen annuel par séance = Valeur annuel échangé / nombre de séances
 Valeur moyenne annuelle par séance = Valeur annuelle échangée / nombre de séances
 Ratio moyen de liquidité = Moyenne des ratios de liquidité (Titres échangés / Volume des ordres de vente)
 Ratio moyen de satisfaction = Moyenne des ratios de satisfaction (Titres échangés / Volume des ordres d'achat)
 Ratio moyen de tendance = Moyenne des ratios de tendance (Volume des ordres d'achat / Volume des ordres de vente)
 Ratio moyen de couverture = Moyenne des ratios de couverture (Volume des ordres de vente / Volume des ordres d'achat)

Taux moyen de rotation = moyenne des taux de rotation des actions cotées (volume transigé / capi flottante)
 PER moyen du marché = moyenne des PER des actions cotées ayant un PER positif
 Taux de rendement moyen = moyenne des taux de rendement des actions cotées ayant distribué un dividende
 Taux de rentabilité moyen = moyenne des taux de rentabilité des actions cotées
 Prime de risque du marché = (1 / le PER moyen du marché) - le taux de référence actuel des emprunts d'Etat



BRVM - BOURSE REGIONALE DES VALEURS MOBILIERES
 BRVM - Société Anonyme au capital de 3.062.040.000 CFA - RC : CI - ABJ - 1997 - B - 208435 - CC : 9819725 - E
 Siège Social : Abidjan - CÔTE D'IVOIRE. Adresse : 18, Rue Joseph ANOMA (Rue des Banques) - Abidjan
 Tél : +225 20 32 66 85 / 86, Fax : +225 20 32 66 84, Mail : brvm@brvm.org, Site Web : www.brvm.org

MARCHE DES ACTIONS

Symbole	Titre	Cours Précédent	Cours du jour		Variation jour	Séance de cotation		Cours Référence	Variation de l'année précédente	Dernier dividende payé		Rdt. Net	PER
			Ouv.	Clôt.		Volume	Valeur			Montant net	Date		
SECTEUR - INDUSTRIE		37,36	points		↓	-0,72 %							
CABC	SICABLE CI	685	650	650	-5,11 %	9 230	5 980 055	650	3,17 %	75,00	3-juin-19	11,54 %	5,05
FTSC	FILTISAC CI	1 200	1 200	1 200	0,00 %	1 534	1 840 800	1 200	-30,43 %	110,00	31-juil.-19	9,17 %	10,06
NEIC	NEI-CEDA CI	160	165	160	0,00 %	2 750	445 875	160	14,29 %	9,00	28-juin-01		2,64
NTLC	NESTLE CI	300	NC	NC	0,00 %			300	-24,05 %	31,50	12-août-11		8,08
SEMC	CROWN SIEM CI	125	130	120	-4,00 %	535	69 150	120	-7,69 %	16,92	29-sept.-17	14,10 %	
SIVC	AIR LIQUIDE CI	235	235	235	0,00 %	901	211 735	235	27,03 %	63,00	29-sept.-17	26,81 %	
SLBC	SOLIBRA CI	42 700	NC	NC	0,00 %			42 700	-5,11 %	1 368,00	6-juin-19	3,20 %	53,86
SMBC	SMB CI	3 500	3 495	3 495	-0,14 %	8	27 960	3 495	39,80 %	450,00	30-août-19	12,88 %	3,46
STBC	SITAB CI	600	600	580	-3,33 %	150	87 600	580	-4,13 %	206,20	19-juin-17	35,55 %	
TTRC	TRITURAF CI-Ste en Liquidation	490	SP	SP	0,00 %			490	0,00 %	1 440,00	19-juil.-02		
UNLC	UNILEVER CI	2 500	SP	SP	0,00 %			2 500	0,00 %	1 233,00	9-juil.-12		
UNXC	UNIWAX CI	1 945	1 945	1 915	-1,54 %	15 811	30 289 225	1 915	11,01 %	181,80	11-juil.-19	9,49 %	9,47
TOTAL						30 919	38 952 400						13,23
SECTEUR - SERVICES PUBLICS		457,52	points		↓	-0,42 %							
CIEC	CIE CI	1 350	1 350	1 300	-3,70 %	1 471	1 962 850	1 300	-18,75 %	79,23	9-août-19	6,09 %	14,77
ONTBF	ONATEL BF	2 850	2 800	2 850	0,00 %	4 068	11 454 485	2 850	5,36 %	409,36	3-juin-19	14,36 %	6,09
SDCC	SODE CI	3 205	3 210	3 215	0,31 %	33	106 080	3 215	14,82 %	270,00	29-oct.-19	8,40 %	10,10
SNTS	SONATEL SN	15 550	15 405	15 500	-0,32 %	1 460	22 595 800	15 500	-8,80 %	1 500,00	14-mai-19	9,68 %	7,66
TOTAL						7 032	36 119 215						9,66
SECTEUR - FINANCES		58,48	points		↑	0,38 %							
BICC	BICI CI	6 000	5 800	5 800	-3,33 %	12	69 600	5 800	-14,71 %	182,90	17-juil.-19	3,15 %	9,87
BOAB	BANK OF AFRICA BN	3 850	3 900	3 850	0,00 %	2 672	10 296 335	3 850	6,65 %	416,00	22-mai-19	10,81 %	6,14
BOABF	BANK OF AFRICA BF	3 800	3 795	3 720	-2,11 %	2 536	9 443 180	3 720	-1,85 %	366,00	2-mai-19	9,84 %	4,73
BOAC	BANK OF AFRICA CI	3 500	3 500	3 500	0,00 %	2 486	8 701 500	3 500	-12,39 %	306,00	20-mai-19	8,74 %	5,98
BOAM	BANK OF AFRICA ML	1 250	1 250	1 215	-2,80 %	2 812	3 555 425	1 215	5,65 %	271,00	15-mai-19	22,30 %	2,96
BOAN	BANK OF AFRICA NG	3 850	3 800	3 605	-6,36 %	681	2 470 215	3 605	6,50 %	385,95	27-mai-19	10,71 %	6,11
BOAS	BANK OF AFRICA SENEGAL	1 660	1 600	1 600	-3,61 %	6 189	9 902 650	1 600	3,56 %	160,00	3-juin-19	10,00 %	3,37
CBIBF	CORIS BANK INTERNATIONAL	7 800	7 745	7 800	0,00 %	231	1 793 575	7 800	-2,50 %	402,00	5-juil.-19	5,15 %	10,17
ECOC	ECOBANK COTE D'IVOIRE	3 150	3 350	3 350	6,35 %	178	596 125	3 350	-16,04 %	241,00	15-mai-19	7,19 %	8,91
ETIT	ECOBANK TRANS. INCORP. TG	13	13	13	0,00 %	1 647 054	21 411 702	13	-7,14 %	1,21	28-avr.-17	9,29 %	1,29
NSBC	NSIA BANQUE COTE D'IVOIRE	5 650	NC	NC	0,00 %			5 650	-12,67 %	194,20	9-juil.-19	3,44 %	10,73
ORGT	ORAGROUP TOGO	4 050	4 050	4 050	0,00 %	5	20 250	4 050	-3,57 %	56,73	1-juil.-19	1,40 %	9,44
SAFC	SAFCA CI	345	NC	NC	0,00 %			345	2,99 %	23,04	29-juil.-11		41,81
SGBC	SOCIETE GENERALE COTE D'IVOIRE	8 300	8 300	8 500	2,41 %	11 722	99 557 500	8 500	10,39 %	206,00	31-juil.-19	2,42 %	6,32
SIBC	SOCIETE IVOIRIENNE DE BANQUE	2 740	2 740	2 750	0,36 %	545	1 478 720	2 750	-2,48 %	252,00	5-juil.-19	9,16 %	5,93
TOTAL						1 677 123	169 296 777						8,92
SECTEUR - TRANSPORT		474,16	points		↑	1,79 %							
SDSC	BOLLORE	1 915	1 900	1 950	1,83 %	1 633	3 192 850	1 950	30,00 %	184,00	6-juin-19	9,44 %	10,20
SVOC	MOVIS CI	2 395	SP	SP	0,00 %			2 395	0,00 %	270,00	5-juil.-99		

TOTAL

1 633

3 192 850

10,20

MARCHE DES ACTIONS

Symbole	Titre	Cours Précédent	Cours du jour		Variation jour	Séance de cotation		Cours Référence	Variation de l'année précédente	Dernier dividende payé		Rdt. Net	PER
			Ouv.	Clôt.		Volume	Valeur			Montant net	Date		
SECTEUR - AGRICULTURE		97,67	points		↑	1,34 %							
PALC	PALM CI	2 450	NC	NC	0,00 %			2 450	34,62 %	253,47	24-sept.-18	10,35 %	
SCRC	SUCRIVOIRE	680	680	680	0,00 %	175	119 000	680	12,40 %	72,00	28-sept.-18	10,59 %	
SICC	SICOR CI	2 740	NC	NC	0,00 %			2 740	0,00 %	1 919,00	25-sept.-00		1,66
SOGC	SOGB CI	2 400	2 500	2 550	6,25 %	1 806	4 595 500	2 550	-1,16 %	126,00	15-juil.-19	4,94 %	18,50
SPHC	SAPH CI	1 650	1 600	1 600	-3,03 %	18 900	30 240 000	1 600	22,14 %	78,00	27-sept.-18	4,88 %	
TOTAL						20 881	34 954 500						10,08
SECTEUR - DISTRIBUTION		241,03	points		↑	0,17 %							
ABJC	SERVAIR ABIDJAN CI	1 520	1 520	1 570	3,29 %	335	519 150	1 570	25,60 %	164,96	30-sept.-19	10,51 %	11,35
BNBC	BERNABE CI	740	740	740	0,00 %	145	107 300	740	5,71 %	45,00	19-juil.-19	6,08 %	2,97
CFAC	CFAO MOTORS CI	450	450	450	0,00 %	1 168	525 600	450	3,45 %	31,50	23-juil.-19	7,00 %	12,58
PRSC	TRACTAFRIC MOTORS CI	2 900	NC	NC	0,00 %			2 900	7,61 %	150,36	18-sept.-19	5,18 %	14,75
SHEC	VIVO ENERGY CI	860	860	860	0,00 %	1 788	1 537 830	860	7,50 %	64,29	2-août-19	7,48 %	10,05
TTLC	TOTAL CI	1 400	1 400	1 400	0,00 %	4 163	5 828 200	1 400	-17,65 %	108,40	11-oct.-19	7,74 %	7,65
TTLS	TOTAL SN	1 400	1 400	1 400	0,00 %	109	152 600	1 400	-17,65 %	105,30	29-juil.-19	7,52 %	7,19
TOTAL						7 708	8 670 680						9,51
AUTRES SECTEURS		357,83	points		→	0,00 %							
STAC	SETAO CI	290	NC	NC	0,00 %			290	18,37 %				10,66
TOTAL						0	0						10,66
TOTAL - Marché des actions						1 745 296	291 186 422						

MARCHE DES DROITS

Symbole	Titre	Cours Précédent	Cours du jour		Variation jour	Séance de cotation		Cours Référence	Variation depuis l'origine	Parité	Periode de négociation	
			Ouv.	Clôt.		Volume	Valeur				Début	fin
TOTAL												
TOTAL - Marché des droits												

TROISIEME COMPARTIMENT - BRVM PETITES CAPITALISATIONS

Symbole	Titre	Cours Précédent	Cours du jour		Variation jour	Séance de cotation		Cours Référence	Variation depuis l'origine
			Ouv.	Clôt.		Volume	Valeur		
TOTAL									
TOTAL - 3ème Compartiment - BRVM PC									

Légende:
 (#) Fractionnement du titre - Valeur théorique
 Cours du jour: Ouv.: Ouverture Clôt.: Clôture Moy.: Moyen
 Mentions : NC: Non Coté Ex-c: Ex-coupon Ex-d: Ex-droit SP: Suspendu Val-T: Valeur Théorique
 PER = Cours / BNPA selon les données disponibles Rdt. Net: Rendement net (DNPA / Cours)
 Comp.: 1 - Premier Compartiment 2 - Second Compartiment 3 - Compartiment de croissance
 Ratio de liquidité = Titres échangés / Volume des ordres de vente
 : Progression de l'indice sectoriel : Stabilité de l'indice sectoriel : Recul de l'indice sectorie

MARCHE DES OBLIGATIONS

Symbole	Titre	Valeur nominale	Cours Précédent	Cours du jour	Cours Référence	Séance de cotation		Coupon couru	Coupon d'intérêt		Type Amort	
						Volume	Valeur	Période	Montant net	Eché.		
OBLIGATIONS D'ETAT												
EOM.01	ETAT DU MALI 6.20% 2016-2023	6 666	6 613	NC	6 612.67			290,21	A	413,29	23-mai-20	ACD
EOM.02	Etat du Mali 6.50% 2017-2024	10 000	10 000	NC	10 000			515,03	A	650,00	20-avr.-20	AC
EOM.03	ETAT DU MALI 6,50 % 2018-2025	10 000	9 975	NC	9 975			213,11	A	650,00	7-oct.-20	AC
EOM.04	ETAT DU MALI 6,50% 2019-2027	10 000	9 950	NC	9 950			367,62	A	650,00	12-juil.-20	AC
EOS.05	ETAT SENEGAL 6.50% 2013-2023	10 000	10 000	10 000	10 000	230	2 300 000	10,71	S	325,00	29-juil.-20	ACD
EOS.06	ETAT SENEGAL 6.50% 2014-2021	4 000	4 000	4 000	4 000	10	40 000	49,29	S	130,00	27-mai-20	ACD
EOS.07	ETAT SENEGAL 6.30% 2015-2025	10 000	10 000	NC	10 000			122,21	S	313,28	25-mai-20	ACD
TPBF.03	TPBF 6,50% 2013-2020	10 000	10 000	10 000	10 000	90	900 000	119,64	S	325,00	29-mai-20	ACD
TPBF.04	TPBF 6.50% 2017-2027	10 000	10 000	NC	10 000			7,10	S	323,22	31-juil.-20	ACD
TPBF.05	TPBF 6,50% 2017-2024	10 000	9 990	NC	9 990			65,71	S	325,00	29-juin-20	ACD
TPBF.06	TPBF 6.50% 2018-2025	10 000	10 000	NC	10 000			108,33	S	325,00	5-juin-20	ACD
TPBF.07	TPBF 6,50% 2018-2025	10 000	10 000	NC	10 000			144,64	S	325,00	15-mai-20	AC
TPBF.08	TPBF 6,50% 2019-2027	10 000	10 000	NC	10 000			159,83	S	323,22	6-mai-20	ACD
TPBF.09	TPBF 6,50% 2019 - 2027	10 000	10 000	NC	10 000			211,34	S	325,00	8-avr.-20	ACD
TPBJ.01	TPBJ 6.50% 2017-2027	10 000	10 000	NC	10 000			538,11	A	650,00	7-avr.-20	ACD
TPBJ.02	TPBJ 6.50% 2018-2025	10 000	10 000	NC	10 000			119,64	S	325,00	29-mai-20	AC
TPCI.016	TPCI 6.55% 2014-2022	10 000	9 900	NC	9 900			465,30	A	655,00	20-mai-20	ACD
TPCI.017	TPCI 3% 2014-2024	10 000	10 000	NC	10 000			38,52	S	150,00	19-juin-20	ACD
TPCI.018	TPCI 5.85% 2014-2021	10 000	10 000	NC	10 000			75,12	S	292,50	19-juin-20	ACD
TPCI.019	TPCI 5.99% 2015-2025	10 000	10 000	NC	10 000			435,34	A	599,00	14-mai-20	ACD
TPCI.020	TPCI 5.85% 2015-2022	10 000	9 800	NC	9 800			195,00	S	292,50	5-avr.-20	ACD
TPCI.021	TPCI 6% 2016-2028	10 000	10 000	NC	10 000			495,08	A	600,00	8-avr.-20	ACD
TPCI.022	TPCI 5.90% 2016 - 2026	10 000	10 000	NC	10 000			377,21	A	590,00	15-juin-20	ACD
TPCI.023	TPCI 5.90% 2016-2026	10 000	10 000	9 800	9 800	980	9 604 000	127,35	A	590,00	17-nov.-20	ACD
TPCI.024	TPCI 6.25% 2017-2029	10 000	10 000	NC	10 000			216,87	S	312,50	31-mars-20	ACD
TPCI.025	TPCI 5,95% 2017-2024 A	10 000	9 975	NC	9 975			167,45	S	297,50	24-avr.-20	ACD
TPCI.026	TPCI 5,95% 2017-2024 B	10 000	10 000	NC	10 000			140,58	S	297,50	10-mai-20	ACD
TPCI.027	TPCI 6% 2017-2025	10 000	10 000	NC	10 000			60,66	S	300,00	29-juin-20	ACD
TPCI.028	TPCI 6% 2018 - 2026	10 000	10 000	NC	10 000			304,92	A	600,00	2-août-20	ACD
TPCI.029	TPCI 6% 2018-2026	10 000	10 000	NC	10 000			177,05	A	600,00	19-oct.-20	ACD
TPCI.030	TPCI 5,95% 2018-2025	10 000	10 000	NC	10 000			86,16	S	297,50	13-juin-20	ACD
TPCI.031	TPCI 5,75% 2019-2026	10 000	10 000	NC	10 000			359,77	A	575,00	20-juin-20	ACD
TPCI.032	TPCI 2,23% 2019-2026	10 000		NC				0,00	A	0,00	20-juin-20	ACD
TPCI.033	TPCI 5.75% 2019-2026	10 000	10 000	NC	10 000			504,30	A	575,00	20-mars-20	ACD
TPCI.034	TPCI 6% 2019-2029	10 000	10 000	NC	10 000			526,23	A	600,00	20-mars-20	ACD
TPCI.035	TPCI 5,75% 2019-2026	10 000	10 000	NC	10 000			326,78	A	575,00	11-juil.-20	ACD
TPCI.036	TPCI 5,75% 2019-2026	10 000	10 000	NC	10 000			262,36	A	575,00	21-août-20	ACD
TPNE.01	TRESOR PUBLIC DU NIGER 6,50% 2019-2026	10 000	9 880	NC	9 880			555,87	A	650,00	28-mars-20	ACD
TPNE.02	TRESOR PUBLIC DU NIGER 6,50% 2019 - 2026	10 000	9 975	9 976	9 976	13	129 688	332,10	A	650,00	1-août-20	ACD
TOTAL						1 323	12 973 688					
OBLIGATIONS REGIONALES												
BIDC.03	BIDC-EBID 6.50% 2014-2021	10 000	10 000	NC	10 000			230,36	S	325,00	28-mars-20	ACD
BIDC.04	BIDC-EBID 6.10% 2017-2027	10 000	9 925	NC	9 925			388,33	A	610,00	16-juin-20	ACD
BOAD.012	BOAD 5.95% 2014-2021	10 000	10 000	NC	10 000			65,03	A	595,00	26-déc.-20	ACD
CRRH.01	CRRH-UEMOA 6.10% 2012-2022	10 000	9 950	NC	9 950			290,08	S	305,00	13-févr.-20	AC
CRRH.02	CRRH-UEMOA 6.10% 2012-2024	10 000	10 000	NC	10 000			30,16	S	305,00	17-juil.-20	AC
CRRH.03	CRRH-UEMOA 6% 2013-2023	10 000	10 000	NC	10 000			165,57	S	300,00	26-avr.-20	AC
CRRH.04	CRRH-UEMOA 6% 2014-2024	10 000	9 950	NC	9 950			59,02	S	300,00	30-juin-20	AC
CRRH.05	CRRH-UEMOA 5.85% 2015-2025	10 000	10 000	NC	10 000			49,55	S	290,90	4-juil.-20	AC
CRRH.06	CRRH-UEMOA 5.85% 2016-2026	10 000	10 000	NC	10 000			51,43	S	292,50	3-juil.-20	ACD
CRRH.07	CRRH-UEMOA 5.95% 2017-2029	8 333	8 308	NC	8 308			107,61	S	247,92	17-mai-20	AC
CRRH.08	CRRH-UEMOA 5.95% 2018-2030	9 167	9 145	NC	9 144.67			67,06	S	272,71	21-juin-20	AC
CRRH.09	CRRH-UEMOA 6.05% 2018-2033	9 333	9 333	NC	9 333			69,43	S	282,33	21-juin-20	AC
SHAF.03	SHELTER AFRIQUE 6.6% 2014-2021	3 000	3 000	NC	3 000			86,56	S	99,54	28-févr.-20	ACD
TOTAL						0	0					

mardi 4 février 2020

OBLIGATIONS PRIVEES

BHSN.O1	DIASPORA BONDS BHS 6,25% 2019-	10 000	10 000	NC	10 000	42,69	S	310,79	10-juil.-20	ACD
SIFC.O1	SIFCA 6.90% 2013-2021	10 000	10 000	NC	10 000	332,56	A	676,20	8-août-20	ACD
SNLC.O1	SENELEC 6,50% 2018-2025	10 000	10 000	NC	10 000	232,14	S	325,00	27-mars-20	AC
TOTAL						0		0		

SUKUK ET TITRES ASSIMILES

SUKCI.S1	SUKUK CI 5.75% 2015-2020	10 000	9 990	NC	9 990	60,69	S	292,29	28-juin-20	AC
SUKCI.S2	SUKUK CI 5.75% 2016-2023	10 000	10 000	NC	10 000	239,58	S	290,69	7-mars-20	ACD
SUKSN.S2	SUKUK SN 6% 2016-2026	10 000	10 100	NC	10 100	15,00	S	303,33	26-juil.-20	ACD
SUKTG.S1	SUKUK TG 6.5% 2016-2026	10 000	10 100	NC	10 100	351,29	S	377,99	17-févr.-20	ACD
TOTAL						0		0		
TOTAL - Marché des obligations						1 323		12 973 688		

Légende :
 (#) (*) Ex-Coupon couru (#) Cours de référence amorti / Coupon couru Ex-c (#) Ex-marge de profits
 Cours du jour: Ouv.: Ouverture Clôt.: Clôture Moy.: Moyen
 Type Amort: Type d'Amortissement IF: In Fine AC: Amortissement Constant AD: Amortissement Dégressif ACD: Amortissement Constant Différé
 Période: Périodicité de paiement des coupons A: Annuelle S: Semestrielle T: Trimestrielle
 Eché.: Échéance de paiement des intérêts
 Mentions: NC: Non Coté Ex-c: Ex-coupon ou Ex-droit SP: Suspendu

INFORMATIONS

OPERATIONS EN COURS

Emetteur	Opération
----------	-----------

AVIS

Entité	N°	Nature	Objet
--------	----	--------	-------

COMMUNIQUES

Emetteur	N°	Nature	Objet
----------	----	--------	-------

QUANTITES RESIDUELLES

MARCHE DES ACTIONS

Symbole	Titre	Quantité résiduelle à l'achat	Cours Achat / Vente		Quantité résiduelle à la vente	Cours de Référence
ABJC	SERVAIR ABIDJAN CI	200	1,535	/ 1,570	221	1 570
BICC	BICI CI			/ 5,800	31	5 800
BNBC	BERNABE CI	474	735	/ 740	167	740
BOAB	BANK OF AFRICA BN	858	3,850	/ 3,900	1 563	3 850
BOABF	BANK OF AFRICA BF	50	3,745	/ 3,800	793	3 720
BOAC	BANK OF AFRICA CI	5	3,455	/ 3,500	596	3 500
BOAM	BANK OF AFRICA ML	315	1,215	/ 1,250	258	1 215
BOAN	BANK OF AFRICA NG	203	3,605	/ 3,835	40	3 605
BOAS	BANK OF AFRICA SENEGAL	50	1,610	/ 1,650	500	1 600
CABC	SICABLE CI	81	640	/ 650	2 739	650
CBIBF	CORIS BANK INTERNATIONAL	414	7,750	/ 7,800	497	7 800
CFAC	CFAO MOTORS CI	100	455	/ 465	5	450
CIEC	CIE CI	554	1,300	/ 1,350	320	1 300
ECOC	ECOBANK COTE D'IVOIRE	13	3,200	/ 3,300	290	3 350
ETIT	ECOBANK TRANS. INCORP. TG			/ Marché	139 656	13
FTSC	FILTISAC CI	26	1,160	/ 1,200	2 150	1 200
NEIC	NEI-CEDA CI	706	150	/ 160	435	160
NSBC	NSIA BANQUE COTE D'IVOIRE			/ Marché	103	5 650
NTLC	NESTLE CI	80	320	/		300
ONTBF	ONATEL BF	4 319	2,800	/ 2,850	1 498	2 850
ORGT	ORAGROUP TOGO	10	4,000	/ 4,050	513	4 050
PALC	PALM CI	5	2,300	/ 2,310	175	2 450
PRSC	TRACTAFRIC MOTORS CI	5	2,905	/		2 900
SAFC	SAFCA CI			/ 330	30	345
SCRC	SUCRIVOIRE	613	680	/ 685	600	680
SDCC	SODE CI	63	3,215	/ 3,300	143	3 215
SDSC	BOLLORE	826	1,950	/ 2,000	2 671	1 950
SEMC	CROWN SIEM CI	690	120	/ 125	500	120
SGBC	SOCIETE GENERALE COTE D'IVOIRE	150	8,305	/		8 500
SHEC	VIVO ENERGY CI	66	860	/ 880	100	860
SIBC	SOCIETE IVOIRIENNE DE BANQUE	2 891	2,700	/ 2,750	200	2 750
SICC	SICOR CI	3	2,740	/		2 740
SIVC	AIR LIQUIDE CI	50	230	/ 235	515	235
SLBC	SOLIBRA CI	1	43,550	/ 45,195	1	42 700
SMBC	SMB CI	35	3,400	/ 3,485	57	3 495
SNTS	SONATEL SN	30	15,405	/ 15,540	581	15 500
SOGC	SOGB CI	324	2,550	/ 2,560	74	2 550
SPHC	SAPH CI	50	1,550	/ 1,600	88	1 600
STAC	SETAO CI	470	290	/		290
STBC	SITAB CI	725	580	/ 595	33	580
SVOC	MOVIS CI			/		2 395
TTLC	TOTAL CI	240	1,395	/ 1,400	837	1 400
TTLS	TOTAL SN	4 000	1,450	/ 1,495	50	1 400
TTRC	TRITURAF CI-Ste en Liquidation			/		490
UNLC	UNILEVER CI			/		2 500
UNXC	UNIWAX CI	120	1,915	/ 1,935	75	1 915

QUANTITES RESIDUELLES

MARCHE DES DROITS

Symbole	Titre	Quantité résiduelle à l'achat	Cours Achat / Vente	Quantité résiduelle à la vente	Cours de Référence
---------	-------	-------------------------------	---------------------	--------------------------------	--------------------

TROISIEME COMPARTIMENT - BRVM PETITES CAPITALISATIONS

Symbole	Titre	Quantité résiduelle à l'achat	Cours Achat / Vente	Quantité résiduelle à la vente	Cours de Référence
---------	-------	-------------------------------	---------------------	--------------------------------	--------------------

QUANTITES RESIDUELLES

MARCHE DES OBLIGATIONS

Symbole	Titre	Quantité résiduelle à l'achat	Cours Achat / Vente	Quantité résiduelle à la vente	Cours de Référence
BHSN.01	DIASPORA BONDS BHS 6,25% 2019-		/		10 000
SIFC.01	SIFCA 6.90% 2013-2021		/		10 000
SNLC.01	SENELEC 6,50% 2018-2025		/ 10,000	20	10 000
EOM.01	ETAT DU MALI 6.20% 2016-2023		/		6 613
EOM.02	Etat du Mali 6.50% 2017-2024		/		10 000
EOM.03	ETAT DU MALI 6,50 % 2018-2025		/		9 975
EOM.04	ETAT DU MALI 6,50% 2019-2027		/		9 950
EOS.05	ETAT SENEGAL 6.50% 2013-2023		/ 10,000	2	10 000
EOS.06	ETAT SENEGAL 6.50% 2014-2021		/		4 000
TPCI.036	TPCI 5,75% 2019-2026		/		10 000
TPNE.01	TRESOR PUBLIC DU NIGER 6,50% 2019-2026		/		9 880
TPNE.02	TRESOR PUBLIC DU NIGER 6,50% 2019 - 2026	5	9,975	/	9 976
TPCI.030	TPCI 5,95% 2018-2025		/		10 000
TPCI.031	TPCI 5,75% 2019-2026		/		10 000
TPCI.032	TPCI 2,23% 2019-2026		/		10 000
TPCI.033	TPCI 5.75% 2019-2026		/		10 000
TPCI.034	TPCI 6% 2019-2029		/		10 000
TPCI.035	TPCI 5,75% 2019-2026		/		10 000
TPCI.024	TPCI 6.25% 2017-2029		/		10 000
TPCI.025	TPCI 5,95% 2017-2024 A		/		9 975
TPCI.026	TPCI 5,95% 2017-2024 B		/		10 000
TPCI.027	TPCI 6% 2017-2025		/		10 000
TPCI.028	TPCI 6% 2018 - 2026		/ 10,000	48	10 000
TPCI.029	TPCI 6% 2018-2026		/		10 000
TPCI.018	TPCI 5.85% 2014-2021		/		10 000
TPCI.019	TPCI 5.99% 2015-2025		/ 10,000	211	10 000
TPCI.020	TPCI 5.85% 2015-2022		/ 9,800	4 300	9 800
TPCI.021	TPCI 6% 2016-2028		/		10 000
TPCI.022	TPCI 5.90% 2016 - 2026		/		10 000
TPCI.023	TPCI 5.90% 2016-2026		/ 9,800	14 020	9 800
TPBF.08	TPBF 6,50% 2019-2027		/		10 000
TPBF.09	TPBF 6,50% 2019 - 2027		/		10 000
TPBJ.01	TPBJ 6.50% 2017-2027		/		10 000
TPBJ.02	TPBJ 6.50% 2018-2025		/		10 000
TPCI.016	TPCI 6.55% 2014-2022		/		9 900
TPCI.017	TPCI 3% 2014-2024		/		10 000
EOS.07	ETAT SENEGAL 6.30% 2015-2025		/		10 000
TPBF.03	TPBF 6,50% 2013-2020		/		10 000
TPBF.04	TPBF 6.50% 2017-2027		/		10 000
TPBF.05	TPBF 6,50% 2017-2024		/ 10,000	40	9 990
TPBF.06	TPBF 6.50% 2018-2025	15 000	10,000	/	10 000
TPBF.07	TPBF 6,50% 2018-2025		/		10 000
BIDC.03	BIDC-EBID 6.50% 2014-2021		/		10 000
BIDC.04	BIDC-EBID 6.10% 2017-2027		/		9 925
BOAD.012	BOAD 5.95% 2014-2021		/		10 000
CRRH.01	CRRH-UEMOA 6.10% 2012-2022		/		9 950
CRRH.02	CRRH-UEMOA 6.10% 2012-2024		/		10 000
CRRH.03	CRRH-UEMOA 6% 2013-2023		/		10 000
SHAF.03	SHELTER AFRIQUE 6.6% 2014-2021		/		3 000

mardi 4 février 2020

CRRH.O4	CRRH-UEMOA 6% 2014-2024		/			9 950
CRRH.O5	CRRH-UEMOA 5.85% 2015-2025		/			10 000
CRRH.O6	CRRH-UEMOA 5.85% 2016-2026		/			10 000
CRRH.O7	CRRH-UEMOA 5.95% 2017-2029		/	8,333	20	8 308
CRRH.O8	CRRH-UEMOA 5.95% 2018-2030		/			9 145
CRRH.O9	CRRH-UEMOA 6.05% 2018-2033		/			9 333

SUKUK ET TITRES ASSIMILES

Symbole	Titre	Quantité résiduelle à l'achat	Cours Achat / Vente	Quantité résiduelle à la vente	Cours de Référence
SUKCI.S1	SUKUK CI 5.75% 2015-2020		/		9 990
SUKCI.S2	SUKUK CI 5.75% 2016-2023		/		10 000
SUKSN.S2	SUKUK SN 6% 2016-2026		/		10 100
SUKTG.S1	SUKUK TG 6.5% 2016-2026		/		10 100

CALENDRIER DES ASSEMBLEES GENERALES

ANNEE : 2020

Société	Nature	Date	Heure	Lieu
---------	--------	------	-------	------

L'actualité de la BRVM sur nos plateformes digitales

Infos BRVM

Pour recevoir les informations boursières par SMS, souscrivez :



Côte d'Ivoire : *430#
Bénin : *430*15#



Côte d'Ivoire : #139#
Burkina Faso : *310#



Côte d'Ivoire : *431#
Niger : *512*9#
Togo : *310#

Site web

www.brvm.org

Application Mobile

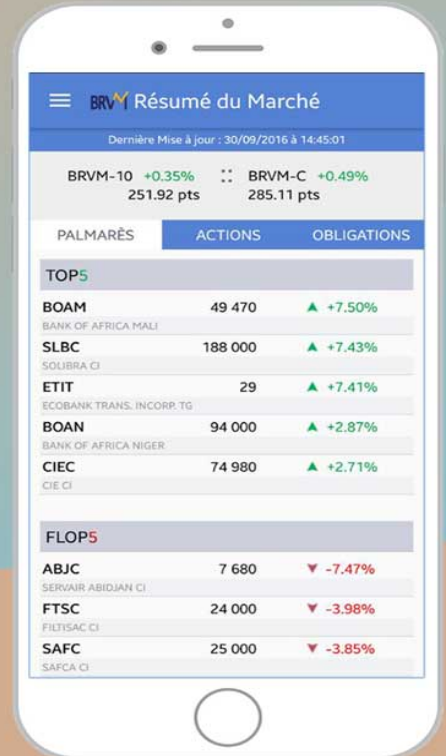

Disponible sur
 Google play
Disponible sur
 App Store



Nous suivre sur :



BULLETIN OFFICIEL



OPCVM: FONDS COMMUNS DE PLACEMENT ET SOCIÉTÉS D'INVESTISSEMENT A CAPITAL VARIABLE

mardi 4 février 2020

Sociétés de gestion	Dépositaire	OPCVM	Categorie	Origine	Valeur Liquidative						
					Précédente		Actuelle		Variation		
					Valeur	Date	Valeur	Date	Origine	Précédent	
QUOTIDIENNES											
AFRICABOURSE ASSET MANAGEMENT	AFRICABOURSE SA	FCP AAM CAPITAL SUR	OCT	5 000	7 000,37	17/01/2020	ND	ND	10/10/2012	-	-
		FCP AAM EPARGNE CROISSANCE	D	5 000	5 459,69	17/01/2020	ND	ND	19/11/2012	-	-
		FCP AAM OBLIGATIS	OMLT	5 000	7 138,31	17/01/2020	ND	ND	12/09/2012	-	-
		FCP AAM EPARGNE ACTION	A	5 000	2 834,02	17/01/2020	ND	ND	16/01/2017	-	-
AFRICAM SA	SBIF	FCP EXPANSIO	D	5 000	8 011,28	17/01/2020	ND	ND	01/01/2013	-	-
		FCP SECURITAS	OMLT	5 000	6 271,32	17/01/2020	ND	ND	01/01/2013	-	-
		FCP VALORIS	A	5 000	5 753,80	17/01/2020	ND	ND	01/01/2013	-	-
AFRICAIN DE GESTION D'ACTIFS	SGI AGI	FCP CAPITAL PLUS	D	1 000	1 035,89	31/01/2020	1 035,02	03/02/2020	11/03/2019	3,50%	-0,08%
		FCP CONFORT PLUS	OMLT	1 000	1 052,88	31/01/2020	1 053,27	03/02/2020	11/03/19	5,33%	0,037%
ATLANTIC ASSET MANAGEMENT	ATLANTIQUE FINANCE	FCP ATLANTIQUE CROISSANCE	D	5 000	4 289,30	27/09/2019	ND	ND	30/05/2015	-	-
		FCP ATLANTIQUE SECURITE	OMLT	5 000	5 573,95	27/09/2019	ND	ND	30/05/2015	-	-
BNI GESTION	BNI FINANCES	FCP CAPITAL CROISSANCE	D	10 000	ND	13/08/2019	ND	14/08/2019	-	-	-
		FCP OBLIG SECURITE	OMLT	10 000	9 457,00	-	ND	ND	06/06/2014	-	-
		FCP DYNAMIC SAVINGS	D	10 000	ND	13/08/2019	ND	14/08/2019	-	-	-
BOA ASSET MANAGEMENT	BOA CAPITAL SECURITIES	FCP Emergence	D	5 000	6 584,18	16/01/2020	ND	ND	Fev.2010	-	-
		FCP Tresor Monea	OCT	25 000 000	32 422 173,80	16/01/2020	ND	ND	Dec. 2013	-	-
BRM ASSET MANAGEMENT	BRM	FCP "BRM DYNAMIQUE"	D	10 000	12 923,13	08/09/2014	ND	ND	12/03/2009	-	-
		FCP "BRM OBLIGATAIRE"	D	10 000	12 057,50	17/10/2014	ND	ND	12/03/2009	-	-
CGF GESTION	CGF BOURSE	FCP ACTIONS PHARMACIE	A	1 000	913,07	31/01/2020	911,41	03/02/2020	25/07/14	-8,86%	-0,18%
		FCP AL BARAKA	A	1 000	1 048,46	31/01/2020	1 048,50	03/02/2020	01/03/17	4,85%	0,00%
		FCP AL BARAKA 2	D	1 000	1 045,93	31/01/2020	1 045,98	03/02/2020	25/01/18	4,60%	0,01%
		FCP ASSUR SENEAL	D	1000000	1 137 489,36	31/01/2020	1 137 018,58	03/02/2020	06/07/14	13,70%	-0,04%
		FCP PLACEMENT AVANTAGE	D	1 000	1 435,30	31/01/2020	1 432,66	03/02/2020	29/03/13	43,27%	-0,18%
		FCP PLACEMENT CROISSANCE	A	1 000	1 099,83	31/01/2020	1 098,70	03/02/2020	29/03/13	9,87%	-0,10%
		FCP HORIZON	D	1 000	1 573,69	31/01/2020	1 569,56	03/02/2020	27/06/09	56,96%	-0,26%
		FCP PLACEMENT QUIETUDE	OMLT	1 000	1 362,67	31/01/2020	1 362,88	03/02/2020	29/03/13	36,29%	0,02%
		FCP LIQUIDITE-OPTIMUM	OMLT	10000	10 794,47	31/01/2020	10 795,55	03/02/2020	01/10/17	7,96%	0,010%
		FCP BNDE VALEURS	A	1 000	1 083,97	31/01/2020	1 083,26	03/02/2020	02/09/16	8,33%	-0,065%
CORIS ASSET MANAGEMENT	CORIS BOURSE	FCP CORIS ACTIONS	A	5 000	4 933,56	26/02/2018	ND	ND	11/11/2014	-	-
		FCP CORIS PERFORMANCE	D	5 000	5 254,01	26/02/2018	ND	ND	11/11/2014	-	-
OAM S.A	SGI TOGO	FCP-1 OPTI PLACEMENT	A	5 000	12 169,47	10/10/2018	ND	ND	01/02/2002	-	-
		FCP-2 OPTI REVENU	OMLT	5 000	6 821,57	10/10/2018	ND	ND	01/02/2002	-	-
		FCP-3 OPTI CAPITAL	D	5 000	16 615,03	10/10/2018	ND	ND	24/01/2003	-	-
SOGESPAR	SOGEBOURSE	FCP SOGAEVENIR	D	500	1 236,00	31/01/2020	1 230,00	03/02/2020	01/10/2002	146,00%	-0,49%
		FCP SOGEDEFI	D	4 888	3 166,00	31/01/2020	3 160,00	03/02/2020	23/12/2014	-35,35%	-0,19%
		FCP SOGEDYNAMIQUE	A	4 888	3 051,00	31/01/2020	3 030,00	03/02/2020	23/12/2014	-38,01%	-0,69%
		FCP SOGEPRIVILLEGE	D	4 888	3 540,00	31/01/2020	3 522,00	03/02/2020	23/12/2014	-27,95%	-0,51%
		FCP SOGESECURITE	OMLT	4 888	5 063,00	31/01/2020	5 065,00	03/02/2020	23/12/2014	3,62%	0,04%
		FCP SOGEVALOR	A	1 000	2 895,00	31/01/2020	2 873,00	03/02/2020	04/06/2002	187,30%	-0,76%
SOAGA-SA	SGI-BOA CAPITAL SECURITIES	FCP SOAGA EPARGNE ACTIVE	D	10 000	7 910,99	31/01/2020	7 859,61	03/02/2020	28/10/2016	-21,40%	-0,65%
		SICAV Abdou DIOUF	D	10 000 000	14 466 301,87	31/01/2020	14 442 952,61	03/02/2020	01/12/2003	44,43%	-0,16%
		FCP SOAGA EPARGNE SERENITE	OMLT	10 000	11 920,52	31/01/2020	11 925,14	03/02/2020	28/10/2016	19,25%	0,04%
SAPHIR ASSET MANAGEMENT	SGI BENIN	FCP SAPHIR DYNAMIQUE	D	5 000	5 108,56	31/01/2020	5 103,41	03/02/2020	28/08/2017	2,07%	-0,10%
		FCP SAPHIR QUIETUDE	OMLT	5 000	5 879,06	31/01/2020	5 881,24	03/02/2020	28/08/2017	17,62%	0,04%
SGO MALI FINANCES	SGI MALI SA	FCP NYESIGUI	D	10 000	9 239,98	15/01/2020	ND	ND	01/07/2018	-	-
HEBDOMADAIRES											
BNI GESTION	BNI FINANCES	FCP BNI RETRAITE	D	2 500	3 814,00	06/08/2015	3 855,00	13/08/2015	11/05/2012	54,20%	1,07%
		FCP INITIATIVE SOLIDARITE	D	5 000	3 048,00	31/07/2019	3 080,00	02/08/2019	22/05/2013	-38,40%	1,05%
		FCPE SODEFOR	D	2 500	7 107,00	24/07/2015	7 295,00	06/08/2015	04/01/2010	191,80%	2,65%
PhoenixAfrica Asset Management	Phoenix Capital Management	FCP PAM ACTIONS	A	10 000	6 854,67	12/12/2019	7 032,45	19/12/2019	13/12/2017	-29,68%	2,59%
		FCP PAM DIVERSIFIE EQUILIBRE	D	10 000	8 819,81	12/12/2019	8 955,24	19/12/2019	13/12/2017	-10,45%	1,54%
		FCP PAM DIVERSIFIE OBLIGATIONS	D	10 000	11 126,35	12/12/2019	11 138,20	19/12/2019	13/12/2017	11,38%	0,11%
BOA ASSET MANAGEMENT	BOA CAPITAL SECURITIES	FCP Global Investors	D	25 000	23 387,11	03/01/2020	22 741,20	10/01/2020	Dec. 2012	-9,04%	-2,76%
		FCP Boa Obligations	OMLT	10 000	11 129,23	03/01/2020	11 138,78	10/01/2020	Mars. 2017	11,39%	0,09%
		FCP Boa Actions	A	10 000	8 197,62	03/01/2020	7 912,36	10/01/2020	Jul. 2017	-20,88%	-3,48%
		FCP Boa Rendetment	OMLT	25 000 000	28 795 663,71	03/01/2020	28 818 954,97	10/01/2020	Dec. 2017	15,28%	0,08%
BRM ASSET MANAGEMENT	IMPAXIS	FCP "SDE"	D	1 000	2 083,36	05/09/2014	ND	ND	14/03/2011	-	-
CGF GESTION	CGF BOURSE	FCPCR SONATEL	D	1 000	5 899,81	23/01/2020	5 870,16	30/01/2020	19/02/2004	487,02%	-0,50%
		FCP FORCE PAD	D	1 000	1 413,59	22/01/2020	1 413,73	29/01/2020	16/02/2014	41,37%	0,01%
		FCPE SINI GNEGIGUI	D	1 000	1 356,58	21/01/2020	1 367,49	28/01/2020	25/02/2014	36,75%	0,80%
		FCP IFC BOAD	OMLT	100 000	109 289,21	24/01/2020	109 332,68	31/01/2020	01/01/2018	9,33%	0,04%
		FCPE DP WORLD DAKAR	D	1 000	1 107,18	27/01/2020	1 106,75	03/02/2020	04/10/2016	10,68%	-0,04%
EDC Asset Management	EDC Investment Corporation	FCP ECOBANK UEMOA DIVERSIFIE	D	5 000	6 530,00	01/01/2020	6 331,00	08/01/2020	19/09/2007	26,62%	-3,05%
		FCP ECOBANK UEMOA OBLIGATAIRE	OMLT	20 000	21 299 613,00	01/01/2020	21 312 599,00	08/01/2020	01/01/2018	42,11%	0,06%
		FCP ECOBANK UEMOA RENDEMENT	OMLT	1 000 000	1 415 273,00	01/01/2020	1 395 494,00	08/01/2020	10/10/2007	39,55%	-1,40%
		FCP ECOBANK ACTIONS UEMOA	A	5 000	2 761,00	01/01/2020	2 630,00	08/01/2020	20/04/2016	-47,40%	-4,74%
BRIDGE ASSET MANAGEMENT	BRIDGE SECURITIES	FCP BRIDGE CONFORT	OMLT	5 000	5 053,00	27/12/2019	5 055,00	31/12/2019	01/10/2019	1,10%	0,00%
BRIDGE ASSET MANAGEMENT	BRIDGE SECURITIES	FCP BRIDGE PROSPERITE	D	5 000	4 596,00	27/12/2019	4 620,00	31/12/2019	13/03/2018	-7,60%	0,52%
BRIDGE ASSET MANAGEMENT	BRIDGE SECURITIES	FCP BRIDGE INSTITUTIONNEL	D	25 000 000	23 121 394,00	27/12/2019	23 235 799,00	31/12/2019	27/09/2017	-7,06%	0,50%
SGO MALI FINANCES	SGI MALI SA	FCPE ORANGE MALI	D	10 000	22 173,46	08/01/2020	22 175,85	15/01/2020	03/09/2012	121,76%	0,01%
SGO MALI FINANCES	SGI MALI SA	FCP TOUNKARANKE	OMLT	100 000	100 141,33	08/01/2020	100 182,63	15/01/2020	01/07/2018	0,180%	0,040%
ATTJARI ASSET MANAGEMENT	SGI AFRICAINE DE BOURSE	ATTJARI OBLIG	OMLT	10000	12384,41	10/01/2020	12386,61	17/01/2020	13/07/2012	23,87%	0,02%
		ATTJARI LIQUIDITE	OCT	10000	11733,68	10/01/2020	11742,31	17/01/2020	30/08/2013	17,42%	0,07%
		ATTJARI HORIZON	OMLT	10000	12625,95	10/01/2020	12627,78	17/01/2020	30/08/2013	26,28%	0,01%
		ATTJARI ACTIONS	A	10000	8119,08	10/01/2020	8096,08	17/01/2020	21/05/2015	-19,04%	-0,28%
		ATTJARI DIVERSIFIE	D	10000	11492,63	10/01/2020	11508,77	17/01/2020	21/05/2015	15,09%	0,14%
		ATTJARI INVEST	OMLT	10000	12134,5	10/01/2020	12143,03	17/01/2020	21/01/2016	21,43%	0,07%
		ATTJARI PATRIMOINE	OMLT	10000	12273,7	10/01/2020	12 279,13	17/01/2020	21/01/2016	22,79%	0,04%
MENSUELLES											
BNI GESTION	BNI FINANCES	FCP CNRA	D	2 500	4 308,00	30/06/2015	3 133,00	14/08/2015	29/10/2013	25,32%	-27,27%
		BNI RETRAITE	D	2 500	3 027,00	31/07/2019	3 042,00	02/08/2019	06/06/2014	21,68%	0,50%
		FCP KARINA ETHIQUE	D	1 000	1 027,00	31/07/2019	1 026,00	02/08/2019	22/05/2013	2,60%	-0,10%