

<b>BRVM 10</b>	<b>138,49</b>
Variation Jour	↓ -0,31 %
Variation annuelle	↓ -7,12 %



# BULLETIN OFFICIEL DE LA COTE

N° 25

mercredi 5 février 2020

Site : www.brvm.org

<b>BRVM Composite</b>	<b>151,50</b>
Variation Jour	↓ -0,46 %
Variation annuelle	↓ -4,86 %

Evolution des indices

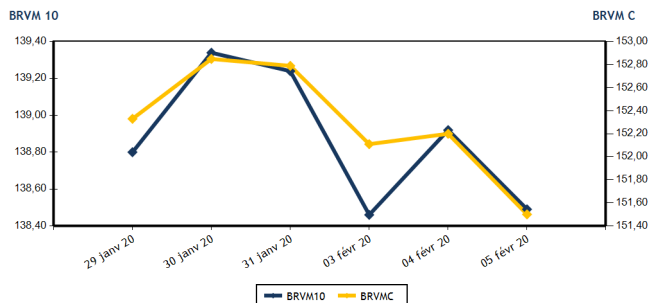

Volumes et valeurs transigés

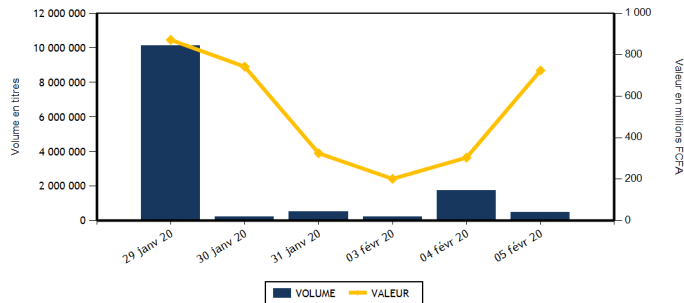

Actions	Niveau	Evol. Jour
Capitalisation boursière (FCFA)(Actions & Droits)	4 510 067 705 366	-0,46 %
Volume échangé (Actions & Droits)	477 474	-72,64 %
Valeur transigée (FCFA) (Actions & Droits)	710 016 037	143,84 %
Nombre de titres transigés	34	-2,86 %
Nombre de titres en hausse	13	85,71 %
Nombre de titres en baisse	12	-7,69 %
Nombre de titres inchangés	9	-40,00 %

## PLUS FORTES HAUSSES

Titres	Cours	Evol. Jour	Evol. annuelle
CROWN SIEM CI (SEMC)	125	4,17 %	-3,85 %
CIE CI (CIEC)	1 350	3,85 %	-15,63 %
TOTAL SN (TTLS)	1 450	3,57 %	-14,71 %
VIVO ENERGY CI (SHEC)	885	2,91 %	10,63 %
SOCIETE IVOIRIENNE DE BANQUE (SIBC)	2 805	2,00 %	-0,53 %

## INDICES SECTORIELS

Base = 100 au 14 juin 1999	Nombre de sociétés	Valeur	Evol. Jour	Evol. annuelle	Volume	Valeur	PER moyen
BRVM - INDUSTRIE	12	36,83	-1,42 %	-2,20 %	59 138	101 455 090	13,14
BRVM - SERVICES PUBLICS	4	455,86	-0,36 %	-7,98 %	11 434	70 124 620	9,79
BRVM - FINANCES	15	58,14	-0,58 %	-4,67 %	349 680	469 491 107	8,87
BRVM - TRANSPORT	2	475,35	0,25 %	29,61 %	3 000	5 865 000	10,22
BRVM - AGRICULTURE	5	95,56	-2,16 %	11,27 %	9 607	18 390 455	10,14
BRVM - DISTRIBUTION	7	242,96	0,80 %	-4,07 %	44 615	44 689 765	9,58
BRVM - AUTRES SECTEURS	1	357,83	0,00 %	18,37 %	0	0	10,66
BRVM - PETITES CAPITALISATIONS	-	-	-	-	-	-	-

Obligations	Niveau	Evol. Jour
Capitalisation boursière (FCFA)	4 344 035 063 647	0,06 %
Volume échangé	1 457	10,13 %
Valeur transigée (FCFA)	14 198 265	9,44 %
Nombre de titres transigés	12	140,00 %
Nombre de titres en hausse	6	500,00 %
Nombre de titres en baisse	1	0,00 %
Nombre de titres inchangés	5	66,67 %

## PLUS FORTES BAISES

Titres	Cours	Evol. Jour	Evol. annuelle
NSIA BANQUE COTE D'IVOIRE (NSBC)	5 230	-7,43 %	-19,17 %
NEI-CEDA CI (NEIC)	150	-6,25 %	7,14 %
UNIWIAX CI (UNXC)	1 800	-6,01 %	4,35 %
PALM CI (PALC)	2 310	-5,71 %	26,92 %
SAPH CI (SPHC)	1 550	-3,13 %	18,32 %

Indicateurs	1er et 2è Comp.	BRVM PC
PER moyen du marché	10,06	
Taux de rendement moyen du marché	9,66	
Taux de rentabilité moyen du marché	9,74	
Nombre de sociétés cotées	46	
Nombre de lignes obligataires	59	
Volume moyen annuel par séance	7 873,00	
Valeur moyenne annuelle par séance	4 896 300,47	

Indicateurs	1er et 2è Comp.	BRVM PC
Ratio moyen de liquidité	14,56	
Ratio moyen de satisfaction	73,10	
Ratio moyen de tendance	501,93	
Ratio moyen de couverture	19,92	
Taux de rotation moyen du marché	0,04	
Prime de risque du marché	3,44	
Nombre de SGI participantes	27	

## Définitions

Volume moyen annuel par séance = Valeur annuel échangé / nombre de séances  
 Valeur moyenne annuelle par séance = Valeur annuelle échangée / nombre de séances  
 Ratio moyen de liquidité = Moyenne des ratios de liquidité (Titres échangés / Volume des ordres de vente)  
 Ratio moyen de satisfaction = Moyenne des ratios de satisfaction (Titres échangés / Volume des ordres d'achat)  
 Ratio moyen de tendance = Moyenne des ratios de tendance (Volume des ordres d'achat / Volume des ordres de vente)  
 Ratio moyen de couverture = Moyenne des ratios de couverture (Volume des ordres de vente / Volume des ordres d'achat)

Taux moyen de rotation = moyenne des taux de rotation des actions cotées (volume transigé / capi flottante)  
 PER moyen du marché = moyenne des PER des actions cotées ayant un PER positif  
 Taux de rendement moyen = moyenne des taux de rendement des actions cotées ayant distribué un dividende  
 Taux de rentabilité moyen = moyenne des taux de rentabilité des actions cotées  
 Prime de risque du marché = (1 / le PER moyen du marché) - le taux de référence actuel des emprunts d'Etat



BRVM - BOURSE REGIONALE DES VALEURS MOBILIERES  
 BRVM - Société Anonyme au capital de 3.062.040.000 CFA - RC : CI - ABJ - 1997 - B - 208435 - CC : 9819725 - E  
 Siège Social : Abidjan - CÔTE D'IVOIRE. Adresse : 18, Rue Joseph ANOMA (Rue des Banques) - Abidjan  
 Tél : +225 20 32 66 85 / 86, Fax : +225 20 32 66 84, Mail : brvm@brvm.org, Site Web : www.brvm.org

**MARCHE DES ACTIONS**

Symbole	Titre	Cours Précédent	Cours du jour		Variation jour	Séance de cotation		Cours Référence	Variation de l'année précédente	Dernier dividende payé		Rdt. Net	PER
			Ouv.	Clôt.		Volume	Valeur			Montant net	Date		
<b>SECTEUR - INDUSTRIE</b>		<b>36,83</b>	<b>points</b>		<b>↓</b>	<b>-1,42 %</b>							
CABC	SICABLE CI	650	650	650	0,00 %	2 027	1 317 550	650	3,17 %	75,00	3-juin-19	11,54 %	5,05
FTSC	FILTISAC CI	1 200	1 200	1 200	0,00 %	365	438 000	1 200	-30,43 %	110,00	31-juil.-19	9,17 %	10,06
NEIC	NEI-CEDA CI	160	160	150	-6,25 %	814	122 180	150	7,14 %	9,00	28-juin-01		2,47
NTLC	NESTLE CI	300	305	305	1,67 %	1 022	311 710	305	-22,78 %	31,50	12-août-11		8,22
SEMC	CROWN SIEM CI	120	125	125	4,17 %	100	12 500	125	-3,85 %	16,92	29-sept.-17	13,54 %	
SIVC	AIR LIQUIDE CI	235	230	230	-2,13 %	1 207	277 610	230	24,32 %	63,00	29-sept.-17	27,39 %	
SLBC	SOLIBRA CI	42 700	NC	NC	0,00 %			42 700	-5,11 %	1 368,00	6-juin-19	3,20 %	53,86
SMBC	SMB CI	3 495	3 500	3 450	-1,29 %	528	1 844 850	3 450	38,00 %	450,00	30-août-19	13,04 %	3,41
STBC	SITAB CI	580	NC	NC	0,00 %			580	-4,13 %	206,20	19-juin-17	35,55 %	
TTRC	TRITURAF CI-Ste en Liquidation	490	SP	SP	0,00 %			490	0,00 %	1 440,00	19-juil.-02		
UNLC	UNILEVER CI	2 500	SP	SP	0,00 %			2 500	0,00 %	1 233,00	9-juil.-12		
UNXC	UNIWAX CI	1 915	1 915	1 800	-6,01 %	53 075	97 130 690	1 800	4,35 %	181,80	11-juil.-19	10,10 %	8,90
<b>TOTAL</b>						<b>59 138</b>	<b>101 455 090</b>						<b>13,14</b>
<b>SECTEUR - SERVICES PUBLICS</b>		<b>455,86</b>	<b>points</b>		<b>↓</b>	<b>-0,36 %</b>							
CIEC	CIE CI	1 300	1 350	1 350	3,85 %	20	27 000	1 350	-15,63 %	79,23	9-août-19	5,87 %	15,34
ONTBF	ONATEL BF	2 850	2 850	2 850	0,00 %	8 424	24 008 400	2 850	5,36 %	409,36	3-juin-19	14,36 %	6,09
SDCC	SODE CI	3 215	NC	NC	0,00 %			3 215	14,82 %	270,00	29-oct.-19	8,40 %	10,10
SNTS	SONATEL SN	15 500	15 500	15 405	-0,61 %	2 990	46 089 220	15 405	-9,36 %	1 500,00	14-mai-19	9,74 %	7,62
<b>TOTAL</b>						<b>11 434</b>	<b>70 124 620</b>						<b>9,79</b>
<b>SECTEUR - FINANCES</b>		<b>58,14</b>	<b>points</b>		<b>↓</b>	<b>-0,58 %</b>							
BICC	BICI CI	5 800	NC	NC	0,00 %			5 800	-14,71 %	182,90	17-juil.-19	3,15 %	9,87
BOAB	BANK OF AFRICA BN	3 850	3 895	3 900	1,30 %	930	3 624 700	3 900	8,03 %	416,00	22-mai-19	10,67 %	6,22
BOABF	BANK OF AFRICA BF	3 720	3 795	3 730	0,27 %	232	867 540	3 730	-1,58 %	366,00	2-mai-19	9,81 %	4,75
BOAC	BANK OF AFRICA CI	3 500	3 500	3 500	0,00 %	2 345	8 207 500	3 500	-12,39 %	306,00	20-mai-19	8,74 %	5,98
BOAM	BANK OF AFRICA ML	1 215	1 235	1 235	1,65 %	1 572	1 940 345	1 235	7,39 %	271,00	15-mai-19	21,94 %	3,01
BOAN	BANK OF AFRICA NG	3 605	3 605	3 605	0,00 %	156	562 380	3 605	6,50 %	385,95	27-mai-19	10,71 %	6,11
BOAS	BANK OF AFRICA SENEGAL	1 600	1 605	1 630	1,88 %	36 396	59 138 430	1 630	5,50 %	160,00	3-juin-19	9,82 %	3,44
CBIBF	CORIS BANK INTERNATIONAL	7 800	7 780	7 800	0,00 %	812	6 333 200	7 800	-2,50 %	402,00	5-juil.-19	5,15 %	10,17
ECOC	ECOBANK COTE D'IVOIRE	3 350	3 350	3 300	-1,49 %	7 936	25 110 145	3 300	-17,29 %	241,00	15-mai-19	7,30 %	8,77
ETIT	ECOBANK TRANS. INCORP. TG	13	13	13	0,00 %	256 224	3 330 912	13	-7,14 %	1,21	28-avr.-17	9,29 %	1,29
NSBC	NSIA BANQUE COTE D'IVOIRE	5 650	5 230	5 230	-7,43 %	93	486 390	5 230	-19,17 %	194,20	9-juil.-19	3,71 %	9,94
ORGT	ORAGROUP TOGO	4 050	4 000	3 995	-1,36 %	210	839 000	3 995	-4,88 %	56,73	1-juil.-19	1,42 %	9,31
SAFC	SAFCA CI	345	NC	NC	0,00 %			345	2,99 %	23,04	29-juil.-11		41,81
SGBC	SOCIETE GENERALE COTE D'IVOIRE	8 500	8 500	8 505	0,06 %	41 985	356 879 000	8 505	10,45 %	206,00	31-juil.-19	2,42 %	6,32
SIBC	SOCIETE IVOIRIENNE DE BANQUE	2 750	2 750	2 805	2,00 %	789	2 171 565	2 805	-0,53 %	252,00	5-juil.-19	8,98 %	6,05
<b>TOTAL</b>						<b>349 680</b>	<b>469 491 107</b>						<b>8,87</b>
<b>SECTEUR - TRANSPORT</b>		<b>475,35</b>	<b>points</b>		<b>↑</b>	<b>0,25 %</b>							
SDSC	BOLLORE	1 950	1 955	1 955	0,26 %	3 000	5 865 000	1 955	30,33 %	184,00	6-juin-19	9,41 %	10,22
SVOC	MOVIS CI	2 395	SP	SP	0,00 %			2 395	0,00 %	270,00	5-juil.-99		

TOTAL

3 000

5 865 000

10,22

**MARCHE DES ACTIONS**

Symbole	Titre	Cours Précédent	Cours du jour		Variation jour	Séance de cotation		Cours Référence	Variation de l'année précédente	Dernier dividende payé		Rdt. Net	PER
			Ouv.	Clôt.		Volume	Valeur			Montant net	Date		
<b>SECTEUR - AGRICULTURE</b>		<b>95,56</b>	<b>points</b>		<b>↓</b>	<b>-2,16 %</b>							
PALC	PALM CI	2 450	2 300	2 310	-5,71 %	10	23 050	2 310	26,92 %	253,47	24-sept.-18	10,97 %	
SCRC	SUCRIVOIRE	680	680	675	-0,74 %	953	647 740	675	11,57 %	72,00	28-sept.-18	10,67 %	
SICC	SICOR CI	2 740	NC	NC	0,00 %			2 740	0,00 %	1 919,00	25-sept.-00		1,66
SOGC	SOGB CI	2 550	2 560	2 565	0,59 %	4 054	10 378 365	2 565	-0,58 %	126,00	15-juil.-19	4,91 %	18,61
SPHC	SAPH CI	1 600	1 600	1 550	-3,13 %	4 590	7 341 300	1 550	18,32 %	78,00	27-sept.-18	5,03 %	
<b>TOTAL</b>						9 607	18 390 455						10,14
<b>SECTEUR - DISTRIBUTION</b>		<b>242,96</b>	<b>points</b>		<b>↑</b>	<b>0,80 %</b>							
ABJC	SERVAIR ABIDJAN CI	1 570	1 570	1 570	0,00 %	184	288 880	1 570	25,60 %	164,96	30-sept.-19	10,51 %	11,35
BNBC	BERNABE CI	740	NC	NC	0,00 %			740	5,71 %	45,00	19-juil.-19	6,08 %	2,97
CFAC	CFAO MOTORS CI	450	450	450	0,00 %	500	225 000	450	3,45 %	31,50	23-juil.-19	7,00 %	12,58
PRSC	TRACTAFRIC MOTORS CI	2 900	NC	NC	0,00 %			2 900	7,61 %	150,36	18-sept.-19	5,18 %	14,75
SHEC	VIVO ENERGY CI	860	880	885	2,91 %	34 047	29 961 430	885	10,63 %	64,29	2-août-19	7,26 %	10,35
TTLC	TOTAL CI	1 400	1 400	1 390	-0,71 %	2 147	3 001 030	1 390	-18,24 %	108,40	11-oct.-19	7,80 %	7,59
TTLS	TOTAL SN	1 400	1 405	1 450	3,57 %	7 737	11 213 425	1 450	-14,71 %	105,30	29-juil.-19	7,26 %	7,45
<b>TOTAL</b>						44 615	44 689 765						9,58
<b>AUTRES SECTEURS</b>		<b>357,83</b>	<b>points</b>		<b>→</b>	<b>0,00 %</b>							
STAC	SETAO CI	290	NC	NC	0,00 %			290	18,37 %				10,66
<b>TOTAL</b>						0	0						10,66
<b>TOTAL - Marché des actions</b>						477 474	710 016 037						

**MARCHE DES DROITS**

Symbole	Titre	Cours Précédent	Cours du jour		Variation jour	Séance de cotation		Cours Référence	Variation depuis l'origine	Parité	Periode de négociation	
			Ouv.	Clôt.		Volume	Valeur				Début	fin
<b>TOTAL</b>												
<b>TOTAL - Marché des droits</b>												

**TROISIEME COMPARTIMENT - BRVM PETITES CAPITALISATIONS**

Symbole	Titre	Cours Précédent	Cours du jour		Variation jour	Séance de cotation		Cours Référence	Variation depuis l'origine
			Ouv.	Clôt.		Volume	Valeur		
<b>TOTAL</b>									
<b>TOTAL - 3ème Compartiment - BRVM PC</b>									

**Légende:**  
 (#) Fractionnement du titre - Valeur théorique  
 Cours du jour: Ouv.: Ouverture Clôt.: Clôture Moy.: Moyen  
 Mentions : NC: Non Coté Ex-c: Ex-coupon Ex-d: Ex-droit SP: Suspendu Val-T: Valeur Théorique  
 PER = Cours / BNPA selon les données disponibles Rdt. Net: Rendement net (DNPA / Cours)  
 Comp.: 1 - Premier Compartiment 2 - Second Compartiment 3 - Compartiment de croissance  
 Ratio de liquidité = Titres échangés / Volume des ordres de vente  
 : Progression de l'indice sectoriel : Stabilité de l'indice sectoriel : Recul de l'indice sectoriel

**MARCHE DES OBLIGATIONS**

Symbole	Titre	Valeur nominale	Cours Précédent	Cours du jour	Cours Référence	Séance de cotation	Coupon couru	Coupon d'intérêt	Période	Montant net	Eché.	Type Amort
						Volume	Valeur					
<b>OBLIGATIONS D'ETAT</b>												
EOM.01	ETAT DU MALI 6.20% 2016-2023	6 666	6 613	6 666	6 666	47	311 802	291,34	A	413,29	23-mai-20	ACD
EOM.02	Etat du Mali 6.50% 2017-2024	10 000	10 000	NC	10 000			516,80	A	650,00	20-avr.-20	AC
EOM.03	ETAT DU MALI 6,50 % 2018-2025	10 000	9 975	NC	9 975			214,89	A	650,00	7-oct.-20	AC
EOM.04	ETAT DU MALI 6,50% 2019-2027	10 000	9 950	NC	9 950			369,40	A	650,00	12-juil.-20	AC
EOS.05	ETAT SENEGAL 6.50% 2013-2023	10 000	10 000	NC	10 000			12,50	S	325,00	29-juil.-20	ACD
EOS.06	ETAT SENEGAL 6.50% 2014-2021	4 000	4 000	NC	4 000			50,00	S	130,00	27-mai-20	ACD
EOS.07	ETAT SENEGAL 6.30% 2015-2025	10 000	10 000	NC	10 000			123,93	S	313,28	25-mai-20	ACD
TPBF.03	TPBF 6,50% 2013-2020	10 000	10 000	NC	10 000			121,43	S	325,00	29-mai-20	ACD
TPBF.04	TPBF 6.50% 2017-2027	10 000	10 000	NC	10 000			8,88	S	323,22	31-juil.-20	ACD
TPBF.05	TPBF 6,50% 2017-2024	10 000	9 990	10 000	10 000	6	59 996	67,49	S	325,00	29-juin-20	ACD
TPBF.06	TPBF 6.50% 2018-2025	10 000	10 000	NC	10 000			110,11	S	325,00	5-juin-20	ACD
TPBF.07	TPBF 6,50% 2018-2025	10 000	10 000	NC	10 000			146,43	S	325,00	15-mai-20	AC
TPBF.08	TPBF 6,50% 2019-2027	10 000	10 000	NC	10 000			161,61	S	323,22	6-mai-20	ACD
TPBF.09	TPBF 6,50% 2019 - 2027	10 000	10 000	10 000	10 000	595	5 950 000	213,11	S	325,00	8-avr.-20	ACD
TPBJ.01	TPBJ 6.50% 2017-2027	10 000	10 000	10 000	10 000	113	1 121 000	539,89	A	650,00	7-avr.-20	ACD
TPBJ.02	TPBJ 6.50% 2018-2025	10 000	10 000	9 950	9 950	93	925 350	121,43	S	325,00	29-mai-20	AC
TPCI.016	TPCI 6.55% 2014-2022	10 000	9 900	9 900	9 900	260	2 574 000	467,09	A	655,00	20-mai-20	ACD
TPCI.017	TPCI 3% 2014-2024	10 000	10 000	NC	10 000			39,34	S	150,00	19-juin-20	ACD
TPCI.018	TPCI 5.85% 2014-2021	10 000	10 000	NC	10 000			76,72	S	292,50	19-juin-20	ACD
TPCI.019	TPCI 5.99% 2015-2025	10 000	10 000	NC	10 000			436,98	A	599,00	14-mai-20	ACD
TPCI.020	TPCI 5.85% 2015-2022	10 000	9 800	10 000	10 000	5	49 600	196,60	S	292,50	5-avr.-20	ACD
TPCI.021	TPCI 6% 2016-2028	10 000	10 000	NC	10 000			496,72	A	600,00	8-avr.-20	ACD
TPCI.022	TPCI 5.90% 2016 - 2026	10 000	10 000	NC	10 000			378,83	A	590,00	15-juin-20	ACD
TPCI.023	TPCI 5.90% 2016-2026	10 000	9 800	NC	9 800			128,96	A	590,00	17-nov.-20	ACD
TPCI.024	TPCI 6.25% 2017-2029	10 000	10 000	NC	10 000			218,58	S	312,50	31-mars-20	ACD
TPCI.025	TPCI 5,95% 2017-2024 A	10 000	9 975	10 000	10 000	4	40 000	169,07	S	297,50	24-avr.-20	ACD
TPCI.026	TPCI 5,95% 2017-2024 B	10 000	10 000	NC	10 000			142,21	S	297,50	10-mai-20	ACD
TPCI.027	TPCI 6% 2017-2025	10 000	10 000	NC	10 000			62,30	S	300,00	29-juin-20	ACD
TPCI.028	TPCI 6% 2018 - 2026	10 000	10 000	10 000	10 000	48	480 000	306,56	A	600,00	2-août-20	ACD
TPCI.029	TPCI 6% 2018-2026	10 000	10 000	NC	10 000			178,69	A	600,00	19-oct.-20	ACD
TPCI.030	TPCI 5,95% 2018-2025	10 000	10 000	NC	10 000			87,79	S	297,50	13-juin-20	ACD
TPCI.031	TPCI 5,75% 2019-2026	10 000	10 000	NC	10 000			361,34	A	575,00	20-juin-20	ACD
TPCI.032	TPCI 2,23% 2019-2026	10 000		NC				0,00	A	0,00	20-juin-20	ACD
TPCI.033	TPCI 5.75% 2019-2026	10 000	10 000	NC	10 000			505,87	A	575,00	20-mars-20	ACD
TPCI.034	TPCI 6% 2019-2029	10 000	10 000	NC	10 000			527,87	A	600,00	20-mars-20	ACD
TPCI.035	TPCI 5,75% 2019-2026	10 000	10 000	NC	10 000			328,35	A	575,00	11-juil.-20	ACD
TPCI.036	TPCI 5,75% 2019-2026	10 000	10 000	NC	10 000			263,93	A	575,00	21-août-20	ACD
TPNE.01	TRESOR PUBLIC DU NIGER 6,50% 2019-2026	10 000	9 880	NC	9 880			557,65	A	650,00	28-mars-20	ACD
TPNE.02	TRESOR PUBLIC DU NIGER 6,50% 2019 - 2026	10 000	9 976	9 976	9 976	100	997 600	333,88	A	650,00	1-août-20	ACD
<b>TOTAL</b>						<b>1 271</b>	<b>12 509 348</b>					
<b>OBLIGATIONS REGIONALES</b>												
BIDC.03	BIDC-EBID 6.50% 2014-2021	10 000	10 000	NC	10 000			232,14	S	325,00	28-mars-20	ACD
BIDC.04	BIDC-EBID 6.10% 2017-2027	10 000	9 925	9 950	9 950	86	855 700	390,00	A	610,00	16-juin-20	ACD
BOAD.012	BOAD 5.95% 2014-2021	10 000	10 000	NC	10 000			66,65	A	595,00	26-déc.-20	ACD
CRRH.01	CRRH-UEMOA 6.10% 2012-2022	10 000	9 950	NC	9 950			291,74	S	305,00	13-févr.-20	AC
CRRH.02	CRRH-UEMOA 6.10% 2012-2024	10 000	10 000	NC	10 000			31,84	S	305,00	17-juil.-20	AC
CRRH.03	CRRH-UEMOA 6% 2013-2023	10 000	10 000	NC	10 000			167,21	S	300,00	26-avr.-20	AC
CRRH.04	CRRH-UEMOA 6% 2014-2024	10 000	9 950	NC	9 950			60,66	S	300,00	30-juin-20	AC
CRRH.05	CRRH-UEMOA 5.85% 2015-2025	10 000	10 000	NC	10 000			51,15	S	290,90	4-juil.-20	AC
CRRH.06	CRRH-UEMOA 5.85% 2016-2026	10 000	10 000	NC	10 000			53,04	S	292,50	3-juil.-20	ACD
CRRH.07	CRRH-UEMOA 5.95% 2017-2029	8 333	8 308	8 332	8 332.17	100	833 217	108,97	S	247,92	17-mai-20	AC
CRRH.08	CRRH-UEMOA 5.95% 2018-2030	9 167	9 145	NC	9 144.67			68,55	S	272,71	21-juin-20	AC
CRRH.09	CRRH-UEMOA 6.05% 2018-2033	9 333	9 333	NC	9 333			70,97	S	282,33	21-juin-20	AC
SHAF.03	SHELTER AFRIQUE 6.6% 2014-2021	3 000	3 000	NC	3 000			87,10	S	99,54	28-févr.-20	ACD
<b>TOTAL</b>						<b>186</b>	<b>1 688 917</b>					

mercredi 5 février 2020

**OBLIGATIONS PRIVEES**

BHSN.O1	DIASPORA BONDS BHS 6,25% 2019-	10 000	10 000	NC	10 000	44,40	S	310,79	10-juil.-20	ACD
SIFC.O1	SIFCA 6.90% 2013-2021	10 000	10 000	NC	10 000	334,40	A	676,20	8-août-20	ACD
SNLC.O1	SENELEC 6,50% 2018-2025	10 000	10 000	NC	10 000	233,93	S	325,00	27-mars-20	AC
<b>TOTAL</b>						<b>0</b>		<b>0</b>		

**SUKUK ET TITRES ASSIMILES**

SUKCI.S1	SUKUK CI 5.75% 2015-2020	10 000	9 990	NC	9 990	62,29	S	292,29	28-juin-20	AC
SUKCI.S2	SUKUK CI 5.75% 2016-2023	10 000	10 000	NC	10 000	241,18	S	290,69	7-mars-20	ACD
SUKSN.S2	SUKUK SN 6% 2016-2026	10 000	10 100	NC	10 100	16,67	S	303,33	26-juil.-20	ACD
SUKTG.S1	SUKUK TG 6.5% 2016-2026	10 000	10 100	NC	10 100	353,34	S	377,99	17-févr.-20	ACD
<b>TOTAL</b>						<b>0</b>		<b>0</b>		
<b>TOTAL - Marché des obligations</b>						<b>1 457</b>		<b>14 198 265</b>		

Légende :  
 (#) (\*) Ex-Coupon couru (#)#Cours de référence amorti / Coupon couru Ex-c (#)Ex-marge de profits  
 Cours du jour: Ouv.: Ouverture Clôt.: Clôture Moy.: Moyen  
 Type Amort: Type d'Amortissement IF: In Fine AC: Amortissement Constant AD: Amortissement Dégressif ACD: Amortissement Constant Différé  
 Période: Périodicité de paiement des coupons A: Annuelle S: Semestrielle T: Trimestrielle  
 Eché.: Échéance de paiement des intérêts  
 Mentions: NC: Non Coté Ex-c: Ex-coupon ou Ex-droit SP: Suspendu

## INFORMATIONS

## OPERATIONS EN COURS

Emetteur	Opération
----------	-----------

## AVIS

Entité	N°	Nature	Objet
--------	----	--------	-------

## COMMUNIQUES

Emetteur	N°	Nature	Objet
----------	----	--------	-------

**QUANTITES RESIDUELLES**

**MARCHE DES ACTIONS**

Symbole	Titre	Quantité résiduelle à l'achat	Cours Achat / Vente		Quantité résiduelle à la vente	Cours de Référence
ABJC	SERVAIR ABIDJAN CI	20	1,560	/ 1,570	42	1 570
BICC	BICI CI			/ Marché	5	5 800
BNBC	BERNABE CI	374	735	/ 740	187	740
BOAB	BANK OF AFRICA BN	902	3,855	/ 3,900	776	3 900
BOABF	BANK OF AFRICA BF	59	3,720	/ 3,730	290	3 730
BOAC	BANK OF AFRICA CI	5	3,455	/ 3,500	2 124	3 500
BOAM	BANK OF AFRICA ML	253	1,210	/ 1,235	1 245	1 235
BOAN	BANK OF AFRICA NG	94	3,605	/ 3,800	735	3 605
BOAS	BANK OF AFRICA SENEGAL	100	1,610	/ 1,630	387	1 630
CABC	SICABLE CI	247	640	/ 650	2 373	650
CBIBF	CORIS BANK INTERNATIONAL	185	7,800	/ 7,900	2 196	7 800
CFAC	CFAO MOTORS CI	2 010	450	/		450
CIEC	CIE CI	97	1,310	/ 1,350	300	1 350
ECOC	ECOBANK COTE D'IVOIRE	4	3,145	/ 3,295	275	3 300
ETIT	ECOBANK TRANS. INCORP. TG			/ 13	2 530 023	13
FTSC	FILTISAC CI	26	1,160	/ 1,200	1 785	1 200
NEIC	NEI-CEDA CI			/ 150	696	150
NSBC	NSIA BANQUE COTE D'IVOIRE			/ Marché	174	5 230
NTLC	NESTLE CI	180	300	/		305
ONTBF	ONATEL BF	361	2,805	/ 2,850	6 804	2 850
ORGT	ORAGROUP TOGO	378	3,995	/ 4,000	17	3 995
PALC	PALM CI	55	2,300	/ 2,310	170	2 310
PRSC	TRACTAFRIC MOTORS CI	35	2,910	/ 3,115	38	2 900
SAFC	SAFCA CI			/ 330	30	345
SCRC	SUCRIVOIRE	72	670	/ 675	76	675
SDCC	SODE CI	85	3,225	/ 3,255	41	3 215
SDSC	BOLLORE	928	1,950	/ 1,955	10	1 955
SEMC	CROWN SIEM CI	1 190	120	/ 125	400	125
SGBC	SOCIETE GENERALE COTE D'IVOIRE	12	8,500	/ 8,550	171	8 505
SHEC	VIVO ENERGY CI	40	880	/ 885	353	885
SIBC	SOCIETE IVOIRIENNE DE BANQUE	2 915	2,700	/ 2,805	1 311	2 805
SICC	SICOR CI	3	2,740	/		2 740
SIVC	AIR LIQUIDE CI			/ 230	225	230
SLBC	SOLIBRA CI	5	42,900	/ 45,195	1	42 700
SMBC	SMB CI	35	3,400	/ 3,450	1 877	3 450
SNTS	SONATEL SN	3	15,405	/ 15,495	1 881	15 405
SOGC	SOGB CI	115	2,565	/ 2,600	515	2 565
SPHC	SAPH CI	5	1,550	/ 1,595	115	1 550
STAC	SETAO CI	470	290	/		290
STBC	SITAB CI	725	580	/ 595	33	580
SVOC	MOVIS CI			/		2 395
TTLC	TOTAL CI	4 950	1,390	/ 1,400	847	1 390
TTLS	TOTAL SN	20 000	1,450	/ 1,495	50	1 450
TTRC	TRITURAF CI-Ste en Liquidation			/		490
UNLC	UNILEVER CI			/		2 500
UNXC	UNIWAX CI			/ 1,900	5 000	1 800



**QUANTITES RESIDUELLES**

**MARCHE DES DROITS**

Symbole	Titre	Quantité résiduelle à l'achat	Cours Achat / Vente	Quantité résiduelle à la vente	Cours de Référence
---------	-------	-------------------------------	---------------------	--------------------------------	--------------------

**TROISIEME COMPARTIMENT - BRVM PETITES CAPITALISATIONS**

Symbole	Titre	Quantité résiduelle à l'achat	Cours Achat / Vente	Quantité résiduelle à la vente	Cours de Référence
---------	-------	-------------------------------	---------------------	--------------------------------	--------------------

**QUANTITES RESIDUELLES**

**MARCHE DES OBLIGATIONS**

Symbole	Titre	Quantité résiduelle à l'achat	Cours Achat / Vente	Quantité résiduelle à la vente	Cours de Référence
BHSN.01	DIASPORA BONDS BHS 6,25% 2019-		/		10 000
SIFC.01	SIFCA 6.90% 2013-2021		/		10 000
SNLC.01	SENELEC 6,50% 2018-2025		/ 10,000	20	10 000
EOM.01	ETAT DU MALI 6.20% 2016-2023		/ 6,666	2	6 666
EOM.02	Etat du Mali 6.50% 2017-2024		/		10 000
EOM.03	ETAT DU MALI 6,50 % 2018-2025		/		9 975
EOM.04	ETAT DU MALI 6,50% 2019-2027		/		9 950
EOS.05	ETAT SENEGAL 6.50% 2013-2023		/ 10,000	2	10 000
EOS.06	ETAT SENEGAL 6.50% 2014-2021		/		4 000
TPCI.036	TPCI 5,75% 2019-2026		/		10 000
TPNE.01	TRESOR PUBLIC DU NIGER 6,50% 2019-2026		/		9 880
TPNE.02	TRESOR PUBLIC DU NIGER 6,50% 2019 - 2026	5	9,975	/	9 976
TPCI.030	TPCI 5,95% 2018-2025		/		10 000
TPCI.031	TPCI 5,75% 2019-2026		/		10 000
TPCI.032	TPCI 2,23% 2019-2026		/		10 000
TPCI.033	TPCI 5.75% 2019-2026		/		10 000
TPCI.034	TPCI 6% 2019-2029		/		10 000
TPCI.035	TPCI 5,75% 2019-2026		/		10 000
TPCI.024	TPCI 6.25% 2017-2029		/		10 000
TPCI.025	TPCI 5,95% 2017-2024 A		/		10 000
TPCI.026	TPCI 5,95% 2017-2024 B		/		10 000
TPCI.027	TPCI 6% 2017-2025		/		10 000
TPCI.028	TPCI 6% 2018 - 2026		/		10 000
TPCI.029	TPCI 6% 2018-2026		/		10 000
TPCI.018	TPCI 5.85% 2014-2021		/ 9,800	76	10 000
TPCI.019	TPCI 5.99% 2015-2025		/ 9,950	211	10 000
TPCI.020	TPCI 5.85% 2015-2022		/ 10,000	2	10 000
TPCI.021	TPCI 6% 2016-2028		/		10 000
TPCI.022	TPCI 5.90% 2016 - 2026		/		10 000
TPCI.023	TPCI 5.90% 2016-2026		/ 9,800	14 020	9 800
TPBF.08	TPBF 6,50% 2019-2027	50	9,800	/	10 000
TPBF.09	TPBF 6,50% 2019 - 2027		/		10 000
TPBJ.01	TPBJ 6.50% 2017-2027		/		10 000
TPBJ.02	TPBJ 6.50% 2018-2025		/		9 950
TPCI.016	TPCI 6.55% 2014-2022		/		9 900
TPCI.017	TPCI 3% 2014-2024		/		10 000
EOS.07	ETAT SENEGAL 6.30% 2015-2025		/		10 000
TPBF.03	TPBF 6,50% 2013-2020		/		10 000
TPBF.04	TPBF 6.50% 2017-2027		/ 10,000	30	10 000
TPBF.05	TPBF 6,50% 2017-2024		/ 10,000	38	10 000
TPBF.06	TPBF 6.50% 2018-2025	15 000	10,000	/	10 000
TPBF.07	TPBF 6,50% 2018-2025	50	9,800	/	10 000
BIDC.03	BIDC-EBID 6.50% 2014-2021		/		10 000
BIDC.04	BIDC-EBID 6.10% 2017-2027		/		9 950
BOAD.012	BOAD 5.95% 2014-2021		/		10 000
CRRH.01	CRRH-UEMOA 6.10% 2012-2022		/		9 950
CRRH.02	CRRH-UEMOA 6.10% 2012-2024		/		10 000
CRRH.03	CRRH-UEMOA 6% 2013-2023		/		10 000
SHAF.03	SHELTER AFRIQUE 6.6% 2014-2021		/		3 000

mercredi 5 février 2020

CRRH.O4	CRRH-UEMOA 6% 2014-2024		/			9 950
CRRH.O5	CRRH-UEMOA 5.85% 2015-2025		/	10,000	1 200	10 000
CRRH.O6	CRRH-UEMOA 5.85% 2016-2026		/			10 000
CRRH.O7	CRRH-UEMOA 5.95% 2017-2029		/	8,333	20	8 332
CRRH.O8	CRRH-UEMOA 5.95% 2018-2030		/			9 145
CRRH.O9	CRRH-UEMOA 6.05% 2018-2033		/			9 333

## SUKUK ET TITRES ASSIMILES

Symbole	Titre	Quantité résiduelle à l'achat	Cours Achat / Vente	Quantité résiduelle à la vente	Cours de Référence
SUKCI.S1	SUKUK CI 5.75% 2015-2020		/		9 990
SUKCI.S2	SUKUK CI 5.75% 2016-2023		/		10 000
SUKSN.S2	SUKUK SN 6% 2016-2026		/		10 100
SUKTG.S1	SUKUK TG 6.5% 2016-2026		/		10 100

**CALENDRIER DES ASSEMBLEES GENERALES**

**ANNEE : 2020**

Société	Nature	Date	Heure	Lieu
---------	--------	------	-------	------

# L'actualité de la BRVM sur nos plateformes digitales

## Infos BRVM

Pour recevoir les informations boursières par SMS, souscrivez :



Côte d'Ivoire : \*430#  
Bénin : \*430\*15#



Côte d'Ivoire : #139#  
Burkina Faso : \*310#



Côte d'Ivoire : \*431#  
Niger : \*512\*9#  
Togo : \*310#

## Site web

[www.brvm.org](http://www.brvm.org)

## Application Mobile

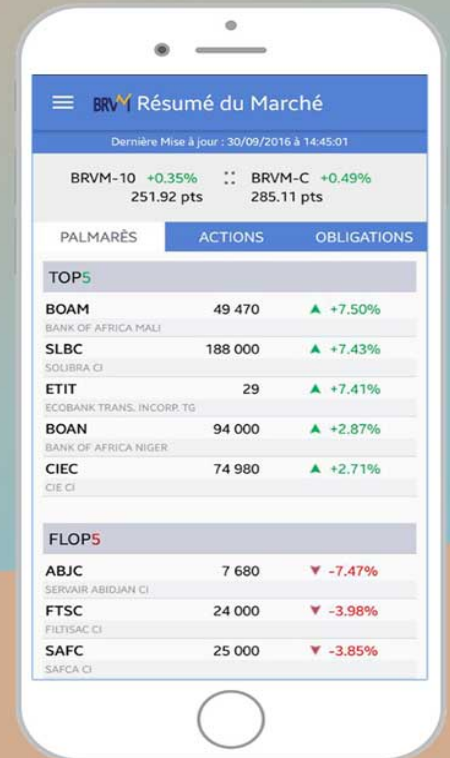

Disponible sur  
 Google play

Disponible sur  
 App Store



Nous suivre sur :

