

<b>BRVM 10</b>	<b>132,73</b>
<b>Variation Jour</b>	<b>-0,68 %</b>
<b>Variation annuelle</b>	<b>-10,99 %</b>



# BULLETIN OFFICIEL DE LA COTE

N° 39

**mardi 25 février 2020**

Site : [www.brvm.org](http://www.brvm.org)

<b>BRVM Composite</b>	<b>143,31</b>
<b>Variation Jour</b>	<b>-0,58 %</b>
<b>Variation annuelle</b>	<b>-10,00 %</b>

Evolution des indices

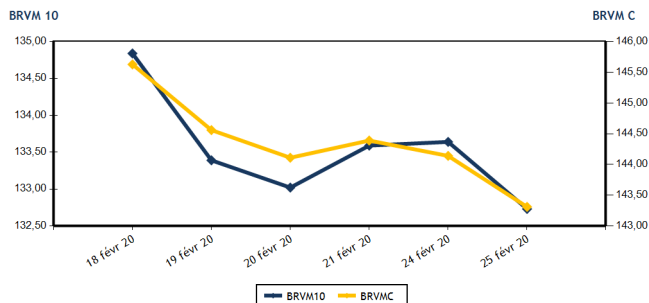

Volumes et valeurs transigés

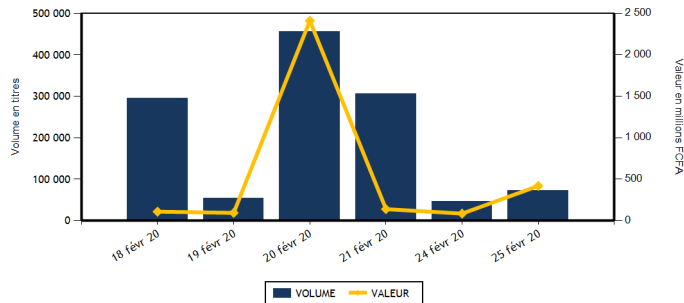

Actions	Niveau	Evol. Jour
Capitalisation boursière (FCFA)(Actions & Droits)	4 266 334 953 646	-0,58 %
Volume échangé (Actions & Droits)	67 294	44,09 %
Valeur transigée (FCFA) (Actions & Droits)	365 492 115	327,68 %
Nombre de titres transigés	35	0,00 %
Nombre de titres en hausse	10	66,67 %
Nombre de titres en baisse	11	-31,25 %
Nombre de titres inchangés	14	7,69 %

Obligations	Niveau	Evol. Jour
Capitalisation boursière (FCFA)	4 338 469 278 717	-0,01 %
Volume échangé	5 364	
Valeur transigée (FCFA)	53 097 600	
Nombre de titres transigés	4	
Nombre de titres en hausse	0	
Nombre de titres en baisse	1	
Nombre de titres inchangés	3	

## PLUS FORTES HAUSSES

Titres	Cours	Evol. Jour	Evol. annuelle
SODE CI (SDCC)	2 980	6,43 %	6,43 %
BANK OF AFRICA BF (BOABF)	3 720	5,98 %	-1,85 %
SAFCA CI (SAFC)	345	4,55 %	2,99 %
BANK OF AFRICA SENEGAL (BOAS)	1 580	3,27 %	2,27 %
BANK OF AFRICA NG (BOAN)	3 500	2,79 %	3,40 %

## PLUS FORTES BAISES

Titres	Cours	Evol. Jour	Evol. annuelle
BICI CI (BICC)	4 525	-7,46 %	-33,46 %
SAPH CI (SPHC)	1 250	-7,41 %	-4,58 %
NESTLE CI (NTLC)	280	-6,67 %	-29,11 %
SOGB CI (SOGC)	2 100	-5,83 %	-18,60 %
UNIWAIX CI (UNXC)	1 305	-5,09 %	-24,35 %

## INDICES SECTORIELS

Base = 100 au 14 juin 1999	Nombre de sociétés	Valeur	Evol. Jour	Evol. annuelle	Volume	Valeur	PER moyen
BRVM - INDUSTRIE	12	34,49	-1,06 %	-8,42 %	11 369	10 535 945	12,90
BRVM - SERVICES PUBLICS	4	430,45	-1,13 %	-13,11 %	21 835	300 760 770	9,28
BRVM - FINANCES	15	55,18	0,13 %	-9,53 %	26 403	43 227 685	8,35
BRVM - TRANSPORT	2	465,80	0,00 %	27,00 %	1 405	2 695 085	10,02
BRVM - AGRICULTURE	5	78,22	-4,32 %	-8,92 %	3 322	4 575 395	8,39
BRVM - DISTRIBUTION	7	240,53	-0,05 %	-5,03 %	2 960	3 697 235	9,48
BRVM - AUTRES SECTEURS	1	308,47	0,00 %	2,04 %	0	0	9,19
BRVM - PETITES CAPITALISATIONS	-	-	-	-	-	-	-

Indicateurs	1er et 2è Comp.	BRVM PC
PER moyen du marché	9,59	
Taux de rendement moyen du marché	10,37	
Taux de rentabilité moyen du marché	10,48	
Nombre de sociétés cotées	46	
Nombre de lignes obligataires	59	
Volume moyen annuel par séance	5 768,00	
Valeur moyenne annuelle par séance	4 770 710,78	

Indicateurs	1er et 2è Comp.	BRVM PC
Ratio moyen de liquidité	1,60	
Ratio moyen de satisfaction	39,80	
Ratio moyen de tendance	2 490,28	
Ratio moyen de couverture	4,02	
Taux de rotation moyen du marché	0,01	
Prime de risque du marché	3,92	
Nombre de SGI participantes	25	

## Définitions

Volume moyen annuel par séance = Valeur annuelle échangée / nombre de séances  
 Valeur moyenne annuelle par séance = Valeur annuelle échangée / nombre de séances  
 Ratio moyen de liquidité = Moyenne des ratios de liquidité (Titres échangés / Volume des ordres de vente)  
 Ratio moyen de satisfaction = Moyenne des ratios de satisfaction (Titres échangés / Volume des ordres d'achat)  
 Ratio moyen de tendance = Moyenne des ratios de tendance (Volume des ordres d'achat / Volume des ordres de vente)  
 Ratio moyen de couverture = Moyenne des ratios de couverture (Volume des ordres de vente / Volume des ordres d'achat)

Taux moyen de rotation = moyenne des taux de rotation des actions cotées (volume transigé / capi flottante)  
 PER moyen du marché = moyenne des PER des actions cotées ayant un PER positif  
 Taux de rendement moyen = moyenne des taux de rendement des actions cotées ayant distribué un dividende  
 Taux de rentabilité moyen = moyenne des taux de rentabilité des actions cotées  
 Prime de risque du marché = (1 / le PER moyen du marché) - le taux de référence actuel des emprunts d'Etat



BRVM - BOURSE REGIONALE DES VALEURS MOBILIERES  
 BRVM - Société Anonyme au capital de 3.062.040.000 CFA - RC : CI - ABJ - 1997 - B - 208435 - CC : 9819725 - E  
 Siège Social : Abidjan - CÔTE D'IVOIRE. Adresse : 18, Rue Joseph ANOMA (Rue des Banques) - Abidjan  
 Tél : +225 20 32 66 85 / 86, Fax : +225 20 32 66 84, Mail : [brvm@brvm.org](mailto:brvm@brvm.org), Site Web : [www.brvm.org](http://www.brvm.org)

**MARCHE DES ACTIONS**

Symbole	Titre	Cours Précédent	Cours du jour		Variation jour	Séance de cotation		Cours Référence	Variation de l'année précédente	Dernier dividende payé		Rdt. Net	PER
			Ouv.	Clôt.		Volume	Valeur			Montant net	Date		
<b>SECTEUR - INDUSTRIE</b>		<b>34,49</b>	<b>points</b>		<b>↓ -1,06 %</b>								
CABC	SICABLE CI	600	600	600	0,00 %	5 446	3 267 600	600	-4,76 %	75,00	3-juin-19	12,50 %	4,66
FTSC	FILTISAC CI	1 140	1 135	1 135	-0,44 %	7	7 945	1 135	-34,20 %	110,00	31-juil.-19	9,69 %	9,51
NEIC	NEI-CEDA CI	140	NC	NC	0,00 %			140	0,00 %	9,00	28-juin-01		2,31
NTLC	NESTLE CI	300	295	280	-6,67 %	703	198 205	280	-29,11 %	31,50	12-août-11		7,54
SEMC	CROWN SIEM CI	115	NC	NC	0,00 %			115	-11,54 %	16,92	29-sept.-17	14,71 %	
SIVC	AIR LIQUIDE CI	230	NC	NC	0,00 %			230	24,32 %	63,00	29-sept.-17	27,39 %	
SLBC	SOLIBRA CI	45 100	NC	NC	0,00 %			45 100	0,22 %	1 368,00	6-juin-19	3,03 %	56,89
SMBC	SMB CI	3 000	3 000	3 000	0,00 %	15	45 000	3 000	20,00 %	450,00	30-août-19	15,00 %	2,97
STBC	SITAB CI	590	595	595	0,85 %	20	11 900	595	-1,65 %	206,20	19-juin-17	34,66 %	
TTRC	TRITURAF CI-Ste en Liquidation	490	SP	SP	0,00 %			490	0,00 %	1 440,00	19-juil.-02		
UNLC	UNILEVER CI	2 500	SP	SP	0,00 %			2 500	0,00 %	1 233,00	9-juil.-12		
UNXC	UNIWAX CI	1 375	1 370	1 305	-5,09 %	5 178	7 005 295	1 305	-24,35 %	181,80	11-juil.-19	13,93 %	6,45
<b>TOTAL</b>						<b>11 369</b>	<b>10 535 945</b>						<b>12,90</b>
<b>SECTEUR - SERVICES PUBLICS</b>		<b>430,45</b>	<b>points</b>		<b>↓ -1,13 %</b>								
CIEC	CIE CI	1 295	1 300	1 295	0,00 %	505	654 150	1 295	-19,06 %	79,23	9-août-19	6,12 %	14,71
ONTBF	ONATEL BF	2 770	2 770	2 750	-0,72 %	735	2 034 145	2 750	1,66 %	409,36	3-juin-19	14,89 %	5,88
SDCC	SODE CI	2 800	2 985	2 980	6,43 %	35	104 350	2 980	6,43 %	270,00	29-oct.-19	9,06 %	9,37
SNTS	SONATEL SN	14 700	14 600	14 500	-1,36 %	20 560	297 968 125	14 500	-14,68 %	1 500,00	14-mai-19	10,34 %	7,17
<b>TOTAL</b>						<b>21 835</b>	<b>300 760 770</b>						<b>9,28</b>
<b>SECTEUR - FINANCES</b>		<b>55,18</b>	<b>points</b>		<b>↑ 0,13 %</b>								
BICC	BICI CI	4 890	4 525	4 525	-7,46 %	16	72 400	4 525	-33,46 %	182,90	17-juil.-19	4,04 %	7,70
BOAB	BANK OF AFRICA BN	3 800	3 825	3 800	0,00 %	572	2 174 950	3 800	5,26 %	416,00	22-mai-19	10,95 %	6,06
BOABF	BANK OF AFRICA BF	3 510	3 550	3 720	5,98 %	3 021	10 656 840	3 720	-1,85 %	366,00	2-mai-19	9,84 %	4,73
BOAC	BANK OF AFRICA CI	3 000	3 000	3 000	0,00 %	1 017	3 051 000	3 000	-24,91 %	306,00	20-mai-19	10,20 %	5,13
BOAM	BANK OF AFRICA ML	1 130	1 130	1 130	0,00 %	2 374	2 626 630	1 130	-1,74 %	271,00	15-mai-19	23,98 %	2,75
BOAN	BANK OF AFRICA NG	3 405	3 405	3 500	2,79 %	103	350 800	3 500	3,40 %	385,95	27-mai-19	11,03 %	5,94
BOAS	BANK OF AFRICA SENEGAL	1 530	1 550	1 580	3,27 %	1 839	2 850 600	1 580	2,27 %	160,00	3-juin-19	10,13 %	3,33
CBIBF	CORIS BANK INTERNATIONAL	7 675	7 675	7 800	1,63 %	511	3 874 190	7 800	-2,50 %	402,00	5-juil.-19	5,15 %	10,17
ECOC	ECOBANK COTE D'IVOIRE	2 900	2 900	2 850	-1,72 %	162	464 550	2 850	-28,57 %	241,00	15-mai-19	8,46 %	7,58
ETIT	ECOBANK TRANS. INCORP. TG	13	13	13	0,00 %	12 600	163 800	13	-7,14 %	1,21	28-avr.-17	9,29 %	1,29
NSBC	NSIA BANQUE COTE D'IVOIRE	3 970	3 675	3 800	-4,28 %	839	3 090 825	3 800	-41,27 %	194,20	9-juil.-19	5,11 %	7,22
ORGT	ORAGROUP TOGO	3 985	3 805	3 985	0,00 %	155	590 225	3 985	-5,12 %	56,73	1-juil.-19	1,42 %	9,29
SAFC	SAFCA CI	330	345	345	4,55 %	30	10 350	345	2,99 %	23,04	29-juil.-11		41,81
SGBC	SOCIETE GENERALE COTE D'IVOIRE	8 670	8 655	8 750	0,92 %	814	7 109 045	8 750	13,64 %	206,00	31-juil.-19	2,35 %	6,51
SIBC	SOCIETE IVOIRIENNE DE BANQUE	2 605	2 605	2 635	1,15 %	2 350	6 141 480	2 635	-6,56 %	252,00	5-juil.-19	9,56 %	5,68
<b>TOTAL</b>						<b>26 403</b>	<b>43 227 685</b>						<b>8,35</b>
<b>SECTEUR - TRANSPORT</b>		<b>465,80</b>	<b>points</b>		<b>→ 0,00 %</b>								
SDSC	BOLLORE	1 915	1 950	1 915	0,00 %	1 405	2 695 085	1 915	27,67 %	184,00	6-juin-19	9,61 %	10,02
SVOC	MOVIS CI	2 395	SP	SP	0,00 %			2 395	0,00 %	270,00	5-juil.-99		

TOTAL

1 405

2 695 085

10,02

**MARCHE DES ACTIONS**

Symbole	Titre	Cours Précédent	Cours du jour		Variation jour	Séance de cotation		Cours Référence	Variation de l'année précédente	Dernier dividende payé		Rdt. Net	PER
			Ouv.	Clôt.		Volume	Valeur			Montant net	Date		
<b>SECTEUR - AGRICULTURE</b>		<b>78,22</b>	<b>points</b>		<b>↓</b>	<b>-4,32 %</b>							
PALC	PALM CI	1 850	NC	NC	0,00 %			1 850	1,65 %	253,47	24-sept.-18	13,70 %	
SCRC	SUCRIVOIRE	600	600	600	0,00 %	661	395 140	600	-0,83 %	72,00	28-sept.-18	12,00 %	
SICC	SICOR CI	2 535	2 535	2 535	0,00 %	10	25 350	2 535	-7,48 %	1 919,00	25-sept.-00		1,54
SOGC	SOGB CI	2 230	2 230	2 100	-5,83 %	845	1 871 725	2 100	-18,60 %	126,00	15-juil.-19	6,00 %	15,24
SPHC	SAPH CI	1 350	1 345	1 250	-7,41 %	1 806	2 283 180	1 250	-4,58 %	78,00	27-sept.-18	6,24 %	
<b>TOTAL</b>						<b>3 322</b>	<b>4 575 395</b>						<b>8,39</b>
<b>SECTEUR - DISTRIBUTION</b>		<b>240,53</b>	<b>points</b>		<b>↓</b>	<b>-0,05 %</b>							
ABJC	SERVAIR ABIDJAN CI	1 310	1 310	1 310	0,00 %	73	95 630	1 310	4,80 %	164,96	30-sept.-19	12,59 %	9,47
BNBC	BERNABE CI	680	680	680	0,00 %	50	34 000	680	-2,86 %	45,00	19-juil.-19	6,62 %	2,73
CFAC	CFAO MOTORS CI	450	NC	NC	0,00 %			450	3,45 %	31,50	23-juil.-19	7,00 %	12,58
PRSC	TRACTAFRIC MOTORS CI	3 345	NC	NC	0,00 %			3 345	24,12 %	150,36	18-sept.-19	4,50 %	17,02
SHEC	VIVO ENERGY CI	815	810	810	-0,61 %	652	521 670	810	1,25 %	64,29	2-août-19	7,94 %	9,47
TTLC	TOTAL CI	1 390	1 400	1 390	0,00 %	2 050	2 850 000	1 390	-18,24 %	108,40	11-oct.-19	7,80 %	7,59
TTLS	TOTAL SN	1 450	1 450	1 455	0,34 %	135	195 935	1 455	-14,41 %	105,30	29-juil.-19	7,24 %	7,47
<b>TOTAL</b>						<b>2 960</b>	<b>3 697 235</b>						<b>9,48</b>
<b>AUTRES SECTEURS</b>		<b>308,47</b>	<b>points</b>		<b>→</b>	<b>0,00 %</b>							
STAC	SETAO CI	250	NC	NC	0,00 %			250	2,04 %				9,19
<b>TOTAL</b>						<b>0</b>	<b>0</b>						<b>9,19</b>
<b>TOTAL - Marché des actions</b>						<b>67 294</b>	<b>365 492 115</b>						

**MARCHE DES DROITS**

Symbole	Titre	Cours Précédent	Cours du jour		Variation jour	Séance de cotation		Cours Référence	Variation depuis l'origine	Parité	Periode de négociation	
			Ouv.	Clôt.		Volume	Valeur				Début	fin
<b>TOTAL</b>												
<b>TOTAL - Marché des droits</b>												

**TROISIEME COMPARTIMENT - BRVM PETITES CAPITALISATIONS**

Symbole	Titre	Cours Précédent	Cours du jour		Variation jour	Séance de cotation		Cours Référence	Variation depuis l'origine
			Ouv.	Clôt.		Volume	Valeur		
<b>TOTAL</b>									
<b>TOTAL - 3ème Compartiment - BRVM PC</b>									

**Légende:**  
 (#) Fractionnement du titre - Valeur théorique  
 Cours du jour: Ouv.: Ouverture Clôt.: Clôture Moy.: Moyen  
 Mentions : NC: Non Coté Ex-c: Ex-coupon Ex-d: Ex-droit SP: Suspendu Val-T: Valeur Théorique  
 PER = Cours / BNPA selon les données disponibles Rdt. Net: Rendement net (DNPA / Cours)  
 Comp.: 1 - Premier Compartiment 2 - Second Compartiment 3 - Compartiment de croissance  
 Ratio de liquidité = Titres échangés / Volume des ordres de vente  
 : Progression de l'indice sectoriel : Stabilité de l'indice sectoriel : Recul de l'indice sectoriel

**MARCHE DES OBLIGATIONS**

Symbole	Titre	Valeur nominale	Cours Précédent	Cours du jour	Cours Référence	Séance de cotation		Coupon couru	Coupon d'intérêt		Type Amort	
						Volume	Valeur		Période	Montant net	Eché.	
<b>OBLIGATIONS D'ETAT</b>												
EOM.O1	ETAT DU MALI 6.20% 2016-2023	6 666	6 666	NC	6 666			313,92	A	413,29	23-mai-20	ACD
EOM.O2	Etat du Mali 6.50% 2017-2024	10 000	10 000	NC	10 000			552,32	A	650,00	20-avr.-20	AC
EOM.O3	ETAT DU MALI 6,50 % 2018-2025	10 000	9 990	NC	9 990			250,41	A	650,00	7-oct.-20	AC
EOM.O4	ETAT DU MALI 6,50% 2019-2027	10 000	9 950	NC	9 950			404,92	A	650,00	12-juil.-20	AC
EOS.O5	ETAT SENEGAL 6.50% 2013-2023	10 000	10 000	NC	10 000			48,21	S	325,00	29-juil.-20	ACD
EOS.O6	ETAT SENEGAL 6.50% 2014-2021	4 000	4 040	4 000	4 000	90	360 000	64,29	S	130,00	27-mai-20	ACD
EOS.O7	ETAT SENEGAL 6.30% 2015-2025	10 000	10 000	NC	10 000			158,36	S	313,28	25-mai-20	ACD
TPBF.O3	TPBF 6,50% 2013-2020	10 000	10 000	NC	10 000			157,14	S	325,00	29-mai-20	ACD
TPBF.O4	TPBF 6,50% 2017-2027	10 000	9 990	NC	9 990			44,40	S	323,22	31-juil.-20	ACD
TPBF.O5	TPBF 6,50% 2017-2024	10 000	10 000	NC	10 000			103,01	S	325,00	29-juin-20	ACD
TPBF.O6	TPBF 6.50% 2018-2025	10 000	10 000	NC	10 000			145,63	S	325,00	5-juin-20	ACD
TPBF.O7	TPBF 6,50% 2018-2025	10 000	10 000	10 000	10 000	124	1 237 600	182,14	S	325,00	15-mai-20	AC
TPBF.O8	TPBF 6,50% 2019-2027	10 000	10 000	NC	10 000			197,13	S	323,22	6-mai-20	ACD
TPBF.O9	TPBF 6,50% 2019 - 2027	10 000	10 000	10 000	10 000	150	1 500 000	248,63	S	325,00	8-avr.-20	ACD
TPBJ.O1	TPBJ 6.50% 2017-2027	10 000	10 000	NC	10 000			575,41	A	650,00	7-avr.-20	ACD
TPBJ.O2	TPBJ 6.50% 2018-2025	10 000	10 000	NC	10 000			157,14	S	325,00	29-mai-20	AC
TPCI.O16	TPCI 6.55% 2014-2022	10 000	10 000	NC	10 000			502,88	A	655,00	20-mai-20	ACD
TPCI.O17	TPCI 3% 2014-2024	10 000	10 000	NC	10 000			55,74	S	150,00	19-juin-20	ACD
TPCI.O18	TPCI 5.85% 2014-2021	10 000	10 000	NC	10 000			108,69	S	292,50	19-juin-20	ACD
TPCI.O19	TPCI 5.99% 2015-2025	10 000	10 000	NC	10 000			469,71	A	599,00	14-mai-20	ACD
TPCI.O20	TPCI 5.85% 2015-2022	10 000	10 000	NC	10 000			228,57	S	292,50	5-avr.-20	ACD
TPCI.O21	TPCI 6% 2016-2028	10 000	10 000	NC	10 000			529,51	A	600,00	8-avr.-20	ACD
TPCI.O22	TPCI 5.90% 2016 - 2026	10 000	10 000	NC	10 000			411,07	A	590,00	15-juin-20	ACD
TPCI.O23	TPCI 5.90% 2016-2026	10 000	10 000	NC	10 000			161,20	A	590,00	17-nov.-20	ACD
TPCI.O24	TPCI 6.25% 2017-2029	10 000	10 000	NC	10 000			252,73	S	312,50	31-mars-20	ACD
TPCI.O25	TPCI 5,95% 2017-2024 A	10 000	10 000	NC	10 000			201,58	S	297,50	24-avr.-20	ACD
TPCI.O26	TPCI 5,95% 2017-2024 B	10 000	10 000	NC	10 000			174,90	S	297,50	10-mai-20	ACD
TPCI.O27	TPCI 6% 2017-2025	10 000	10 000	NC	10 000			95,08	S	300,00	29-juin-20	ACD
TPCI.O28	TPCI 6% 2018 - 2026	10 000	10 000	NC	10 000			339,34	A	600,00	2-août-20	ACD
TPCI.O29	TPCI 6% 2018-2026	10 000	10 000	NC	10 000			211,48	A	600,00	19-oct.-20	ACD
TPCI.O30	TPCI 5,95% 2018-2025	10 000	10 000	NC	10 000			120,30	S	297,50	13-juin-20	ACD
TPCI.O31	TPCI 5,75% 2019-2026	10 000	10 000	NC	10 000			392,76	A	575,00	20-juin-20	ACD
TPCI.O32	TPCI 2,23% 2019-2026	10 000		NC				0,00	A	0,00	20-juin-20	ACD
TPCI.O33	TPCI 5.75% 2019-2026	10 000	10 000	NC	10 000			537,30	A	575,00	20-mars-20	ACD
TPCI.O34	TPCI 6% 2019-2029	10 000	10 000	NC	10 000			560,66	A	600,00	20-mars-20	ACD
TPCI.O35	TPCI 5,75% 2019-2026	10 000	10 000	NC	10 000			359,77	A	575,00	11-juil.-20	ACD
TPCI.O36	TPCI 5,75% 2019-2026	10 000	10 000	NC	10 000			295,36	A	575,00	21-août-20	ACD
TPNE.O1	TRESOR PUBLIC DU NIGER 6,50% 2019-2026	10 000	10 000	NC	10 000			593,17	A	650,00	28-mars-20	ACD
TPNE.O2	TRESOR PUBLIC DU NIGER 6,50% 2019 - 2026	10 000	10 000	10 000	10 000	5 000	50 000 000	369,40	A	650,00	1-août-20	ACD
<b>TOTAL</b>						5 364	53 097 600					
<b>OBLIGATIONS REGIONALES</b>												
BIDC.O3	BIDC-EBID 6.50% 2014-2021	10 000	10 000	NC	10 000			267,86	S	325,00	28-mars-20	ACD
BIDC.O4	BIDC-EBID 6.10% 2017-2027	10 000	10 000	NC	10 000			423,33	A	610,00	16-juin-20	ACD
BOAD.O12	BOAD 5.95% 2014-2021	10 000	10 000	NC	10 000			99,17	A	595,00	26-déc.-20	ACD
CRRH.O1	CRRH-UEMOA 6.10% 2012-2022	10 000	9 950	NC	9 950			20,11	S	305,00	13-août-20	AC
CRRH.O2	CRRH-UEMOA 6.10% 2012-2024	10 000	10 000	NC	10 000			65,36	S	305,00	17-juil.-20	AC
CRRH.O3	CRRH-UEMOA 6% 2013-2023	10 000	10 000	NC	10 000			200,00	S	300,00	26-avr.-20	AC
CRRH.O4	CRRH-UEMOA 6% 2014-2024	10 000	9 950	NC	9 950			93,44	S	300,00	30-juin-20	AC
CRRH.O5	CRRH-UEMOA 5.85% 2015-2025	10 000	10 000	NC	10 000			83,11	S	290,90	4-juil.-20	AC
CRRH.O6	CRRH-UEMOA 5.85% 2016-2026	10 000	10 000	NC	10 000			85,18	S	292,50	3-juil.-20	ACD
CRRH.O7	CRRH-UEMOA 5.95% 2017-2029	8 333	8 332	NC	8 332.17			136,22	S	247,92	17-mai-20	AC
CRRH.O8	CRRH-UEMOA 5.95% 2018-2030	9 167	9 145	NC	9 144.67			98,35	S	272,71	21-juin-20	AC
CRRH.O9	CRRH-UEMOA 6.05% 2018-2033	9 333	9 333	NC	9 333			101,83	S	282,33	21-juin-20	AC
SHAF.O3	SHELTER AFRIQUE 6.6% 2014-2021 (##)	3 000	3 000	NC	3 000			97,92	S	99,54	28-févr.-20	ACD
<b>TOTAL</b>						0	0					

mardi 25 février 2020

**OBLIGATIONS PRIVEES**

BHSN.O1	DIASPORA BONDS BHS 6,25% 2019-	10 000	10 000	NC	10 000	78,55	S	310,79	10-juil.-20	ACD
SIFC.O1	SIFCA 6.90% 2013-2021	10 000	10 000	NC	10 000	371,36	A	676,20	8-août-20	ACD
SNLC.O1	SENELEC 6,50% 2018-2025	10 000	10 000	NC	10 000	269,64	S	325,00	27-mars-20	AC
<b>TOTAL</b>					0	0				

**SUKUK ET TITRES ASSIMILES**

SUKCI.S1	SUKUK CI 5.75% 2015-2020	10 000	9 990	NC	9 990	94,24	S	292,29	28-juin-20	AC
SUKCI.S2	SUKUK CI 5.75% 2016-2023	10 000	10 000	NC	10 000	273,12	S	290,69	7-mars-20	ACD
SUKSN.S2	SUKUK SN 6% 2016-2026	10 000	10 100	NC	10 100	50,00	S	303,33	26-juil.-20	ACD
SUKTG.S1	SUKUK TG 6.5% 2016-2026	10 000	10 100	NC	10 100	16,44	S	373,91	17-août-20	ACD
<b>TOTAL</b>					0	0				
<b>TOTAL - Marché des obligations</b>					5 364	53 097 600				

Légende :  
 (##) (\*) Ex-Coupon couru (##)Cours de référence amorti / Coupon couru Ex-c (#)Ex-marge de profits (SP)Suspendu  
 Cours du jour: Ouv.: Ouverture Clôt.: Clôture Moy.: Moyen  
 Type Amort: Type d'Amortissement IF: In Fine AC: Amortissement Constant AD: Amortissement Dégressif ACD: Amortissement Constant Différé  
 Période: Périodicité de paiement des coupons A: Annuelle S: Semestrielle T: Trimestrielle  
 Eché.: Échéance de paiement des intérêts  
 Mentions: NC: Non Coté Ex-c: Ex-coupon ou Ex-droit SP: Suspendu

## INFORMATIONS

### OPERATIONS EN COURS

Emetteur	Opération
TPCI	Emprunt obligataire "TPCI 5,75% 2019-2026" (TPCI.O38) - Première cotation le 19 mars 2020
TPCI	Emprunt obligataire "TPCI 5,80% 2019-2026" (TPCI.O37) - Première cotation le 06 Mars 2020

### AVIS

Entité	N°	Nature	Objet
CREPMF	N°CREPMF/2020/034	Décision CREPMF	Approbation de la modification du règlement général de la Bourse Régionale des Valeurs Mobilières

### COMMUNIQUES

Emetteur	N°	Nature	Objet
----------	----	--------	-------

QUANTITES RESIDUELLES

MARCHE DES ACTIONS

Symbole	Titre	Quantité résiduelle à l'achat	Cours Achat / Vente		Quantité résiduelle à la vente	Cours de Référence
ABJC	SERVAIR ABIDJAN CI	2	Marché	/		1 310
BICC	BICI CI		/	Marché	139	4 525
BNBC	BERNABE CI	20	675	/ 680	30	680
BOAB	BANK OF AFRICA BN	50	3,780	/ 3,800	338	3 800
BOABF	BANK OF AFRICA BF	401	3,555	/ 3,720	373	3 720
BOAC	BANK OF AFRICA CI	750	2,960	/ 3,000	510	3 000
BOAM	BANK OF AFRICA ML	134	1,100	/ 1,130	1 256	1 130
BOAN	BANK OF AFRICA NG	2 130	3,400	/ 3,500	3 155	3 500
BOAS	BANK OF AFRICA SENEGAL	498	1,550	/ 1,580	87	1 580
CABC	SICABLE CI	10	590	/ 595	126	600
CBIBF	CORIS BANK INTERNATIONAL		/	7,795	16	7 800
CFAC	CFAO MOTORS CI	35	425	/ 480	58	450
CIEC	CIE CI	5 801	1,295	/ 1,300	754	1 295
ECOC	ECOBANK COTE D'IVOIRE	270	2,850	/ 2,900	151	2 850
ETIT	ECOBANK TRANS. INCORP. TG		/	Marché	1 339 619	13
FTSC	FILTISAC CI	10	1,105	/ 1,135	84	1 135
NEIC	NEI-CEDA CI	1 275	135	/ 140	1 836	140
NSBC	NSIA BANQUE COTE D'IVOIRE		/	3,800	59	3 800
NTLC	NESTLE CI		/	280	482	280
ONTBF	ONATEL BF	2 056	2,750	/ 2,775	22	2 750
ORGT	ORAGROUP TOGO	589	3,800	/ 3,985	89	3 985
PALC	PALM CI		/	Marché	84	1 850
PRSC	TRACTAFRIC MOTORS CI	13	3,345	/ 3,350	695	3 345
SAFC	SAFCA CI		/	345	602	345
SCRC	SUCRIVOIRE	20	590	/ 600	2 582	600
SDCC	SODE CI	40	2,850	/ 2,980	20	2 980
SDSC	BOLLORE	2 060	1,900	/ 1,915	76	1 915
SEMC	CROWN SIEM CI	300	115	/ 120	80	115
SGBC	SOCIETE GENERALE COTE D'IVOIRE	87	8,750	/ 9,000	130	8 750
SHEC	VIVO ENERGY CI	10	800	/ 810	17	810
SIBC	SOCIETE IVOIRIENNE DE BANQUE	380	2,615	/ 2,635	61	2 635
SICC	SICOR CI		/	2,535	23	2 535
SIVC	AIR LIQUIDE CI	2	235	/ 240	2 085	230
SLBC	SOLIBRA CI	1	Marché	/		45 100
SMBC	SMB CI		/	3,000	1 125	3 000
SNTS	SONATEL SN	40	14,500	/ 14,690	1	14 500
SOGC	SOGB CI	77	2,100	/ 2,230	820	2 100
SPHC	SAPH CI	4 693	1,250	/ 1,420	4	1 250
STAC	SETAO CI	11 140	250	/		250
STBC	SITAB CI	500	590	/ 595	180	595
SVOC	MOVIS CI		/			2 395
TTLC	TOTAL CI	3 000	1,390	/ 1,400	474	1 390
TTLS	TOTAL SN	1 919	1,450	/ 1,455	48	1 455
TTRC	TRITURAF CI-Ste en Liquidation		/			490
UNLC	UNILEVER CI		/			2 500
UNXC	UNIWAX CI	30	1,305	/ 1,375	1 279	1 305



**QUANTITES RESIDUELLES**

**MARCHE DES DROITS**

Symbole	Titre	Quantité résiduelle à l'achat	Cours Achat / Vente	Quantité résiduelle à la vente	Cours de Référence
---------	-------	-------------------------------	---------------------	--------------------------------	--------------------

**TROISIEME COMPARTIMENT - BRVM PETITES CAPITALISATIONS**

Symbole	Titre	Quantité résiduelle à l'achat	Cours Achat / Vente	Quantité résiduelle à la vente	Cours de Référence
---------	-------	-------------------------------	---------------------	--------------------------------	--------------------

**QUANTITES RESIDUELLES**

**MARCHE DES OBLIGATIONS**

Symbole	Titre	Quantité résiduelle à l'achat	Cours Achat / Vente	Quantité résiduelle à la vente	Cours de Référence
BHSN.01	DIASPORA BONDS BHS 6,25% 2019-		/		10 000
SIFC.01	SIFCA 6.90% 2013-2021		/		10 000
SNLC.01	SENELEC 6,50% 2018-2025	100	9,800 / 10,000	100	10 000
EOM.01	ETAT DU MALI 6.20% 2016-2023		/		6 666
EOM.02	Etat du Mali 6.50% 2017-2024		/		10 000
EOM.03	ETAT DU MALI 6,50 % 2018-2025		/ 9,990	45	9 990
EOM.04	ETAT DU MALI 6,50% 2019-2027		/		9 950
EOS.05	ETAT SENEGAL 6.50% 2013-2023		/ 10,000	2	10 000
EOS.06	ETAT SENEGAL 6.50% 2014-2021		/		4 000
TPCI.036	TPCI 5,75% 2019-2026		/		10 000
TPNE.01	TRESOR PUBLIC DU NIGER 6,50% 2019-2026		/		10 000
TPNE.02	TRESOR PUBLIC DU NIGER 6,50% 2019 - 2026		/		10 000
TPCI.030	TPCI 5,95% 2018-2025		/		10 000
TPCI.031	TPCI 5,75% 2019-2026		/		10 000
TPCI.032	TPCI 2,23% 2019-2026		/		10 000
TPCI.033	TPCI 5.75% 2019-2026		/		10 000
TPCI.034	TPCI 6% 2019-2029		/		10 000
TPCI.035	TPCI 5,75% 2019-2026		/		10 000
TPCI.024	TPCI 6.25% 2017-2029		/		10 000
TPCI.025	TPCI 5,95% 2017-2024 A		/		10 000
TPCI.026	TPCI 5,95% 2017-2024 B		/		10 000
TPCI.027	TPCI 6% 2017-2025		/		10 000
TPCI.028	TPCI 6% 2018 - 2026		/		10 000
TPCI.029	TPCI 6% 2018-2026		/		10 000
TPCI.018	TPCI 5.85% 2014-2021		/ 9,800	76	10 000
TPCI.019	TPCI 5.99% 2015-2025		/ 10,000	211	10 000
TPCI.020	TPCI 5.85% 2015-2022		/ 10,000	1 500	10 000
TPCI.021	TPCI 6% 2016-2028		/		10 000
TPCI.022	TPCI 5.90% 2016 - 2026		/		10 000
TPCI.023	TPCI 5.90% 2016-2026		/		10 000
TPBF.08	TPBF 6,50% 2019-2027	50	9,800 /		10 000
TPBF.09	TPBF 6,50% 2019 - 2027		/		10 000
TPBJ.01	TPBJ 6.50% 2017-2027		/		10 000
TPBJ.02	TPBJ 6.50% 2018-2025		/		10 000
TPCI.016	TPCI 6.55% 2014-2022		/		10 000
TPCI.017	TPCI 3% 2014-2024		/		10 000
EOS.07	ETAT SENEGAL 6.30% 2015-2025		/		10 000
TPBF.03	TPBF 6,50% 2013-2020		/		10 000
TPBF.04	TPBF 6.50% 2017-2027		/ 10,000	60	9 990
TPBF.05	TPBF 6,50% 2017-2024		/		10 000
TPBF.06	TPBF 6.50% 2018-2025		/		10 000
TPBF.07	TPBF 6,50% 2018-2025	14	9,810 /		10 000
BIDC.03	BIDC-EBID 6.50% 2014-2021		/		10 000
BIDC.04	BIDC-EBID 6.10% 2017-2027		/		10 000
BOAD.012	BOAD 5.95% 2014-2021		/		10 000
CRRH.01	CRRH-UEMOA 6.10% 2012-2022		/		9 950
CRRH.02	CRRH-UEMOA 6.10% 2012-2024		/		10 000
CRRH.03	CRRH-UEMOA 6% 2013-2023		/		10 000
SHAF.03	SHELTER AFRIQUE 6.6% 2014-2021		/		3 000

**mardi 25 février 2020**

CRRH.O4	CRRH-UEMOA 6% 2014-2024		/			9 950
CRRH.O5	CRRH-UEMOA 5.85% 2015-2025		/	10,000	1 200	10 000
CRRH.O6	CRRH-UEMOA 5.85% 2016-2026		/			10 000
CRRH.O7	CRRH-UEMOA 5.95% 2017-2029		/	8,333	20	8 332
CRRH.O8	CRRH-UEMOA 5.95% 2018-2030		/			9 145
CRRH.O9	CRRH-UEMOA 6.05% 2018-2033		/			9 333

## SUKUK ET TITRES ASSIMILES

Symbole	Titre	Quantité résiduelle à l'achat	Cours Achat / Vente	Quantité résiduelle à la vente	Cours de Référence
SUKCI.S1	SUKUK CI 5.75% 2015-2020		/		9 990
SUKCI.S2	SUKUK CI 5.75% 2016-2023		/		10 000
SUKSN.S2	SUKUK SN 6% 2016-2026		/		10 100
SUKTG.S1	SUKUK TG 6.5% 2016-2026		/		10 100

**CALENDRIER DES ASSEMBLEES GENERALES**

**ANNEE : 2020**

Société	Nature	Date	Heure	Lieu
---------	--------	------	-------	------

# L'actualité de la BRVM sur nos plateformes digitales

## Infos BRVM

Pour recevoir les informations boursières par SMS, souscrivez :



Côte d'Ivoire : \*430#  
Bénin : \*430\*15#



Côte d'Ivoire : #139#  
Burkina Faso : \*310#



Côte d'Ivoire : \*431#  
Niger : \*512\*9#  
Togo : \*310#

## Site web

[www.brvm.org](http://www.brvm.org)

## Application Mobile

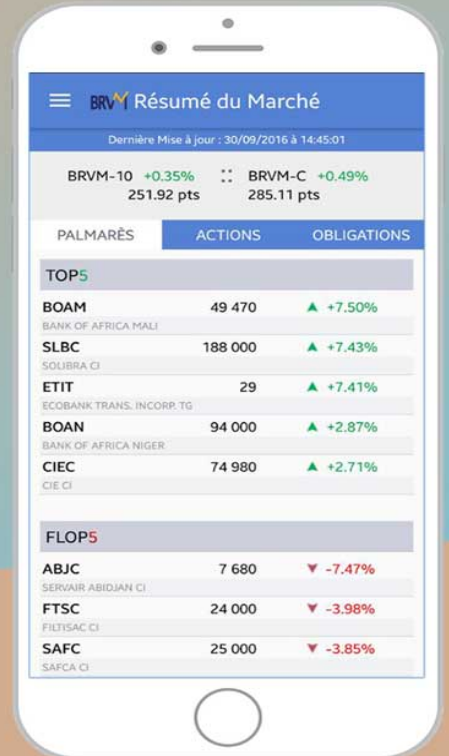

Disponible sur  
 Google play  
Disponible sur  
 App Store



Nous suivre sur :

