

BRVM 10	134,57
Variation Jour	↓ -0,74 %
Variation annuelle	↓ -9,75 %



BULLETIN OFFICIEL DE LA COTE

N° 53

lundi 16 mars 2020

Site : www.brvm.org

BRVM Composite	143,95
Variation Jour	↓ -0,76 %
Variation annuelle	↓ -9,60 %

Evolution des indices

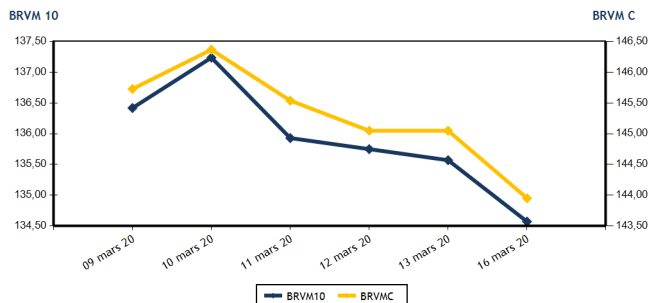

Volumes et valeurs transigés

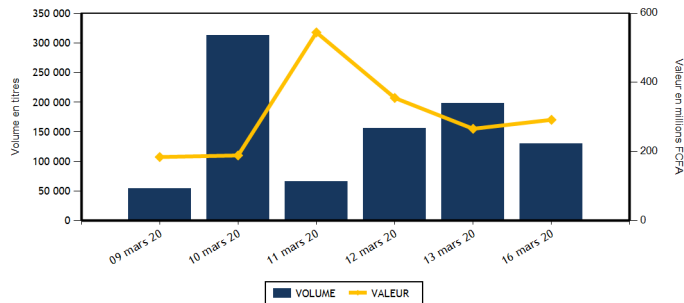

Actions	Niveau	Evol. Jour
Capitalisation boursière (FCFA)(Actions & Droits)	4 285 184 160 451	-0,76 %
Volume échangé (Actions & Droits)	121 026	-37,47 %
Valeur transigée (FCFA) (Actions & Droits)	201 558 884	-8,09 %
Nombre de titres transigés	35	-12,50 %
Nombre de titres en hausse	5	-50,00 %
Nombre de titres en baisse	17	13,33 %
Nombre de titres inchangés	13	-13,33 %

Obligations	Niveau	Evol. Jour
Capitalisation boursière (FCFA)	4 537 642 927 799	0,00 %
Volume échangé	9 030	91,76 %
Valeur transigée (FCFA)	90 299 500	93,81 %
Nombre de titres transigés	7	0,00 %
Nombre de titres en hausse	0	-100,00 %
Nombre de titres en baisse	0	-100,00 %
Nombre de titres inchangés	7	600,00 %

PLUS FORTES HAUSSES

Titres	Cours	Evol. Jour	Evol. annuelle
SICABLE CI (CABC)	595	7,21 %	-5,56 %
BANK OF AFRICA BF (BOABF)	3 650	1,39 %	-3,69 %
SUCRIVOIRE (SCRC)	575	0,88 %	-4,96 %
ORAGROUP TOGO (ORGT)	3 920	0,77 %	-6,67 %
TOTAL SN (TTLS)	1 500	0,33 %	-11,76 %

PLUS FORTES BAISES

Titres	Cours	Evol. Jour	Evol. annuelle
BANK OF AFRICA ML (BOAM)	1 060	-3,64 %	-7,83 %
TRACTAFRIC MOTORS CI (PRSC)	2 900	-3,33 %	7,61 %
BANK OF AFRICA SENEGAL (BOAS)	1 540	-2,84 %	-0,32 %
SERVAIR ABIDJAN CI (ABJC)	1 405	-2,77 %	12,40 %
BANK OF AFRICA CI (BOAC)	3 210	-2,58 %	-19,65 %

INDICES SECTORIELS

Base = 100 au 14 juin 1999	Nombre de sociétés	Valeur	Evol. Jour	Evol. annuelle	Volume	Valeur	PER moyen
BRVM - INDUSTRIE	12	35,20	-0,14 %	-6,53 %	1 268	841 695	13,11
BRVM - SERVICES PUBLICS	4	435,65	-1,13 %	-12,06 %	10 198	114 905 840	9,65
BRVM - FINANCES	15	55,05	-0,49 %	-9,74 %	100 373	72 857 064	8,26
BRVM - TRANSPORT	2	452,68	-1,56 %	23,43 %	18	33 480	9,73
BRVM - AGRICULTURE	5	74,66	-0,03 %	-13,06 %	1 096	1 386 360	8,08
BRVM - DISTRIBUTION	7	245,76	-0,68 %	-2,96 %	8 073	11 534 445	9,41
BRVM - AUTRES SECTEURS	1	308,47	0,00 %	2,04 %	0	0	9,19
BRVM - PETITES CAPITALISATIONS	-	-	-	-	-	-	-

Indicateurs	1er et 2è Comp.	BRVM PC
PER moyen du marché	9,60	
Taux de rendement moyen du marché	10,54	
Taux de rentabilité moyen du marché	10,07	
Nombre de sociétés cotées	46	
Nombre de lignes obligataires	60	
Volume moyen annuel par séance	4 736,00	
Valeur moyenne annuelle par séance	4 142 165,24	

Indicateurs	1er et 2è Comp.	BRVM PC
Ratio moyen de liquidité	5,01	
Ratio moyen de satisfaction	56,30	
Ratio moyen de tendance	1 124,45	
Ratio moyen de couverture	8,89	
Taux de rotation moyen du marché	0,01	
Prime de risque du marché	3,92	
Nombre de SGI participantes	29	

Définitions

Volume moyen annuel par séance = Valeur annuelle échangée / nombre de séances
 Valeur moyenne annuelle par séance = Valeur annuelle échangée / nombre de séances
 Ratio moyen de liquidité = Moyenne des ratios de liquidité (Titres échangés / Volume des ordres de vente)
 Ratio moyen de satisfaction = Moyenne des ratios de satisfaction (Titres échangés / Volume des ordres d'achat)
 Ratio moyen de tendance = Moyenne des ratios de tendance (Volume des ordres d'achat / Volume des ordres de vente)
 Ratio moyen de couverture = Moyenne des ratios de couverture (Volume des ordres de vente / Volume des ordres d'achat)

Taux moyen de rotation = moyenne des taux de rotation des actions cotées (volume transigé / capi flottante)
 PER moyen du marché = moyenne des PER des actions cotées ayant un PER positif
 Taux de rendement moyen = moyenne des taux de rendement des actions cotées ayant distribué un dividende
 Taux de rentabilité moyen = moyenne des taux de rentabilité des actions cotées
 Prime de risque du marché = (1 / le PER moyen du marché) - le taux de référence actuel des emprunts d'Etat



BRVM - BOURSE REGIONALE DES VALEURS MOBILIERES
 BRVM - Société Anonyme au capital de 3.062.040.000 CFA - RC : CI - ABJ - 1997 - B - 208435 - CC : 9819725 - E
 Siège Social : Abidjan - CÔTE D'IVOIRE. Adresse : 18, Rue Joseph ANOMA (Rue des Banques) - Abidjan
 Tél : +225 20 32 66 85 / 86, Fax : +225 20 32 66 84, Mail : brvm@brvm.org, Site Web : www.brvm.org

MARCHE DES ACTIONS

Symbole	Titre	Cours Précédent	Cours du jour		Variation jour	Séance de cotation		Cours Référence	Variation de l'année précédente	Dernier dividende payé		Rdt. Net	PER
			Ouv.	Clôt.		Volume	Valeur			Montant net	Date		
SECTEUR - INDUSTRIE		35,20	points		↓	-0,14 %							
CABC	SICABLE CI	555	595	595	7,21 %	60	35 700	595	-5,56 %	75,00	3-juin-19	12,61 %	5,52
FTSC	FILTISAC CI	1 100	1 080	1 080	-1,82 %	4	4 320	1 080	-37,39 %	110,00	31-juil.-19	10,19 %	9,05
NEIC	NEI-CEDA CI	140	NC	NC	0,00 %			140	0,00 %	9,00	28-juin-01		2,31
NTLC	NESTLE CI	270	270	270	0,00 %	124	33 480	270	-31,65 %	31,50	12-août-11		7,27
SEMC	CROWN SIEM CI	115	NC	NC	0,00 %			115	-11,54 %	16,92	29-sept.-17	14,71 %	
SIVC	AIR LIQUIDE CI	200	200	200	0,00 %	969	193 800	200	8,11 %	63,00	29-sept.-17	31,50 %	
SLBC	SOLIBRA CI	45 100	45 100	45 100	0,00 %	10	451 000	45 100	0,22 %	1 368,00	6-juin-19	3,03 %	56,89
SMBC	SMB CI	3 000	NC	NC	0,00 %			3 000	20,00 %	450,00	30-août-19	15,00 %	2,97
STBC	SITAB CI	560	560	560	0,00 %	35	19 600	560	-7,44 %	206,20	19-juin-17	36,82 %	
TTRC	TRITURAF CI-Ste en Liquidation	490	SP	SP	0,00 %			490	0,00 %	1 440,00	19-juil.-02		
UNLC	UNILEVER CI	2 500	SP	SP	0,00 %			2 500	0,00 %	1 233,00	9-juil.-12		
UNXC	UNIWAX CI	1 580	1 575	1 570	-0,63 %	66	103 795	1 570	-8,99 %	181,80	11-juil.-19	11,58 %	7,76
TOTAL						1 268	841 695						13,11
SECTEUR - SERVICES PUBLICS		435,65	points		↓	-1,13 %							
CIEC	CIE CI	1 315	1 320	1 315	0,00 %	100	131 650	1 315	-17,81 %	79,23	9-août-19	6,03 %	14,94
ONTBF	ONATEL BF	3 360	3 355	3 360	0,00 %	1 685	5 664 310	3 360	24,21 %	409,36	3-juin-19	12,18 %	7,59
SDCC	SODE CI	2 800	2 755	2 800	0,00 %	999	2 779 200	2 800	0,00 %	270,00	29-oct.-19	9,64 %	8,80
SNTS	SONATEL SN	14 500	14 500	14 300	-1,38 %	7 414	106 330 680	14 300	-15,86 %	1 500,00	14-mai-19	10,49 %	7,27
TOTAL						10 198	114 905 840						9,65
SECTEUR - FINANCES		55,05	points		↓	-0,49 %							
BICC	BICI CI	4 340	4 335	4 335	-0,12 %	50	216 750	4 335	-36,25 %	182,90	17-juil.-19	4,22 %	7,38
BOAB	BANK OF AFRICA BN	3 850	3 800	3 800	-1,30 %	658	2 504 750	3 800	5,26 %	416,00	22-mai-19	10,95 %	6,06
BOABF	BANK OF AFRICA BF	3 600	3 600	3 650	1,39 %	2 518	9 106 265	3 650	-3,69 %	366,00	2-mai-19	10,03 %	4,34
BOAC	BANK OF AFRICA CI	3 295	3 295	3 210	-2,58 %	200	647 180	3 210	-19,65 %	306,00	20-mai-19	9,53 %	5,49
BOAM	BANK OF AFRICA ML	1 100	1 055	1 060	-3,64 %	314	331 870	1 060	-7,83 %	271,00	15-mai-19	25,57 %	2,58
BOAN	BANK OF AFRICA NG	3 600	3 600	3 600	0,00 %	453	1 630 800	3 600	6,35 %	385,95	27-mai-19	10,72 %	6,10
BOAS	BANK OF AFRICA SENEGAL	1 585	1 555	1 540	-2,84 %	85	132 025	1 540	-0,32 %	160,00	3-juin-19	10,39 %	3,25
CBIBF	CORIS BANK INTERNATIONAL	7 800	7 600	7 700	-1,28 %	115	879 060	7 700	-3,75 %	402,00	5-juil.-19	5,22 %	10,04
ECOC	ECOBANK COTE D'IVOIRE	3 120	3 120	3 100	-0,64 %	108	334 480	3 100	-22,31 %	241,00	15-mai-19	7,77 %	8,24
ETIT	ECOBANK TRANS. INCORP. TG	13	13	13	0,00 %	88 268	1 147 484	13	-7,14 %	1,21	28-avr.-17	9,29 %	1,29
NSBC	NSIA BANQUE COTE D'IVOIRE	3 405	3 405	3 405	0,00 %	907	3 088 335	3 405	-47,37 %	194,20	9-juil.-19	5,70 %	6,47
ORGT	ORAGROUP TOGO	3 890	3 800	3 920	0,77 %	125	475 600	3 920	-6,67 %	56,73	1-juil.-19	1,45 %	9,14
SAFC	SAFCA CI	340	NC	NC	0,00 %			340	1,49 %	23,04	29-juil.-11		41,20
SGBC	SOCIETE GENERALE COTE D'IVOIRE	8 655	8 655	8 650	-0,06 %	5 818	50 310 455	8 650	12,34 %	206,00	31-juil.-19	2,38 %	6,43
SIBC	SOCIETE IVOIRIENNE DE BANQUE	2 760	2 750	2 700	-2,17 %	754	2 052 010	2 700	-4,26 %	252,00	5-juil.-19	9,33 %	5,82
TOTAL						100 373	72 857 064						8,26
SECTEUR - TRANSPORT		452,68	points		↓	-1,56 %							
SDSC	BOLLORE	1 890	1 860	1 860	-1,59 %	18	33 480	1 860	24,00 %	184,00	6-juin-19	9,89 %	9,73
SVOC	MOVIS CI	2 395	SP	SP	0,00 %			2 395	0,00 %	270,00	5-juil.-99		

TOTAL	18	33 480	9,73
-------	----	--------	------

MARCHE DES ACTIONS

Symbole	Titre	Cours Précédent	Cours du jour		Variation jour	Séance de cotation		Cours Référence	Variation de l'année précédente	Dernier dividende payé		Rdt. Net	PER
			Ouv.	Clôt.		Volume	Valeur			Montant net	Date		
SECTEUR - AGRICULTURE		74,66	points		↓	-0,03 %							
PALC	PALM CI	1 495	NC	NC	0,00 %			1 495	-17,86 %	253,47	24-sept.-18	16,95 %	
SCRC	SUCRIVOIRE	570	575	575	0,88 %	568	326 600	575	-4,96 %	72,00	28-sept.-18	12,52 %	
SICC	SICOR CI	2 495	NC	NC	0,00 %			2 495	-8,94 %	1 919,00	25-sept.-00		1,51
SOGC	SOGB CI	2 020	2 020	2 020	0,00 %	518	1 046 360	2 020	-21,71 %	126,00	15-juil.-19	6,24 %	14,66
SPHC	SAPH CI	1 345	1 340	1 340	-0,37 %	10	13 400	1 340	2,29 %	78,00	27-sept.-18	5,82 %	
TOTAL						1 096	1 386 360						8,08
SECTEUR - DISTRIBUTION		245,76	points		↓	-0,68 %							
ABJC	SERVAIR ABIDJAN CI	1 445	1 420	1 405	-2,77 %	2 341	3 308 930	1 405	12,40 %	164,96	30-sept.-19	11,74 %	10,16
BNBC	BERNABE CI	680	680	680	0,00 %	91	61 880	680	-2,86 %	45,00	19-juil.-19	6,62 %	2,73
CFAC	CFAO MOTORS CI	465	465	465	0,00 %	19	8 835	465	6,90 %	31,50	23-juil.-19	6,77 %	13,00
PRSC	TRACTAFRIC MOTORS CI	3 000	2 900	2 900	-3,33 %	120	348 000	2 900	7,61 %	150,36	18-sept.-19	5,18 %	14,75
SHEC	VIVO ENERGY CI	815	815	800	-1,84 %	621	498 300	800	0,00 %	64,29	2-août-19	8,04 %	9,35
TTLC	TOTAL CI	1 500	NC	NC	0,00 %			1 500	-11,76 %	108,40	11-oct.-19	7,23 %	8,20
TTLS	TOTAL SN	1 495	1 480	1 500	0,33 %	4 881	7 308 500	1 500	-11,76 %	105,30	29-juil.-19	7,02 %	7,70
TOTAL						8 073	11 534 445						9,41
AUTRES SECTEURS		308,47	points		→	0,00 %							
STAC	SETAO CI	250	NC	NC	0,00 %			250	2,04 %				9,19
TOTAL						0	0						9,19
TOTAL - Marché des actions						121 026	201 558 884						

MARCHE DES DROITS

Symbole	Titre	Cours Précédent	Cours du jour		Variation jour	Séance de cotation		Cours Référence	Variation depuis l'origine	Parité	Periode de négociation	
			Ouv.	Clôt.		Volume	Valeur				Début	fin
TOTAL												
TOTAL - Marché des droits												

TROISIEME COMPARTIMENT - BRVM PETITES CAPITALISATIONS

Symbole	Titre	Cours Précédent	Cours du jour		Variation jour	Séance de cotation		Cours Référence	Variation depuis l'origine
			Ouv.	Clôt.		Volume	Valeur		
TOTAL									
TOTAL - 3ème Compartiment - BRVM PC									

Légende:
 (#) Fractionnement du titre - Valeur théorique
 Cours du jour: Ouv.: Ouverture Clôt.: Clôture Moy.: Moyen
 Mentions : NC: Non Coté Ex-c: Ex-coupon Ex-d: Ex-droit SP: Suspendu Val-T: Valeur Théorique
 PER = Cours / BNPA selon les données disponibles Rdt. Net: Rendement net (DNPA / Cours)
 Comp.: 1 - Premier Compartiment 2 - Second Compartiment 3 - Compartiment de croissance
 Ratio de liquidité = Titres échangés / Volume des ordres de vente
 : Progression de l'indice sectoriel : Stabilité de l'indice sectoriel : Recul de l'indice sectorie

MARCHE DES OBLIGATIONS

Symbole	Titre	Valeur nominale	Cours Précédent	Cours du jour	Cours Référence	Séance de cotation	Coupon couru	Coupon d'intérêt	Période	Montant net	Eché.	Type Amort
OBLIGATIONS D'ETAT												
EOM.01	ETAT DU MALI 6.20% 2016-2023	6 666	6 666	NC	6 666		336,51	A	413,29	23-mai-20	ACD	
EOM.02	Etat du Mali 6.50% 2017-2024	10 000	9 950	NC	9 950		587,84	A	650,00	20-avr.-20	AC	
EOM.03	ETAT DU MALI 6,50 % 2018-2025	10 000	9 950	9 950	9 950	10	99 500	A	650,00	7-oct.-20	AC	
EOM.04	ETAT DU MALI 6,50% 2019-2027	10 000	9 950	NC	9 950		440,44	A	650,00	12-juil.-20	AC	
EOS.05	ETAT SENEGAL 6.50% 2013-2023	10 000	10 000	NC	10 000		83,93	S	325,00	29-juil.-20	ACD	
EOS.06	ETAT SENEGAL 6.50% 2014-2021	4 000	4 000	NC	4 000		78,57	S	130,00	27-mai-20	ACD	
EOS.07	ETAT SENEGAL 6.30% 2015-2025	10 000	10 000	NC	10 000		192,79	S	313,28	25-mai-20	ACD	
TPBF.03	TPBF 6,50% 2013-2020	10 000	10 000	NC	10 000		192,86	S	325,00	29-mai-20	ACD	
TPBF.04	TPBF 6.50% 2017-2027	10 000	9 960	NC	9 960		79,92	S	323,22	31-juil.-20	ACD	
TPBF.05	TPBF 6,50% 2017-2024	10 000	10 000	NC	10 000		138,52	S	325,00	29-juin-20	ACD	
TPBF.06	TPBF 6.50% 2018-2025	10 000	10 000	NC	10 000		181,15	S	325,00	5-juin-20	ACD	
TPBF.07	TPBF 6,50% 2018-2025	10 000	10 000	NC	10 000		217,86	S	325,00	15-mai-20	AC	
TPBF.08	TPBF 6,50% 2019-2027	10 000	10 000	10 000	10 000	100	1 000 000	S	323,22	6-mai-20	ACD	
TPBF.09	TPBF 6,50% 2019 - 2027	10 000	10 000	10 000	10 000	10	100 000	S	325,00	8-avr.-20	ACD	
TPBJ.01	TPBJ 6.50% 2017-2027	10 000	9 999	NC	9 999		610,93	A	650,00	7-avr.-20	ACD	
TPBJ.02	TPBJ 6.50% 2018-2025	10 000	10 000	NC	10 000		192,86	S	325,00	29-mai-20	AC	
TPCI.016	TPCI 6.55% 2014-2022	10 000	10 000	NC	10 000		538,67	A	655,00	20-mai-20	ACD	
TPCI.017	TPCI 3% 2014-2024	10 000	10 000	NC	10 000		72,13	S	150,00	19-juin-20	ACD	
TPCI.018	TPCI 5.85% 2014-2021	10 000	9 800	NC	9 800		140,66	S	292,50	19-juin-20	ACD	
TPCI.019	TPCI 5.99% 2015-2025	10 000	10 000	NC	10 000		502,44	A	599,00	14-mai-20	ACD	
TPCI.020	TPCI 5.85% 2015-2022	10 000	10 000	10 000	10 000	78	780 000	S	292,50	5-avr.-20	ACD	
TPCI.021	TPCI 6% 2016-2028	10 000	10 000	NC	10 000		562,30	A	600,00	8-avr.-20	ACD	
TPCI.022	TPCI 5.90% 2016 - 2026	10 000	9 800	NC	9 800		443,31	A	590,00	15-juin-20	ACD	
TPCI.023	TPCI 5.90% 2016-2026	10 000	10 000	NC	10 000		193,44	A	590,00	17-nov.-20	ACD	
TPCI.024	TPCI 6.25% 2017-2029	10 000	10 000	NC	10 000		286,89	S	312,50	31-mars-20	ACD	
TPCI.025	TPCI 5,95% 2017-2024 A	10 000	10 000	NC	10 000		234,10	S	297,50	24-avr.-20	ACD	
TPCI.026	TPCI 5,95% 2017-2024 B	10 000	10 000	NC	10 000		207,60	S	297,50	10-mai-20	ACD	
TPCI.027	TPCI 6% 2017-2025	10 000	10 000	NC	10 000		127,87	S	300,00	29-juin-20	ACD	
TPCI.028	TPCI 6% 2018 - 2026	10 000	10 000	10 000	10 000	10	100 000	A	600,00	2-août-20	ACD	
TPCI.029	TPCI 6% 2018-2026	10 000	10 000	NC	10 000		244,26	A	600,00	19-oct.-20	ACD	
TPCI.030	TPCI 5,95% 2018-2025	10 000	10 000	NC	10 000		152,81	S	297,50	13-juin-20	ACD	
TPCI.031	TPCI 5,75% 2019-2026	10 000	10 000	NC	10 000		424,18	A	575,00	20-juin-20	ACD	
TPCI.032	TPCI 2,23% 2019-2026	10 000		NC			0,00	A	0,00	20-juin-20	ACD	
TPCI.033	TPCI 5.75% 2019-2026	10 000	10 000	NC	10 000		568,72	A	575,00	20-mars-20	ACD	
TPCI.034	TPCI 6% 2019-2029	10 000	10 000	NC	10 000		593,44	A	600,00	20-mars-20	ACD	
TPCI.035	TPCI 5,75% 2019-2026	10 000	10 000	NC	10 000		391,19	A	575,00	11-juil.-20	ACD	
TPCI.036	TPCI 5,75% 2019-2026	10 000	10 000	NC	10 000		326,78	A	575,00	21-août-20	ACD	
TPCI.037	TPCI 5,80% 2019-2026	10 000	10 000	NC	10 000		163,22	A	580,00	4-déc.-20	ACD	
TPNE.01	TRESOR PUBLIC DU NIGER 6,50% 2019-2026	10 000	10 000	NC	10 000		628,69	A	650,00	28-mars-20	ACD	
TPNE.02	TRESOR PUBLIC DU NIGER 6,50% 2019 - 2026	10 000	10 000	NC	10 000		404,92	A	650,00	1-août-20	ACD	
TOTAL						208	2 079 500					
OBLIGATIONS REGIONALES												
BIDC.03	BIDC-EBID 6.50% 2014-2021	10 000	10 000	NC	10 000		303,57	S	325,00	28-mars-20	ACD	
BIDC.04	BIDC-EBID 6.10% 2017-2027	10 000	9 800	NC	9 800		456,67	A	610,00	16-juin-20	ACD	
BOAD.012	BOAD 5.95% 2014-2021	10 000	9 950	NC	9 950		131,68	A	595,00	26-déc.-20	ACD	
CRRH.01	CRRH-UEMOA 6.10% 2012-2022	10 000	9 950	NC	9 950		53,63	S	305,00	13-août-20	AC	
CRRH.02	CRRH-UEMOA 6.10% 2012-2024	10 000	10 000	NC	10 000		98,87	S	305,00	17-juil.-20	AC	
CRRH.03	CRRH-UEMOA 6% 2013-2023	10 000	10 000	NC	10 000		232,79	S	300,00	26-avr.-20	AC	
CRRH.04	CRRH-UEMOA 6% 2014-2024	10 000	9 950	NC	9 950		126,23	S	300,00	30-juin-20	AC	
CRRH.05	CRRH-UEMOA 5.85% 2015-2025	10 000	10 000	NC	10 000		115,08	S	290,90	4-juil.-20	AC	
CRRH.06	CRRH-UEMOA 5.85% 2016-2026	10 000	10 000	NC	10 000		117,32	S	292,50	3-juil.-20	ACD	
CRRH.07	CRRH-UEMOA 5.95% 2017-2029	8 333	8 332	NC	8 332.17		163,46	S	247,92	17-mai-20	AC	
CRRH.08	CRRH-UEMOA 5.95% 2018-2030	9 167	9 145	NC	9 144.67		128,16	S	272,71	21-juin-20	AC	
CRRH.09	CRRH-UEMOA 6.05% 2018-2033	9 333	9 333	NC	9 333		132,68	S	282,33	21-juin-20	AC	
SHAF.03	SHELTER AFRIQUE 6.6% 2014-2021	2 000	2 000	NC	2 000		6,13	S	65,64	28-août-20	ACD	
TOTAL						0	0					

lundi 16 mars 2020

OBLIGATIONS PRIVEES

BHSN.O1	DIASPORA BONDS BHS 6,25% 2019-	10 000	10 000	10 000	10 000	2 322	23 220 000	112,70	S	310,79	10-juil.-20	ACD
SIFC.O1	SIFCA 6.90% 2013-2021	10 000	10 000	NC	10 000			408,31	A	676,20	8-août-20	ACD
SNLC.O1	SENELEC 6,50% 2018-2025	10 000	10 000	10 000	10 000	6 500	65 000 000	305,36	S	325,00	27-mars-20	AC
TOTAL						8 822	88 220 000					

SUKUK ET TITRES ASSIMILES

SUKCI.S1	SUKUK CI 5.75% 2015-2020	10 000	9 990	NC	9 990			126,18	S	292,29	28-juin-20	AC
SUKCI.S2	SUKUK CI 5.75% 2016-2023	10 000	10 000	NC	10 000			14,38	S	293,89	7-sept.-20	ACD
SUKSN.S2	SUKUK SN 6% 2016-2026	10 000	10 100	NC	10 100			83,33	S	303,33	26-juil.-20	ACD
SUKTG.S1	SUKUK TG 6.5% 2016-2026	10 000	10 000	NC	10 000			57,52	S	373,91	17-août-20	ACD
TOTAL						0	0					
TOTAL - Marché des obligations						9 030	90 299 500					

Légende :
 (#) (*) Ex-Coupon couru (#) Cours de référence amorti / Coupon couru Ex-c (#) Ex-marge de profits
 Cours du jour: Ouv.: Ouverture Clôt.: Clôture Moy.: Moyen
 Type Amort: Type d'Amortissement IF: In Fine AC: Amortissement Constant AD: Amortissement Dégressif ACD: Amortissement Constant Différé
 Période: Périodicité de paiement des coupons A: Annuelle S: Semestrielle T: Trimestrielle
 Eché.: Échéance de paiement des intérêts
 Mentions: NC: Non Coté Ex-c: Ex-coupon ou Ex-droit SP: Suspendu

INFORMATIONS

OPERATIONS EN COURS

Emetteur	Opération
TPCI	Emprunt obligataire "TPCI 5,75% 2019-2026" (TPCI.O39) - Première cotation le 19 mars 2020
UNILEVER CI	Admission à la cote des actions nouvelles le 17 mars 2020 - UNILEVER CI
TPCI	Emprunt obligataire "TPCI 5,75% 2019-2026" (TPCI.O38) - Première cotation le 19 mars 2020

AVIS

Entité	N°	Nature	Objet
DC/BR	022 - 2020	Paie ment Intérêts	Paie ment des intérêts annuels - TPNE 6,50% 2019-2026

COMMUNIQUES

Emetteur	N°	Nature	Objet
BANK OF AFRICA BN	20200316	Communi qué-Avis de Convocation	Avis de convocation et projet de résolutions - à Assemblée Générale Mixte - BOA BN

QUANTITES RESIDUELLES

MARCHE DES ACTIONS

Symbole	Titre	Quantité résiduelle à l'achat	Cours Achat / Vente			Quantité résiduelle à la vente	Cours de Référence
ABJC	SERVAIR ABIDJAN CI	15	1,400	/	1,405	556	1 405
BICC	BICI CI	20	4,140	/	4,335	509	4 335
BNBC	BERNABE CI	184	680	/			680
BOAB	BANK OF AFRICA BN	120	3,750	/	3,800	182	3 800
BOABF	BANK OF AFRICA BF	38	3,595	/	3,650	8	3 650
BOAC	BANK OF AFRICA CI	10	3,215	/	3,295	197	3 210
BOAM	BANK OF AFRICA ML	328	1,060	/	1,075	783	1 060
BOAN	BANK OF AFRICA NG	249	3,600	/	3,680	20	3 600
BOAS	BANK OF AFRICA SENEGAL	28	1,525	/	1,540	642	1 540
CABC	SICABLE CI	26 498	Marché	/			595
CBIBF	CORIS BANK INTERNATIONAL	7	7,215	/	7,700	195	7 700
CFAC	CFAO MOTORS CI	66	465	/	470	40	465
CIEC	CIE CI	227	1,315	/	1,350	703	1 315
ECOC	ECOBANK COTE D'IVOIRE	42	3,055	/	3,100	41	3 100
ETIT	ECOBANK TRANS. INCORP. TG		/	Marché		895 306	13
FTSC	FILTISAC CI	589	1,050	/	1,080	796	1 080
NEIC	NEI-CEDA CI	51	140	/			140
NSBC	NSIA BANQUE COTE D'IVOIRE	44	3,405	/	3,500	50	3 405
NTLC	NESTLE CI	230	260	/	270	180	270
ONTBF	ONATEL BF	560	3,300	/	3,350	23	3 360
ORGT	ORAGROUP TOGO	407	3,800	/	3,920	494	3 920
PALC	PALM CI	2	1,385	/	1,495	455	1 495
PRSC	TRACTAFRIC MOTORS CI	1 080	2,900	/			2 900
SAFC	SAFCA CI	7	325	/	340	1 825	340
SCRC	SUCRIVOIRE	3 354	570	/	575	12	575
SDCC	SOE CI	560	2,755	/	2,800	8 465	2 800
SDSC	BOLLORE	5	1,860	/	1,885	10	1 860
SEMC	CROWN SIEM CI	510	110	/	115	1 912	115
SGBC	SOCIETE GENERALE COTE D'IVOIRE	35	8,600	/	8,650	1 238	8 650
SHEC	VIVO ENERGY CI	115	770	/	800	4 694	800
SIBC	SOCIETE IVOIRIENNE DE BANQUE	50	2,695	/	2,750	100	2 700
SICC	SICOR CI	10	2,310	/	2,495	464	2 495
SIVC	AIR LIQUIDE CI	212	200	/	210	490	200
SLBC	SOLIBRA CI	1	42,500	/	45,100	16	45 100
SMBC	SMB CI	70	3,000	/	3,225	10	3 000
SNTS	SONATEL SN	148	14,250	/	14,300	1 830	14 300
SOGC	SOGB CI	25	1,955	/	2,020	992	2 020
SPHC	SAPH CI	455	1,340	/	1,440	70	1 340
STAC	SETAO CI	10	235	/	265	14 225	250
STBC	SITAB CI		/	560		596	560
SVOC	MOVIS CI		/				2 395
TTLC	TOTAL CI	135	1,455	/	1,500	1 486	1 500
TTLS	TOTAL SN	3 200	1,490	/	1,500	3 373	1 500
TTRC	TRITURAF CI-Ste en Liquidation		/				490
UNLC	UNILEVER CI		/				2 500
UNXC	UNIWAX CI	300	1,520	/	1,570	679	1 570

QUANTITES RESIDUELLES

MARCHE DES DROITS

Symbole	Titre	Quantité résiduelle à l'achat	Cours Achat / Vente	Quantité résiduelle à la vente	Cours de Référence
---------	-------	-------------------------------	---------------------	--------------------------------	--------------------

TROISIEME COMPARTIMENT - BRVM PETITES CAPITALISATIONS

Symbole	Titre	Quantité résiduelle à l'achat	Cours Achat / Vente	Quantité résiduelle à la vente	Cours de Référence
---------	-------	-------------------------------	---------------------	--------------------------------	--------------------

QUANTITES RESIDUELLES
MARCHE DES OBLIGATIONS

Symbole	Titre	Quantité résiduelle à l'achat	Cours Achat / Vente	Quantité résiduelle à la vente	Cours de Référence
BHSN.01	DIASPORA BONDS BHS 6,25% 2019-		/		10 000
SIFC.01	SIFCA 6.90% 2013-2021		/		10 000
SNLC.01	SENELEC 6,50% 2018-2025		/		10 000
EOM.01	ETAT DU MALI 6.20% 2016-2023		/		6 666
EOM.02	Etat du Mali 6.50% 2017-2024		/		9 950
EOM.03	ETAT DU MALI 6,50 % 2018-2025		/		9 950
EOM.04	ETAT DU MALI 6,50% 2019-2027		/		9 950
EOS.05	ETAT SENEGAL 6.50% 2013-2023		/		10 000
EOS.06	ETAT SENEGAL 6.50% 2014-2021		/		4 000
TPCI.036	TPCI 5,75% 2019-2026		/		10 000
TPCI.037	TPCI 5,80% 2019-2026		/		10 000
TPNE.01	TRESOR PUBLIC DU NIGER 6,50% 2019-2026		/		10 000
TPNE.02	TRESOR PUBLIC DU NIGER 6,50% 2019 - 2026		/		10 000
TPCI.030	TPCI 5,95% 2018-2025		/		10 000
TPCI.031	TPCI 5,75% 2019-2026		/		10 000
TPCI.032	TPCI 2,23% 2019-2026		/		10 000
TPCI.033	TPCI 5.75% 2019-2026		/		10 000
TPCI.034	TPCI 6% 2019-2029		/		10 000
TPCI.035	TPCI 5,75% 2019-2026		/		10 000
TPCI.024	TPCI 6.25% 2017-2029		/		10 000
TPCI.025	TPCI 5,95% 2017-2024 A		/		10 000
TPCI.026	TPCI 5,95% 2017-2024 B		/		10 000
TPCI.027	TPCI 6% 2017-2025		/		10 000
TPCI.028	TPCI 6% 2018 - 2026		/ 10,000	159	10 000
TPCI.029	TPCI 6% 2018-2026		/		10 000
TPCI.018	TPCI 5.85% 2014-2021		/ 10,000	25	9 800
TPCI.019	TPCI 5.99% 2015-2025		/		10 000
TPCI.020	TPCI 5.85% 2015-2022		/ 10,000	14	10 000
TPCI.021	TPCI 6% 2016-2028		/		10 000
TPCI.022	TPCI 5.90% 2016 - 2026		/		9 800
TPCI.023	TPCI 5.90% 2016-2026		/		10 000
TPBF.08	TPBF 6,50% 2019-2027		/		10 000
TPBF.09	TPBF 6,50% 2019 - 2027		/		10 000
TPBJ.01	TPBJ 6.50% 2017-2027		/ 10,000	287	9 999
TPBJ.02	TPBJ 6.50% 2018-2025	425	9,600 / 10,000	229	10 000
TPCI.016	TPCI 6.55% 2014-2022		/		10 000
TPCI.017	TPCI 3% 2014-2024		/		10 000
EOS.07	ETAT SENEGAL 6.30% 2015-2025		/		10 000
TPBF.03	TPBF 6,50% 2013-2020		/		10 000
TPBF.04	TPBF 6.50% 2017-2027		/ 10,000	305	9 960
TPBF.05	TPBF 6,50% 2017-2024		/ 10,000	13	10 000
TPBF.06	TPBF 6.50% 2018-2025	60	9,800 / 10,000	60	10 000
TPBF.07	TPBF 6,50% 2018-2025		/ 10,000	50	10 000
BIDC.03	BIDC-EBID 6.50% 2014-2021		/		10 000
BIDC.04	BIDC-EBID 6.10% 2017-2027		/		9 800
BOAD.012	BOAD 5.95% 2014-2021		/		9 950
CRRH.01	CRRH-UEMOA 6.10% 2012-2022		/		9 950
CRRH.02	CRRH-UEMOA 6.10% 2012-2024		/		10 000
CRRH.03	CRRH-UEMOA 6% 2013-2023		/		10 000

lundi 16 mars 2020

SHAF.O3	SHELTER AFRIQUE 6.6% 2014-2021		/			2 000
CRRH.O4	CRRH-UEMOA 6% 2014-2024		/	10,000	1 643	9 950
CRRH.O5	CRRH-UEMOA 5.85% 2015-2025		/	9,999	78	10 000
CRRH.O6	CRRH-UEMOA 5.85% 2016-2026		/	10,000	235	10 000
CRRH.O7	CRRH-UEMOA 5.95% 2017-2029		/	8,333	20	8 332
CRRH.O8	CRRH-UEMOA 5.95% 2018-2030		/			9 145
CRRH.O9	CRRH-UEMOA 6.05% 2018-2033		/			9 333

SUKUK ET TITRES ASSIMILES

Symbole	Titre	Quantité résiduelle à l'achat	Cours Achat / Vente	Quantité résiduelle à la vente	Cours de Référence
SUKCI.S1	SUKUK CI 5.75% 2015-2020		/		9 990
SUKCI.S2	SUKUK CI 5.75% 2016-2023		/		10 000
SUKSN.S2	SUKUK SN 6% 2016-2026		/		10 100
SUKTG.S1	SUKUK TG 6.5% 2016-2026		/		10 000

CALENDRIER DES ASSEMBLEES GENERALES**ANNEE : 2020**

Société	Nature	Date	Heure	Lieu
BANK OF AFRICA BN	Mixte	01/04/2020	10:00:00	AZALAI Hôtel à Cotonou
BANK OF AFRICA BF	Ordinaire	30/03/2020	10:00:00	Salle LAICO HOTEL OUAGA 2000
SICABLE	Ordinaire	27/03/2020	09:00:00	Hôtel AZALAI, Bld VGE à ABIDJAN

L'actualité de la BRVM sur nos plateformes digitales

Infos BRVM

Pour recevoir les informations boursières par SMS, souscrivez :



Côte d'Ivoire : *430#
Bénin : *430*15#



Côte d'Ivoire : #139#
Burkina Faso : *310#



Côte d'Ivoire : *431#
Niger : *512*9#
Togo : *310#

Site web

www.brvm.org



Application Mobile

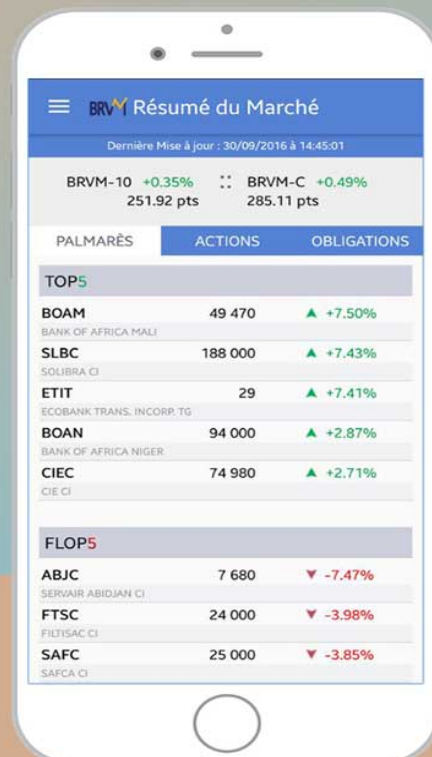

Disponible sur
 Google play

Disponible sur
 App Store

Nous suivre sur :



AVIS N° 022-2020 / DC/BR / DG

TPNE 6,50% 2019-2026

Paiement des intérêts annuels

Le Dépositaire Central / Banque de Règlement porte à la connaissance des Teneurs de Comptes-Conservateurs, que la Direction Générale du Trésor et de la Comptabilité Publique du Niger procédera, le 28 mars 2020, au paiement des intérêts annuels de l'emprunt obligataire dénommé « TPNE 6,50% 2019-2026 » pour un montant global net d'impôt de 4 647 500 000 FCFA (Quatre Milliards Six Cent Quarante-Sept Millions Cinq Cent Mille FCFA).

Pour toute information complémentaire, les intéressés sont priés de contacter le service financier de cette opération : SGI NIGER : 258B, rue du Grand Hôtel, BP 10812 Niamey-Niger, Tél : (+227) 20 73 78 18 ; Fax: (+227) 20 73 78 16.

Fait à Abidjan, le 13 mars 2020

Le Directeur Général



Dr Edoh Kossi AMENOUNVE

ASSEMBLEE GENERALE MIXTE (ORDINAIRE ET EXTRAORDINAIRE) DES ACTIONNAIRES DE BOA- BENIN

AVIS DE CONVOCATION

Le Conseil d'Administration de BANK OF AFRICA-BENIN (BOA-BENIN) invite l'ensemble des actionnaires de la Banque à participer à l'**Assemblée Générale Mixte (Ordinaire et Extraordinaire)** qui se tiendra le **mercredi 1^{er} avril 2020 à 10 heures** à AZALAI Hôtel à Cotonou, à l'effet de délibérer sur l'ordre du jour suivant :

AU TITRE DE L'ASSEMBLEE GENERALE ORDINAIRE

1. **Approbation des comptes de bilan et de résultats de l'exercice clos le 31 décembre 2019 :**
 - Rapport du Conseil d'Administration à l'Assemblée Générale Ordinaire des actionnaires
 - Rapports des Commissaires aux Comptes à l'Assemblée Générale Ordinaire des actionnaires
 - Rapport du Président du Conseil d'Administration sur la reddition des comptes
2. **Approbation des conventions règlementées visées aux articles 438 et suivants de l'OHADA relatif au droit des sociétés commerciales et du GIE et à l'article 45 de la loi portant Règlementation Bancaire**
3. **Affectation du résultat de l'exercice clos le 31 décembre 2019**
4. **Distribution des dividendes**
5. **Nomination des Administrateurs**
6. **Fixation des indemnités de fonction des Administrateurs**

AU TITRE DE L'ASSEMBLEE GENERALE EXTRAORDINAIRE

1. **Modifications statutaires**
2. **Pouvoirs en vue des formalités**

Les documents d'information relatifs à cet ordre du jour seront disponibles à compter du 17 mars 2020 au Secrétariat de la SGI BOA CAPITAL SECURITIES, Boulevard de France à Cotonou, Tél (229) 21 31 53 43, Fax : (229) 21 31 78 00.

Le Conseil d'Administration compte sur votre participation à cette Assemblée Générale Mixte.

Pour le Conseil d'Administration
Le Président

PROJETS DE RESOLUTIONS AU TITRE DE L'ASSEMBLEE GENERALE ORDINAIRE du 1^{er} avril 2020

PREMIERE RESOLUTION

L'Assemblée Générale Ordinaire, après avoir entendu lecture du rapport de gestion du Conseil d'Administration et du Rapport Général des Commissaires aux Comptes sur l'exercice clos le 31 décembre 2019, les approuve dans toutes leurs parties et approuve le bilan et le compte de résultat de cet exercice tels qu'ils ont été présentés ainsi que les opérations traduites dans les comptes et résumées dans les rapports.

Cet exercice 2019 se solde par un bénéfice net de 15 001 905 606 F CFA, après une dotation aux amortissements de 2 901 029 025 F CFA, une dotation aux provisions de 8 674 453 893 FCFA et le paiement de l'impôt sur les bénéfices de 886 648 877 F CFA.

En conséquence, l'Assemblée Générale Ordinaire donne quitus à tous les membres du Conseil d'Administration pour leur gestion et pour tous les actes accomplis par eux au cours de l'exercice clos le 31 décembre 2019.

DEUXIEME RESOLUTION

L'Assemblée Générale Ordinaire, après avoir entendu lecture des Rapports Spéciaux des Commissaires aux comptes sur les conventions visées aux articles 438 et suivants de l'Acte Uniforme de l'OHADA relatif au droit des Sociétés Commerciales et du GIE et de la loi 2012-24 du 24 juillet 2012, portant réglementation bancaire, approuve sans réserve lesdits rapports.

L'Assemblée Générale donne décharge aux Commissaires aux comptes pour l'exécution de leur mandat au cours de l'exercice 2019.

TROISIEME RESOLUTION

Sur proposition du Conseil d'Administration, l'Assemblée Générale Ordinaire, après en avoir délibéré, approuve l'affectation du bénéfice disponible de la manière suivante :

Bénéfice net de l'exercice :	15 001 905 606 F CFA
Report à nouveau antérieur :	541 237 323 F CFA

Total à répartir :	15 543 142 929	F CFA
Réserves légales (15% du bénéfice net) :	2 250 285 841	F CFA
Dividende :	9 308 760 516	F CFA
Réserve facultative :	3 500 000 000	F CFA
Nouveau report à nouveau :	484 096 572	F CFA

QUATRIEME RESOLUTION

En application de la précédente résolution, l'Assemblée Générale Ordinaire décide que, après règlement de l'impôt sur le revenu des valeurs mobilières (IRVM) au taux de 5% sur le dividende brut unitaire de 459 F CFA, il sera effectivement versé aux actionnaires un dividende net correspondant à une rémunération de 436 F CFA par action de 1 000 F CFA.

Le paiement s'effectuera à partir du 15 mai 2020, au secrétariat de la société de Gestion et d'Intermédiation BOA CAPITAL SECURITIES.

CINQUIEME RESOLUTION

L'Assemblée Générale, constatant que le mandat des membres du Conseil d'Administration arrive à expiration à l'issue de la présente Assemblée, donne quitus entier et définitif à ceux-ci pour l'accomplissement de leur mission et décide de nommer pour une durée de trois (03) ans :

- Monsieur Kassimou ABOU-KABASSI
- Madame Edwige AKAN AHOUANMENO
- Monsieur Benoît MAFFON
- Banque Ouest Africaine de développement (BOAD)
- BMCE BANK
- BOA GROUP
- BOA-WEST AFRICA

Leur mandat arrivera à expiration à l'issue de l'Assemblée Générale Ordinaire appelée à statuer sur les comptes de l'exercice clos le 31 décembre 2022.

SIXIEME RESOLUTION

L'Assemblée Générale, sur proposition du Conseil d'Administration, approuve le renouvellement à l'identique des indemnités de fonction de l'ensemble des membres du Conseil d'Administration pour un montant de 65.655.000 F CFA.

SEPTIEME RESOLUTION

L'Assemblée Générale Ordinaire confère tous pouvoirs au porteur d'un original, d'un extrait ou d'une copie, du présent procès-verbal constatant ses délibérations à l'effet d'accomplir tous dépôts, publicités et formalités légales.

PROJETS DE RESOLUTIONS AU TITRE DE L'ASSEMBLEE GENERALE EXTRAORDINAIRE du 1^{er} avril 2020

PREMIERE RESOLUTION

L'Assemblée Générale, après avoir pris connaissance des motivations à l'origine des modifications statutaires proposées, décide de supprimer le Titre IV Bis des statuts relatif au Comité des Sages.

L'Assemblée Générale, remercie tous les membres du Comité des Sages pour toutes les actions entreprises et pour leur dévouement dans l'exercice de leurs fonctions.

DEUXIEME RESOLUTION

En conséquence de ce qui précède, l'Assemblée Générale donne tous pouvoirs au Directeur Général à l'effet de :

- Signer les statuts modifiés ;
- Passer et signer tous actes, remplir toutes formalités, et généralement, faire tout ce qui est nécessaire pour la bonne fin des modifications statutaires.

TROISIEME RESOLUTION

L'Assemblée Générale Extraordinaire confère tous pouvoirs au porteur d'un original, d'un extrait ou d'une copie, du présent procès-verbal constatant ses délibérations à l'effet d'accomplir tous dépôts, publicités et formalités légales.

OPCVM: FONDS COMMUNS DE PLACEMENT ET SOCIETES D'INVESTISSEMENT A CAPITAL VARIABLE

lundi 16 mars 2020

Sociétés de gestion	Dépositaire	OPCVM	Catégorie	Origine	Valeur Liquidative				Variation		
					Précédente		Actuelle		Date	%	Précédent
					Valeur	Date	Valeur	Date			
QUOTIDIENNES											
AFRICABOURSE ASSET MANAGEMENT	AFRICABOURSE SA	FCP AAM CAPITAL SUR	OCT	5 000	7 050,30	12/03/2020	ND	ND	10/10/2012	-	-
		FCP AAM EPARGNE CROISSANCE	D	5 000	5 493,66	12/03/2020	ND	ND	19/11/2012	-	-
		FCP AAM OBLIGATIS	OMLT	5 000	7 201,69	12/03/2020	ND	ND	12/09/2012	-	-
		FCP AAM EPARGNE ACTION	A	5 000	2 821,43	12/03/2020	ND	ND	16/01/2017	-	-
AFRICAM SA	SBIF	FCP EXPANSIO	D	5 000	8 081,34	12/03/2020	8 090,65	13/03/2020	01/01/2013	61,81%	0,12%
		FCP SECURITAS	OMLT	5 000	6 313,44	12/03/2020	6 314,78	13/03/2020	01/01/2013	26,30%	0,02%
		FCP VALORIS	A	5 000	5 780,94	12/03/2020	5 789,46	13/03/2020	01/01/2013	15,79%	0,15%
		FCP CAPITAL PLUS	D	1 000	1 039,59	09/03/2020	ND	ND	11/03/2019	-	-
AFRICAIN DE GESTION D'ACTIFS	SGI AGI	FCP CONFOR PLUS	OMLT	1000	1 059,42	09/03/2020	ND	ND	11/03/19	-	-
		FCP ATLANTIQUE CROISSANCE	D	5 000	3 830,17	12/03/2020	3 828,40	13/03/2020	30/05/2015	-12,43%	-0,05%
ATLANTIC ASSET MANAGEMENT	ATLANTIQUE FINANCE	FCP ATLANTIQUE LIQUIDITE	OCT	5 000	5 145,10	12/03/2020	5 145,39	13/03/2020	12/07/2019	2,91%	0,01%
		FCP ATLANTIQUE ACTIONS	A	5 000	4 988,10	12/03/2020	4 986,56	13/03/2020	25/10/2019	-0,27%	-0,03%
		FCP ATLANTIQUE SERENITE	OMLT	5 000	5 180,88	12/03/2020	5 181,55	13/03/2020	12/07/2019	3,63%	0,01%
		FCP ATLANTIQUE HORIZON	D	5 000	5 174,96	12/03/2020	5 173,55	13/03/2020	25/10/2019	-3,47%	-0,03%
		FCP ATLANTIQUE SECURITE	OMLT	5 000	5 414,80	12/03/2020	5 416,13	13/03/2020	30/05/2015	29,32%	0,02%
		FCP CAPITAL CROISSANCE	D	10 000	ND	25/02/2020	ND	26/02/2020	-	-	-
		OBLIG SECURITE	OMLT	10 000	9 387,00	26/02/2020	ND	ND	06/06/2014	-	-
BOA ASSET MANAGEMENT	BOA CAPITAL SECURITIES	FCP Emergence	D	5 000	6 616,74	12/03/2020	ND	ND	Fev. 2010	-	-
		FCP Tresor Menea	OCT	25 000 000	32 616 712,17	12/03/2020	ND	ND	Dec. 2013	-	-
		FCP "BRM OBLIGATAIRE"	D	10 000	12 923,13	08/09/2014	ND	ND	12/03/2009	-	-
BRM ASSET MANAGEMENT	BRM	FCP "BRM OBLIGATAIRE"	D	10 000	12 057,50	17/10/2014	ND	ND	12/03/2009	-	-
		FCP ACTIONS PHARMACIE	A	1000	885,75	12/03/2020	887,29	13/03/2020	25/07/14	-11,27%	0,17%
CGF GESTION	CGF BOURSE	FCP AL BARAKA	A	1000	1 046,10	12/03/2020	1 046,24	13/03/2020	01/03/17	4,62%	0,01%
		FCP AL BARAKA 2	D	1000	1 049,70	12/03/2020	1 049,92	13/03/2020	25/01/18	4,99%	0,02%
		FCP ASSUR SENEGAL	D	1000000	1 125 347,31	11/03/2020	ND	ND	06/07/14	-	-
		FCP PLACEMENT AVANTAGE	D	1000	1 418,46	12/03/2020	1 421,85	13/03/2020	29/03/13	42,18%	0,24%
		FCP PLACEMENT CROISSANCE	A	1000	1 062,69	12/03/2020	1 064,32	13/03/2020	29/03/13	6,43%	0,15%
		FCP HORIZON	D	1000	1 544,71	11/03/2020	ND	ND	27/06/09	-	-
		FCP PLACEMENT QUIETUDE	OMLT	1000	1 367,31	12/03/2020	1 368,48	13/03/2020	29/03/13	36,85%	0,09%
		FCP LIQUIDITE-OPTIMUM	OMLT	10000	10 790,83	12/03/2020	10 809,01	13/03/2020	01/10/17	8,09%	0,16%
		FCP BNDE VALEURS	A	1000	1 077,15	12/03/2020	1 081,09	13/03/2020	02/09/16	8,11%	0,36%
		FCP CORIS ACTIONS	A	5 000	4 933,56	26/02/2018	ND	ND	11/11/2014	-	-
CORIS ASSET MANAGEMENT	CORIS BOURSE	FCP CORIS PERFORMANCE	D	5 000	5 254,01	26/02/2018	ND	ND	11/11/2014	-	-
		FCP-1 OPTI PLACEMENT	A	5 000	12 169,47	10/10/2018	ND	ND	01/02/2002	-	-
OAM S.A	SGI TOGO	FCP-2 OPTI REVENU	OMLT	5 000	6 821,57	10/10/2018	ND	ND	01/02/2002	-	-
		FCP-3 OPTI CAPITAL	D	5 000	16 615,03	10/10/2018	ND	ND	24/01/2003	-	-
		FCP SOGEAVENIR	D	500	1 194,00	12/03/2020	ND	ND	01/10/2002	-	-
SOGESPAR	SOGEBOURSE	FCP SOGEDEFI	D	4 888	3 099,00	12/03/2020	ND	ND	23/12/2014	-	-
		FCP SOGEDYNAMIQUE	A	4 888	2 983,00	12/03/2020	ND	ND	23/12/2014	-	-
		FCP SOGEPRIVILEGE	D	4 888	3 510,00	12/03/2020	ND	ND	23/12/2014	-	-
		FCP SOGESECURITE	OMLT	4 888	5 081,00	12/03/2020	ND	ND	23/12/2014	-	-
		FCP SOGEVALOR	A	1 000	2 805,00	12/03/2020	ND	ND	04/06/2002	-	-
		FCP SOAGA EPARGNE ACTIVE	D	10 000	7 961,70	12/03/2020	7 954,59	13/03/2020	28/10/2016	-20,45%	-0,09%
SOAGA-SA	SGI-BOA CAPITAL SECURITIES	SICAV Abdou DIOUF	D	10 000 000	14 245 090,14	12/03/2020	14 254 371,26	13/03/2020	01/12/2003	42,54%	0,07%
		FCP SOAGA EPARGNE SERENITE	OMLT	10 000	11 994,24	12/03/2020	12 000,92	13/03/2020	28/10/2016	20,01%	0,06%
SAPHIR ASSET MANAGEMENT	SGI BENIN	FCP SAPHIR DYNAMIQUE	D	5 000	5 061,06	12/03/2020	ND	ND	28/08/2017	-	-
		FCP SAPHIR QUIETUDE	OMLT	5 000	5 909,65	12/03/2020	ND	ND	28/08/2017	-	-
SGO MALI FINANCES	SGI MALI SA	FCP NYESIGUI	D	10 000	9 232,00	12/03/2020	ND	ND	01/07/2018	-	-
HERDOMADAIRES											
BNI GESTION	BNI FINANCES	FCP INITIATIVES SOLIDARITE	D	5 000	2 891,00	07/02/2020	2 842,00	14/02/2020	22/05/2013	-43,00%	-1,70%
		FCPE SODEFOR	D	2 500	3 877,00	07/02/2020	3 777,00	14/02/2020	18/12/2009	51,10%	-2,58%
PhoenixAfrica Asset Management	Phoenix Capital Management	FCP PAM ACTIONS	A	10 000	7 628,71	27/02/2020	7 695,10	12/03/2020	13/12/2017	-23,05%	0,87%
		FCP PAM DIVERSIFIE EQUILIBRE	D	10 000	9 265,93	27/02/2020	9 287,16	12/03/2020	13/12/2017	-7,13%	0,23%
		FCP PAM DIVERSIFIE OBLIGATIONS	D	10 000	11 254,38	27/02/2020	11 261,71	12/03/2020	13/12/2017	12,62%	0,07%
		FCP Global Investors	D	25 000	22 669,33	28/02/2020	22 784,24	06/03/2020	Dec. 2012	-8,86%	0,51%
BOA ASSET MANAGEMENT	BOA CAPITAL SECURITIES	FCP Boa Obligations	OMLT	10 000	11 215,56	28/02/2020	11 232,57	06/03/2020	Mars. 2017	12,33%	0,15%
		FCP Boa Actions	A	10 000	7 838,80	28/02/2020	7 889,29	06/03/2020	Jul. 2017	-21,11%	0,64%
		FCP Boa Rendement	OMLT	25 000 000	29 024 139,00	28/02/2020	29 075 659,34	06/03/2020	Dec. 2017	16,30%	0,18%
BRM ASSET MANAGEMENT	IMPAXIS	FCP "SDE"	D	1 000	2 083,36	05/09/2014	ND	ND	14/03/2011	-	-
		FCPCR SONATEL	D	1 000	5 724,40	05/03/2020	5 691,71	12/03/2020	19/02/2004	469,17%	-0,57%
CGF GESTION	CGF BOURSE	FCP FORCE PAD	D	1 000	1 409,68	04/03/2020	1 410,23	11/03/2020	16/02/2014	-41,02%	0,04%
		FCPE SINI GNEGIGUI	D	1 000	1 335,39	03/03/2020	1 332,20	10/03/2020	25/02/2014	33,72%	-0,24%
		FCP IFC ROAD	OMLT	100 000	110 013,60	06/03/2020	109 896,02	13/03/2020	01/01/2018	9,90%	-0,11%
		FCPE DP WORLD DAKAR	D	1 000	1 108,01	02/03/2020	1 102,37	09/03/2020	04/10/2016	10,24%	-0,51%
		FCP ECOBANK UEMOA DIVERSIFIE	D	5 000	6 307,00	26/02/2020	6 344,00	04/03/2020	19/09/2007	26,88%	0,59%
EDC Asset Management	EDC Investment Corporation	FCP ECOBANK UEMOA OBLIGATAIRE	OMLT	20 000	21 445 127,00	26/02/2020	21 481 183,00	04/03/2020	01/01/2018	-42,90%	0,17%
		FCP ECOBANK UEMOA RENDEMENT	OMLT	1 000 000	1 392 736,00	26/02/2020	1 397 919,00	04/03/2020	10/10/2007	39,79%	0,37%
		FCP ECOBANK ACTIONS UEMOA	A	5 000	2 588,00	26/02/2020	2 616,00	04/03/2020	20/04/2016	-47,68%	1,08%
		FCP BRIDGE CONFORT	OMLT	5 000	5 087,00	29/02/2020	5 091,00	06/03/2020	01/10/2019	1,82%	0,08%
BRIDGE ASSET MANAGEMENT	BRIDGE SECURITIES	FCP BRIDGE PROSPERITE	D	5 000	4 523,00	29/02/2020	4 517,00	06/03/2020	13/03/2018	-9,66%	-0,13%
BRIDGE ASSET MANAGEMENT	BRIDGE SECURITIES	FCP BRIDGE INSTITUTIONNEL	D	25 000 000	22 718 667,00	29/02/2020	22 766 321,00	06/03/2020	27/09/2017	-8,94%	0,21%
SGO MALI FINANCES	SGI MALI SA	FCPE ORANGE MALI	D	10 000	22 205,67	04/03/2020	22 291,93	11/03/2020	03/09/2012	122,92%	0,39%
		FCP TOUNKARANKE	OMLT	100 000	100 580,79	04/03/2020	100 625,70	11/03/2020	01/07/2018	0,626%	0,045%
ATTJARI ASSET MANAGEMENT	SGI AFRICAINE DE BOURSE	ATTJARI OBLIG	OMLT	10000	12397,12	28/02/2020	12398,86	06/03/2020	13/07/2012	23,99%	0,01%
		ATTJARI LIQUIDITE	OCT	10000	11794,36	28/02/2020	11802,39	06/03/2020	30/08/2013	18,02%	0,07%
		ATTJARI HORIZON	OMLT	10000	12636,25	28/02/2020	12638,28	06/03/2020	30/08/2013	26,38%	0,02%
		ATTJARI ACTIONS	A	10000	8162,09	28/02/2020	8341,35	06/03/2020	21/05/2015	-16,59%	2,20%
		ATTJARI DIVERSIFIE	D	10000	11524,78	28/02/2020	11530,91	06/03/2020	21/05/2015	15,31%	0,05%
		ATTJARI INVEST	OMLT	10000	12220,12	28/02/2020	12228,97	06/03/2020	21/01/2016	22,29%	0,07%
		ATTJARI PATRIMOINE	OMLT	10000	12375,9	28/02/2020	12 392,18	06/03/2020	21/01/2016	23,92%	0,13%
MENSUELLES											
BNI GESTION	BNI FINANCES	FCPE CNRA	D	2 500	3 045,00	31/12/2019	3 053,00	31/01/2020	06/06/2014	22,12%	0,26%
		FCPE BNI RETRAITE	D	2 500	2 997,00	03/02/2020	2 997,00	03/02/2020	06/06/2014	19,88%	0,00%
		FCP KARIMA ETHIQUE	D	1 000	967,00	07/02/2020	967,00	07/02/2020	22/05/2013	-3,30%	0,00%