

BRVM 10	133,52
Variation Jour	-0,78 %
Variation annuelle	-10,46 %



BULLETIN OFFICIEL DE LA COTE

N° 54

mardi 17 mars 2020

Site : www.brvm.org

BRVM Composite	143,17
Variation Jour	-0,54 %
Variation annuelle	-10,09 %

Evolution des indices

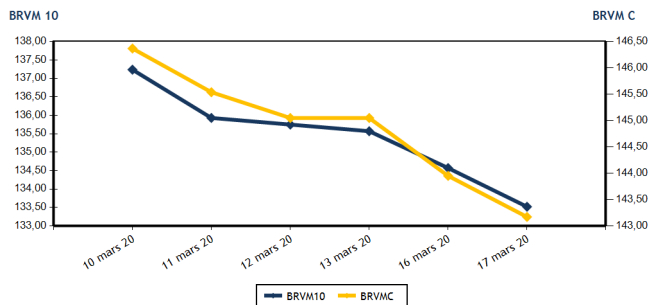

Volumes et valeurs transigés

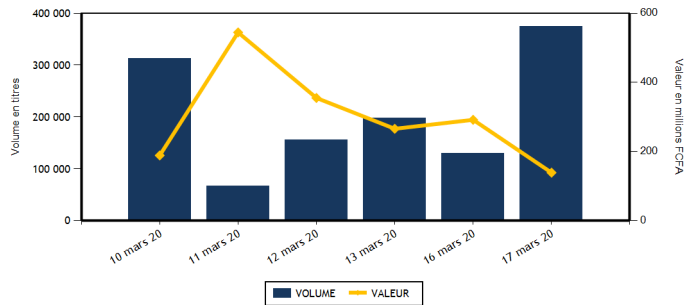

Actions	Niveau	Evol. Jour
Capitalisation boursière (FCFA)(Actions & Droits)	4 301 726 831 911	0,39 %
Volume échangé (Actions & Droits)	374 596	209,52 %
Valeur transigée (FCFA) (Actions & Droits)	137 787 036	-31,64 %
Nombre de titres transigés	33	-5,71 %
Nombre de titres en hausse	7	40,00 %
Nombre de titres en baisse	16	-5,88 %
Nombre de titres inchangés	10	-23,08 %

Obligations	Niveau	Evol. Jour
Capitalisation boursière (FCFA)	4 538 108 027 799	0,01 %
Volume échangé	118	-98,69 %
Valeur transigée (FCFA)	1 174 600	-98,70 %
Nombre de titres transigés	3	-57,14 %
Nombre de titres en hausse	1	
Nombre de titres en baisse	1	
Nombre de titres inchangés	1	-85,71 %

PLUS FORTES HAUSSES

Titres	Cours	Evol. Jour	Evol. annuelle
SAPH CI (SPHC)	1 440	7,46 %	9,92 %
SICABLE CI (CABC)	635	6,72 %	0,79 %
AIR LIQUIDE CI (SIVC)	210	5,00 %	13,51 %
NSIA BANQUE COTE D'IVOIRE (NSBC)	3 500	2,79 %	-45,90 %
CIE CI (CIEC)	1 350	2,66 %	-15,63 %

PLUS FORTES BAISES

Titres	Cours	Evol. Jour	Evol. annuelle
FILTISAC CI (FTSC)	1 050	-2,78 %	-39,13 %
BANK OF AFRICA BF (BOABF)	3 560	-2,47 %	-6,07 %
BOLLORE (SDSC)	1 820	-2,15 %	21,33 %
BANK OF AFRICA SENEGAL (BOAS)	1 510	-1,95 %	-2,27 %
SONATEL SN (SNTS)	14 090	-1,47 %	-17,09 %

INDICES SECTORIELS

Base = 100 au 14 juin 1999	Nombre de sociétés	Valeur	Evol. Jour	Evol. annuelle	Volume	Valeur	PER moyen
BRVM - INDUSTRIE	12	35,20	0,00 %	-6,53 %	14 511	10 036 340	13,13
BRVM - SERVICES PUBLICS	4	430,77	-1,12 %	-13,04 %	7 096	80 323 340	9,72
BRVM - FINANCES	15	54,97	-0,15 %	-9,87 %	341 138	31 370 561	8,22
BRVM - TRANSPORT	2	443,13	-2,11 %	20,82 %	60	109 475	9,52
BRVM - AGRICULTURE	5	76,05	1,86 %	-11,45 %	242	247 090	8,01
BRVM - DISTRIBUTION	7	245,12	-0,26 %	-3,21 %	11 549	15 700 230	9,39
BRVM - AUTRES SECTEURS	1	308,47	0,00 %	2,04 %	0	0	9,19
BRVM - PETITES CAPITALISATIONS	-	-	-	-	-	-	-

Indicateurs	1er et 2è Comp.	BRVM PC
PER moyen du marché	9,58	
Taux de rendement moyen du marché	10,49	
Taux de rentabilité moyen du marché	10,63	
Nombre de sociétés cotées	46	
Nombre de lignes obligataires	60	
Volume moyen annuel par séance	4 713,00	
Valeur moyenne annuelle par séance	4 089 412,93	

Indicateurs	1er et 2è Comp.	BRVM PC
Ratio moyen de liquidité	17,85	
Ratio moyen de satisfaction	82,79	
Ratio moyen de tendance	463,88	
Ratio moyen de couverture	21,56	
Taux de rotation moyen du marché	0,04	
Prime de risque du marché	3,94	
Nombre de SGI participantes	28	

Définitions

Volume moyen annuel par séance = Valeur annuel échangé / nombre de séances
 Valeur moyenne annuelle par séance = Valeur annuelle échangée / nombre de séances
 Ratio moyen de liquidité = Moyenne des ratios de liquidité (Titres échangés / Volume des ordres de vente)
 Ratio moyen de satisfaction = Moyenne des ratios de satisfaction (Titres échangés / Volume des ordres d'achat)
 Ratio moyen de tendance = Moyenne des ratios de tendance (Volume des ordres d'achat / Volume des ordres de vente)
 Ratio moyen de couverture = Moyenne des ratios de couverture (Volume des ordres de vente / Volume des ordres d'achat)

Taux moyen de rotation = moyenne des taux de rotation des actions cotées (volume transigé / capi flottante)
 PER moyen du marché = moyenne des PER des actions cotées ayant un PER positif
 Taux de rendement moyen = moyenne des taux de rendement des actions cotées ayant distribué un dividende
 Taux de rentabilité moyen = moyenne des taux de rentabilité des actions cotées
 Prime de risque du marché = (1 / le PER moyen du marché) - le taux de référence actuel des emprunts d'Etat



MARCHE DES ACTIONS

Symbole	Titre	Cours Précédent	Cours du jour		Variation jour	Séance de cotation		Cours Référence	Variation de l'année précédente	Dernier dividende payé		Rdt. Net	PER
			Ouv.	Clôt.		Volume	Valeur			Montant net	Date		
SECTEUR - INDUSTRIE		35,20	points		0,00 %								
CABC	SICABLE CI	595	635	635	6,72 %	12 675	8 048 625	635	0,79 %	75,00	3-juin-19	11,81 %	5,89
FTSC	FILTISAC CI	1 080	1 075	1 050	-2,78 %	67	70 980	1 050	-39,13 %	110,00	31-juil.-19	10,48 %	8,80
NEIC	NEI-CEDA CI	140	NC	NC	0,00 %			140	0,00 %	9,00	28-juin-01		2,31
NTLC	NESTLE CI	270	270	270	0,00 %	180	48 600	270	-31,65 %	31,50	12-août-11		7,27
SEMC	CROWN SIEM CI	115	NC	NC	0,00 %			115	-11,54 %	16,92	29-sept.-17	14,71 %	
SIVC	AIR LIQUIDE CI	200	210	210	5,00 %	489	102 690	210	13,51 %	63,00	29-sept.-17	30,00 %	
SLBC	SOLIBRA CI	45 100	45 095	45 095	-0,01 %	2	90 190	45 095	0,21 %	1 368,00	6-juin-19	3,03 %	56,88
SMBC	SMB CI	3 000	NC	NC	0,00 %			3 000	20,00 %	450,00	30-août-19	15,00 %	2,97
STBC	SITAB CI	560	560	560	0,00 %	50	28 000	560	-7,44 %	206,20	19-juin-17	36,82 %	
TTRC	TRITURAF CI-Ste en Liquidation	490	SP	SP	0,00 %			490	0,00 %	1 440,00	19-juil.-02		
UNLC	UNILEVER CI		NC	NC	0,00 %			4 775	0,00 %	1 233,00	9-juil.-12		
UNXC	UNIWAX CI	1 570	1 570	1 575	0,32 %	1 048	1 647 255	1 575	-8,70 %	181,80	11-juil.-19	11,54 %	7,79
TOTAL						14 511	10 036 340						13,13
SECTEUR - SERVICES PUBLICS		430,77	points		-1,12 %								
CIEC	CIE CI	1 315	1 300	1 350	2,66 %	408	530 800	1 350	-15,63 %	79,23	9-août-19	5,87 %	15,34
ONTBF	ONATEL BF	3 360	3 380	3 350	-0,30 %	1 240	4 177 200	3 350	23,84 %	409,36	3-juin-19	12,22 %	7,57
SDCC	SODE CI	2 800	2 800	2 800	0,00 %	102	285 600	2 800	0,00 %	270,00	29-oct.-19	9,64 %	8,80
SNTS	SONATEL SN	14 300	14 285	14 090	-1,47 %	5 346	75 329 740	14 090	-17,09 %	1 500,00	14-mai-19	10,65 %	7,16
TOTAL						7 096	80 323 340						9,72
SECTEUR - FINANCES		54,97	points		-0,15 %								
BICC	BICI CI	4 335	NC	NC	0,00 %			4 335	-36,25 %	182,90	17-juil.-19	4,22 %	7,38
BOAB	BANK OF AFRICA BN	3 800	3 845	3 800	0,00 %	1 519	5 812 980	3 800	5,26 %	416,00	22-mai-19	10,95 %	6,06
BOABF	BANK OF AFRICA BF	3 650	3 600	3 560	-2,47 %	977	3 514 950	3 560	-6,07 %	366,00	2-mai-19	10,28 %	4,23
BOAC	BANK OF AFRICA CI	3 210	3 205	3 205	-0,16 %	1 580	5 059 735	3 205	-19,77 %	306,00	20-mai-19	9,55 %	5,48
BOAM	BANK OF AFRICA ML	1 060	1 070	1 050	-0,94 %	342	362 990	1 050	-8,70 %	271,00	15-mai-19	25,81 %	2,56
BOAN	BANK OF AFRICA NG	3 600	3 600	3 680	2,22 %	46	169 200	3 680	8,71 %	385,95	27-mai-19	10,46 %	5,63
BOAS	BANK OF AFRICA SENEGAL	1 540	1 555	1 510	-1,95 %	785	1 195 000	1 510	-2,27 %	160,00	3-juin-19	10,60 %	3,18
CBIBF	CORIS BANK INTERNATIONAL	7 700	7 750	7 700	0,00 %	140	1 076 500	7 700	-3,75 %	402,00	5-juil.-19	5,22 %	10,04
ECOC	ECOBANK COTE D'IVOIRE	3 100	3 100	3 100	0,00 %	71	220 100	3 100	-22,31 %	241,00	15-mai-19	7,77 %	8,24
ETIT	ECOBANK TRANS. INCORP. TG	13	13	13	0,00 %	332 617	4 324 021	13	-7,14 %	1,21	28-avr.-17	9,29 %	1,29
NSBC	NSIA BANQUE COTE D'IVOIRE	3 405	3 405	3 500	2,79 %	87	297 520	3 500	-45,90 %	194,20	9-juil.-19	5,55 %	6,65
ORGT	ORAGROUP TOGO	3 920	3 800	3 900	-0,51 %	942	3 580 100	3 900	-7,14 %	56,73	1-juil.-19	1,45 %	9,09
SAFC	SAFCA CI	340	NC	NC	0,00 %			340	1,49 %	23,04	29-juil.-11		41,20
SGBC	SOCIETE GENERALE COTE D'IVOIRE	8 650	8 600	8 600	-0,58 %	45	387 000	8 600	11,69 %	206,00	31-juil.-19	2,40 %	6,39
SIBC	SOCIETE IVOIRIENNE DE BANQUE	2 700	2 700	2 700	0,00 %	1 987	5 370 465	2 700	-4,26 %	252,00	5-juil.-19	9,33 %	5,82
TOTAL						341 138	31 370 561						8,22
SECTEUR - TRANSPORT		443,13	points		-2,11 %								
SDSC	BOLLORE	1 860	1 825	1 820	-2,15 %	60	109 475	1 820	21,33 %	184,00	6-juin-19	10,11 %	9,52
SVOC	MOVIS CI	2 395	SP	SP	0,00 %			2 395	0,00 %	270,00	5-juil.-99		

TOTAL	60	109 475	9,52
-------	----	---------	------

MARCHE DES ACTIONS

Symbole	Titre	Cours Précédent	Cours du jour		Variation jour	Séance de cotation		Cours Référence	Variation de l'année précédente	Dernier dividende payé		Rdt. Net	PER
			Ouv.	Clôt.		Volume	Valeur			Montant net	Date		
SECTEUR - AGRICULTURE		76,05	points		↑	1,86 %							
PALC	PALM CI	1 495	NC	NC	0,00 %			1 495	-17,86 %	253,47	24-sept.-18	16,95 %	
SCRC	SUCRIVOIRE	575	575	575	0,00 %	165	94 935	575	-4,96 %	72,00	28-sept.-18	12,52 %	
SICC	SICOR CI	2 495	NC	NC	0,00 %			2 495	-8,94 %	1 919,00	25-sept.-00		1,51
SOGC	SOGB CI	2 020	2 020	2 000	-0,99 %	75	149 275	2 000	-22,48 %	126,00	15-juil.-19	6,30 %	14,51
SPHC	SAPH CI	1 340	1 440	1 440	7,46 %	2	2 880	1 440	9,92 %	78,00	27-sept.-18	5,42 %	
TOTAL						242	247 090						8,01
SECTEUR - DISTRIBUTION		245,12	points		↓	-0,26 %							
ABJC	SERVAIR ABIDJAN CI	1 405	1 400	1 400	-0,36 %	7 168	9 495 200	1 400	12,00 %	164,96	30-sept.-19	11,78 %	10,12
BNBC	BERNABE CI	680	NC	NC	0,00 %			680	-2,86 %	45,00	19-juil.-19	6,62 %	2,73
CFAC	CFAO MOTORS CI	465	465	465	0,00 %	76	35 340	465	6,90 %	31,50	23-juil.-19	6,77 %	13,00
PRSC	TRACTAFRIC MOTORS CI	2 900	NC	NC	0,00 %			2 900	7,61 %	150,36	18-sept.-19	5,18 %	14,75
SHEC	VIVO ENERGY CI	800	800	795	-0,63 %	378	302 050	795	-0,63 %	64,29	2-août-19	8,09 %	9,29
TTLC	TOTAL CI	1 500	1 495	1 495	-0,33 %	3	4 485	1 495	-12,06 %	108,40	11-oct.-19	7,25 %	8,17
TTLS	TOTAL SN	1 500	1 500	1 495	-0,33 %	3 924	5 863 155	1 495	-12,06 %	105,30	29-juil.-19	7,04 %	7,68
TOTAL						11 549	15 700 230						9,39
AUTRES SECTEURS		308,47	points		→	0,00 %							
STAC	SETAO CI	250	NC	NC	0,00 %			250	2,04 %				9,19
TOTAL						0	0						9,19
TOTAL - Marché des actions						374 596	137 787 036						

MARCHE DES DROITS

Symbole	Titre	Cours Précédent	Cours du jour		Variation jour	Séance de cotation		Cours Référence	Variation depuis l'origine	Parité	Periode de négociation	
			Ouv.	Clôt.		Volume	Valeur				Début	fin
TOTAL												
TOTAL - Marché des droits												

TROISIEME COMPARTIMENT - BRVM PETITES CAPITALISATIONS

Symbole	Titre	Cours Précédent	Cours du jour		Variation jour	Séance de cotation		Cours Référence	Variation depuis l'origine
			Ouv.	Clôt.		Volume	Valeur		
TOTAL									
TOTAL - 3ème Compartiment - BRVM PC									

Légende:
 (#) Fractionnement du titre - Valeur théorique
 Cours du jour: Ouv.: Ouverture Clôt.: Clôture Moy.: Moyen
 Mentions : NC: Non Coté Ex-c: Ex-coupon Ex-d: Ex-droit SP: Suspendu Val-T: Valeur Théorique
 PER = Cours / BNPA selon les données disponibles Rdt. Net: Rendement net (DNPA / Cours)
 Comp.: 1 - Premier Compartiment 2 - Second Compartiment 3 - Compartiment de croissance
 Ratio de liquidité = Titres échangés / Volume des ordres de vente
 : Progression de l'indice sectoriel : Stabilité de l'indice sectoriel : Recul de l'indice sectorie

MARCHE DES OBLIGATIONS

Symbole	Titre	Valeur nominale	Cours Précédent	Cours du jour	Cours Référence	Séance de cotation Volume	Coupon couru Valeur	Coupon d'intérêt Période Montant net	Eché.	Type Amort
OBLIGATIONS D'ETAT										
EOM.01	ETAT DU MALI 6.20% 2016-2023	6 666	6 666	NC	6 666		337,63	A 413,29	23-mai-20	ACD
EOM.02	Etat du Mali 6.50% 2017-2024	10 000	9 950	NC	9 950		589,62	A 650,00	20-avr.-20	AC
EOM.03	ETAT DU MALI 6,50 % 2018-2025	10 000	9 950	NC	9 950		287,70	A 650,00	7-oct.-20	AC
EOM.04	ETAT DU MALI 6,50% 2019-2027	10 000	9 950	NC	9 950		442,21	A 650,00	12-juil.-20	AC
EOS.05	ETAT SENEGAL 6.50% 2013-2023	10 000	10 000	NC	10 000		85,71	S 325,00	29-juil.-20	ACD
EOS.06	ETAT SENEGAL 6.50% 2014-2021	4 000	4 000	NC	4 000		79,29	S 130,00	27-mai-20	ACD
EOS.07	ETAT SENEGAL 6.30% 2015-2025	10 000	10 000	NC	10 000		194,51	S 313,28	25-mai-20	ACD
TPBF.03	TPBF 6,50% 2013-2020	10 000	10 000	NC	10 000		194,64	S 325,00	29-mai-20	ACD
TPBF.04	TPBF 6.50% 2017-2027	10 000	9 960	NC	9 960		81,69	S 323,22	31-juil.-20	ACD
TPBF.05	TPBF 6,50% 2017-2024	10 000	10 000	NC	10 000		140,30	S 325,00	29-juin-20	ACD
TPBF.06	TPBF 6.50% 2018-2025	10 000	10 000	NC	10 000		182,92	S 325,00	5-juin-20	ACD
TPBF.07	TPBF 6,50% 2018-2025	10 000	10 000	NC	10 000		219,64	S 325,00	15-mai-20	AC
TPBF.08	TPBF 6,50% 2019-2027	10 000	10 000	NC	10 000		234,42	S 323,22	6-mai-20	ACD
TPBF.09	TPBF 6,50% 2019 - 2027	10 000	10 000	NC	10 000		285,93	S 325,00	8-avr.-20	ACD
TPBJ.01	TPBJ 6.50% 2017-2027	10 000	9 999	NC	9 999		612,70	A 650,00	7-avr.-20	ACD
TPBJ.02	TPBJ 6.50% 2018-2025	10 000	10 000	10 000	10 000	35	348 500	S 325,00	29-mai-20	AC
TPCI.016	TPCI 6.55% 2014-2022	10 000	10 000	NC	10 000		540,46	A 655,00	20-mai-20	ACD
TPCI.017	TPCI 3% 2014-2024	10 000	10 000	NC	10 000		72,95	S 150,00	19-juin-20	ACD
TPCI.018	TPCI 5.85% 2014-2021	10 000	9 800	NC	9 800		142,25	S 292,50	19-juin-20	ACD
TPCI.019	TPCI 5.99% 2015-2025	10 000	10 000	NC	10 000		504,08	A 599,00	14-mai-20	ACD
TPCI.020	TPCI 5.85% 2015-2022	10 000	10 000	NC	10 000		262,13	S 292,50	5-avr.-20	ACD
TPCI.021	TPCI 6% 2016-2028	10 000	10 000	NC	10 000		563,93	A 600,00	8-avr.-20	ACD
TPCI.022	TPCI 5.90% 2016 - 2026	10 000	9 800	NC	9 800		444,92	A 590,00	15-juin-20	ACD
TPCI.023	TPCI 5.90% 2016-2026	10 000	10 000	NC	10 000		195,05	A 590,00	17-nov.-20	ACD
TPCI.024	TPCI 6.25% 2017-2029	10 000	10 000	NC	10 000		288,59	S 312,50	31-mars-20	ACD
TPCI.025	TPCI 5,95% 2017-2024 A	10 000	10 000	NC	10 000		235,72	S 297,50	24-avr.-20	ACD
TPCI.026	TPCI 5,95% 2017-2024 B	10 000	10 000	NC	10 000		209,23	S 297,50	10-mai-20	ACD
TPCI.027	TPCI 6% 2017-2025	10 000	10 000	NC	10 000		129,51	S 300,00	29-juin-20	ACD
TPCI.028	TPCI 6% 2018 - 2026	10 000	10 000	NC	10 000		373,77	A 600,00	2-août-20	ACD
TPCI.029	TPCI 6% 2018-2026	10 000	10 000	NC	10 000		245,90	A 600,00	19-oct.-20	ACD
TPCI.030	TPCI 5,95% 2018-2025	10 000	10 000	NC	10 000		154,44	S 297,50	13-juin-20	ACD
TPCI.031	TPCI 5,75% 2019-2026	10 000	10 000	NC	10 000		425,75	A 575,00	20-juin-20	ACD
TPCI.032	TPCI 2,23% 2019-2026	10 000		NC			0,00	A 0,00	20-juin-20	ACD
TPCI.033	TPCI 5.75% 2019-2026	10 000	10 000	NC	10 000		570,29	A 575,00	20-mars-20	ACD
TPCI.034	TPCI 6% 2019-2029	10 000	10 000	NC	10 000		595,08	A 600,00	20-mars-20	ACD
TPCI.035	TPCI 5,75% 2019-2026	10 000	10 000	NC	10 000		392,76	A 575,00	11-juil.-20	ACD
TPCI.036	TPCI 5,75% 2019-2026	10 000	10 000	NC	10 000		328,35	A 575,00	21-août-20	ACD
TPCI.037	TPCI 5,80% 2019-2026	10 000	10 000	NC	10 000		164,81	A 580,00	4-déc.-20	ACD
TPNE.01	TRESOR PUBLIC DU NIGER 6,50% 2019-2026	10 000	10 000	NC	10 000		630,46	A 650,00	28-mars-20	ACD
TPNE.02	TRESOR PUBLIC DU NIGER 6,50% 2019 - 2026	10 000	10 000	NC	10 000		406,69	A 650,00	1-août-20	ACD
TOTAL						35	348 500			
OBLIGATIONS REGIONALES										
BIDC.03	BIDC-EBID 6.50% 2014-2021	10 000	10 000	NC	10 000		305,36	S 325,00	28-mars-20	ACD
BIDC.04	BIDC-EBID 6.10% 2017-2027	10 000	9 800	10 000	10 000	5	50 000	A 610,00	16-juin-20	ACD
BOAD.012	BOAD 5.95% 2014-2021	10 000	9 950	NC	9 950		133,31	A 595,00	26-déc.-20	ACD
CRRH.01	CRRH-UEMOA 6.10% 2012-2022	10 000	9 950	NC	9 950		55,30	S 305,00	13-août-20	AC
CRRH.02	CRRH-UEMOA 6.10% 2012-2024	10 000	10 000	NC	10 000		100,55	S 305,00	17-juil.-20	AC
CRRH.03	CRRH-UEMOA 6% 2013-2023	10 000	10 000	NC	10 000		234,43	S 300,00	26-avr.-20	AC
CRRH.04	CRRH-UEMOA 6% 2014-2024	10 000	9 950	NC	9 950		127,87	S 300,00	30-juin-20	AC
CRRH.05	CRRH-UEMOA 5.85% 2015-2025	10 000	10 000	9 950	9 950	78	776 100	S 290,90	4-juil.-20	AC
CRRH.06	CRRH-UEMOA 5.85% 2016-2026	10 000	10 000	NC	10 000		118,93	S 292,50	3-juil.-20	ACD
CRRH.07	CRRH-UEMOA 5.95% 2017-2029	8 333	8 332	NC	8 332.17		164,82	S 247,92	17-mai-20	AC
CRRH.08	CRRH-UEMOA 5.95% 2018-2030	9 167	9 145	NC	9 144.67		129,65	S 272,71	21-juin-20	AC
CRRH.09	CRRH-UEMOA 6.05% 2018-2033	9 333	9 333	NC	9 333		134,22	S 282,33	21-juin-20	AC
SHAF.03	SHELTER AFRIQUE 6.6% 2014-2021	2 000	2 000	NC	2 000		6,49	S 65,64	28-août-20	ACD
TOTAL						83	826 100			

mardi 17 mars 2020

OBLIGATIONS PRIVEES

BHSN.O1	DIASPORA BONDS BHS 6,25% 2019-	10 000	10 000	NC	10 000	114,41	S	310,79	10-juil.-20	ACD
SIFC.O1	SIFCA 6.90% 2013-2021	10 000	10 000	NC	10 000	410,15	A	676,20	8-août-20	ACD
SNLC.O1	SENELEC 6,50% 2018-2025	10 000	10 000	NC	10 000	307,14	S	325,00	27-mars-20	AC
TOTAL						0		0		

SUKUK ET TITRES ASSIMILES

SUKCI.S1	SUKUK CI 5.75% 2015-2020	10 000	9 990	NC	9 990	127,78	S	292,29	28-juin-20	AC
SUKCI.S2	SUKUK CI 5.75% 2016-2023	10 000	10 000	NC	10 000	15,97	S	293,89	7-sept.-20	ACD
SUKSN.S2	SUKUK SN 6% 2016-2026	10 000	10 100	NC	10 100	85,00	S	303,33	26-juil.-20	ACD
SUKTG.S1	SUKUK TG 6.5% 2016-2026	10 000	10 000	NC	10 000	59,58	S	373,91	17-août-20	ACD
TOTAL						0		0		
TOTAL - Marché des obligations						118		1 174 600		

Légende :
 (#) (*) Ex-Coupon couru (#) Cours de référence amorti / Coupon couru Ex-c (#) Ex-marge de profits
 Cours du jour: Ouv.: Ouverture Clôt.: Clôture Moy.: Moyen
 Type Amort: Type d'Amortissement IF: In Fine AC: Amortissement Constant AD: Amortissement Dégressif ACD: Amortissement Constant Différé
 Période: Périodicité de paiement des coupons A: Annuelle S: Semestrielle T: Trimestrielle
 Eché.: Échéance de paiement des intérêts
 Mentions: NC: Non Coté Ex-c: Ex-coupon ou Ex-droit SP: Suspendu

INFORMATIONS

OPERATIONS EN COURS

Emetteur	Opération
TPCI	Emprunt obligataire "TPCI 5,75% 2019-2026" (TPCI.O39) - Première cotation le 19 mars 2020
UNILEVER CI	Admission à la cote des actions nouvelles le 17 mars 2020 - UNILEVER CI
TPCI	Emprunt obligataire "TPCI 5,75% 2019-2026" (TPCI.O38) - Première cotation le 19 mars 2020

AVIS

Entité	N°	Nature	Objet
BRVM	027-2020	Paieiment Intérêts et remboursement	Paieiment des intérêts semestriels et remboursement partiel du capital - TPCI 6,50% 2017-2029
BRVM	028-2020	Admission à la cote	Admission à la cote des actions nouvelles - UNILEVER CI

COMMUNIQUES

Emetteur	N°	Nature	Objet
ECOBANK TG	20200317-2	Communiqué de presse	Changement et nomination au sein du Conseil d'Administration - ETI TG
BANK OF AFRICA NG	20200317-1	Communiqué-Avis de Convocation	Avis de convocation à l'Assemblée Générale Ordinaire - BOA NIGER
BANK OF AFRICA NG	20200317	Etats financiers	Etats financiers exercice 2019 - BOA NIGER

QUANTITES RESIDUELLES

MARCHE DES ACTIONS

Symbole	Titre	Quantité résiduelle à l'achat	Cours Achat / Vente		Quantité résiduelle à la vente	Cours de Référence
ABJC	SERVAIR ABIDJAN CI	351	1,315	/ 1,400	16	1 400
BICC	BICI CI	20	4,140	/ 4,330	9	4 335
BNBC	BERNABE CI	40	700	/ 730	6	680
BOAB	BANK OF AFRICA BN	662	3,800	/ 3,840	369	3 800
BOABF	BANK OF AFRICA BF	15	3,555	/ 3,560	5	3 560
BOAC	BANK OF AFRICA CI	380	3,205	/ 3,295	60	3 205
BOAM	BANK OF AFRICA ML	167	1,050	/ 1,075	783	1 050
BOAN	BANK OF AFRICA NG	1	3,600	/ 3,680	10	3 680
BOAS	BANK OF AFRICA SENEGAL	399	1,510	/ 1,530	600	1 510
CABC	SICABLE CI	1 841	Marché	/		635
CBIBF	CORIS BANK INTERNATIONAL	1	7,500	/ 7,745	60	7 700
CFAC	CFAO MOTORS CI	100	450	/ 460	100	465
CIEC	CIE CI	5	1,315	/ 1,350	695	1 350
ECOC	ECOBANK COTE D'IVOIRE	398	3,100	/ 3,120	246	3 100
ETIT	ECOBANK TRANS. INCORP. TG		/	Marché	161 816	13
FTSC	FILTISAC CI	545	1,050	/ 1,080	1 185	1 050
NEIC	NEI-CEDA CI	5	145	/		140
NSBC	NSIA BANQUE COTE D'IVOIRE	1 977	3,400	/ 3,500	35	3 500
NTLC	NESTLE CI	210	260	/ 285	100	270
ONTBF	ONATEL BF	2 958	3,350	/ 3,395	86	3 350
ORGT	ORAGROUP TOGO	158	3,650	/ 3,900	489	3 900
PALC	PALM CI	2	1,385	/ 1,490	5	1 495
PRSC	TRACTAFRIC MOTORS CI	1 081	2,900	/ 3,100	100	2 900
SAFC	SAFCA CI	12	325	/ 340	1 825	340
SCRC	SUCRIVOIRE	1 443	575	/ 590	743	575
SDCC	SODE CI	15	2,760	/ 2,800	8 363	2 800
SDSC	BOLLORE		/	1,810	10	1 820
SEMC	CROWN SIEM CI	10	110	/ 115	120	115
SGBC	SOCIETE GENERALE COTE D'IVOIRE	50	8,520	/ 8,600	92	8 600
SHEC	VIVO ENERGY CI	115	770	/ 795	30	795
SIBC	SOCIETE IVOIRIENNE DE BANQUE	103	2,705	/ 2,760	40	2 700
SICC	SICOR CI	10	2,310	/ 2,495	464	2 495
SIVC	AIR LIQUIDE CI	1 540	205	/ 210	1	210
SLBC	SOLIBRA CI	1	42,500	/ 45,095	1	45 095
SMBC	SMB CI	100	3,100	/		3 000
SNTS	SONATEL SN	28	13,995	/ 14,000	1 793	14 090
SOGC	SOGB CI	10	1,950	/ 2,020	972	2 000
SPHC	SAPH CI	10	1,345	/ 1,400	50	1 440
STAC	SETAO CI	5 010	235	/ 260	15	250
STBC	SITAB CI	1 000	550	/ 560	546	560
SVOC	MOVIS CI		/			2 395
TTLC	TOTAL CI	135	1,455	/ 1,495	597	1 495
TTLS	TOTAL SN	2 000	1,490	/ 1,495	1 350	1 495
TTRC	TRITURAF CI-Ste en Liquidation		/			490
UNLC	UNILEVER CI		/			4 775
UNXC	UNIWAX CI	136	1,570	/ 1,575	294	1 575

QUANTITES RESIDUELLES

MARCHE DES DROITS

Symbole	Titre	Quantité résiduelle à l'achat	Cours Achat / Vente	Quantité résiduelle à la vente	Cours de Référence
---------	-------	-------------------------------	---------------------	--------------------------------	--------------------

TROISIEME COMPARTIMENT - BRVM PETITES CAPITALISATIONS

Symbole	Titre	Quantité résiduelle à l'achat	Cours Achat / Vente	Quantité résiduelle à la vente	Cours de Référence
---------	-------	-------------------------------	---------------------	--------------------------------	--------------------

QUANTITES RESIDUELLES

MARCHE DES OBLIGATIONS

Symbole	Titre	Quantité résiduelle à l'achat	Cours Achat / Vente	Quantité résiduelle à la vente	Cours de Référence
BHSN.01	DIASPORA BONDS BHS 6,25% 2019-		/		10 000
SIFC.01	SIFCA 6.90% 2013-2021		/		10 000
SNLC.01	SENELEC 6,50% 2018-2025		/		10 000
EOM.01	ETAT DU MALI 6.20% 2016-2023		/		6 666
EOM.02	Etat du Mali 6.50% 2017-2024		/		9 950
EOM.03	ETAT DU MALI 6,50 % 2018-2025		/		9 950
EOM.04	ETAT DU MALI 6,50% 2019-2027		/		9 950
EOS.05	ETAT SENEGAL 6.50% 2013-2023		/		10 000
EOS.06	ETAT SENEGAL 6.50% 2014-2021		/		4 000
TPCI.036	TPCI 5,75% 2019-2026		/		10 000
TPCI.037	TPCI 5,80% 2019-2026		/		10 000
TPNE.01	TRESOR PUBLIC DU NIGER 6,50% 2019-2026		/ 10,000	7	10 000
TPNE.02	TRESOR PUBLIC DU NIGER 6,50% 2019 - 2026		/ 10,000	5	10 000
TPCI.030	TPCI 5,95% 2018-2025		/		10 000
TPCI.031	TPCI 5,75% 2019-2026		/		10 000
TPCI.032	TPCI 2,23% 2019-2026		/		10 000
TPCI.033	TPCI 5.75% 2019-2026		/		10 000
TPCI.034	TPCI 6% 2019-2029		/		10 000
TPCI.035	TPCI 5,75% 2019-2026		/		10 000
TPCI.024	TPCI 6.25% 2017-2029		/		10 000
TPCI.025	TPCI 5,95% 2017-2024 A		/		10 000
TPCI.026	TPCI 5,95% 2017-2024 B		/		10 000
TPCI.027	TPCI 6% 2017-2025		/		10 000
TPCI.028	TPCI 6% 2018 - 2026		/ 10,000	60	10 000
TPCI.029	TPCI 6% 2018-2026		/		10 000
TPCI.018	TPCI 5.85% 2014-2021		/ 10,000	25	9 800
TPCI.019	TPCI 5.99% 2015-2025		/		10 000
TPCI.020	TPCI 5.85% 2015-2022		/ 10,000	14	10 000
TPCI.021	TPCI 6% 2016-2028		/		10 000
TPCI.022	TPCI 5.90% 2016 - 2026		/		9 800
TPCI.023	TPCI 5.90% 2016-2026		/		10 000
TPBF.08	TPBF 6,50% 2019-2027		/		10 000
TPBF.09	TPBF 6,50% 2019 - 2027		/ 10,000	85	10 000
TPBJ.01	TPBJ 6.50% 2017-2027		/ 9,999	11	9 999
TPBJ.02	TPBJ 6.50% 2018-2025	425	9,600 / 10,000	224	10 000
TPCI.016	TPCI 6.55% 2014-2022		/		10 000
TPCI.017	TPCI 3% 2014-2024		/		10 000
EOS.07	ETAT SENEGAL 6.30% 2015-2025		/		10 000
TPBF.03	TPBF 6,50% 2013-2020		/		10 000
TPBF.04	TPBF 6.50% 2017-2027		/ 10,000	305	9 960
TPBF.05	TPBF 6,50% 2017-2024		/		10 000
TPBF.06	TPBF 6.50% 2018-2025	60	9,800 / 9,900	60	10 000
TPBF.07	TPBF 6,50% 2018-2025		/ 10,000	50	10 000
BIDC.03	BIDC-EBID 6.50% 2014-2021		/		10 000
BIDC.04	BIDC-EBID 6.10% 2017-2027		/ 10,000	45	10 000
BOAD.012	BOAD 5.95% 2014-2021		/		9 950
CRRH.01	CRRH-UEMOA 6.10% 2012-2022		/		9 950
CRRH.02	CRRH-UEMOA 6.10% 2012-2024		/		10 000
CRRH.03	CRRH-UEMOA 6% 2013-2023		/		10 000

mardi 17 mars 2020

SHAF.O3	SHELTER AFRIQUE 6.6% 2014-2021		/			2 000
CRRH.O4	CRRH-UEMOA 6% 2014-2024		/			9 950
CRRH.O5	CRRH-UEMOA 5.85% 2015-2025		/	10,000	1 200	9 950
CRRH.O6	CRRH-UEMOA 5.85% 2016-2026		/			10 000
CRRH.O7	CRRH-UEMOA 5.95% 2017-2029		/			8 332
CRRH.O8	CRRH-UEMOA 5.95% 2018-2030		/			9 145
CRRH.O9	CRRH-UEMOA 6.05% 2018-2033		/			9 333

SUKUK ET TITRES ASSIMILES

Symbole	Titre	Quantité résiduelle à l'achat	Cours Achat / Vente	Quantité résiduelle à la vente	Cours de Référence
SUKCI.S1	SUKUK CI 5.75% 2015-2020		/		9 990
SUKCI.S2	SUKUK CI 5.75% 2016-2023		/		10 000
SUKSN.S2	SUKUK SN 6% 2016-2026		/		10 100
SUKTG.S1	SUKUK TG 6.5% 2016-2026		/		10 000

CALENDRIER DES ASSEMBLEES GENERALES

ANNEE : 2020

Société	Nature	Date	Heure	Lieu
BANK OF AFRICA NG	Extraordinaire	02/04/2020	10:00:00	Centre de Formation de la BOA NIGER (BOA-Siège)
BANK OF AFRICA BN	Mixte	01/04/2020	10:00:00	AZALAI Hôtel à Cotonou
BANK OF AFRICA BF	Ordinaire	30/03/2020	10:00:00	Salle LAICO HOTEL OUAGA 2000
SICABLE	Ordinaire	27/03/2020	09:00:00	Hôtel AZALAI, Bld VGE à ABIDJAN

L'actualité de la BRVM sur nos plateformes digitales

Infos BRVM

Pour recevoir les informations boursières par SMS, souscrivez :



Côte d'Ivoire : *430#
Bénin : *430*15#



Côte d'Ivoire : #139#
Burkina Faso : *310#



Côte d'Ivoire : *431#
Niger : *512*9#
Togo : *310#

Site web

www.brvm.org



Application Mobile

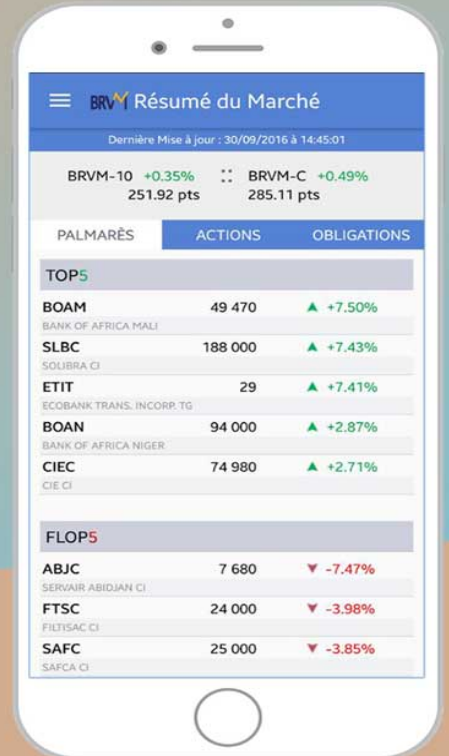

Disponible sur
 Google play

Disponible sur
 App Store

Nous suivre sur :



AVIS N° 027 - 2020 / BRVM / DG

TPCI 6,25 % 2017-2029

Paiement des intérêts semestriels et remboursement partiel du capital

La Bourse Régionale des Valeurs Mobilières (BRVM) porte à la connaissance du public et des intervenants du marché que le Trésor Public de Côte d'Ivoire procédera, le 31 mars 2020, au paiement des intérêts semestriels et au remboursement partiel du capital de son emprunt obligataire dénommé "TPCI 6,25 % 2017-2029".

La date de fermeture des registres étant fixée au mardi 31 mars 2020, ledit titre (symbole : TPCI.O24) cotera ex-coupon d'intérêts à partir du **vendredi 27 mars 2020**.

Pour toute information complémentaire, veuillez contacter la SGI SOCIETE GENERALE CAPITAL SECURITIES WEST AFRICA, 5 et 7 Avenue Joseph Anoma Plateau - Abidjan, 01 BP 1355 Abidjan 01, Tél. :(225) 20 20 12 65, Fax:(225) 20 20 14 89.

Fait à Abidjan, le 17 mars 2020

Le Directeur Général



Dr. Edoh Kossi AMENOUNVE

Handwritten notes in the bottom left corner.

AVIS N° 028 - 2020 / BRVM / DG

Admission à la cote des actions nouvelles UNILEVER CI

La Bourse Régionale des Valeurs Mobilières (BRVM) porte à la connaissance du public et des intervenants du marché que suite à l'augmentation de capital par apport en numéraire précédée d'une réduction du capital social à zéro de la société UNILEVER COTE D'IVOIRE, 9 183 400 actions nouvelles ont été admises à la cote ce **mardi 17 mars 2020**.

Suite à cette admission, le nombre d'actions composant le capital de la société UNILEVER COTE D'IVOIRE passe de 1 610 600 actions à **9 183 400 actions** avec un capital social de 45 917 000 000 FCFA et une capitalisation boursière de **43,85 milliards de FCFA** à l'issue de la séance de bourse de ce jour.

Pour toute information complémentaire concernant cet avis, veuillez contacter la BRVM à son siège ou les Antennes Nationales de Bourse établies dans chaque pays membre de l'UEMOA.

Fait à Abidjan, le 17 mars 2020

Le Directeur Général



Dr. Edoh Kossi AMENOUNVE

**BANK OF AFRICA**

Groupe BMCE BANK

BILAN
destiné à la publication

ETAT : NIGER

ETABLISSEMENT : BANK OF AFRICA NIGER

|C| |2|0|1|9| |1|2| |31|
C Date d'arrêté|H|0|0|0|3|8| |C|
C I B L C

Poste	ACTIF	MONTANTS NETS	
		31/12/2018	31/12/2019
1	CAISSE BANQUE CENTRALE CCP	20 423 194 395	27 746 051 394
2	EFFETS PUBLICS ET VALEURS ASSIMILEES	65 950 972 870	78 014 699 713
3	CREANCES BANCAIRES ET ASSIMILEES	14 475 280 952	18 368 326 630
4	CREANCES SUR LA CLIENTELE	173 429 282 381	194 706 549 526
5	OBLIGATIONS ET AUTRES TITRES A REVENU FIXE	6 393 296 049	5 559 607 671
6	ACTIONS ET AUTRES TITRES A REVENU VARIABLE	0	1 292 721 844
7	ACTIONNAIRES OU ASSOCIES	0	0
8	AUTRES ACTIFS	6 996 883 560	2 291 364 509
9	COMPTES DE REGULARISATION	4 050 350 847	3 723 264 984
10	PARTICIPATIONS ET AUTRES TITRES DETENUS A LONG TERM	670 169 044	260 415 840
11	PARTS DANS LES ENTREPRISES LIEES	0	403 361 106
12	PRETS SUBORDONNES	0	734 757 738
13	IMMOBILISATIONS INCORPORELLES	43 037 515	10 491 122
14	IMMOBILISATIONS CORPORELLES	8 058 547 686	10 790 054 476
E90	TOTAL DE L'ACTIF	300 491 015 299	343 901 666 553

CERTIFIÉS CONFORMES
AUX ÉCRITURESEXCO - FCA FIDUCIAIRE CONSEIL ET AUDIT
Membre EXCO AFRIQUE

Rue du Gaweye, Immeuble BOA-NIGER - BP : 10 973 Niamey - Niger

Tél. : (227) 20 73 36 20 / 21 - Fax : (227) 20 73 38 18 - E-mail : information@boaniger.com - Swift : AFRINENIXX - Code Banque : NE038

Société anonyme au capital de CFA 13.000.000.000 - RCCM NI-NIM-2003-B 639 - N.I.F. : 1185 - T.V.A. : VA 135414

Siège Social BANK OF AFRICA-NIGER - Rue du Gaweye, Immeuble BOA-NIGER - BP : 10 973 - Niamey - Niger

**BANK OF AFRICA**

Groupe BMCE BANK

BILAN
destiné à la publication

ETAT : NIGER

ETABLISSEMENT : BANK OF AFRICA NIGER

|C| |2|0|1|9| |1|2| |31|
C Date d'arrêté|H|0|0|0|3|8| |C|
C I B L C

Poste	PASSIF	MONTANTS NETS	
		31/12/2018	31/12/2019
1	BANQUES CENTRALES CCP	0	0
2	DETTES INTERBANCAIRES ET ASSIMILEES	79 956 163 654	99 678 807 138
3	DETTES A L'EGARD DE LA CLIENTELE	176 512 162 930	196 224 988 704
4	DETTES REPRESENTEES PAR UN TITRE	0	0
5	AUTRES PASSIFS	1 933 361 647	1 989 480 456
6	COMPTES DE REULARISATION	7 274 354 457	7 409 686 409
7	PROVISIONS	2 098 663 550	2 774 744 785
8	EMPRUNTS ET TITRES EMIS SUBORDONNES	0	0
9	CAPITAUX PROPRES ET RESSOURCES ASSIMILEES	32 716 309 061	35 823 959 061
10	CAPITAL SOUSCRIT	13 000 000 000	13 000 000 000
11	PRIMES LIEES AU CAPITAL	194 500 000	194 500 000
12	RESERVES	11 104 912 388	14 126 809 061
13	ECARTS DE REEVALUATION	0	0
14	PROVISIONS REGLEMENTEES	0	0
15	REPORT A NOUVEAU (+/-)	750 620 417	0
16	RESULTAT DE L'EXERCICE	7 666 276 256	8 502 650 000
L90	TOTAL DU PASSIF	300 491 015 299	343 901 666 553

Rue du Gaweye, Immeuble BOA-NIGER - BP : 10 973 Niamey - Niger

Tél : (227) 20 73 36 20 / 21 - Fax : (227) 20 73 38 18 - E-mail : information@boaniger.com - Swift : AFRINENXXXX - Code Banque : NE038

Société anonyme au capital de CFA 13.000.000.000 - RCCM NI-NIM-2003-B 639 - N.I.F. : 1185 - T.V.A. : VA 135414

Siège Social BANK OF AFRICA-NIGER - Rue du Gaweye, Immeuble BOA-NIGER - BP : 10 973 - Niamey - Niger



BANK OF AFRICA

Groupe BMCE BANK

HORS BILAN
destiné à la publication

ETAT : NIGER

ETABLISSEMENT : BANK OF AFRICA NIGER

|C| |2|0|1|9| |1|2| |31| |H|0|0|0|3|8| |C|
C Date d'arrêté C I B L C

Poste	HORS BILAN	MONTANTS NETS	
		31/12/2018	31/12/2019
	ENGAGEMENTS DONNES	82 349 573 166	83 937 355 083
1	ENGAGEMENTS DE FINANCEMENT	26 611 929 526	11 473 249 651
2	ENGAGEMENTS DE GARANTIE	55 737 643 640	72 464 105 432
3	ENGAGEMENTS SUR TITRES	0	0
	ENGAGEMENTS RECUS	131 188 166 892	153 361 000 827
4	ENGAGEMENTS DE FINANCEMENT	0	0
5	ENGAGEMENTS DE GARANTIE	131 188 166 892	153 361 000 827
6	ENGAGEMENTS SUR TITRES	0	0

[Signature]
BOA - NIGER
IMMEUBLE BOA
RUE DU GAWEYE

CERTIFIÉS CONFORMES
AUX ÉCRITURES

EXCO - FCA FIDUCIAIRE CONSEIL ET AUDIT
Membre EXCO AFRIQUE

Rue du Gaweye, Immeuble BOA-NIGER - BP : 10 973 Niamey - Niger
Tél. : (227) 20 73 36 20 / 21 - Fax : (227) 20 73 38 18 - E-mail : information@boaniger.com - Swift : AFRINENIXX - Code Banque : NE038

Société anonyme au capital de CFA 13.000.000.000 - RCCM NI-NIM-2003-B 639 - N.I.F. : 1185 - T.V.A. : VA 135414
Siège Social BANK OF AFRICA-NIGER - Rue du Gaweye, Immeuble BOA-NIGER - BP : 10 973 - Niamey - Niger

**BANK OF AFRICA**

Groupe BMCE BANK

COMPTE DE RESULTAT
destiné à la publication

ETAT : NIGER

ETABLISSEMENT : BANK OF AFRICA NIGER

|C| |2|0|1|9| |1|2| |3|1|
C Date d'arrêté|H|0|0|0|3|8| |C|
C I B L C D L|0|1|
F|3|
M

Poste	CHARGES	MONTANTS	
		31/12/2018	31/12/2019
1	INTERETS ET PRODUITS ASSIMILES	19 254 741 261	21 535 778 733
2	INTERETS ET CHARGES ASSIMILEES	-6 705 793 596	-6 758 190 216
3	REVENUS DES TITRES A REVENU VARIABLE	540 004 255	466 472 682
4	COMMISSIONS (PRODUITS)	5 474 314 806	5 382 273 751
5	COMMISSIONS (CHARGES)	-627 428 581	-454 196 742
6	GAINS OU PERTES NETS SUR OPERATIONS DES PORTEFEUILLES DE NEGOCIATION	1 581 857 632	2 014 934 760
7	GAINS OU PERTES NETS SUR OPERATIONS DES PORTEFEUILLES DE PLACEMENT ET ASSIMILES	0	0
8	AUTRES PRODUITS D'EXPLOITATION BANCAIRE	1 553 844 681	1 551 312 159
9	AUTRES CHARGES D'EXPLOITATION BANCAIRE	-441 072 856	-290 502 762
10	PRODUIT NET BANCAIRE	20 630 467 602	23 447 882 365
11	SUBVENTIONS D'INVESTISSEMENT	0	0
12	CHARGES GENERALES D'EXPLOITATION	-9 246 603 551	-10 914 064 878
13	DOTATION AUX AMORTISSEMENTS ET AUX DEPRECIATIONS DES IMMO. INCORP. & CORP.	-1 007 850 623	-1 004 397 638
14	RESULTAT BRUT D'EXPLOITATION	10 376 013 428	11 529 419 849
15	COÛT DU RISQUE	-626 512 501	-1 242 180 895
16	RESULTAT D'EXPLOITATION	9 749 500 927	10 287 238 954
17	GAINS OU PERTES NETS SUR ACTIFS IMMOBILISES	-32 247 375	127 598 146
18	RESULTAT AVANT IMPÔT	9 717 253 552	10 414 837 100
19	IMPÔTS SUR LES BENEFICES	-2 050 977 296	-1 912 187 100
20	RESULTAT NET	7 666 276 256	8 502 650 000

Rue du Gaweye, Immeuble BOA-NIGER - BP : 10 973 Niamey - Niger
 Tél. : (227) 20 73 36 20 / 21 - Fax : (227) 20 73 38 18 - E-mail : information@boaniger.com - Swift : AFRINENIXXX - Code Banque : NE038

Société anonyme au capital de CFA 13.000.000.000 - RCCM NI-NIM-2003-B 639 - N.I.F. : 1185 - T.V.A. : VA 135414
 Siège Social BANK OF AFRICA-NIGER - Rue du Gaweye, Immeuble BOA-NIGER - BP : 10 973 - Niamey - Niger

BANK OF AFRICA-NIGER

ASSEMBLEE GENERALE ORDINAIRE DES ACTIONNAIRES
DU 02 AVRIL 2020.

Le Conseil d'Administration prie les actionnaires de la BANK OF AFRICA– NIGER (BOA-NIGER) de bien vouloir assister à l'Assemblée Générale Ordinaire des Actionnaires de la Société qui se tiendra **le 02 avril 2020 à 10 heures au Centre de Formation de la BOA-NIGER (BOA-Siège)**, à l'effet de délibérer sur l'ordre du jour suivant :

1. Examen et approbation du bilan et des comptes de l'exercice clos le 31 décembre 2019.
 - Rapport du Conseil d'Administration à l'Assemblée Générale Ordinaire des actionnaires.
 - Rapports des Commissaires aux Comptes à l'Assemblée Générale Ordinaire des actionnaires.
2. Approbation des conventions réglementées visées aux articles 438 et suivants de l'Acte Uniforme de l'OHADA relatif au droit des sociétés commerciales et du GIE et à l'article 45 de la loi portant Réglementation Bancaire.
3. Affectation du résultat de l'exercice clos le 31 décembre 2019.
4. Fixation des indemnités de fonction des Administrateurs au titre de l'exercice 2020.
5. Nomination des Commissaires Aux Comptes et de leurs suppléants.

Tout actionnaire peut prendre connaissance au Siège Social de la Banque (Rue du Gawèye) des documents prévus à l'article 525 de l'Acte Uniforme OHADA relatif au Droit des Sociétés Commerciales et du G.I.E. à compter du **20 mars 2020**.

Nous comptons vivement sur votre participation à cette Assemblée Générale.

Pour le Conseil d'Administration
Le Président

COMMUNIQUE DE PRESSE

ECOBANK TRANSNATIONAL INCORPORATED ANNONCE DE NOUVELLES NOMINATIONS ET DES CHANGEMENTS AU SEIN DE SON CONSEIL D'ADMINISTRATION

Lomé, 13 mars 2020 - Ecobank Transnational Incorporated (ETI), maison-mère du Groupe Ecobank basée à Lomé, annonce deux nouvelles nominations et des changements au sein de son Conseil d'administration.

Le Dr. Georges Agyekum Nana Donkor a été nommé administrateur non exécutif en remplacement de M. Bashir Mamman Ifo pour représenter la Banque d'Investissement et de Développement de la CEDEAO (BIDC) au Conseil d'administration d'ETI. Le Dr. Donkor a récemment été nommé Président de la BIDC suite au départ à la retraite de son prédécesseur, M. Bashir Ifo. Le Dr. Donkor est avocat, banquier et consultant en marketing avec plus de vingt-cinq années d'expérience à des postes de dirigeant dans des domaines tels que la finance, la gestion stratégique, le marketing, le droit, la conformité et l'administration.

Le Conseil a également annoncé la nomination de Mme Zanele Monnakgotla en tant qu'administrateur non exécutif et représentante, au Conseil d'administration de ETI, de Public Investment Corporation (PIC) de l'Afrique du Sud. Mme Monnakgotla a plus de 20 ans d'expérience dans le financement structuré et la stratégie pratiquées aussi bien dans le secteur public que dans le privé. Elle remplace le Dr. Daniel Matjila, qui a démissionné du Conseil d'administration d'ETI lorsqu'il a quitté le poste de Directeur général de PIC.

M. Emmanuel Ikazoboh, Président du Conseil d'administration d'ETI, commentant les changements, a déclaré: **«Nous devons tout d'abord exprimer sincèrement nos remerciements à M. Ifo et au Dr Matjila pour leur contribution au Conseil d'administration et leur dévouement infatigable à l'égard du Groupe Ecobank. Nous sommes persuadés qu'ils resteront toujours membres de la famille Ecobank. Alors que nous leur adressons officiellement nos remerciements, j'ai l'honneur d'accueillir chaleureusement le Dr. Donkor et Mme Monnakgotla dont les domaines d'expertise respectifs seront très bénéfiques au Conseil.»**

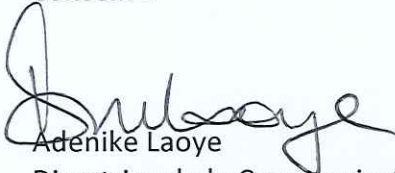

Adenike Laoye

Directrice de la Communication du Groupe
Ecobank Transnational Incorporated

A propos d'Ecobank Transnational Incorporated ('ETI' ou 'Le Groupe')

Ecobank Transnational Incorporated ('ETI') est la maison-mère du Groupe Ecobank, le principal groupe bancaire panafricain indépendant. Le Groupe Ecobank emploie plus de 15 000 employés et sert plus de 20 millions de clients à travers ses pôles services bancaires aux particuliers, aux PMI-PMEs et aux grandes entreprises dans 33 pays africains. Le Groupe a une licence bancaire en France et des bureaux de représentation à Addis Abéba en Ethiopie, Johannesburg en Afrique du Sud, Pékin en Chine, Londres au Royaume-Uni et Dubaï aux Emirats Arabes Unis. Le Groupe offre une gamme complète de produits, services et solutions bancaires par le biais de comptes de dépôt, prêts, trésorerie, conseil, financement du commerce, titres et gestion d'actifs. ETI est cotée à la Nigerian Stock Exchanges à Lagos, à la Ghana Stock Exchange à Accra, et à la Bourse Régionale des Valeurs Mobilières à Abidjan.

Pour de plus amples informations, prière de visiter www.ecobank.com

OPCVM: FONDS COMMUNS DE PLACEMENT ET SOCIETES D'INVESTISSEMENT A CAPITAL VARIABLE

mardi 17 mars 2020

Sociétés de gestion	Dépositaire	OPCVM	Catégorie	Origine	Valeur Liquidative				Variation		
					Précédente		Actuelle		Date	%	Précédent
					Valeur	Date	Valeur	Date			
QUOTIDIENNES											
AFRICABOURSE ASSET MANAGEMENT	AFRICABOURSE SA	FCP AAM CAPITAL SUR	OCT	5 000	7 051,19	13/03/2020	7 053,72	16/03/2020	10/10/2012	-41,07%	0,04%
		FCP AAM EPARGNE CROISSANCE	D	5 000	5 495,46	13/03/2020	5 482,05	16/03/2020	19/11/2012	9,64%	-0,24%
		FCP AAM OBLIGATIS	OMLT	5 000	7 205,39	13/03/2020	7 208,20	16/03/2020	12/09/2012	-44,16%	0,04%
		FCP AAM EPARGNE ACTION	A	5 000	2 827,31	13/03/2020	2 814,43	16/03/2020	16/01/2017	-43,71%	-0,46%
AFRICAM SA	SBIF	FCP EXPANSIO	D	5 000	8 090,65	13/03/2020	8 083,95	16/03/2020	01/01/2013	61,68%	-0,08%
		FCP SECURITAS	OMLT	5 000	6 314,78	13/03/2020	6 316,77	16/03/2020	01/01/2013	26,34%	0,03%
		FCP VALORIS	A	5 000	5 789,46	13/03/2020	5 775,65	16/03/2020	01/01/2013	15,51%	-0,24%
		FCP CAPITAL PLUS	D	1 000	1 039,59	09/03/2020	ND	ND	11/03/2019	-	-
AFRICAIN DE GESTION D'ACTIFS	SGI AGI	FCP CONFOR PLUS	OMLT	1000	1 059,42	09/03/2020	ND	ND	11/03/19	-	-
		FCP ATLANTIQUE CROISSANCE	D	5 000	3 828,40	13/03/2020	3 820,06	16/03/2020	30/05/2015	-12,60%	-0,22%
		FCP ATLANTIQUE LIQUIDITE	OCT	5 000	5 145,39	13/03/2020	5 146,24	16/03/2020	12/07/2019	2,92%	0,02%
		FCP ATLANTIQUE ACTIONS	A	5 000	4 986,56	13/03/2020	4 986,97	16/03/2020	25/10/2019	-0,26%	0,01%
ATLANTIC ASSET MANAGEMENT	ATLANTIQUE FINANCE	FCP ATLANTIQUE SERENITE	OMLT	5 000	5 181,55	13/03/2020	5 183,58	16/03/2020	12/07/2019	3,67%	0,04%
		FCP ATLANTIQUE HORIZON	D	5 000	5 173,55	13/03/2020	5 171,55	16/03/2020	25/10/2019	3,43%	-0,04%
		FCP ATLANTIQUE SECURITE	OMLT	5 000	5 416,13	13/03/2020	5 418,56	16/03/2020	30/05/2015	29,37%	0,04%
		FCP CAPITAL CROISSANCE	D	10 000	ND	25/02/2020	ND	26/02/2020	ND	-	-
BNI GESTION	BNI FINANCES	OBLIG SECURITE	OMLT	10 000	9 387,00	26/02/2020	ND	ND	06/06/2014	-	-
		FCP DYNAMIC SAVINGS	D	10 000	ND	25/02/2020	ND	26/02/2020	ND	-	-
		FCP EMERGENCE	D	5 000	6 616,74	12/03/2020	ND	ND	Feb. 2010	-	-
		FCP Tresor Menea	OCT	25 000 000	32 616 712,17	12/03/2020	ND	ND	Dec. 2013	-	-
BOA ASSET MANAGEMENT	BOA CAPITAL SECURITIES	FCP "BRM DYNAMIQUE"	D	10 000	12 923,13	08/09/2014	ND	ND	12/03/2009	-	-
		FCP "BRM OBLIGATAIRE"	D	10 000	12 057,50	17/10/2014	ND	ND	12/03/2009	-	-
		FCP ACTIONS PHARMACIE	A	1000	887,29	13/03/2020	886,81	16/03/2020	25/07/14	-11,32%	-0,05%
		FCP AL BARAKA	A	1000	1 046,24	13/03/2020	1 045,59	16/03/2020	01/03/17	-4,56%	-0,06%
CGF GESTION	CGF BOURSE	FCP AL BARAKA 2	D	1000	1 049,92	13/03/2020	1 049,99	16/03/2020	25/01/18	5,00%	0,01%
		FCP ASSUR SENEGAL	D	1000000	1 125 347,31	11/03/2020	ND	ND	06/07/14	-	-
		FCP PLACEMENT AVANTAGE	D	1000	1 421,85	13/03/2020	1 420,84	16/03/2020	29/03/13	42,08%	-0,07%
		FCP PLACEMENT CROISSANCE	D	1000	1 064,32	13/03/2020	1 061,84	16/03/2020	29/03/13	6,18%	-0,23%
		FCP HORIZON	D	1000	1 544,71	11/03/2020	ND	ND	27/06/09	-	-
		FCP PLACEMENT QUIETUDE	OMLT	1000	1 368,48	13/03/2020	1 368,99	16/03/2020	29/03/13	36,90%	0,04%
		FCP LIQUIDITE-OPTIMUM	OMLT	10000	10 809,01	13/03/2020	10 812,54	16/03/2020	01/10/17	8,13%	0,033%
		FCP BNDE VALEURS	A	1000	1 081,09	13/03/2020	1 080,64	16/03/2020	02/09/16	8,06%	-0,042%
		FCP CORIS ACTIONS	A	5 000	4 933,56	26/02/2018	ND	ND	11/11/2014	-	-
		FCP CORIS PERFORMANCE	D	5 000	5 254,01	26/02/2018	ND	ND	11/11/2014	-	-
		FCP-1 OPTI PLACEMENT	A	5 000	12 169,47	10/10/2018	ND	ND	01/02/2002	-	-
		FCP-2 OPTI REVENU	OMLT	5 000	6 821,57	10/10/2018	ND	ND	01/02/2002	-	-
CORIS ASSET MANAGEMENT	CORIS BOURSE	FCP-3 OPTI CAPITAL	D	5 000	16 615,03	10/10/2018	ND	ND	24/01/2003	-	-
		FCP SOGAEVENIR	D	500	1 194,00	13/03/2020	1 187,00	16/03/2020	01/10/2002	137,40%	-0,59%
		FCP SOGAEDEFI	D	4 888	3 098,00	13/03/2020	3 085,00	16/03/2020	23/12/2014	-36,89%	-0,42%
		FCP SOGEDYNAMIQUE	A	4 888	2 977,00	13/03/2020	2 953,00	16/03/2020	23/12/2014	-39,59%	-0,81%
OAM S.A	SGI TOGO	FCP SOGEPRIVILEGE	D	4 888	3 513,00	13/03/2020	3 507,00	16/03/2020	23/12/2014	-28,25%	-0,17%
		FCP SOGESECURITE	OMLT	4 888	5 083,00	13/03/2020	5 085,00	16/03/2020	23/12/2014	-4,03%	0,04%
		FCP SOGEVALOR	A	1 000	2 804,00	13/03/2020	2 789,00	16/03/2020	04/06/2002	178,90%	-0,53%
		FCP SOAGA EPARGNE ACTIVE	D	10 000	7 954,59	13/03/2020	7 919,29	16/03/2020	28/10/2016	-20,81%	-0,44%
SOAGA-SA	SGI-BOA CAPITAL SECURITIES	SICAV Abdou DIOUF	D	10 000 000	14 254 371,26	13/03/2020	14 255 427,82	16/03/2020	01/12/2003	42,55%	0,01%
		FCP SOAGA EPARGNE SERENITE	OMLT	10 000	12 000,92	13/03/2020	12 007,56	16/03/2020	28/10/2016	20,08%	0,06%
		FCP SAPHIR DYNAMIQUE	D	5 000	5 058,24	13/03/2020	5 044,81	16/03/2020	28/08/2017	0,90%	-0,27%
		FCP SAPHIR QUIETUDE	OMLT	5 000	5 912,13	13/03/2020	5 916,80	16/03/2020	28/08/2017	18,34%	0,08%
SGO MALI FINANCES	SGI MALI SA	FCP NYESIGUI	D	10 000	9 232,00	12/03/2020	ND	ND	01/07/2018	-	-
HERDOMADAIRES											
BNI GESTION	BNI FINANCES	FCP INITIATIVES SOLIDARITE	D	5 000	2 891,00	07/02/2020	2 842,00	14/02/2020	22/05/2013	-43,00%	-1,70%
		FCPE SODEFOR	D	2 500	3 877,00	07/02/2020	3 777,00	14/02/2020	18/12/2009	51,10%	-2,58%
		FCP PAM ACTIONS	A	10 000	7 628,71	27/02/2020	7 695,10	12/03/2020	13/12/2017	-23,05%	0,87%
		FCP PAM DIVERSIFIE EQUILIBRE	D	10 000	9 265,93	27/02/2020	9 287,16	12/03/2020	13/12/2017	-7,13%	0,23%
PhoenixAfrica Asset Management	Phoenix Capital Management	FCP PAM DIVERSIFIE OBLIGATIONS	D	10 000	11 254,38	27/02/2020	11 261,71	12/03/2020	13/12/2017	12,62%	0,07%
		FCP Global Investors	D	25 000	22 669,33	28/02/2020	22 784,24	06/03/2020	Dec. 2012	-8,86%	0,51%
		FCP Boa Obligations	OMLT	10 000	11 215,56	28/02/2020	11 232,57	06/03/2020	Mars. 2017	12,33%	0,15%
		FCP Boa Actions	A	10 000	7 838,80	28/02/2020	7 889,29	06/03/2020	Jul. 2017	-21,11%	0,64%
BOA ASSET MANAGEMENT	BOA CAPITAL SECURITIES	FCP Boa Rendement	OMLT	25 000 000	29 024 139,00	28/02/2020	29 075 659,34	06/03/2020	Dec. 2017	16,30%	0,18%
		FCP "SDE"	D	1 000	2 083,36	05/09/2014	ND	ND	14/03/2011	-	-
		FCPCR SONATEL	D	1 000	5 724,40	05/03/2020	5 691,71	12/03/2020	19/02/2004	469,17%	-0,57%
		FCP FORCE PAD	D	1 000	1 409,68	04/03/2020	1 410,23	11/03/2020	16/02/2014	-41,02%	0,04%
BRM ASSET MANAGEMENT	CGF GESTION	FCPE SINI GNESIGUI	D	1 000	1 335,39	03/03/2020	1 332,20	10/03/2020	25/02/2014	33,22%	-0,24%
		FCP IFC ROAD	OMLT	100 000	110 013,60	06/03/2020	109 896,02	13/03/2020	01/01/2018	9,90%	-0,11%
		FCPE DP WORLD DAKAR	D	1 000	1 102,37	09/03/2020	1 106,94	16/03/2020	04/10/2016	10,69%	0,42%
		FCP ECOBANK UEMOA DIVERSIFIE	D	5 000	6 307,00	26/02/2020	6 344,00	04/03/2020	19/09/2007	26,88%	0,59%
EDC Asset Management	EDC Investment Corporation	FCP ECOBANK UEMOA OBLIGATAIRE	OMLT	20 000	21 445 127,00	26/02/2020	21 481 183,00	04/03/2020	01/01/2018	-42,90%	0,17%
		FCP ECOBANK UEMOA RENDEMENT	OMLT	1 000 000	1 392 736,00	26/02/2020	1 397 919,00	04/03/2020	10/10/2007	39,79%	0,37%
		FCP ECOBANK ACTIONS UEMOA	A	5 000	2 588,00	26/02/2020	2 616,00	04/03/2020	20/04/2016	-47,68%	1,08%
		FCP BRIDGE CONFORT	OMLT	5 000	5 087,00	29/02/2020	5 091,00	06/03/2020	01/10/2019	1,82%	0,08%
BRIDGE ASSET MANAGEMENT	BRIDGE SECURITIES	FCP BRIDGE PROSPERITE	D	5 000	4 523,00	29/02/2020	4 517,00	06/03/2020	13/03/2018	-9,66%	-0,13%
BRIDGE ASSET MANAGEMENT	BRIDGE SECURITIES	FCP BRIDGE INSTITUTIONNEL	D	25 000 000	22 718 667,00	29/02/2020	22 766 321,00	06/03/2020	27/09/2017	-8,94%	0,21%
BRIDGE ASSET MANAGEMENT	SGI MALI SA	FCPE ORANGE MALI	D	10 000	22 205,67	04/03/2020	22 291,93	11/03/2020	03/09/2012	122,92%	0,39%
		FCP TOUNKARANKE	OMLT	100 000	100 580,79	04/03/2020	100 625,70	11/03/2020	01/07/2018	0,626%	0,045%
		ATTJAJARI OBLIG	OMLT	10000	12397,12	28/02/2020	12398,86	06/03/2020	13/07/2012	23,99%	0,01%
		ATTJAJARI LIQUIDITE	OCT	10000	11794,36	28/02/2020	11802,39	06/03/2020	30/08/2013	18,02%	0,07%
ATTJAJARI ASSET MANAGEMENT	SGI AFRICAINE DE BOURSE	ATTJAJARI HORIZON	OMLT	10000	12636,25	28/02/2020	12638,28	06/03/2020	30/08/2013	26,38%	0,02%
		ATTJAJARI ACTIONS	A	10000	8162,09	28/02/2020	8341,35	06/03/2020	21/05/2015	-16,59%	2,20%
		ATTJAJARI DIVERSIFIE	D	10000	11524,78	28/02/2020	11530,91	06/03/2020	21/05/2015	15,31%	0,05%
		ATTJAJARI INVEST	OMLT	10000	12220,12	28/02/2020	12228,97	06/03/2020	21/01/2016	22,29%	0,07%
		ATTJAJARI PATRIMOINE	OMLT	10000	12375,9	28/02/2020	12 392,18	06/03/2020	21/01/2016	23,92%	0,13%
		MENSUELLES									
BNI GESTION	BNI FINANCES	FCPE CNRA	D	2 500	3 045,00	31/12/2019	3 053,00	31/01/2020	06/06/2014	22,12%	0,26%
		FCPE BNI RETRAITE	D	2 500	2 997,00	03/02/2020	2 997,00	06/06/2014	06/06/2014	19,88%	0,00%
		FCP KARIMA ETHIQUE	D	1 000	967,00	07/02/2020	967,00	07/02/2020	22/05/2013	-3,30%	0,00%