

BRVM 10	133,02
Variation Jour	↓ -0,37 %
Variation annuelle	↓ -10,79 %



BULLETIN OFFICIEL DE LA COTE

N° 55

mercredi 18 mars 2020

Site : www.brvm.org

BRVM Composite	142,73
Variation Jour	↓ -0,31 %
Variation annuelle	↓ -10,37 %

Evolution des indices

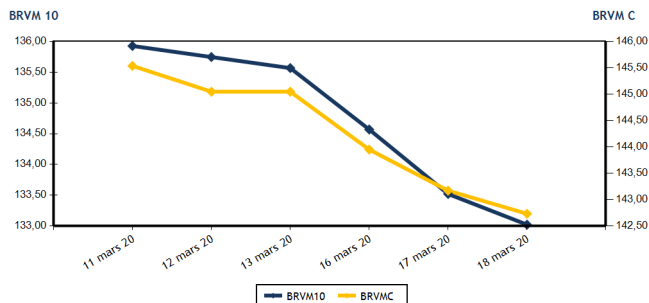

Volumes et valeurs transigés

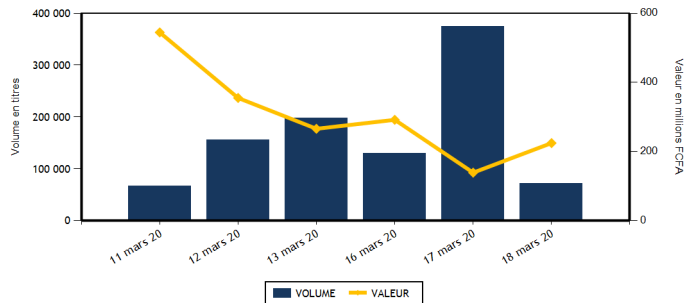

Actions	Niveau	Evol. Jour
Capitalisation boursière (FCFA)(Actions & Droits)	4 288 581 535 761	-0,31 %
Volume échangé (Actions & Droits)	71 153	-81,01 %
Valeur transigée (FCFA) (Actions & Droits)	219 234 865	59,11 %
Nombre de titres transigés	34	3,03 %
Nombre de titres en hausse	11	57,14 %
Nombre de titres en baisse	11	-31,25 %
Nombre de titres inchangés	12	20,00 %

Obligations	Niveau	Evol. Jour
Capitalisation boursière (FCFA)	4 538 421 566 477	0,01 %
Volume échangé	532	350,85 %
Valeur transigée (FCFA)	5 264 549	348,20 %
Nombre de titres transigés	7	133,33 %
Nombre de titres en hausse	2	100,00 %
Nombre de titres en baisse	1	0,00 %
Nombre de titres inchangés	4	300,00 %

PLUS FORTES HAUSSES

Titres	Cours	Evol. Jour	Evol. annuelle
AIR LIQUIDE CI (SIVC)	225	7,14 %	21,62 %
SICABLE CI (CABC)	680	7,09 %	7,94 %
BANK OF AFRICA ML (BOAM)	1 100	4,76 %	-4,35 %
BANK OF AFRICA SENEGAL (BOAS)	1 575	4,30 %	1,94 %
BANK OF AFRICA NG (BOAN)	3 795	3,13 %	12,11 %

PLUS FORTES BAISES

Titres	Cours	Evol. Jour	Evol. annuelle
SAPH CI (SPHC)	1 340	-6,94 %	2,29 %
PALM CI (PALC)	1 400	-6,35 %	-23,08 %
UNIWIAX CI (UNXC)	1 505	-4,44 %	-12,75 %
NSIA BANQUE COTE D'IVOIRE (NSBC)	3 415	-2,43 %	-47,22 %
BOLLORE (SDSC)	1 780	-2,20 %	18,67 %

INDICES SECTORIELS

Base = 100 au 14 juin 1999	Nombre de sociétés	Valeur	Evol. Jour	Evol. annuelle	Volume	Valeur	PER moyen
BRVM - INDUSTRIE	12	35,03	-0,48 %	-6,98 %	2 428	2 007 660	13,14
BRVM - SERVICES PUBLICS	4	429,13	-0,38 %	-13,37 %	49 679	201 224 505	9,73
BRVM - FINANCES	15	55,05	0,15 %	-9,74 %	16 040	12 200 175	8,24
BRVM - TRANSPORT	2	433,59	-2,15 %	18,22 %	102	182 480	9,31
BRVM - AGRICULTURE	5	73,70	-3,09 %	-14,18 %	2 226	2 776 285	8,08
BRVM - DISTRIBUTION	7	243,33	-0,73 %	-3,92 %	678	843 760	9,33
BRVM - AUTRES SECTEURS	1	308,47	0,00 %	2,04 %	0	0	9,19
BRVM - PETITES CAPITALISATIONS	-	-	-	-	-	-	-

Indicateurs	1er et 2è Comp.	BRVM PC
PER moyen du marché	9,58	
Taux de rendement moyen du marché	10,44	
Taux de rentabilité moyen du marché	10,90	
Nombre de sociétés cotées	46	
Nombre de lignes obligataires	60	
Volume moyen annuel par séance	4 640,00	
Valeur moyenne annuelle par séance	4 053 351,09	

Indicateurs	1er et 2è Comp.	BRVM PC
Ratio moyen de liquidité	3,41	
Ratio moyen de satisfaction	51,02	
Ratio moyen de tendance	1 494,13	
Ratio moyen de couverture	6,69	
Taux de rotation moyen du marché	0,01	
Prime de risque du marché	3,94	
Nombre de SGI participantes	28	

Définitions

Volume moyen annuel par séance = Valeur annuel échangé / nombre de séances
 Valeur moyenne annuelle par séance = Valeur annuelle échangée / nombre de séances
 Ratio moyen de liquidité = Moyenne des ratios de liquidité (Titres échangés / Volume des ordres de vente)
 Ratio moyen de satisfaction = Moyenne des ratios de satisfaction (Titres échangés / Volume des ordres d'achat)
 Ratio moyen de tendance = Moyenne des ratios de tendance (Volume des ordres d'achat / Volume des ordres de vente)
 Ratio moyen de couverture = Moyenne des ratios de couverture (Volume des ordres de vente / Volume des ordres d'achat)

Taux moyen de rotation = moyenne des taux de rotation des actions cotées (volume transigé / capi flottante)
 PER moyen du marché = moyenne des PER des actions cotées ayant un PER positif
 Taux de rendement moyen = moyenne des taux de rendement des actions cotées ayant distribué un dividende
 Taux de rentabilité moyen = moyenne des taux de rentabilité des actions cotées
 Prime de risque du marché = (1 / le PER moyen du marché) - le taux de référence actuel des emprunts d'Etat



BRVM - BOURSE REGIONALE DES VALEURS MOBILISABLES
 BRVM - Société Anonyme au capital de 3.062.040.000 CFA - RC : CI - ABJ - 1997 - B - 208435 - CC : 9819725 - E
 Siège Social : Abidjan - CÔTE D'IVOIRE. Adresse : 18, Rue Joseph ANOMA (Rue des Banques) - Abidjan
 Tél : +225 20 32 66 85 / 86, Fax : +225 20 32 66 84, Mail : brvm@brvm.org, Site Web : www.brvm.org

MARCHE DES ACTIONS

Symbole	Titre	Cours Précédent	Cours du jour		Variation jour	Séance de cotation		Cours Référence	Variation de l'année précédente	Dernier dividende payé		Rdt. Net	PER
			Ouv.	Clôt.		Volume	Valeur			Montant net	Date		
SECTEUR - INDUSTRIE		35,03	points		↓	-0,48 %							
CABC	SICABLE CI	635	670	680	7,09 %	1 691	1 144 730	680	7,94 %	75,00	3-juin-19	11,03 %	6,31
FTSC	FILTISAC CI	1 050	1 050	1 050	0,00 %	300	315 000	1 050	-39,13 %	110,00	31-juil.-19	10,48 %	8,80
NEIC	NEI-CEDA CI	140	NC	NC	0,00 %			140	0,00 %	9,00	28-juin-01		2,31
NTLC	NESTLE CI	270	270	270	0,00 %	90	24 300	270	-31,65 %	31,50	12-août-11		7,27
SEMC	CROWN SIEM CI	115	NC	NC	0,00 %			115	-11,54 %	16,92	29-sept.-17	14,71 %	
SIVC	AIR LIQUIDE CI	210	210	225	7,14 %	89	20 010	225	21,62 %	63,00	29-sept.-17	28,00 %	
SLBC	SOLIBRA CI	45 095	NC	NC	0,00 %			45 095	0,21 %	1 368,00	6-juin-19	3,03 %	56,88
SMBC	SMB CI	3 000	3 000	3 000	0,00 %	70	210 000	3 000	20,00 %	450,00	30-août-19	15,00 %	2,97
STBC	SITAB CI	560	NC	NC	0,00 %			560	-7,44 %	206,20	19-juin-17	36,82 %	
TTRC	TRITURAF CI-Ste en Liquidation	490	SP	SP	0,00 %			490	0,00 %	1 440,00	19-juil.-02		
UNLC	UNILEVER CI	4 775	NC	NC	0,00 %			4 775	0,00 %	1 233,00	9-juil.-12		
UNXC	UNIWAX CI	1 575	1 565	1 505	-4,44 %	188	293 620	1 505	-12,75 %	181,80	11-juil.-19	12,08 %	7,44
TOTAL						2 428	2 007 660						13,14
SECTEUR - SERVICES PUBLICS		429,13	points		↓	-0,38 %							
CIEC	CIE CI	1 350	1 350	1 350	0,00 %	342	461 200	1 350	-15,63 %	79,23	9-août-19	5,87 %	15,34
ONTBF	ONATEL BF	3 350	3 395	3 400	1,49 %	46 147	156 899 890	3 400	25,69 %	409,36	3-juin-19	12,04 %	7,68
SDCC	SODE CI	2 800	2 800	2 800	0,00 %	70	196 000	2 800	0,00 %	270,00	29-oct.-19	9,64 %	8,80
SNTS	SONATEL SN	14 090	14 000	13 990	-0,71 %	3 120	43 667 415	13 990	-17,68 %	1 500,00	14-mai-19	10,72 %	7,11
TOTAL						49 679	201 224 505						9,73
SECTEUR - FINANCES		55,05	points		↑	0,15 %							
BICC	BICI CI	4 335	NC	NC	0,00 %			4 335	-36,25 %	182,90	17-juil.-19	4,22 %	7,38
BOAB	BANK OF AFRICA BN	3 800	3 805	3 805	0,13 %	415	1 577 575	3 805	5,40 %	416,00	22-mai-19	10,93 %	6,06
BOABF	BANK OF AFRICA BF	3 560	3 560	3 550	-0,28 %	103	366 505	3 550	-6,33 %	366,00	2-mai-19	10,31 %	4,22
BOAC	BANK OF AFRICA CI	3 205	3 215	3 210	0,16 %	67	215 195	3 210	-19,65 %	306,00	20-mai-19	9,53 %	5,49
BOAM	BANK OF AFRICA ML	1 050	1 070	1 100	4,76 %	2 521	2 714 075	1 100	-4,35 %	271,00	15-mai-19	24,64 %	2,68
BOAN	BANK OF AFRICA NG	3 680	3 800	3 795	3,13 %	454	1 724 700	3 795	12,11 %	385,95	27-mai-19	10,14 %	5,80
BOAS	BANK OF AFRICA SENEGAL	1 510	1 530	1 575	4,30 %	2 446	3 786 565	1 575	1,94 %	160,00	3-juin-19	10,16 %	3,32
CBIBF	CORIS BANK INTERNATIONAL	7 700	7 795	7 795	1,23 %	1	7 795	7 795	-2,56 %	402,00	5-juil.-19	5,16 %	10,17
ECOC	ECOBANK COTE D'IVOIRE	3 100	3 120	3 100	0,00 %	270	838 600	3 100	-22,31 %	241,00	15-mai-19	7,77 %	8,24
ETIT	ECOBANK TRANS. INCORP. TG	13	13	13	0,00 %	9 510	123 630	13	-7,14 %	1,21	28-avr.-17	9,29 %	1,29
NSBC	NSIA BANQUE COTE D'IVOIRE	3 500	3 415	3 415	-2,43 %	2	6 830	3 415	-47,22 %	194,20	9-juil.-19	5,69 %	6,49
ORGT	ORAGROUP TOGO	3 900	3 700	3 850	-1,28 %	25	93 250	3 850	-8,33 %	56,73	1-juil.-19	1,47 %	8,98
SAFC	SAFCA CI	340	NC	NC	0,00 %			340	1,49 %	23,04	29-juil.-11		41,20
SGBC	SOCIETE GENERALE COTE D'IVOIRE	8 600	8 520	8 600	0,00 %	22	188 240	8 600	11,69 %	206,00	31-juil.-19	2,40 %	6,39
SIBC	SOCIETE IVOIRIENNE DE BANQUE	2 700	2 740	2 725	0,93 %	204	557 215	2 725	-3,37 %	252,00	5-juil.-19	9,25 %	5,87
TOTAL						16 040	12 200 175						8,24
SECTEUR - TRANSPORT		433,59	points		↓	-2,15 %							
SDSC	BOLLORE	1 820	1 800	1 780	-2,20 %	102	182 480	1 780	18,67 %	184,00	6-juin-19	10,34 %	9,31
SVOC	MOVIS CI	2 395	SP	SP	0,00 %			2 395	0,00 %	270,00	5-juil.-99		

TOTAL	102	182 480	9,31
-------	-----	---------	------

MARCHE DES ACTIONS

Symbole	Titre	Cours Précédent	Cours du jour		Variation jour	Séance de cotation		Cours Référence	Variation de l'année précédente	Dernier dividende payé		Rdt. Net	PER
			Ouv.	Clôt.		Volume	Valeur			Montant net	Date		
SECTEUR - AGRICULTURE		73,70	points		↓	-3,09 %							
PALC	PALM CI	1 495	1 495	1 400	-6,35 %	13	19 150	1 400	-23,08 %	253,47	24-sept.-18	18,11 %	
SCRC	SUCRIVOIRE	575	575	575	0,00 %	1 066	612 950	575	-4,96 %	72,00	28-sept.-18	12,52 %	
SICC	SICOR CI	2 495	NC	NC	0,00 %			2 495	-8,94 %	1 919,00	25-sept.-00		1,51
SOGC	SOGB CI	2 000	1 900	2 020	1,00 %	1 006	1 955 245	2 020	-21,71 %	126,00	15-juil.-19	6,24 %	14,66
SPHC	SAPH CI	1 440	1 340	1 340	-6,94 %	141	188 940	1 340	2,29 %	78,00	27-sept.-18	5,82 %	
TOTAL						2 226	2 776 285						8,08
SECTEUR - DISTRIBUTION		243,33	points		↓	-0,73 %							
ABJC	SERVAIR ABIDJAN CI	1 400	1 400	1 370	-2,14 %	45	61 900	1 370	9,60 %	164,96	30-sept.-19	12,04 %	9,90
BNBC	BERNABE CI	680	680	680	0,00 %	71	48 430	680	-2,86 %	45,00	19-juil.-19	6,62 %	2,73
CFAC	CFAO MOTORS CI	465	465	465	0,00 %	6	2 790	465	6,90 %	31,50	23-juil.-19	6,77 %	13,00
PRSC	TRACTAFRIC MOTORS CI	2 900	NC	NC	0,00 %			2 900	7,61 %	150,36	18-sept.-19	5,18 %	14,75
SHEC	VIVO ENERGY CI	795	800	795	0,00 %	139	111 050	795	-0,63 %	64,29	2-août-19	8,09 %	9,29
TTLC	TOTAL CI	1 495	1 470	1 465	-2,01 %	55	80 775	1 465	-13,82 %	108,40	11-oct.-19	7,40 %	8,00
TTLS	TOTAL SN	1 495	1 480	1 490	-0,33 %	362	538 815	1 490	-12,35 %	105,30	29-juil.-19	7,07 %	7,65
TOTAL						678	843 760						9,33
AUTRES SECTEURS		308,47	points		→	0,00 %							
STAC	SETAO CI	250	NC	NC	0,00 %			250	2,04 %				9,19
TOTAL						0	0						9,19
TOTAL - Marché des actions						71 153	219 234 865						

MARCHE DES DROITS

Symbole	Titre	Cours Précédent	Cours du jour		Variation jour	Séance de cotation		Cours Référence	Variation depuis l'origine	Parité	Periode de négociation	
			Ouv.	Clôt.		Volume	Valeur				Début	fin
TOTAL												
TOTAL - Marché des droits												

TROISIEME COMPARTIMENT - BRVM PETITES CAPITALISATIONS

Symbole	Titre	Cours Précédent	Cours du jour		Variation jour	Séance de cotation		Cours Référence	Variation depuis l'origine
			Ouv.	Clôt.		Volume	Valeur		
TOTAL									
TOTAL - 3ème Compartiment - BRVM PC									

Légende:
 (#) Fractionnement du titre - Valeur théorique
 Cours du jour: Ouv.: Ouverture Clôt.: Clôture Moy.: Moyen
 Mentions : NC: Non Coté Ex-c: Ex-coupon Ex-d: Ex-droit SP: Suspendu Val-T: Valeur Théorique
 PER = Cours / BNPA selon les données disponibles Rdt. Net: Rendement net (DNPA / Cours)
 Comp.: 1 - Premier Compartiment 2 - Second Compartiment 3 - Compartiment de croissance
 Ratio de liquidité = Titres échangés / Volume des ordres de vente
 : Progression de l'indice sectoriel : Stabilité de l'indice sectoriel : Recul de l'indice sectorie

MARCHE DES OBLIGATIONS

Symbole	Titre	Valeur nominale	Cours Précédent	Cours du jour	Cours Référence	Séance de cotation	Coupon couru	Coupon d'intérêt	Montant net	Eché.	Type Amort
						Volume	Valeur	Période			
OBLIGATIONS D'ETAT											
EOM.01	ETAT DU MALI 6.20% 2016-2023	6 666	6 666	NC	6 666		338,76	A	413,29	23-mai-20	ACD
EOM.02	Etat du Mali 6.50% 2017-2024	10 000	9 950	NC	9 950		591,39	A	650,00	20-avr.-20	AC
EOM.03	ETAT DU MALI 6,50 % 2018-2025	10 000	9 950	NC	9 950		289,48	A	650,00	7-oct.-20	AC
EOM.04	ETAT DU MALI 6,50% 2019-2027	10 000	9 950	NC	9 950		443,99	A	650,00	12-juil.-20	AC
EOS.05	ETAT SENEGAL 6.50% 2013-2023	10 000	10 000	10 000	10 000	3	30 000	S	325,00	29-juil.-20	ACD
EOS.06	ETAT SENEGAL 6.50% 2014-2021	4 000	4 000	NC	4 000		80,00	S	130,00	27-mai-20	ACD
EOS.07	ETAT SENEGAL 6.30% 2015-2025	10 000	10 000	NC	10 000		196,23	S	313,28	25-mai-20	ACD
TPBF.03	TPBF 6,50% 2013-2020	10 000	10 000	NC	10 000		196,43	S	325,00	29-mai-20	ACD
TPBF.04	TPBF 6.50% 2017-2027	10 000	9 960	NC	9 960		83,47	S	323,22	31-juil.-20	ACD
TPBF.05	TPBF 6,50% 2017-2024	10 000	10 000	NC	10 000		142,08	S	325,00	29-juin-20	ACD
TPBF.06	TPBF 6.50% 2018-2025	10 000	10 000	NC	10 000		184,70	S	325,00	5-juin-20	ACD
TPBF.07	TPBF 6,50% 2018-2025	10 000	10 000	NC	10 000		221,43	S	325,00	15-mai-20	AC
TPBF.08	TPBF 6,50% 2019-2027	10 000	10 000	10 000	10 000	100	1 000 000	S	323,22	6-mai-20	ACD
TPBF.09	TPBF 6,50% 2019 - 2027	10 000	10 000	9 800	9 800	85	833 000	S	325,00	8-avr.-20	ACD
TPBJ.01	TPBJ 6.50% 2017-2027	10 000	9 999	10 000	10 000	302	2 982 799	A	650,00	7-avr.-20	ACD
TPBJ.02	TPBJ 6.50% 2018-2025	10 000	10 000	NC	10 000		196,43	S	325,00	29-mai-20	AC
TPCI.016	TPCI 6.55% 2014-2022	10 000	10 000	NC	10 000		542,25	A	655,00	20-mai-20	ACD
TPCI.017	TPCI 3% 2014-2024	10 000	10 000	NC	10 000		73,77	S	150,00	19-juin-20	ACD
TPCI.018	TPCI 5.85% 2014-2021	10 000	9 800	NC	9 800		143,85	S	292,50	19-juin-20	ACD
TPCI.019	TPCI 5.99% 2015-2025	10 000	10 000	10 000	10 000	14	140 000	A	599,00	14-mai-20	ACD
TPCI.020	TPCI 5.85% 2015-2022	10 000	10 000	NC	10 000		263,73	S	292,50	5-avr.-20	ACD
TPCI.021	TPCI 6% 2016-2028	10 000	10 000	NC	10 000		565,57	A	600,00	8-avr.-20	ACD
TPCI.022	TPCI 5.90% 2016 - 2026	10 000	9 800	10 000	10 000	3	30 000	A	590,00	15-juin-20	ACD
TPCI.023	TPCI 5.90% 2016-2026	10 000	10 000	NC	10 000		196,67	A	590,00	17-nov.-20	ACD
TPCI.024	TPCI 6.25% 2017-2029	10 000	10 000	NC	10 000		290,30	S	312,50	31-mars-20	ACD
TPCI.025	TPCI 5,95% 2017-2024 A	10 000	10 000	NC	10 000		237,35	S	297,50	24-avr.-20	ACD
TPCI.026	TPCI 5,95% 2017-2024 B	10 000	10 000	NC	10 000		210,87	S	297,50	10-mai-20	ACD
TPCI.027	TPCI 6% 2017-2025	10 000	10 000	NC	10 000		131,15	S	300,00	29-juin-20	ACD
TPCI.028	TPCI 6% 2018 - 2026	10 000	10 000	NC	10 000		375,41	A	600,00	2-août-20	ACD
TPCI.029	TPCI 6% 2018-2026	10 000	10 000	NC	10 000		247,54	A	600,00	19-oct.-20	ACD
TPCI.030	TPCI 5,95% 2018-2025	10 000	10 000	NC	10 000		156,07	S	297,50	13-juin-20	ACD
TPCI.031	TPCI 5,75% 2019-2026	10 000	10 000	NC	10 000		427,32	A	575,00	20-juin-20	ACD
TPCI.032	TPCI 2,23% 2019-2026	10 000		NC			0,00	A	0,00	20-juin-20	ACD
TPCI.033	TPCI 5.75% 2019-2026 (*)	10 000	10 000	NC	10 000		571,86	A	575,00	20-mars-20	ACD
TPCI.034	TPCI 6% 2019-2029 (*)	10 000	10 000	NC	10 000		596,72	A	600,00	20-mars-20	ACD
TPCI.035	TPCI 5,75% 2019-2026	10 000	10 000	NC	10 000		394,33	A	575,00	11-juil.-20	ACD
TPCI.036	TPCI 5,75% 2019-2026	10 000	10 000	NC	10 000		329,92	A	575,00	21-août-20	ACD
TPCI.037	TPCI 5,80% 2019-2026	10 000	10 000	NC	10 000		166,39	A	580,00	4-déc.-20	ACD
TPNE.01	TRESOR PUBLIC DU NIGER 6,50% 2019-2026	10 000	10 000	NC	10 000		632,24	A	650,00	28-mars-20	ACD
TPNE.02	TRESOR PUBLIC DU NIGER 6,50% 2019 - 2026	10 000	10 000	NC	10 000		408,47	A	650,00	1-août-20	ACD
TOTAL						507	5 015 799				
OBLIGATIONS REGIONALES											
BIDC.03	BIDC-EBID 6.50% 2014-2021	10 000	10 000	NC	10 000		307,14	S	325,00	28-mars-20	ACD
BIDC.04	BIDC-EBID 6.10% 2017-2027	10 000	10 000	NC	10 000		460,00	A	610,00	16-juin-20	ACD
BOAD.012	BOAD 5.95% 2014-2021	10 000	9 950	NC	9 950		134,93	A	595,00	26-déc.-20	ACD
CRRH.01	CRRH-UEMOA 6.10% 2012-2022	10 000	9 950	NC	9 950		56,98	S	305,00	13-août-20	AC
CRRH.02	CRRH-UEMOA 6.10% 2012-2024	10 000	10 000	NC	10 000		102,23	S	305,00	17-juil.-20	AC
CRRH.03	CRRH-UEMOA 6% 2013-2023	10 000	10 000	NC	10 000		236,07	S	300,00	26-avr.-20	AC
CRRH.04	CRRH-UEMOA 6% 2014-2024	10 000	9 950	NC	9 950		129,51	S	300,00	30-juin-20	AC
CRRH.05	CRRH-UEMOA 5.85% 2015-2025	10 000	9 950	9 950	9 950	25	248 750	S	290,90	4-juil.-20	AC
CRRH.06	CRRH-UEMOA 5.85% 2016-2026	10 000	10 000	NC	10 000		120,54	S	292,50	3-juil.-20	ACD
CRRH.07	CRRH-UEMOA 5.95% 2017-2029	8 333	8 332	NC	8 332.17		166,19	S	247,92	17-mai-20	AC
CRRH.08	CRRH-UEMOA 5.95% 2018-2030	9 167	9 145	NC	9 144.67		131,14	S	272,71	21-juin-20	AC
CRRH.09	CRRH-UEMOA 6.05% 2018-2033	9 333	9 333	NC	9 333		135,77	S	282,33	21-juin-20	AC
SHAF.03	SHELTER AFRIQUE 6.6% 2014-2021	2 000	2 000	NC	2 000		6,85	S	65,64	28-août-20	ACD
TOTAL						25	248 750				

mercredi 18 mars 2020

OBLIGATIONS PRIVEES

BHSN.O1	DIASPORA BONDS BHS 6,25% 2019-	10 000	10 000	NC	10 000	116,12	S	310,79	10-juil.-20	ACD
SIFC.O1	SIFCA 6.90% 2013-2021	10 000	10 000	NC	10 000	412,00	A	676,20	8-août-20	ACD
SNLC.O1	SENELEC 6,50% 2018-2025	10 000	10 000	NC	10 000	308,93	S	325,00	27-mars-20	AC
TOTAL						0		0		

SUKUK ET TITRES ASSIMILES

SUKCI.S1	SUKUK CI 5.75% 2015-2020	10 000	9 990	NC	9 990	129,38	S	292,29	28-juin-20	AC
SUKCI.S2	SUKUK CI 5.75% 2016-2023	10 000	10 000	NC	10 000	17,57	S	293,89	7-sept.-20	ACD
SUKSN.S2	SUKUK SN 6% 2016-2026	10 000	10 100	NC	10 100	86,67	S	303,33	26-juil.-20	ACD
SUKTG.S1	SUKUK TG 6.5% 2016-2026	10 000	10 000	NC	10 000	61,63	S	373,91	17-août-20	ACD
TOTAL						0		0		

TOTAL - Marché des obligations

532 5 264 549

Légende :

(#) (*) Ex-Coupon couru (#)#Cours de référence amorti / Coupon couru Ex-c (#)Ex-marge de profits
 Cours du jour: Ouv.: Ouverture Clôt.: Clôture Moy.: Moyen
 Type Amort: Type d'Amortissement IF: In Fine AC: Amortissement Constant AD: Amortissement Dégressif ACD: Amortissement Constant Différé
 Période: Périodicité de paiement des coupons A: Annuelle S: Semestrielle T: Trimestrielle
 Eché.: Échéance de paiement des intérêts
 Mentions: NC: Non Coté Ex-c: Ex-coupon ou Ex-droit SP: Suspendu

INFORMATIONS

OPERATIONS EN COURS

Emetteur	Opération
TPCI	Emprunt obligataire "TPCI 5,75% 2019-2026" (TPCI.O39) - Première cotation le 19 mars 2020
TPCI	Emprunt obligataire "TPCI 5,75% 2019-2026" (TPCI.O38) - Première cotation le 19 mars 2020

AVIS

Entité	N°	Nature	Objet
--------	----	--------	-------

COMMUNIQUES

Emetteur	N°	Nature	Objet
BANK OF AFRICA NG	20200318	Projet de Résolutions	Projet de résolutions - AGO - BOA NIGER

QUANTITES RESIDUELLES

MARCHE DES ACTIONS

Symbole	Titre	Quantité résiduelle à l'achat	Cours Achat / Vente			Quantité résiduelle à la vente	Cours de Référence
ABJC	SERVAIR ABIDJAN CI	203	1,310	/	1,370	180	1 370
BICC	BICI CI	20	4,140	/	4,300	9	4 335
BNBC	BERNABE CI	59	680	/			680
BOAB	BANK OF AFRICA BN	270	3,800	/	3,805	10	3 805
BOABF	BANK OF AFRICA BF	15	3,510	/	3,550	1	3 550
BOAC	BANK OF AFRICA CI	480	3,205	/	3,210	1	3 210
BOAM	BANK OF AFRICA ML	300	1,055	/	1,100	292	1 100
BOAN	BANK OF AFRICA NG	2 000	3,700	/	3,800	976	3 795
BOAS	BANK OF AFRICA SENEGAL	20	1,575	/	1,580	1	1 575
CABC	SICABLE CI	75	670	/	680	1 926	680
CBIBF	CORIS BANK INTERNATIONAL			/	7,795	27	7 795
CFAC	CFAO MOTORS CI	100	450	/	460	100	465
CIEC	CIE CI	5	1,315	/	1,350	453	1 350
ECOC	ECOBANK COTE D'IVOIRE	42	3,055	/	3,120	166	3 100
ETIT	ECOBANK TRANS. INCORP. TG			/	Marché	409 152	13
FTSC	FILTISAC CI	245	1,050	/	1,080	1 185	1 050
NEIC	NEI-CEDA CI	5	145	/			140
NSBC	NSIA BANQUE COTE D'IVOIRE	98	3,415	/	3,500	47	3 415
NTLC	NESTLE CI	210	260	/	270	1 350	270
ONTBF	ONATEL BF	8	3,360	/	3,400	2 018	3 400
ORGT	ORAGROUP TOGO	800	3,710	/	3,850	484	3 850
PALC	PALM CI	2	1,385	/	1,400	8	1 400
PRSC	TRACTAFRIC MOTORS CI	200	2,905	/	3,100	100	2 900
SAFC	SAFCA CI	12	325	/	340	1 825	340
SCRC	SUCRIVOIRE	428	575	/	600	55	575
SDCC	SODE CI	135	2,760	/	2,800	8 293	2 800
SDSC	BOLLORE	10	1,700	/	1,775	721	1 780
SEMC	CROWN SIEM CI	10	110	/	115	120	115
SGBC	SOCIETE GENERALE COTE D'IVOIRE	38	8,520	/	8,600	82	8 600
SHEC	VIVO ENERGY CI	55	795	/	800	4 247	795
SIBC	SOCIETE IVOIRIENNE DE BANQUE	1 909	2,725	/	2,740	20	2 725
SICC	SICOR CI	10	2,310	/	2,495	464	2 495
SIVC	AIR LIQUIDE CI	381	225	/			225
SLBC	SOLIBRA CI	1	42,500	/	45,095	1	45 095
SMBC	SMB CI	20	2,805	/	3,200	430	3 000
SNTS	SONATEL SN	50	13,950	/	13,990	9 779	13 990
SOGC	SOGB CI	20	2,000	/	2,020	719	2 020
SPHC	SAPH CI	324	1,340	/	1,400	10	1 340
STAC	SETAO CI	5 010	235	/	260	15	250
STBC	SITAB CI	1 000	550	/	560	546	560
SVOC	MOVIS CI			/			2 395
TTLC	TOTAL CI	135	1,455	/	1,465	1 285	1 465
TTLS	TOTAL SN	998	1,450	/	1,490	229	1 490
TTRC	TRITURAF CI-Ste en Liquidation			/			490
UNLC	UNILEVER CI	3	4,420	/			4 775
UNXC	UNIWAX CI	685	1,500	/	1,565	907	1 505

QUANTITES RESIDUELLES

MARCHE DES DROITS

Symbole	Titre	Quantité résiduelle à l'achat	Cours Achat / Vente	Quantité résiduelle à la vente	Cours de Référence
---------	-------	-------------------------------	---------------------	--------------------------------	--------------------

TROISIEME COMPARTIMENT - BRVM PETITES CAPITALISATIONS

Symbole	Titre	Quantité résiduelle à l'achat	Cours Achat / Vente	Quantité résiduelle à la vente	Cours de Référence
---------	-------	-------------------------------	---------------------	--------------------------------	--------------------

QUANTITES RESIDUELLES

MARCHE DES OBLIGATIONS

Symbole	Titre	Quantité résiduelle à l'achat	Cours Achat / Vente	Quantité résiduelle à la vente	Cours de Référence
BHSN.01	DIASPORA BONDS BHS 6,25% 2019-		/ 10,000	15	10 000
SIFC.01	SIFCA 6.90% 2013-2021		/		10 000
SNLC.01	SENELEC 6,50% 2018-2025		/		10 000
EOM.01	ETAT DU MALI 6.20% 2016-2023		/		6 666
EOM.02	Etat du Mali 6.50% 2017-2024		/		9 950
EOM.03	ETAT DU MALI 6,50 % 2018-2025		/		9 950
EOM.04	ETAT DU MALI 6,50% 2019-2027		/		9 950
EOS.05	ETAT SENEGAL 6.50% 2013-2023		/		10 000
EOS.06	ETAT SENEGAL 6.50% 2014-2021		/		4 000
TPCI.036	TPCI 5,75% 2019-2026		/		10 000
TPCI.037	TPCI 5,80% 2019-2026		/		10 000
TPNE.01	TRESOR PUBLIC DU NIGER 6,50% 2019-2026		/ 10,000	41	10 000
TPNE.02	TRESOR PUBLIC DU NIGER 6,50% 2019 - 2026		/ 10,000	17	10 000
TPCI.030	TPCI 5,95% 2018-2025		/		10 000
TPCI.031	TPCI 5,75% 2019-2026		/		10 000
TPCI.032	TPCI 2,23% 2019-2026		/		10 000
TPCI.033	TPCI 5.75% 2019-2026		/		10 000
TPCI.034	TPCI 6% 2019-2029		/		10 000
TPCI.035	TPCI 5,75% 2019-2026		/		10 000
TPCI.024	TPCI 6.25% 2017-2029		/		10 000
TPCI.025	TPCI 5,95% 2017-2024 A		/		10 000
TPCI.026	TPCI 5,95% 2017-2024 B		/		10 000
TPCI.027	TPCI 6% 2017-2025		/		10 000
TPCI.028	TPCI 6% 2018 - 2026		/ 10,000	60	10 000
TPCI.029	TPCI 6% 2018-2026		/		10 000
TPCI.018	TPCI 5.85% 2014-2021		/ 10,000	25	9 800
TPCI.019	TPCI 5.99% 2015-2025		/		10 000
TPCI.020	TPCI 5.85% 2015-2022		/ 10,000	14	10 000
TPCI.021	TPCI 6% 2016-2028		/		10 000
TPCI.022	TPCI 5.90% 2016 - 2026		/ 10,000	2	10 000
TPCI.023	TPCI 5.90% 2016-2026		/		10 000
TPBF.08	TPBF 6,50% 2019-2027		/		10 000
TPBF.09	TPBF 6,50% 2019 - 2027		/		9 800
TPBJ.01	TPBJ 6.50% 2017-2027	13	9,500 / 10,000	90	10 000
TPBJ.02	TPBJ 6.50% 2018-2025		/ 10,000	224	10 000
TPCI.016	TPCI 6.55% 2014-2022		/		10 000
TPCI.017	TPCI 3% 2014-2024		/		10 000
EOS.07	ETAT SENEGAL 6.30% 2015-2025		/		10 000
TPBF.03	TPBF 6,50% 2013-2020		/		10 000
TPBF.04	TPBF 6.50% 2017-2027		/ 10,000	305	9 960
TPBF.05	TPBF 6,50% 2017-2024		/ 10,000	13	10 000
TPBF.06	TPBF 6.50% 2018-2025	60	9,800 /		10 000
TPBF.07	TPBF 6,50% 2018-2025		/ 10,000	50	10 000
BIDC.03	BIDC-EBID 6.50% 2014-2021		/		10 000
BIDC.04	BIDC-EBID 6.10% 2017-2027		/		10 000
BOAD.012	BOAD 5.95% 2014-2021		/		9 950
CRRH.01	CRRH-UEMOA 6.10% 2012-2022		/		9 950
CRRH.02	CRRH-UEMOA 6.10% 2012-2024		/		10 000
CRRH.03	CRRH-UEMOA 6% 2013-2023		/		10 000

mercredi 18 mars 2020

SHAF.O3	SHELTER AFRIQUE 6.6% 2014-2021		/			2 000
CRRH.O4	CRRH-UEMOA 6% 2014-2024		/			9 950
CRRH.O5	CRRH-UEMOA 5.85% 2015-2025		/	10,000	1 200	9 950
CRRH.O6	CRRH-UEMOA 5.85% 2016-2026		/			10 000
CRRH.O7	CRRH-UEMOA 5.95% 2017-2029		/			8 332
CRRH.O8	CRRH-UEMOA 5.95% 2018-2030		/			9 145
CRRH.O9	CRRH-UEMOA 6.05% 2018-2033		/			9 333

SUKUK ET TITRES ASSIMILES

Symbole	Titre	Quantité résiduelle à l'achat	Cours Achat / Vente	Quantité résiduelle à la vente	Cours de Référence
SUKCI.S1	SUKUK CI 5.75% 2015-2020		/		9 990
SUKCI.S2	SUKUK CI 5.75% 2016-2023		/		10 000
SUKSN.S2	SUKUK SN 6% 2016-2026		/		10 100
SUKTG.S1	SUKUK TG 6.5% 2016-2026		/		10 000

CALENDRIER DES ASSEMBLEES GENERALES

ANNEE : 2020

Société	Nature	Date	Heure	Lieu
BANK OF AFRICA BN	Mixte	01/04/2020	10:00:00	AZALAI Hôtel à Cotonou
BANK OF AFRICA BF	Ordinaire	30/03/2020	10:00:00	Salle LAICO HOTEL OUAGA 2000
SICABLE	Ordinaire	27/03/2020	09:00:00	Hôtel AZALAI, Bld VGE à ABIDJAN

L'actualité de la BRVM sur nos plateformes digitales

Infos BRVM

Pour recevoir les informations boursières par SMS, souscrivez :



Côte d'Ivoire : *430#
Bénin : *430*15#



Côte d'Ivoire : #139#
Burkina Faso : *310#



Côte d'Ivoire : *431#
Niger : *512*9#
Togo : *310#

Site web

www.brvm.org

Application Mobile

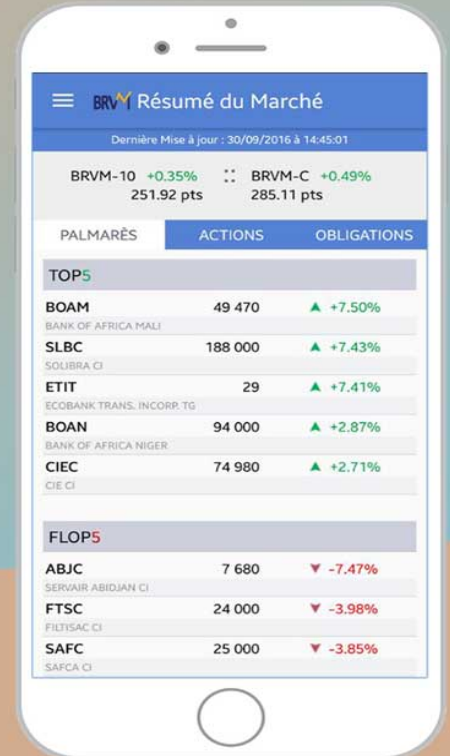

Disponible sur
 Google play

Disponible sur
 App Store



Nous suivre sur :

