

<b>BRVM 10</b>	<b>130,29</b>
Variation Jour	↓ -0,41 %
Variation annuelle	↓ -12,62 %



# BULLETIN OFFICIEL DE LA COTE

N° 89

jeudi 7 mai 2020

Site : www.brvm.org

<b>BRVM Composite</b>	<b>137,25</b>
Variation Jour	↓ -0,18 %
Variation annuelle	↓ -13,81 %

Evolution des indices

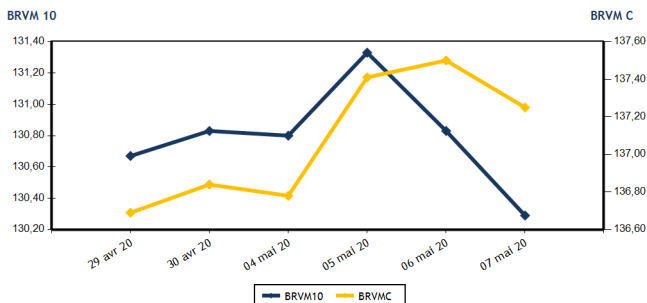

Volumes et valeurs transigés

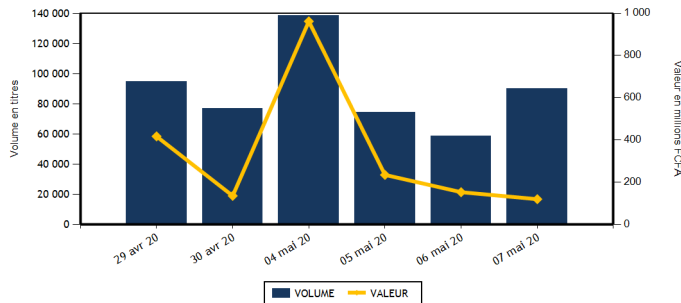

Actions	Niveau	Evol. Jour
Capitalisation boursière (FCFA)(Actions & Droits)	4 123 743 080 396	-0,19 %
Volume échangé (Actions & Droits)	88 868	53,90 %
Valeur transigée (FCFA) (Actions & Droits)	107 384 815	-26,35 %
Nombre de titres transigés	34	3,03 %
Nombre de titres en hausse	10	25,00 %
Nombre de titres en baisse	18	157,14 %
Nombre de titres inchangés	6	-66,67 %

Obligations	Niveau	Evol. Jour
Capitalisation boursière (FCFA)	4 735 335 829 233	0,00 %
Volume échangé	1 219	57,70 %
Valeur transigée (FCFA)	12 198 000	75,72 %
Nombre de titres transigés	4	-63,64 %
Nombre de titres en hausse	0	-100,00 %
Nombre de titres en baisse	0	-100,00 %
Nombre de titres inchangés	4	0,00 %

## PLUS FORTES HAUSSES

Titres	Cours	Evol. Jour	Evol. annuelle
CIE CI (CIEC)	1 300	7,44 %	-18,75 %
NESTLE CI (N TLC)	225	7,14 %	-43,04 %
SITAB CI (STBC)	600	7,14 %	-0,83 %
SOGB CI (SOGC)	1 800	5,88 %	-30,23 %
FILTISAC CI (FTSC)	980	2,62 %	-43,19 %

## PLUS FORTES BAISES

Titres	Cours	Evol. Jour	Evol. annuelle
BERNABE CI (BNBC)	625	-7,41 %	-10,71 %
PALM CI (PALC)	1 180	-5,22 %	-35,16 %
AIR LIQUIDE CI (SIVC)	225	-4,26 %	21,62 %
SERVAIR ABIDJAN CI (ABJC)	1 025	-4,21 %	-18,00 %
ECOBANK COTE D'IVOIRE (ECOC)	2 955	-3,11 %	-25,94 %

## INDICES SECTORIELS

Base = 100 au 14 juin 1999	Nombre de sociétés	Valeur	Evol. Jour	Evol. annuelle	Volume	Valeur	PER moyen
BRVM - INDUSTRIE	12	33,26	1,09 %	-11,68 %	11 736	11 239 185	63,36
BRVM - SERVICES PUBLICS	4	422,85	0,07 %	-14,64 %	17 085	67 181 915	9,53
BRVM - FINANCES	15	53,17	-0,64 %	-12,82 %	49 678	18 593 650	5,36
BRVM - TRANSPORT	2	414,49	2,06 %	13,01 %	2 729	4 596 595	8,89
BRVM - AGRICULTURE	5	66,07	0,43 %	-23,07 %	2 502	2 818 860	6,65
BRVM - DISTRIBUTION	7	205,20	-0,95 %	-18,98 %	3 295	2 549 150	9,48
BRVM - AUTRES SECTEURS	1	271,45	0,00 %	-10,21 %	1 843	405 460	8,08
BRVM - PETITES CAPITALISATIONS	-	-	-	-	-	-	-

Indicateurs	1er et 2è Comp.	BRVM PC
PER moyen du marché	9,64	
Taux de rendement moyen du marché	10,02	
Taux de rentabilité moyen du marché	10,96	
Nombre de sociétés cotées	46	
Nombre de lignes obligataires	62	
Volume moyen annuel par séance	3 299,00	
Valeur moyenne annuelle par séance	4 328 140,42	

Indicateurs	1er et 2è Comp.	BRVM PC
Ratio moyen de liquidité	4,14	
Ratio moyen de satisfaction	58,33	
Ratio moyen de tendance	1 407,19	
Ratio moyen de couverture	7,11	
Taux de rotation moyen du marché	0,01	
Prime de risque du marché	-1,00	
Nombre de SGI participantes	28	

## Définitions

Volume moyen annuel par séance = Valeur annuelle échangée / nombre de séances  
 Valeur moyenne annuelle par séance = Valeur annuelle échangée / nombre de séances  
 Ratio moyen de liquidité = Moyenne des ratios de liquidité (Titres échangés / Volume des ordres de vente)  
 Ratio moyen de satisfaction = Moyenne des ratios de satisfaction (Titres échangés / Volume des ordres d'achat)  
 Ratio moyen de tendance = Moyenne des ratios de tendance (Volume des ordres d'achat / Volume des ordres de vente)  
 Ratio moyen de couverture = Moyenne des ratios de couverture (Volume des ordres de vente / Volume des ordres d'achat)

Taux moyen de rotation = moyenne des taux de rotation des actions cotées (volume transigé / capi flottante)  
 PER moyen du marché = moyenne des PER des actions cotées ayant un PER positif  
 Taux de rendement moyen = moyenne des taux de rendement des actions cotées ayant distribué un dividende  
 Taux de rentabilité moyen = moyenne des taux de rentabilité des actions cotées  
 Prime de risque du marché = (1 / le PER moyen du marché) - le taux de référence actuel des emprunts d'Etat



BRVM - BOURSE REGIONALE DES VALEURS MOBILIERES  
 BRVM - Société Anonyme au capital de 3.062.040.000 CFA - RC : CI - ABJ - 1997 - B - 208435 - CC : 9819725 - E  
 Siège Social : Abidjan - CÔTE D'IVOIRE. Adresse : 18, Rue Joseph ANOMA (Rue des Banques) - Abidjan  
 Tél : +225 20 32 66 85 / 86, Fax : +225 20 32 66 84, Mail : brvm@brvm.org, Site Web : www.brvm.org

**MARCHE DES ACTIONS**

Symbole	Titre	Cours Précédent	Cours du jour		Variation jour	Séance de cotation		Cours Référence	Variation de l'année précédente	Dernier dividende payé		Rdt. Net	PER
			Ouv.	Clôt.		Volume	Valeur			Montant net	Date		
<b>SECTEUR - INDUSTRIE</b>		<b>33,26</b>	<b>points</b>	<b>↑</b>	<b>1,09 %</b>								
CABC	SICABLE CI	665	670	670	0,75 %	325	217 750	670	6,35 %	75,00	3-juin-19	11,19 %	6,22
FTSC	FILTISAC CI	955	980	980	2,62 %	9 388	9 149 390	980	-43,19 %	110,00	31-juil.-19	11,22 %	7,45
NEIC	NEI-CEDA CI	115	NC	NC	0,00 %			115	-17,86 %	9,00	28-juin-01		1,89
NTLC	NESTLE CI	210	225	225	7,14 %	1	225	225	-43,04 %	31,50	12-août-11		6,06
SEMC	CROWN SIEM CI	120	NC	NC	0,00 %			120	-7,69 %	16,92	29-sept.-17		
SIVC	AIR LIQUIDE CI	235	225	225	-4,26 %	450	101 250	225	21,62 %	63,00	29-sept.-17		
SLBC	SOLIBRA CI	45 000	NC	NC	0,00 %			45 000	0,00 %	1 368,00	6-juin-19	3,04 %	56,76
SMBC	SMB CI	2 600	2 600	2 650	1,92 %	200	522 500	2 650	6,00 %	450,00	30-août-19	16,98 %	359,25
STBC	SITAB CI	560	600	600	7,14 %	650	390 000	600	-0,83 %	206,20	19-juin-17		
TTRC	TRITURAF CI-Ste en Liquidation	490	SP	SP	0,00 %			490	0,00 %	1 440,00	19-juil.-02		
UNLC	UNILEVER CI	4 775	NC	NC	0,00 %			4 775	0,00 %	1 233,00	9-juil.-12		
UNXC	UNIWAX CI	1 170	1 160	1 195	2,14 %	722	858 070	1 195	-30,72 %	181,80	11-juil.-19	15,21 %	5,91
<b>TOTAL</b>						<b>11 736</b>	<b>11 239 185</b>						<b>63,36</b>
<b>SECTEUR - SERVICES PUBLICS</b>		<b>422,85</b>	<b>points</b>	<b>↑</b>	<b>0,07 %</b>								
CIEC	CIE CI	1 210	1 300	1 300	7,44 %	50	65 000	1 300	-18,75 %	79,23	9-août-19	6,09 %	14,77
ONTBF	ONATEL BF	3 230	3 200	3 200	-0,93 %	15 694	50 239 380	3 200	18,30 %	409,36	3-juin-19	12,79 %	7,23
SDCC	SODE CI	3 000	3 000	2 975	-0,83 %	160	479 250	2 975	6,25 %	270,00	29-oct.-19	9,08 %	9,07
SNTS	SONATEL SN	13 900	13 890	13 885	-0,11 %	1 181	16 398 285	13 885	-18,30 %	1 500,00	14-mai-19	10,80 %	7,06
<b>TOTAL</b>						<b>17 085</b>	<b>67 181 915</b>						<b>9,53</b>
<b>SECTEUR - FINANCES</b>		<b>53,17</b>	<b>points</b>	<b>↓</b>	<b>-0,64 %</b>								
BICC	BICI CI	3 535	3 535	3 600	1,84 %	121	452 575	3 600	-47,06 %	182,90	17-juil.-19	5,08 %	6,13
BOAB	BANK OF AFRICA BN	3 975	3 970	3 970	-0,13 %	50	198 500	3 970	9,97 %	416,00	22-mai-19	10,48 %	5,37
BOABF	BANK OF AFRICA BF	3 210	3 200	3 050	-4,98 %	393	1 205 100	3 050	-19,53 %	370,00	4-mai-20	12,13 %	3,62
BOAC	BANK OF AFRICA CI	3 345	3 345	3 340	-0,15 %	167	558 280	3 340	-16,40 %	306,00	20-mai-19	9,16 %	4,64
BOAM	BANK OF AFRICA ML	965	1 000	955	-1,04 %	310	311 115	955	-16,96 %	271,00	15-mai-19	28,38 %	
BOAN	BANK OF AFRICA NG	3 850	3 850	3 805	-1,17 %	289	1 111 120	3 805	12,41 %	385,00	27-mai-19	10,12 %	5,82
BOAS	BANK OF AFRICA SENEGAL	1 545	1 500	1 500	-2,91 %	69	103 500	1 500	-2,91 %	160,00	3-juin-19	10,67 %	3,16
CBIBF	CORIS BANK INTERNATIONAL	7 600	NC	NC	0,00 %			7 600	-5,00 %	402,00	5-juil.-19	5,29 %	8,78
ECOC	ECOBANK COTE D'IVOIRE	3 050	3 000	2 955	-3,11 %	2 517	7 565 615	2 955	-25,94 %	241,00	15-mai-19	8,16 %	6,41
ETIT	ECOBANK TRANS. INCORP. TG	13	13	13	0,00 %	43 250	562 250	13	-7,14 %	1,21	28-avr.-17		1,46
NSBC	NSIA BANQUE COTE D'IVOIRE	3 330	3 200	3 330	0,00 %	16	52 500	3 330	-48,53 %	194,20	9-juil.-19	5,83 %	5,67
ORGT	ORAGROUP TOGO	3 900	NC	NC	0,00 %			3 900	-7,14 %	56,73	1-juil.-19	1,45 %	9,09
SAFC	SAFCA CI	340	NC	NC	0,00 %			340	1,49 %	23,04	29-juil.-11		
SGBC	SOCIETE GENERALE COTE D'IVOIRE	7 900	NC	NC	0,00 %			7 900	2,60 %	206,00	31-juil.-19	2,61 %	4,89
SIBC	SOCIETE IVOIRIENNE DE BANQUE	2 635	2 600	2 610	-0,95 %	2 496	6 473 095	2 610	-7,45 %	252,00	5-juil.-19	9,66 %	4,65
<b>TOTAL</b>						<b>49 678</b>	<b>18 593 650</b>						<b>5,36</b>
<b>SECTEUR - TRANSPORT</b>		<b>414,49</b>	<b>points</b>	<b>↑</b>	<b>2,06 %</b>								
SDSC	BOLLORE	1 665	1 665	1 700	2,10 %	2 729	4 596 595	1 700	13,33 %	184,00	6-juin-19	10,82 %	8,89
SVOC	MOVIS CI	2 395	SP	SP	0,00 %			2 395	0,00 %	270,00	5-juil.-99		

TOTAL

2 729

4 596 595

8,89

**MARCHE DES ACTIONS**

Symbole	Titre	Cours Précédent	Cours du jour		Variation jour	Séance de cotation		Cours Référence	Variation de l'année précédente	Dernier dividende payé		Rdt. Net	PER
			Ouv.	Clôt.		Volume	Valeur			Montant net	Date		
<b>SECTEUR - AGRICULTURE</b>		<b>66,07</b>	<b>points</b>		<b>↑</b>	<b>0,43 %</b>							
PALC	PALM CI	1 245	1 245	1 180	-5,22 %	772	956 460	1 180	-35,16 %	253,47	24-sept.-18	21,48 %	
SCRC	SUCRIVOIRE	455	460	450	-1,10 %	865	387 900	450	-25,62 %	72,00	28-sept.-18	16,00 %	
SICC	SICOR CI	2 495	NC	NC	0,00 %			2 495	-8,94 %	1 919,00	25-sept.-00		1,51
SOGC	SOGB CI	1 700	1 800	1 800	5,88 %	700	1 260 000	1 800	-30,23 %	126,00	15-juil.-19	7,00 %	8,60
SPHC	SAPH CI	1 325	1 300	1 300	-1,89 %	165	214 500	1 300	-0,76 %	78,00	27-sept.-18	6,00 %	9,85
<b>TOTAL</b>						<b>2 502</b>	<b>2 818 860</b>						<b>6,65</b>
<b>SECTEUR - DISTRIBUTION</b>		<b>205,20</b>	<b>points</b>		<b>↓</b>	<b>-0,95 %</b>							
ABJC	SERVAIR ABIDJAN CI	1 070	1 025	1 025	-4,21 %	331	339 275	1 025	-18,00 %	164,96	30-sept.-19	16,09 %	7,41
BNBC	BERNABE CI	675	630	625	-7,41 %	210	131 850	625	-10,71 %	45,00	19-juil.-19	7,20 %	9,78
CFAC	CFAO MOTORS CI	385	375	375	-2,60 %	475	178 125	375	-13,79 %	31,50	23-juil.-19	8,40 %	12,94
PRSC	TRACTAFRIC MOTORS CI	2 900	NC	NC	0,00 %			2 900	7,61 %	150,36	18-sept.-19	5,18 %	14,75
SHEC	VIVO ENERGY CI	600	645	600	0,00 %	1 475	891 750	600	-25,00 %	64,29	2-août-19	10,71 %	7,01
TTLC	TOTAL CI	1 250	1 200	1 250	0,00 %	585	712 500	1 250	-26,47 %	108,40	11-oct.-19	8,67 %	7,55
TTLS	TOTAL SN	1 350	1 350	1 350	0,00 %	219	295 650	1 350	-20,59 %	105,30	29-juil.-19	7,80 %	6,93
<b>TOTAL</b>						<b>3 295</b>	<b>2 549 150</b>						<b>9,48</b>
<b>AUTRES SECTEURS</b>		<b>271,45</b>	<b>points</b>		<b>→</b>	<b>0,00 %</b>							
STAC	SETAO CI	220	220	220	0,00 %	1 843	405 460	220	-10,20 %				8,08
<b>TOTAL</b>						<b>1 843</b>	<b>405 460</b>						<b>8,08</b>
<b>TOTAL - Marché des actions</b>						<b>88 868</b>	<b>107 384 815</b>						

**MARCHE DES DROITS**

Symbole	Titre	Cours Précédent	Cours du jour		Variation jour	Séance de cotation		Cours Référence	Variation depuis l'origine	Parité	Periode de négociation	
			Ouv.	Clôt.		Volume	Valeur				Début	fin
<b>TOTAL</b>												
<b>TOTAL - Marché des droits</b>												

**TROISIEME COMPARTIMENT - BRVM PETITES CAPITALISATIONS**

Symbole	Titre	Cours Précédent	Cours du jour		Variation jour	Séance de cotation		Cours Référence	Variation depuis l'origine
			Ouv.	Clôt.		Volume	Valeur		
<b>TOTAL</b>									
<b>TOTAL - 3ème Compartiment - BRVM PC</b>									

**Légende:**  
 (#) Fractionnement du titre - Valeur théorique  
 Cours du jour: Ouv.: Ouverture Clôt.: Clôture Moy.: Moyen  
 Mentions : NC: Non Coté Ex-c: Ex-coupon Ex-d: Ex-droit SP: Suspendu Val-T: Valeur Théorique  
 PER = Cours / BNPA selon les données disponibles Rdt. Net: Rendement net (DNPA / Cours)  
 Comp.: 1 - Premier Compartiment 2 - Second Compartiment 3 - Compartiment de croissance  
 Ratio de liquidité = Titres échangés / Volume des ordres de vente  
 : Progression de l'indice sectoriel : Stabilité de l'indice sectoriel : Recul de l'indice sectoriel

MARCHE DES OBLIGATIONS

Symbole	Titre	Valeur nominale	Cours Précédent	Cours du jour	Cours Référence	Séance de cotation		Coupon couru	Coupon d'intérêt		Type Amort	
						Volume	Valeur	Période	Montant net	Eché.		
<b>OBLIGATIONS D'ETAT</b>												
EOM.01	ETAT DU MALI 6.20% 2016-2023	6 666	6 666	NC	6 666			395,22	A	413,29	23-mai-20	ACD
EOM.02	Etat du Mali 6.50% 2017-2024	8 000	7 960	NC	7 960			24,22	A	520,00	20-avr.-21	AC
EOM.03	ETAT DU MALI 6,50 % 2018-2025	10 000	9 850	NC	9 850			378,28	A	650,00	7-oct.-20	AC
EOM.04	ETAT DU MALI 6,50% 2019-2027	10 000	10 000	NC	10 000			532,79	A	650,00	12-juil.-20	AC
EOS.05	ETAT SENEGAL 6.50% 2013-2023	10 000	10 000	NC	10 000			176,79	S	325,00	29-juil.-20	ACD
EOS.06	ETAT SENEGAL 6.50% 2014-2021	4 000	4 000	NC	4 000			115,71	S	130,00	27-mai-20	ACD
EOS.07	ETAT SENEGAL 6.30% 2015-2025	10 000	10 200	NC	10 200			282,30	S	313,28	25-mai-20	ACD
TPBF.03	TPBF 6,50% 2013-2020	10 000	10 000	10 000	10 000	11	110 000	285,71	S	325,00	29-mai-20	ACD
TPBF.04	TPBF 6.50% 2017-2027	10 000	10 000	NC	10 000			172,27	S	323,22	31-juil.-20	ACD
TPBF.05	TPBF 6.50% 2017-2024	10 000	10 300	10 300	10 300	58	588 370	230,87	S	325,00	29-juin-20	ACD
TPBF.06	TPBF 6.50% 2018-2025	10 000	10 000	10 000	10 000	1 137	11 369 630	273,50	S	325,00	5-juin-20	ACD
TPBF.07	TPBF 6,50% 2018-2025	10 000	10 000	10 000	10 000	13	130 000	310,71	S	325,00	15-mai-20	AC
TPBF.08	TPBF 6,50% 2019-2027	10 000	10 000	NC	10 000			1,78	S	326,78	6-nov.-20	ACD
TPBF.09	TPBF 6,50% 2019 - 2027	10 000	10 200	NC	10 200			51,50	S	325,00	8-oct.-20	ACD
TPBJ.01	TPBJ 6.50% 2017-2027	10 000	10 300	NC	10 300			53,42	A	650,00	7-avr.-21	ACD
TPBJ.02	TPBJ 6.50% 2018-2025	10 000	10 300	NC	10 300			285,71	S	325,00	29-mai-20	ACD
TPCI.016	TPCI 6.55% 2014-2022	10 000	9 802	NC	9 802			631,73	A	655,00	20-mai-20	ACD
TPCI.017	TPCI 3% 2014-2024	10 000	10 000	NC	10 000			114,75	S	150,00	19-juin-20	ACD
TPCI.018	TPCI 5.85% 2014-2021	10 000	9 800	NC	9 800			223,77	S	292,50	19-juin-20	ACD
TPCI.019	TPCI 5.99% 2015-2025	10 000	10 000	NC	10 000			587,54	A	599,00	14-mai-20	ACD
TPCI.020	TPCI 5.85% 2015-2022	10 000	10 000	NC	10 000			51,15	S	292,50	5-oct.-20	ACD
TPCI.021	TPCI 6% 2016-2028	10 000	10 000	NC	10 000			47,67	A	600,00	8-avr.-21	ACD
TPCI.022	TPCI 5.90% 2016 - 2026	10 000	10 000	NC	10 000			527,13	A	590,00	15-juin-20	ACD
TPCI.023	TPCI 5.90% 2016-2026	10 000	10 000	NC	10 000			277,27	A	590,00	17-nov.-20	ACD
TPCI.024	TPCI 6.25% 2017-2029	10 000	10 200	NC	10 200			63,18	S	312,50	30-sept.-20	ACD
TPCI.025	TPCI 5,95% 2017-2024 A	10 000	10 000	NC	10 000			21,13	S	297,50	24-oct.-20	ACD
TPCI.026	TPCI 5,95% 2017-2024 B	10 000	10 000	NC	10 000			292,60	S	297,50	10-mai-20	ACD
TPCI.027	TPCI 6% 2017-2025	10 000	10 000	NC	10 000			213,11	S	300,00	29-juin-20	ACD
TPCI.028	TPCI 6% 2018 - 2026	10 000	10 000	NC	10 000			457,38	A	600,00	2-août-20	ACD
TPCI.029	TPCI 6% 2018-2026	10 000	10 000	NC	10 000			329,51	A	600,00	19-oct.-20	ACD
TPCI.030	TPCI 5,95% 2018-2025	10 000	10 000	NC	10 000			237,35	S	297,50	13-juin-20	ACD
TPCI.031	TPCI 5,75% 2019-2026	10 000	10 000	NC	10 000			505,87	A	575,00	20-juin-20	ACD
TPCI.032	TPCI 2,23% 2019-2026	10 000		NC				0,00	A	0,00	20-juin-20	ACD
TPCI.033	TPCI 5.75% 2019-2026	10 000	10 000	NC	10 000			75,62	A	575,00	20-mars-21	ACD
TPCI.034	TPCI 6% 2019-2029	10 000	10 000	NC	10 000			78,90	A	600,00	20-mars-21	ACD
TPCI.035	TPCI 5,75% 2019-2026	10 000	10 000	NC	10 000			472,88	A	575,00	11-juil.-20	ACD
TPCI.036	TPCI 5,75% 2019-2026	10 000	10 000	NC	10 000			408,47	A	575,00	21-août-20	ACD
TPCI.037	TPCI 5,80% 2019-2026	10 000	10 000	NC	10 000			245,63	A	580,00	4-déc.-20	ACD
TPCI.038	TPCI 5,75% 2019-2026	10 000	10 000	NC	10 000			243,51	A	575,00	4-déc.-20	ACD
TPCI.039	TPCI 5,75% 2019-2026	10 000	10 300	NC	10 300			318,92	A	575,00	17-oct.-20	ACD
TPNE.01	TRESOR PUBLIC DU NIGER 6,50% 2019-2026	10 000	10 200	NC	10 200			71,23	A	650,00	28-mars-21	ACD
TPNE.02	TRESOR PUBLIC DU NIGER 6,50% 2019 - 2026	10 000	10 300	NC	10 300			497,27	A	650,00	1-août-20	ACD
<b>TOTAL</b>						1 219	12 198 000					
<b>OBLIGATIONS REGIONALES</b>												
BIDC.03	BIDC-EBID 6.50% 2014-2021	10 000	10 000	NC	10 000			70,65	S	325,00	28-sept.-20	ACD
BIDC.04	BIDC-EBID 6.10% 2017-2027	10 000	10 300	NC	10 300			543,33	A	610,00	16-juin-20	ACD
BOAD.012	BOAD 5.95% 2014-2021	10 000	9 900	NC	9 900			216,22	A	595,00	26-déc.-20	ACD
CRRH.01	CRRH-UEMOA 6.10% 2012-2022	10 000	9 925	NC	9 925			140,77	S	305,00	13-août-20	AC
CRRH.02	CRRH-UEMOA 6.10% 2012-2024	10 000	10 000	NC	10 000			186,02	S	305,00	17-juil.-20	AC
CRRH.03	CRRH-UEMOA 6% 2013-2023	10 000	10 000	NC	10 000			18,03	S	300,00	26-oct.-20	AC
CRRH.04	CRRH-UEMOA 6% 2014-2024	10 000	9 950	NC	9 950			211,48	S	300,00	30-juin-20	AC
CRRH.05	CRRH-UEMOA 5.85% 2015-2025	10 000	9 950	NC	9 950			198,20	S	290,90	4-juil.-20	AC
CRRH.06	CRRH-UEMOA 5.85% 2016-2026	10 000	10 000	NC	10 000			200,89	S	292,50	3-juil.-20	ACD
CRRH.07	CRRH-UEMOA 5.95% 2017-2029	8 333	8 208	NC	8 208.01			234,29	S	247,92	17-mai-20	AC
CRRH.08	CRRH-UEMOA 5.95% 2018-2030	9 167	9 145	NC	9 144.67			205,65	S	272,71	21-juin-20	AC
CRRH.09	CRRH-UEMOA 6.05% 2018-2033	9 333	9 333	NC	9 333			212,91	S	282,33	21-juin-20	AC
SHAF.03	SHELTER AFRIQUE 6.6% 2014-2021	2 000	2 000	NC	2 000			24,89	S	65,64	28-août-20	ACD
<b>TOTAL</b>						0	0					

jeudi 7 mai 2020

**OBLIGATIONS PRIVEES**

BHSN.O1	DIASPORA BONDS BHS 6,25% 2019-	10 000	10 000	NC	10 000	201,50	S	310,79	10-juil.-20	ACD
SIFC.O1	SIFCA 6.90% 2013-2021	10 000	10 000	NC	10 000	504,38	A	676,20	8-août-20	ACD
SNLC.O1	SENELEC 6,50% 2018-2025	10 000	10 300	NC	10 300	72,42	S	325,00	27-sept.-20	AC
<b>TOTAL</b>						<b>0</b>		<b>0</b>		

**SUKUK ET TITRES ASSIMILES**

SUKCI.S1	SUKUK CI 5.75% 2015-2020	10 000	9 990	NC	9 990	209,24	S	292,29	28-juin-20	AC
SUKCI.S2	SUKUK CI 5.75% 2016-2023	10 000	10 000	NC	10 000	97,43	S	293,89	7-sept.-20	ACD
SUKSN.S2	SUKUK SN 6% 2016-2026	10 000	10 200	NC	10 200	170,00	S	303,33	26-juil.-20	ACD
SUKTG.S1	SUKUK TG 6.5% 2016-2026	10 000	10 200	NC	10 200	164,36	S	373,91	17-août-20	ACD
<b>TOTAL</b>						<b>0</b>		<b>0</b>		
<b>TOTAL - Marché des obligations</b>						<b>1 219</b>		<b>12 198 000</b>		

Légende :  
 (#) (\*) Ex-Coupon couru (#)#Cours de référence amorti / Coupon couru Ex-c (#)Ex-marge de profits  
 Cours du jour: Ouv.: Ouverture Clôt.: Clôture Moy.: Moyen  
 Type Amort: Type d'Amortissement IF: In Fine AC: Amortissement Constant AD: Amortissement Dégressif ACD: Amortissement Constant Différé  
 Période: Périodicité de paiement des coupons A: Annuelle S: Semestrielle T: Trimestrielle  
 Eché.: Échéance de paiement des intérêts  
 Mentions: NC: Non Coté Ex-c: Ex-coupon ou Ex-droit SP: Suspendu

**INFORMATIONS**

**OPERATIONS EN COURS**

Emetteur	Opération
SONATEL	Paiement de dividendes de 1 225 FCFA net par action, le 20/05/2020
TPCI	Emprunt obligataire "TPCI 5,80 % 2020-2027 (TPCI.O41) et TPCI 5,90 % 2020-2030 (TPCI.O42)" - Première cotation le 26 mai 2020
TPBF	Emprunt obligataire "TPBF 6,50% 2020-2028" (TPBF.O10) - Première cotation le 15 mai 2020
TPCI	Emprunt obligataire "TPCI 5,75% 2019-2026" (TPCI.O40) - Première cotation le 15 mai 2020
BANK OF AFRICA NG	Paiement de dividendes de 429,66 FCFA net par action, le 20/05/2020
BANK OF AFRICA BN	Paiement de dividendes de 436 FCFA net par action, le 15/05/2020

**AVIS**

Entité	N°	Nature	Objet
--------	----	--------	-------

**COMMUNIQUES**

Emetteur	N°	Nature	Objet
----------	----	--------	-------

QUANTITES RESIDUELLES

MARCHE DES ACTIONS

Symbole	Titre	Quantité résiduelle à l'achat	Cours Achat / Vente		Quantité résiduelle à la vente	Cours de Référence
ABJC	SERVAIR ABIDJAN CI	175	1,005	/ 1,025	381	1 025
BICC	BICI CI	94	3,600	/		3 600
BNBC	BERNABE CI		/	Marché	213	625
BOAB	BANK OF AFRICA BN	61	3,760	/ 3,960	37	3 970
BOABF	BANK OF AFRICA BF	2 562	2,970	/ 3,195	26	3 050
BOAC	BANK OF AFRICA CI	4 969	3,300	/ 3,335	100	3 340
BOAM	BANK OF AFRICA ML	2 943	955	/ 1,030	125	955
BOAN	BANK OF AFRICA NG	128	3,805	/ 3,845	200	3 805
BOAS	BANK OF AFRICA SENEGAL	665	1,500	/ 1,545	63	1 500
CABC	SICABLE CI	100	665	/ 670	122	670
CBIBF	CORIS BANK INTERNATIONAL		/	7,800	50	7 600
CFAC	CFAO MOTORS CI	356	375	/ 385	338	375
CIEC	CIE CI	100	1,220	/ 1,260	32	1 300
ECOC	ECOBANK COTE D'IVOIRE	153	2,955	/ 3,000	174	2 955
ETIT	ECOBANK TRANS. INCORP. TG		/	Marché	1 271 277	13
FTSC	FILTISAC CI	500	950	/ 980	372	980
NEIC	NEI-CEDA CI	610	115	/ 120	595	115
NSBC	NSIA BANQUE COTE D'IVOIRE	4	3,200	/ 3,330	190	3 330
NTLC	NESTLE CI	23	Marché	/		225
ONTBF	ONATEL BF	35	3,050	/ 3,200	378	3 200
ORGT	ORAGROUP TOGO		/	3,820	315	3 900
PALC	PALM CI	10	1,190	/ 1,245	790	1 180
PRSC	TRACTAFRIC MOTORS CI	24	2,900	/ 3,100	42	2 900
SAFC	SAFCA CI		/	340	800	340
SCRC	SUCRIVOIRE		/	450	4 807	450
SDCC	SODE CI	8	2,820	/ 2,975	470	2 975
SDSC	BOLLORE		/	1,700	2 029	1 700
SEMC	CROWN SIEM CI		/	120	4 500	120
SGBC	SOCIETE GENERALE COTE D'IVOIRE	17	7,900	/ 7,995	20	7 900
SHEC	VIVO ENERGY CI	96	600	/ 645	87	600
SIBC	SOCIETE IVOIRIENNE DE BANQUE	60	2,600	/ 2,610	20	2 610
SICC	SICOR CI	3	2,310	/ 2,400	11	2 495
SIVC	AIR LIQUIDE CI	105	220	/ 225	126	225
SLBC	SOLIBRA CI		/	45,000	2	45 000
SMBC	SMB CI	25	2,570	/ 2,600	500	2 650
SNTS	SONATEL SN	25	13,850	/ 13,885	288	13 885
SOGC	SOGB CI	55	1,700	/ 1,800	1 529	1 800
SPHC	SAPH CI		/	1,300	135	1 300
STAC	SETAO CI	5 000	210	/ 220	3 158	220
STBC	SITAB CI	3 161	520	/ 600	280	600
SVOC	MOVIS CI		/			2 395
TTLC	TOTAL CI	30	1,195	/ 1,250	254	1 250
TTLS	TOTAL SN	460	1,350	/ 1,400	495	1 350
TTRC	TRITURAF CI-Ste en Liquidation		/			490
UNLC	UNILEVER CI	30	4,775	/		4 775
UNXC	UNIWAX CI	225	1,170	/ 1,195	1 492	1 195



**QUANTITES RESIDUELLES**

**MARCHE DES DROITS**

Symbole	Titre	Quantité résiduelle à l'achat	Cours Achat / Vente	Quantité résiduelle à la vente	Cours de Référence
---------	-------	-------------------------------	---------------------	--------------------------------	--------------------

**TROISIEME COMPARTIMENT - BRVM PETITES CAPITALISATIONS**

Symbole	Titre	Quantité résiduelle à l'achat	Cours Achat / Vente	Quantité résiduelle à la vente	Cours de Référence
---------	-------	-------------------------------	---------------------	--------------------------------	--------------------

**QUANTITES RESIDUELLES**

**MARCHE DES OBLIGATIONS**

Symbole	Titre	Quantité résiduelle à l'achat	Cours Achat / Vente	Quantité résiduelle à la vente	Cours de Référence
BHSN.01	DIASPORA BONDS BHS 6,25% 2019-		/ 10,000	350	10 000
SIFC.01	SIFCA 6.90% 2013-2021		/		10 000
SNLC.01	SENELEC 6,50% 2018-2025		/		10 300
EOM.01	ETAT DU MALI 6.20% 2016-2023		/		6 666
EOM.02	Etat du Mali 6.50% 2017-2024		/		7 960
EOM.03	ETAT DU MALI 6,50 % 2018-2025		/		9 850
EOM.04	ETAT DU MALI 6,50% 2019-2027		/		10 000
EOS.05	ETAT SENEGAL 6.50% 2013-2023		/		10 000
EOS.06	ETAT SENEGAL 6.50% 2014-2021		/		4 000
TPCI.036	TPCI 5,75% 2019-2026		/		10 000
TPCI.037	TPCI 5,80% 2019-2026		/		10 000
TPCI.038	TPCI 5,75% 2019-2026		/ 10,000	26	10 000
TPCI.039	TPCI 5,75% 2019-2026		/		10 300
TPNE.01	TRESOR PUBLIC DU NIGER 6,50% 2019-2026		/ 10,000	7	10 200
TPNE.02	TRESOR PUBLIC DU NIGER 6,50% 2019 - 2026		/		10 300
TPCI.030	TPCI 5,95% 2018-2025		/		10 000
TPCI.031	TPCI 5,75% 2019-2026		/		10 000
TPCI.032	TPCI 2,23% 2019-2026		/		10 000
TPCI.033	TPCI 5.75% 2019-2026		/		10 000
TPCI.034	TPCI 6% 2019-2029		/ 9,900	490	10 000
TPCI.035	TPCI 5,75% 2019-2026		/		10 000
TPCI.024	TPCI 6.25% 2017-2029		/		10 200
TPCI.025	TPCI 5,95% 2017-2024 A		/ 10,000	24	10 000
TPCI.026	TPCI 5,95% 2017-2024 B		/		10 000
TPCI.027	TPCI 6% 2017-2025		/ 9,900	100	10 000
TPCI.028	TPCI 6% 2018 - 2026		/ 9,800	99	10 000
TPCI.029	TPCI 6% 2018-2026		/		10 000
TPCI.018	TPCI 5.85% 2014-2021		/ 10,000	25	9 800
TPCI.019	TPCI 5.99% 2015-2025		/		10 000
TPCI.020	TPCI 5.85% 2015-2022		/		10 000
TPCI.021	TPCI 6% 2016-2028		/		10 000
TPCI.022	TPCI 5.90% 2016 - 2026		/		10 000
TPCI.023	TPCI 5.90% 2016-2026		/ 10,000	200	10 000
TPBF.08	TPBF 6,50% 2019-2027		/		10 000
TPBF.09	TPBF 6,50% 2019 - 2027		/		10 200
TPBJ.01	TPBJ 6.50% 2017-2027		/		10 300
TPBJ.02	TPBJ 6.50% 2018-2025	200	9,950 /		10 300
TPCI.016	TPCI 6.55% 2014-2022		/		9 802
TPCI.017	TPCI 3% 2014-2024		/		10 000
EOS.07	ETAT SENEGAL 6.30% 2015-2025		/		10 200
TPBF.03	TPBF 6,50% 2013-2020		/		10 000
TPBF.04	TPBF 6.50% 2017-2027		/ 10,000	12	10 000
TPBF.05	TPBF 6,50% 2017-2024		/ 10,300	5	10 300
TPBF.06	TPBF 6.50% 2018-2025		/		10 000
TPBF.07	TPBF 6,50% 2018-2025		/		10 000
BIDC.03	BIDC-EBID 6.50% 2014-2021		/		10 000
BIDC.04	BIDC-EBID 6.10% 2017-2027		/		10 300
BOAD.012	BOAD 5.95% 2014-2021		/		9 900
CRRH.01	CRRH-UEMOA 6.10% 2012-2022		/		9 925

jeudi 7 mai 2020

CRRH.O2	CRRH-UEMOA 6.10% 2012-2024		/			10 000
CRRH.O3	CRRH-UEMOA 6% 2013-2023		/			10 000
SHAF.O3	SHELTER AFRIQUE 6.6% 2014-2021		/			2 000
CRRH.O4	CRRH-UEMOA 6% 2014-2024		/			9 950
CRRH.O5	CRRH-UEMOA 5.85% 2015-2025		/	10,000	5	9 950
CRRH.O6	CRRH-UEMOA 5.85% 2016-2026		/	9,900	823	10 000
CRRH.O7	CRRH-UEMOA 5.95% 2017-2029		/	8,249.67	1 050	8 208
CRRH.O8	CRRH-UEMOA 5.95% 2018-2030		/			9 145
CRRH.O9	CRRH-UEMOA 6.05% 2018-2033		/			9 333

**SUKUK ET TITRES ASSIMILES**

Symbole	Titre	Quantité résiduelle à l'achat	Cours Achat / Vente	Quantité résiduelle à la vente	Cours de Référence
SUKCI.S1	SUKUK CI 5.75% 2015-2020		/ 9,900	70	9 990
SUKCI.S2	SUKUK CI 5.75% 2016-2023		/		10 000
SUKSN.S2	SUKUK SN 6% 2016-2026		/		10 200
SUKTG.S1	SUKUK TG 6.5% 2016-2026		/		10 200

**CALENDRIER DES ASSEMBLEES GENERALES**

**ANNEE : 2020**

Société	Nature	Date	Heure	Lieu
BANK OF AFRICA CI	Ordinaire	22/05/2020	09:30:00	initialement prévue pour le 11 mai 2020 est reportée au 22 mai 2020 au siège social de la banque, immeuble BOA sis à Abidjan plateau, Angle Avenue Terrassons de Fougères et Rue Gourgas 01 BP 4132 - Abidjan
BANK OF AFRICA CI	Ordinaire	11/05/2020	09:30:00	Siège social de la banque, immeuble BOA sis à Abidjan plateau, Angle Avenue Terrassons de Fougères et Rue Gourgas 01 BP 4132 - Abidjan
ONATEL BF	Ordinaire	07/05/2020	09:00:00	L'Assemblée Générale Ordinaire des actionnaires de l'ONATEL SA, ne pourra se tenir physiquement. Le vote des résolutions de l'assemblée aura lieu uniquement par correspondance.
SONATEL	Mixte	04/05/2020	10:00:00	Siège social par Visioconférence
BANK OF AFRICA ML	Mixte	25/04/2020	09:30:00	Au siège, Immeuble BANK OF AFRICA, Avenue du Mali, Quartier ACI 2000 de la Banque BOA MALI
BANK OF AFRICA ML	Mixte	11/04/2020	09:30:00	Siège de la Banque BOA MALI
CORIS BANK INTERNATIONAL	Ordinaire	08/04/2020	09:00:00	Hôtel SOPATEL Silmandé SA
BANK OF AFRICA NG	Extraordinaire	02/04/2020	10:00:00	Centre de Formation de la BOA NIGER (BOA-Siège)
BANK OF AFRICA BN	Mixte	01/04/2020	10:00:00	NOVOTEL à Cotonou
BANK OF AFRICA BF	Ordinaire	30/03/2020	10:00:00	Salle LAICO HOTEL OUAGA 2000
SICABLE	Ordinaire	27/03/2020	09:00:00	initialement prévue pour le 27 mars 2020 est reportée à une date ultérieure

# L'actualité de la BRVM sur nos plateformes digitales

## Infos BRVM

Pour recevoir les informations boursières par SMS, souscrivez :



Côte d'Ivoire : \*430#  
Bénin : \*430\*15#



Côte d'Ivoire : #139#  
Burkina Faso : \*310#



Côte d'Ivoire : \*431#  
Niger : \*512\*9#  
Togo : \*310#

## Site web

[www.brvm.org](http://www.brvm.org)

## Application Mobile

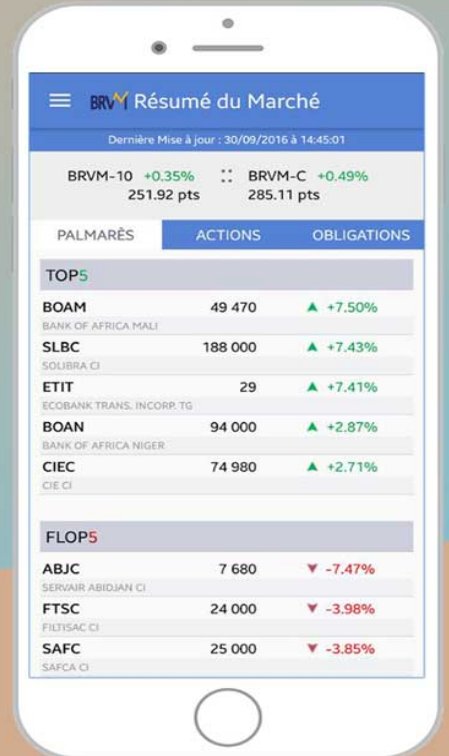

Disponible sur  
 Google play

Disponible sur  
 App Store



Nous suivre sur :



Lundi 04 mai 2020

**CALENDRIER DE PAIEMENT DES DIVIDENDES**

ANNEE : 2020

Titres	Montant du dividende net par action en FCFA	Numéro de l'Avis	Date de publication de l'Avis au BOC	Ex-dividende	Date de paiement du dividende
				T-2	T
BOA BURKINA FASO	370	043-2020 BRVMDG	10/04/2020	29/04/2020	04/05/2020
BOA BENIN	436	044-2020 BRVMDG	10/04/2020	13/05/2020	15/05/2020
BOA NIGER	429,66	050-2020 BRVMDG	21/04/2020	18/05/2020	20/05/2020
SONATEL SENEGAL	1 225	061-2020 BRVMDG	04/05/2020	18/05/2020	20/05/2020

OPCVM: FONDS COMMUNS DE PLACEMENT ET SOCIETES D'INVESTISSEMENT A CAPITAL VARIABLE

jeudi 7 mai 2020

Sociétés de gestion	Dépositaire	OPCVM	Catégorie	Origine	Valeur Liquidative				Variation		
					Précédente		Actuelle		Date	%	Précédent
					Valeur	Date	Valeur	Date			
<b>QUOTIDIENNES</b>											
AFRICABOURSE ASSET MANAGEMENT	AFRICABOURSE SA	FCP AAM CAPITAL SUR	OCT	5 000	7 091,10	05/05/2020	7 092,01	06/05/2020	10/10/2012	41,84%	0,01%
		FCP AAM EPARGNE CROISSANCE	D	5 000	5 412,04	05/05/2020	5 405,34	06/05/2020	19/11/2012	8,11%	-0,12%
		FCP AAM OBLIGATIS	OMLT	5 000	7 292,93	05/05/2020	7 302,11	06/05/2020	12/09/2012	46,04%	0,13%
		FCP AAM EPARGNE ACTION	A	5 000	2 647,53	05/05/2020	2 641,50	06/05/2020	16/01/2017	-47,17%	-0,23%
AFRICAM SA	SBIF	FCP EXPANSIO	D	5 000	8 115,75	05/05/2020	8 112,09	06/05/2020	01/01/2013	62,24%	-0,05%
		FCP SECURITAS	OMLT	5 000	6 363,76	05/05/2020	6 364,44	06/05/2020	01/01/2013	27,29%	0,01%
		FCP VALORIS	A	5 000	5 772,83	05/05/2020	5 790,80	06/05/2020	01/01/2013	15,82%	0,31%
AFRICAIN DE GESTION D'ACTIFS	SGI AGI	FCP CAPITAL PLUS	D	1 000	1 032,49	06/04/2020	ND	ND	11/03/2019	-	-
		FCP CONFORT PLUS	OMLT	1 000	1 064,17	06/04/2020	ND	ND	11/03/2019	-	-
ATLANTIC ASSET MANAGEMENT	ATLANTIQUE FINANCE	FCP ATLANTIQUE CROISSANCE	D	5 000	3 756,09	23/04/2020	ND	ND	30/05/2015	-	-
		FCP ATLANTIQUE LIQUIDITE	OCT	5 000	5 155,21	23/04/2020	ND	ND	12/07/2019	-	-
		FCP ATLANTIQUE ACTIONS	A	5 000	4 969,63	23/04/2020	ND	ND	25/10/2019	-	-
		FCP ATLANTIQUE SERENITE	OMLT	5 000	5 208,74	23/04/2020	ND	ND	12/07/2019	-	-
		FCP ATLANTIQUE HORIZON	D	5 000	5 135,52	23/04/2020	ND	ND	25/10/2019	-	-
		FCP ATLANTIQUE SECURITE	OMLT	5 000	5 451,14	23/04/2020	ND	ND	30/05/2015	-	-
		FCP CAPITAL CROISSANCE	D	10 000	ND	25/02/2020	ND	26/02/2020	ND	-	-
BNI GESTION	BNI FINANCES	OBLIG SECURITE	OMLT	10 000	9 387,00	26/02/2020	ND	ND	06/06/2014	-	-
		FCP DYNAMIC SAVINGS	D	10 000	ND	25/02/2020	ND	26/02/2020	ND	-	-
		FCP Emergence	D	5 000	6 623,39	01/05/2020	ND	ND	Feb. 2010	-	-
BOA ASSET MANAGEMENT	BOA CAPITAL SECURITIES	FCP Tresor Monea	OCT	25 000 000	32 823 893,72	01/05/2020	ND	ND	Dec. 2013	-	-
		FCP "BRM DYNAMIQUE"	D	10 000	12 923,13	08/09/2014	ND	ND	12/03/2009	-	-
BRM ASSET MANAGEMENT	BRM	FCP "BRM OBLIGATAIRE"	D	10 000	12 057,50	17/10/2014	ND	ND	12/03/2009	-	-
		FCP ACTIONS PHARMACIE	A	1 000	888,77	05/05/2020	889,22	06/05/2020	25/07/14	-11,08%	0,05%
CGF GESTION	CGF BOURSE	FCP AL BARAKA	A	1 000	1 055,83	05/05/2020	1 055,88	06/05/2020	01/03/17	5,59%	0,00%
		FCP AL BARAKA 2	D	1 000	1 060,27	05/05/2020	1 060,28	06/05/2020	25/01/18	6,03%	0,00%
		FCP ASSUR SENEGAL	D	1000000	1 125 347,31	11/03/2020	ND	ND	06/07/14	-	-
		FCP PLACEMENT AVANTAGE	D	1 000	1 418,24	05/05/2020	1 419,55	06/05/2020	29/03/13	41,95%	0,09%
		FCP PLACEMENT CROISSANCE	D	1 000	1 044,41	05/05/2020	1 044,68	06/05/2020	29/03/13	4,47%	0,03%
		FCP HORIZON	D	1 000	1 544,71	11/03/2020	ND	ND	27/06/09	-	-
		FCP PLACEMENT QUIETUDE	OMLT	1 000	1 383,15	05/05/2020	1 383,57	06/05/2020	29/03/13	38,36%	0,03%
		FCP LIQUIDITE-OPTIMUM	OMLT	10000	10 937,51	05/05/2020	10 938,84	06/05/2020	01/10/17	9,39%	0,012%
		FCP BNDE VALEURS	A	1 000	1 088,16	05/05/2020	1 088,19	06/05/2020	02/09/16	8,82%	0,003%
		FCP CORIS ACTIONS	A	5 000	4 933,56	26/02/2018	ND	ND	11/11/2014	-	-
CORIS ASSET MANAGEMENT	CORIS BOURSE	FCP CORIS PERFORMANCE	A	5 000	5 254,01	26/02/2018	ND	ND	11/11/2014	-	-
		FCP-1 OPTI PLACEMENT	A	5 000	12 169,47	10/10/2018	ND	ND	01/02/2002	-	-
OAM S.A	SGI TOGO	FCP-2 OPTI REVENU	OMLT	5 000	6 821,57	10/10/2018	ND	ND	01/02/2002	-	-
		FCP-3 OPTI CAPITAL	D	5 000	16 615,03	10/10/2018	ND	ND	24/01/2003	-	-
		FCP SOGEAVENIR	D	500	1 092,00	05/05/2020	1 092,00	06/05/2020	01/10/2002	118,40%	0,00%
SOGESPAR	SOGEBOURSE	FCP SOGEDEFI	D	4 888	2 914,00	05/05/2020	2 925,00	06/05/2020	23/12/2014	-40,16%	0,38%
		FCP SOGEDYNAMIQUE	A	4 888	2 747,00	05/05/2020	2 757,00	06/05/2020	23/12/2014	-43,60%	0,36%
		FCP SOGEPRIILEGE	D	4 888	3 408,00	05/05/2020	3 434,00	06/05/2020	23/12/2014	-29,75%	0,76%
		FCP SOGESECURITE	OMLT	4 888	5 151,00	05/05/2020	5 155,00	06/05/2020	23/12/2014	5,46%	0,08%
		FCP SOGEVALOR	A	1 000	2 577,00	05/05/2020	2 570,00	06/05/2020	04/06/2002	157,00%	-0,27%
SOAGA-SA	SGI-BOA CAPITAL SECURITIES	FCP SOAGA EPARGNE ACTIVE	D	10 000	7 933,70	05/05/2020	7 848,98	06/05/2020	28/10/2016	-21,51%	-1,07%
		SICAV Abdou DIOUF	D	10 000 000	14 259 874,92	05/05/2020	14 248 532,61	06/05/2020	01/12/2003	42,49%	-0,08%
		FCP SOAGA EPARGNE SERENITE	OMLT	10 000	12 132,47	05/05/2020	12 134,01	06/05/2020	28/10/2016	21,34%	0,01%
SAPHIR ASSET MANAGEMENT	SGI BENIN	FCP SAPHIR DYNAMIQUE	D	5 000	5 028,47	05/05/2020	5 029,22	06/05/2020	28/08/2017	-0,58%	0,01%
		FCP SAPHIR QUIETUDE	OMLT	5 000	5 970,43	05/05/2020	5 971,18	06/05/2020	28/08/2017	19,42%	0,01%
SGO MALI FINANCES	SGI MALI SA	FCP NYESIGUI	D	10 000	9 198,05	05/05/2020	9 198,79	06/05/2020	01/07/2018	-8,012%	0,008%
<b>HEBDOMADAIRES</b>											
BNI GESTION	BNI FINANCES	FCP INITIATIVES SOLIDARITE	D	2 500	2 891,00	07/02/2020	2 842,00	14/02/2020	22/05/2013	-43,00%	-1,70%
		FCPE SODEFOR	D	2 500	3 877,00	07/02/2020	3 777,00	14/02/2020	18/12/2009	51,10%	-2,58%
PhoenixAfrica Asset Management	Phoenix Capital Management	FCP PAM ACTIONS	A	10 000	7 695,10	12/03/2020	7 423,56	19/03/2020	13/12/2017	-25,76%	-3,53%
		FCP PAM DIVERSIFIE EQUILIBRE	D	10 000	9 287,16	12/03/2020	9 122,14	19/03/2020	13/12/2017	-8,78%	-1,78%
		FCP PAM DIVERSIFIE OBLIGATIONS	D	10 000	11 261,71	12/03/2020	11 269,21	19/03/2020	13/12/2017	12,69%	0,07%
		FCP Global Investors	D	25 000	21 740,28	17/04/2020	22 085,46	24/04/2020	Dec. 2012	-11,66%	1,59%
BOA ASSET MANAGEMENT	BOA CAPITAL SECURITIES	FCP Boa Obligations	OMLT	10 000	11 318,03	17/04/2020	11 328,50	24/04/2020	Mars. 2017	13,28%	0,09%
		FCP Boa Actions	A	10 000	7 360,09	17/04/2020	7 526,81	24/04/2020	Jul. 2017	-24,77%	2,27%
		FCP Boa Rendement	OMLT	25 000 000	29 305 539,03	17/04/2020	29 334 281,71	24/04/2020	Dec. 2017	17,34%	0,10%
BRM ASSET MANAGEMENT	IMPAXIS	FCP "SDE"	D	1 000	2 083,36	05/09/2014	ND	ND	14/03/2011	-	-
		FCPCR SONATEL	D	1 000	5 669,56	23/04/2020	5 628,81	30/04/2020	19/02/2004	-62,88%	-0,72%
CGF GESTION	CGF BOURSE	FCP FORCE PAD	D	1 000	1 430,97	29/04/2020	1 436,45	06/05/2020	16/02/2014	-43,64%	0,38%
		FCPE SINI GNEISIGUI	D	1 000	1 318,79	28/04/2020	1 321,38	05/05/2020	25/02/2014	32,14%	0,20%
		FCP IFC ROAD	OMLT	100 000	111 125,92	24/04/2020	111 335,81	01/05/2020	01/01/2018	11,34%	0,19%
		FCPE DP WORLD DAKAR	D	1 000	1 123,50	27/04/2020	1 124,67	04/05/2020	04/10/2016	12,47%	0,10%
EDC Asset Management	EDC Investment Corporation	FCP ECOBANK UEMOA DIVERSIFIE	D	5 000	6 183,00	22/04/2020	6 238,00	29/04/2020	19/09/2007	24,76%	0,89%
		FCP ECOBANK UEMOA OBLIGATAIRE	OMLT	20 000	20 598 546,00	22/04/2020	20 629 365,00	29/04/2020	01/01/2018	-43,64%	0,15%
		FCP ECOBANK UEMOA RENDEMENT	OMLT	1 000 000	1 382 239,00	22/04/2020	1 391 400,00	29/04/2020	10/10/2007	39,14%	0,66%
		FCP ECOBANK ACTIONS UEMOA	A	5 000	2 457,00	22/04/2020	2 495,00	29/04/2020	20/04/2016	-50,10%	1,55%
BRIDGE ASSET MANAGEMENT	BRIDGE SECURITIES	FCP BRIDGE CONFORT	OMLT	5 000	5 122,00	24/04/2020	5 126,00	30/04/2020	01/10/2019	-	2,52%
BRIDGE ASSET MANAGEMENT	BRIDGE SECURITIES	FCP BRIDGE PROSPERITE	D	5 000	4 425,00	24/04/2020	4 454,00	30/04/2020	13/03/2018	-10,92%	0,66%
BRIDGE ASSET MANAGEMENT	BRIDGE SECURITIES	FCP BRIDGE INSTITUTIONNEL	D	25 000 000	22 468 000,00	24/04/2020	22 555 877,00	30/04/2020	27/09/2017	-9,78%	0,39%
SGO MALI FINANCES	SGI MALI SA	FCPE ORANGE MALI	D	10 000	23 705,60	29/04/2020	23 718,48	06/05/2020	03/09/2012	137,18%	0,05%
		FCP TOUNKARANNE	OMLT	100 000	100 987,49	29/04/2020	101 085,89	06/05/2020	01/07/2018	1,086%	0,097%
ATTJARI ASSET MANAGEMENT	SGI AFRICAINE DE BOURSE	ATTJARI OBLIG	OMLT	10000	12405,59	03/04/2020	12407,31	10/04/2020	13/07/2012	24,07%	0,01%
		ATTJARI LIQUIDITE	OCT	10000	11826,93	03/04/2020	11833,96	10/04/2020	30/08/2013	18,34%	0,06%
		ATTJARI HORIZON	OMLT	10000	12644,61	03/04/2020	12647,01	10/04/2020	30/08/2013	26,47%	0,02%
		ATTJARI ACTIONS	A	10000	7777,93	03/04/2020	7786,62	10/04/2020	21/05/2015	-22,13%	0,11%
		ATTJARI DIVERSIFIE	D	10000	11299,86	03/04/2020	11289,12	10/04/2020	21/05/2015	12,89%	-0,10%
		ATTJARI INVEST	OMLT	10000	12263,65	03/04/2020	12272,51	10/04/2020	21/01/2016	22,73%	0,07%
		ATTJARI PATRIMOINE	OMLT	10000	12433,78	03/04/2020	12 451,69	10/04/2020	21/01/2016	24,52%	0,14%
<b>MENSUELLES</b>											
BNI GESTION	BNI FINANCES	FCPE CNRA	D	2 500	3 045,00	31/12/2019	3 053,00	31/01/2020	06/06/2014	22,12%	0,26%
		FCPE BNI RETRAITE	D	2 500	2 997,00	03/02/2020	2 997,00	03/02/2020	06/06/2014	19,88%	0,00%
		FCP KARIMA ETHIQUE	D	1 000	967,00	07/02/2020	967,00	07/02/2020	22/05/2013	-3,30%	0,00%