

BRVM 10	122,29
Variation Jour	↓ -6,71 %
Variation annuelle	↓ -17,99 %



BULLETIN OFFICIEL DE LA COTE

N° 96

lundi 18 mai 2020

Site : www.brvm.org

BRVM Composite	131,24
Variation Jour	↓ -4,31 %
Variation annuelle	↓ -17,58 %

Evolution des indices

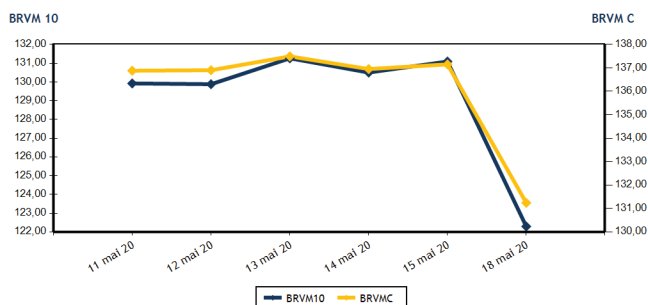

Volumes et valeurs transigés

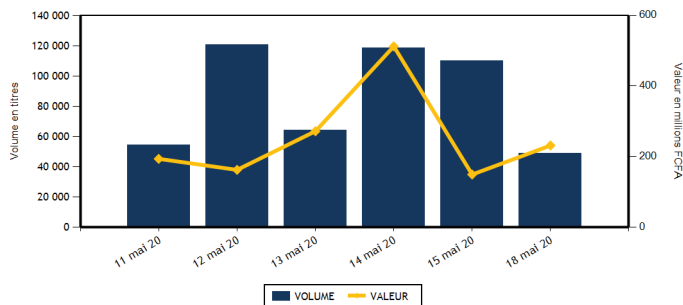

Actions	Niveau	Evol. Jour
Capitalisation boursière (FCFA)(Actions & Droits)	3 943 349 289 341	-4,31 %
Volume échangé (Actions & Droits)	35 415	-67,36 %
Valeur transigée (FCFA) (Actions & Droits)	99 011 530	-25,19 %
Nombre de titres transigés	30	-23,08 %
Nombre de titres en hausse	10	-16,67 %
Nombre de titres en baisse	9	-18,18 %
Nombre de titres inchangés	11	-31,25 %

Obligations	Niveau	Evol. Jour
Capitalisation boursière (FCFA)	4 969 553 299 820	-0,08 %
Volume échangé	13 246	680,09 %
Valeur transigée (FCFA)	132 450 100	687,27 %
Nombre de titres transigés	9	28,57 %
Nombre de titres en hausse	0	-100,00 %
Nombre de titres en baisse	1	
Nombre de titres inchangés	8	60,00 %

PLUS FORTES HAUSSES

Titres	Cours	Evol. Jour	Evol. annuelle
CIE CI (CIEC)	1 290	7,50 %	-19,38 %
NESTLE CI (NTLC)	290	7,41 %	-26,58 %
SUCRIVOIRE (SCRC)	550	6,80 %	-9,09 %
SICABLE CI (CABC)	780	4,00 %	23,81 %
SOGB CI (SOGC)	1 670	3,73 %	-35,27 %

PLUS FORTES BAISES

Titres	Cours	Evol. Jour	Evol. annuelle
SITAB CI (STBC)	555	-7,50 %	-8,26 %
SONATEL SN (SNTS)	12 500	-4,03 %	-26,45 %
BANK OF AFRICA BF (BOABF)	3 100	-3,13 %	-18,21 %
ECOBANK COTE D'IVOIRE (ECOC)	2 910	-3,00 %	-27,07 %
BERNABE CI (BNBC)	590	-1,67 %	-15,71 %

INDICES SECTORIELS

Base = 100 au 14 juin 1999	Nombre de sociétés	Valeur	Evol. Jour	Evol. annuelle	Volume	Valeur	PER moyen
BRVM - INDUSTRIE	12	33,13	0,00 %	-12,03 %	4 397	3 385 750	61,98
BRVM - SERVICES PUBLICS	4	389,92	-9,75 %	-21,29 %	6 950	33 364 155	9,36
BRVM - FINANCES	15	52,15	-0,63 %	-14,49 %	19 100	58 688 930	5,25
BRVM - TRANSPORT	2	335,74	0,00 %	-8,46 %	212	290 440	7,94
BRVM - AGRICULTURE	5	66,10	2,02 %	-23,03 %	314	212 430	6,49
BRVM - DISTRIBUTION	7	208,64	0,40 %	-17,62 %	4 442	3 069 825	9,59
BRVM - AUTRES SECTEURS	1	271,45	0,00 %	-10,21 %	0	0	3,41
BRVM - PETITES CAPITALISATIONS	-	-	-	-	-	-	-

Indicateurs	1er et 2è Comp.	BRVM PC
PER moyen du marché	9,43	
Taux de rendement moyen du marché	10,13	
Taux de rentabilité moyen du marché	11,88	
Nombre de sociétés cotées	46	
Nombre de lignes obligataires	64	
Volume moyen annuel par séance	3 108,00	
Valeur moyenne annuelle par séance	4 172 300,66	

Indicateurs	1er et 2è Comp.	BRVM PC
Ratio moyen de liquidité	2,51	
Ratio moyen de satisfaction	36,03	
Ratio moyen de tendance	1 434,06	
Ratio moyen de couverture	6,97	
Taux de rotation moyen du marché	0,00	
Prime de risque du marché	-0,85	
Nombre de SGI participantes	25	

Définitions

- Volume moyen annuel par séance = Valeur annuel échangé / nombre de séances
- Valeur moyenne annuelle par séance = Valeur annuelle échangée / nombre de séances
- Ratio moyen de liquidité = Moyenne des ratios de liquidité (Titres échangés / Volume des ordres de vente)
- Ratio moyen de satisfaction = Moyenne des ratios de satisfaction (Titres échangés / Volume des ordres d'achat)
- Ratio moyen de tendance = Moyenne des ratios de tendance (Volume des ordres d'achat / Volume des ordres de vente)
- Ratio moyen de couverture = Moyenne des ratios de couverture (Volume des ordres de vente / Volume des ordres d'achat)

- Taux moyen de rotation = moyenne des taux de rotation des actions cotées (volume transigé / capi flottante)
- PER moyen du marché = moyenne des PER des actions cotées ayant un PER positif
- Taux de rendement moyen = moyenne des taux de rendement des actions cotées ayant distribué un dividende
- Taux de rentabilité moyen = moyenne des taux de rentabilité des actions cotées
- Prime de risque du marché = (1 / le PER moyen du marché) - le taux de référence actuel des emprunts d'Etat



BRVM - BOURSE REGIONALE DES VALEURS MOBILIERES
 BRVM - Société Anonyme au capital de 3.062.040.000 CFA - RC : CI - ABJ - 1997 - B - 208435 - CC : 9819725 - E
 Siège Social : Abidjan - CÔTE D'IVOIRE. Adresse : 18, Rue Joseph ANOMA (Rue des Banques) - Abidjan
 Tél : +225 20 32 66 85 / 86, Fax : +225 20 32 66 84, Mail : brvm@brvm.org, Site Web : www.brvm.org

MARCHE DES ACTIONS

Symbole	Titre	Cours Précédent	Cours du jour		Variation jour	Séance de cotation		Cours Référence	Variation de l'année précédente	Dernier dividende payé		Rdt. Net	PER
			Ouv.	Clôt.		Volume	Valeur			Montant net	Date		
SECTEUR - INDUSTRIE		33,13	points →		0,00 %								
CABC	SICABLE CI	750	780	780	4,00 %	2 105	1 659 400	780	23,81 %	75,00	3-juin-19	9,62 %	7,24
FTSC	FILTISAC CI	970	970	985	1,55 %	531	515 220	985	-42,90 %	110,00	31-juil.-19	11,17 %	7,49
NEIC	NEI-CEDA CI	115	NC	NC	0,00 %			115	-17,86 %	9,00	28-juin-01		2,50
NTLC	NESTLE CI	270	290	290	7,41 %	1	290	290	-26,58 %	31,50	12-août-11		
SEMC	CROWN SIEM CI	120	NC	NC	0,00 %			120	-7,69 %	16,92	29-sept.-17		
SIVC	AIR LIQUIDE CI	200	NC	NC	0,00 %			200	8,11 %	63,00	29-sept.-17		
SLBC	SOLIBRA CI	45 000	NC	NC	0,00 %			45 000	0,00 %	1 368,00	6-juin-19	3,04 %	56,76
SMBC	SMB CI	2 600	NC	NC	0,00 %			2 600	4,00 %	450,00	30-août-19	17,31 %	352,47
STBC	SITAB CI	600	600	555	-7,50 %	1 369	773 170	555	-8,26 %	206,20	19-juin-17		1,88
TTRC	TRITURAF CI-Ste en Liquidation	490	SP	SP	0,00 %			490	0,00 %	1 440,00	19-juil.-02		
UNLC	UNILEVER CI	4 775	NC	NC	0,00 %			4 775	0,00 %	1 233,00	9-juil.-12		
UNXC	UNIWAX CI	1 120	1 120	1 120	0,00 %	391	437 670	1 120	-35,07 %	181,80	11-juil.-19	16,23 %	5,54
TOTAL						4 397	3 385 750						61,98
SECTEUR - SERVICES PUBLICS		389,92	points ↓		-9,75 %								
CIEC	CIE CI	1 200	1 200	1 290	7,50 %	1 234	1 465 425	1 290	-19,38 %	79,23	9-août-19	6,14 %	14,65
ONTBF	ONATEL BF	3 295	3 300	3 295	0,00 %	4 306	14 202 230	3 295	21,81 %	409,36	3-juin-19	12,42 %	7,45
SDCC	SODE CI	2 950	NC	NC	0,00 %			2 950	5,36 %	270,00	29-oct.-19	9,15 %	8,99
SNTS	SONATEL SN	13 025	12 995	12 500	-4,03 %	1 410	17 696 500	12 500	-26,45 %	1 225,00	20-mai-20	9,80 %	6,35
TOTAL						6 950	33 364 155						9,36
SECTEUR - FINANCES		52,15	points ↓		-0,63 %								
BICC	BICI CI	3 670	NC	NC	0,00 %			3 670	-46,03 %	182,90	17-juil.-19	4,98 %	6,25
BOAB	BANK OF AFRICA BN	3 105	3 150	3 100	-0,16 %	1 993	6 253 875	3 100	-14,13 %	436,00	15-mai-20	14,06 %	4,19
BOABF	BANK OF AFRICA BF	3 200	3 140	3 100	-3,13 %	11 663	36 156 085	3 100	-18,21 %	370,00	4-mai-20	11,94 %	3,68
BOAC	BANK OF AFRICA CI	3 300	3 300	3 300	0,00 %	107	352 760	3 300	-17,40 %	306,00	20-mai-19	9,27 %	4,59
BOAM	BANK OF AFRICA ML	970	970	980	1,03 %	374	366 280	980	-14,78 %	271,00	15-mai-19	27,65 %	
BOAN	BANK OF AFRICA NG	3 375	3 375	3 375	0,00 %	10	33 750	3 375	-0,30 %	429,66	20-mai-20	12,73 %	5,16
BOAS	BANK OF AFRICA SENEGAL	1 500	1 540	1 500	0,00 %	100	152 600	1 500	-2,91 %	160,00	3-juin-19	10,67 %	3,95
CBIBF	CORIS BANK INTERNATIONAL	7 600	7 550	7 700	1,32 %	85	651 500	7 700	-3,75 %	402,00	5-juil.-19	5,22 %	8,90
ECOC	ECOBANK COTE D'IVOIRE	3 000	2 990	2 910	-3,00 %	3 389	9 858 465	2 910	-27,07 %	241,00	15-mai-19	8,28 %	6,32
ETIT	ECOBANK TRANS. INCORP. TG	13	NC	NC	0,00 %			13	-7,14 %	1,21	28-avr.-17		1,46
NSBC	NSIA BANQUE COTE D'IVOIRE	3 000	3 000	3 000	0,00 %	501	1 503 000	3 000	-53,63 %	194,20	9-juil.-19	6,47 %	5,10
ORGT	ORAGROUP TOGO	3 980	NC	NC	0,00 %			3 980	-5,24 %	56,73	1-juil.-19	1,43 %	9,28
SAFC	SAFCA CI	330	NC	NC	0,00 %			330	-1,49 %	23,04	29-juil.-11		
SGBC	SOCIETE GENERALE COTE D'IVOIRE	7 645	7 655	7 600	-0,59 %	217	1 654 850	7 600	-1,30 %	206,00	31-juil.-19	2,71 %	4,71
SIBC	SOCIETE IVOIRIENNE DE BANQUE	2 580	2 530	2 585	0,19 %	661	1 705 765	2 585	-8,33 %	252,00	5-juil.-19	9,75 %	4,61
TOTAL						19 100	58 688 930						5,25
SECTEUR - TRANSPORT		335,74	points →		0,00 %								
SDSC	BOLLORE	1 370	1 370	1 370	0,00 %	212	290 440	1 370	-8,67 %	184,00	6-juin-19	13,43 %	7,94
SVOC	MOVIS CI	2 395	SP	SP	0,00 %			2 395	0,00 %	270,00	5-juil.-99		

TOTAL	212	290 440	7,94
-------	-----	---------	------

MARCHE DES ACTIONS

Symbole	Titre	Cours Précédent	Cours du jour		Variation jour	Séance de cotation		Cours Référence	Variation de l'année précédente	Dernier dividende payé		Rdt. Net	PER
			Ouv.	Clôt.		Volume	Valeur			Montant net	Date		
SECTEUR - AGRICULTURE		66,10	points		↑	2,02 %							
PALC	PALM CI	1 200	1 200	1 200	0,00 %	20	24 000	1 200	-34,07 %	253,47	24-sept.-18	21,12 %	
SCRC	SUCRIVOIRE	515	520	550	6,80 %	264	141 780	550	-9,09 %	72,00	28-sept.-18	13,09 %	
SICC	SICOR CI	2 400	NC	NC	0,00 %			2 400	-12,41 %	1 919,00	25-sept.-00		1,46
SOGC	SOGB CI	1 610	1 670	1 670	3,73 %	20	33 400	1 670	-35,27 %	126,00	15-juil.-19	7,54 %	7,98
SPHC	SAPH CI	1 325	1 325	1 325	0,00 %	10	13 250	1 325	1,15 %	78,00	27-sept.-18	5,89 %	10,03
TOTAL						314	212 430						6,49
SECTEUR - DISTRIBUTION		208,64	points		↑	0,40 %							
ABJC	SERVAIR ABIDJAN CI	1 050	1 030	1 050	0,00 %	240	249 925	1 050	-16,00 %	164,96	30-sept.-19	15,71 %	7,59
BNBC	BERNABE CI	600	590	590	-1,67 %	138	81 420	590	-15,71 %	45,00	19-juil.-19	7,63 %	9,24
CFAC	CFAO MOTORS CI	365	365	375	2,74 %	1 162	435 650	375	-13,79 %	31,50	23-juil.-19	8,40 %	12,94
PRSC	TRACTAFRIC MOTORS CI	3 000	NC	NC	0,00 %			3 000	11,32 %	150,36	18-sept.-19	5,01 %	15,26
SHEC	VIVO ENERGY CI	640	625	630	-1,56 %	2 132	1 338 230	630	-21,25 %	64,29	2-août.-19	10,20 %	7,36
TTLC	TOTAL CI	1 250	1 250	1 250	0,00 %	756	945 000	1 250	-26,47 %	108,40	11-oct.-19	8,67 %	7,55
TTLS	TOTAL SN	1 400	1 400	1 400	0,00 %	14	19 600	1 400	-17,65 %	105,30	29-juil.-19	7,52 %	7,19
TOTAL						4 442	3 069 825						9,59
AUTRES SECTEURS		271,45	points		→	0,00 %							
STAC	SETAO CI	220	NC	NC	0,00 %			220	-10,20 %				3,41
TOTAL						0	0						3,41
TOTAL - Marché des actions						35 415	99 011 530						

MARCHE DES DROITS

Symbole	Titre	Cours Précédent	Cours du jour		Variation jour	Séance de cotation		Cours Référence	Variation depuis l'origine	Parité	Periode de négociation	
			Ouv.	Clôt.		Volume	Valeur				Début	fin
TOTAL												
TOTAL - Marché des droits												

TROISIEME COMPARTIMENT - BRVM PETITES CAPITALISATIONS

Symbole	Titre	Cours Précédent	Cours du jour		Variation jour	Séance de cotation		Cours Référence	Variation depuis l'origine
			Ouv.	Clôt.		Volume	Valeur		
TOTAL									
TOTAL - 3ème Compartiment - BRVM PC									

Légende:
 (#) Fractionnement du titre - Valeur théorique
 Cours du jour: Ouv.: Ouverture Clôt.: Clôture Moy.: Moyen
 Mentions: NC: Non Coté Ex-c: Ex-coupon Ex-d: Ex-droit SP: Suspendu Val-T: Valeur Théorique
 PER = Cours / BNPA selon les données disponibles Rdt. Net: Rendement net (DNPA / Cours)
 Comp.: 1 - Premier Compartiment 2 - Second Compartiment 3 - Compartiment de croissance
 Ratio de liquidité = Titres échangés / Volume des ordres de vente
 : Progression de l'indice sectoriel : Stabilité de l'indice sectoriel : Recul de l'indice sectorie

MARCHE DES OBLIGATIONS

Symbole	Titre	Valeur nominale	Cours Précédent	Cours du jour	Cours Référence	Séance de cotation Volume	Valeur	Coupon couru	Coupon d'intérêt Période	Montant net	Eché.	Type Amort
OBLIGATIONS D'ETAT												
EOM.01	ETAT DU MALI 6.20% 2016-2023	6 666	6 666	NC	6 666			407,65	A	413,29	23-mai-20	ACD
EOM.02	Etat du Mali 6.50% 2017-2024	8 000	8 000	NC	8 000			39,89	A	520,00	20-avr.-21	AC
EOM.03	ETAT DU MALI 6,50 % 2018-2025	10 000	9 850	9 850	9 850	23	226 550	397,81	A	650,00	7-oct.-20	AC
EOM.04	ETAT DU MALI 6,50% 2019-2027	10 000	10 000	NC	10 000			552,32	A	650,00	12-juil.-20	AC
EOS.05	ETAT SENEGAL 6.50% 2013-2023	10 000	10 000	NC	10 000			196,43	S	325,00	29-juil.-20	ACD
EOS.06	ETAT SENEGAL 6.50% 2014-2021	4 000	4 100	NC	4 100			123,57	S	130,00	27-mai-20	ACD
EOS.07	ETAT SENEGAL 6.30% 2015-2025	10 000	10 300	NC	10 300			301,23	S	313,28	25-mai-20	ACD
TPBF.010	TPBF 6,50% 2020 - 2028	10 000	10 000	NC	10 000			104,21	S	325,00	20-sept.-20	ACD
TPBF.03	TPBF 6,50% 2013-2020	10 000	10 000	NC	10 000			305,36	S	325,00	29-mai-20	ACD
TPBF.04	TPBF 6,50% 2017-2027	10 000	10 000	NC	10 000			191,80	S	323,22	31-juil.-20	ACD
TPBF.05	TPBF 6,50% 2017-2024	10 000	10 300	10 300	10 300	53	530 850	250,41	S	325,00	29-juin-20	ACD
TPBF.06	TPBF 6.50% 2018-2025	10 000	10 000	NC	10 000			293,03	S	325,00	5-juin-20	ACD
TPBF.07	TPBF 6,50% 2018-2025	10 000	10 000	NC	10 000			5,30	S	325,00	15-nov.-20	AC
TPBF.08	TPBF 6,50% 2019-2027	10 000	10 000	NC	10 000			21,31	S	326,78	6-nov.-20	ACD
TPBF.09	TPBF 6,50% 2019 - 2027	10 000	10 300	NC	10 300			71,04	S	325,00	8-oct.-20	ACD
TPBJ.01	TPBJ 6.50% 2017-2027	10 000	10 300	10 300	10 300	30	301 500	73,01	A	650,00	7-avr.-21	ACD
TPBJ.02	TPBJ 6.50% 2018-2025	10 000	10 300	10 300	10 300	56	558 400	305,36	S	325,00	29-mai-20	ACD
TPCI.016	TPCI 6.55% 2014-2022 (*)	10 000	9 802	NC	9 802			651,42	A	655,00	20-mai-20	ACD
TPCI.017	TPCI 3% 2014-2024	10 000	10 000	NC	10 000			123,77	S	150,00	19-juin-20	ACD
TPCI.018	TPCI 5.85% 2014-2021	10 000	9 800	NC	9 800			241,35	S	292,50	19-juin-20	ACD
TPCI.019	TPCI 5.99% 2015-2025	10 000	9 900	NC	9 900			6,56	A	599,00	14-mai-21	ACD
TPCI.020	TPCI 5.85% 2015-2022	10 000	10 000	NC	10 000			68,73	S	292,50	5-oct.-20	ACD
TPCI.021	TPCI 6% 2016-2028	10 000	10 000	NC	10 000			65,75	A	600,00	8-avr.-21	ACD
TPCI.022	TPCI 5.90% 2016 - 2026	10 000	10 000	9 800	9 800	45	441 000	544,86	A	590,00	15-juin-20	ACD
TPCI.023	TPCI 5.90% 2016-2026	10 000	9 900	NC	9 900			295,00	A	590,00	17-nov.-20	ACD
TPCI.024	TPCI 6.25% 2017-2029	10 000	10 200	NC	10 200			81,97	S	312,50	30-sept.-20	ACD
TPCI.025	TPCI 5,95% 2017-2024 A	10 000	10 000	10 000	10 000	9	90 000	39,02	S	297,50	24-oct.-20	ACD
TPCI.026	TPCI 5,95% 2017-2024 B	10 000	10 000	NC	10 000			12,93	S	297,50	10-nov.-20	ACD
TPCI.027	TPCI 6% 2017-2025	10 000	10 000	NC	10 000			231,15	S	300,00	29-juin-20	ACD
TPCI.028	TPCI 6% 2018 - 2026	10 000	10 000	NC	10 000			475,41	A	600,00	2-août-20	ACD
TPCI.029	TPCI 6% 2018-2026	10 000	10 000	NC	10 000			347,54	A	600,00	19-oct.-20	ACD
TPCI.030	TPCI 5,95% 2018-2025	10 000	10 000	NC	10 000			255,23	S	297,50	13-juin-20	ACD
TPCI.031	TPCI 5,75% 2019-2026	10 000	10 000	NC	10 000			523,16	A	575,00	20-juin-20	ACD
TPCI.032	TPCI 2,23% 2019-2026	10 000		NC				0,00	A	0,00	20-juin-20	ACD
TPCI.033	TPCI 5,75% 2019-2026	10 000	10 000	NC	10 000			92,95	A	575,00	20-mars-21	ACD
TPCI.034	TPCI 6% 2019-2029	10 000	10 000	NC	10 000			96,99	A	600,00	20-mars-21	ACD
TPCI.035	TPCI 5,75% 2019-2026	10 000	10 000	NC	10 000			490,16	A	575,00	11-juil.-20	ACD
TPCI.036	TPCI 5,75% 2019-2026	10 000	10 000	NC	10 000			425,75	A	575,00	21-août-20	ACD
TPCI.037	TPCI 5,80% 2019-2026	10 000	10 000	NC	10 000			263,06	A	580,00	4-déc.-20	ACD
TPCI.038	TPCI 5,75% 2019-2026	10 000	9 900	NC	9 900			260,79	A	575,00	4-déc.-20	ACD
TPCI.039	TPCI 5,75% 2019-2026	10 000	10 300	NC	10 300			336,20	A	575,00	17-oct.-20	ACD
TPCI.040	TPCI 5,75% 2019-2026	10 000	10 000	NC	10 000			202,66	A	575,00	10-janv.-21	ACD
TPNE.01	TRESOR PUBLIC DU NIGER 6,50% 2019-2026	10 000	10 300	NC	10 300			90,82	A	650,00	28-mars-21	ACD
TPNE.02	TRESOR PUBLIC DU NIGER 6,50% 2019 - 2026	10 000	10 300	10 300	10 300	12	123 600	516,80	A	650,00	1-août-20	ACD
TOTAL						228	2 271 900					

OBLIGATIONS REGIONALES

BIDC.O3	BIDC-EBID 6.50% 2014-2021	10 000	10 000	NC	10 000			90,08	S	325,00	28-sept.-20	ACD
BIDC.O4	BIDC-EBID 6.10% 2017-2027	10 000	10 300	NC	10 300			561,67	A	610,00	16-juin-20	ACD
BOAD.O12	BOAD 5.95% 2014-2021	10 000	9 900	9 900	9 900	18	178 200	234,10	A	595,00	26-déc.-20	ACD
CRRH.O1	CRRH-UEMOA 6.10% 2012-2022	10 000	9 925	NC	9 925			159,20	S	305,00	13-août-20	AC
CRRH.O2	CRRH-UEMOA 6.10% 2012-2024	10 000	10 000	NC	10 000			204,45	S	305,00	17-juil.-20	AC
CRRH.O3	CRRH-UEMOA 6% 2013-2023	10 000	10 000	NC	10 000			36,07	S	300,00	26-oct.-20	AC
CRRH.O4	CRRH-UEMOA 6% 2014-2024	10 000	9 950	NC	9 950			229,51	S	300,00	30-juin-20	AC
CRRH.O5	CRRH-UEMOA 5.85% 2015-2025	10 000	9 900	NC	9 900			215,78	S	290,90	4-juil.-20	AC
CRRH.O6	CRRH-UEMOA 5.85% 2016-2026	10 000	10 000	NC	10 000			218,57	S	292,50	3-juil.-20	ACD
CRRH.O7	CRRH-UEMOA 5.95% 2017-2029	7 917	7 798	NC	7 798.25			1,28	S	235,52	17-nov.-20	AC
CRRH.O8	CRRH-UEMOA 5.95% 2018-2030	9 167	9 145	NC	9 144.67			222,04	S	272,71	21-juin-20	AC
CRRH.O9	CRRH-UEMOA 6.05% 2018-2033	9 333	9 333	NC	9 333			229,88	S	282,33	21-juin-20	AC
SHAF.O3	SHELTER AFRIQUE 6.6% 2014-2021	2 000	2 000	NC	2 000			28,85	S	65,64	28-août-20	ACD
TOTAL						18	178 200					

OBLIGATIONS PIVEES

BHNS.O1	DIASPORA BONDS BHS 6,25% 2019-	10 000	10 000	NC	10 000			220,29	S	310,79	10-juil.-20	ACD
SIFC.O1	SIFCA 6.90% 2013-2021	10 000	10 000	NC	10 000			524,70	A	676,20	8-août-20	ACD
SNLC.O1	SENELEC 6,50% 2018-2025	10 000	10 300	NC	10 300			91,85	S	325,00	27-sept.-20	AC
TOTAL						0	0					

SUKUK ET TITRES ASSIMILES

SUKCI.S1	SUKUK CI 5.75% 2015-2020	10 000	9 990	NC	9 990			226,81	S	292,29	28-juin-20	AC
SUKCI.S2	SUKUK CI 5.75% 2016-2023	10 000	10 000	10 000	10 000	13 000	130 000 000	115,00	S	293,89	7-sept.-20	ACD
SUKSN.S2	SUKUK SN 6% 2016-2026	10 000	10 200	NC	10 200			188,33	S	303,33	26-juil.-20	ACD
SUKTG.S1	SUKUK TG 6.5% 2016-2026	10 000	10 200	NC	10 200			186,95	S	373,91	17-août-20	ACD
TOTAL						13 000	130 000 000					
TOTAL - Marché des obligations						13 246	132 450 100					

Légende :
 (##) (*) Ex-Coupon couru (##) Cours de référence amorti / Coupon couru Ex-c (#) Ex-marge de profits
 Cours du jour: Ouv.: Ouverture Clôt.: Clôture Moy.: Moyen
 Type Amort: Type d'Amortissement IF: In Fine AC: Amortissement Constant AD: Amortissement Dégressif ACD: Amortissement Constant Différé
 Période: Périodicité de paiement des coupons A: Annuelle S: Semestrielle T: Trimestrielle
 Eché.: Échéance de paiement des intérêts
 Mentions: NC: Non Coté Ex-c: Ex-coupon ou Ex-droit SP: Suspendu

INFORMATIONS
OPERATIONS EN COURS

Emetteur	Opération
SONATEL	Païement de dividendes de 1 225 FCFA net par action, le 20/05/2020
TPCI	Emprunt obligataire "TPCI 5,80 % 2020-2027 (TPCI.O41) et TPCI 5,90 % 2020-2030 (TPCI.O42)" - Première cotation le 26 mai 2020
BANK OF AFRICA NG	Païement de dividendes de 429,66 FCFA net par action, le 20/05/2020

AVIS

Entité	N°	Nature	Objet
DC/BR	050 - 2020	Païement de dividendes	Païement de dividendes - Exercice 2019 - SONATEL
BRVM	071-2020	Païement Intérêts	Païement des intérêts semestriels - TPCI 5,95% 2018-2025
BRVM	072-2020	Païement Intérêts	Païement des intérêts annuels et remboursement partiel du capital - BIDC-EBID 6,10% 2017-2027
BRVM	073-2020	Jour férié	Rappel, Mercredi 20 mai 2020, jour férié
BRVM	074-2020	Jour férié	Rappel, Jeudi 21 mai 2020, jour férié
BRVM	075-2020	Jour férié	Horaires de cotation du 19 mai 2020

COMMUNIQUES

Emetteur	N°	Nature	Objet
UNILEVER CI	20200518	Rapport d'activités annuel	Rapport d'activité annuel 2020 - UNILEVER CI

QUANTITES RESIDUELLES
MARCHE DES ACTIONS

Symbole	Titre	Quantité résiduelle à l'achat	Cours Achat / Vente			Quantité résiduelle à la vente	Cours de Référence
ABJC	SERVAIR ABIDJAN CI	235	1,025	/	1,050	60	1 050
BICC	BICI CI	25	3,600	/	3,660	5	3 670
BNBC	BERNABE CI	122	590	/	600	747	590
BOAB	BANK OF AFRICA BN	96	3,100	/	3,145	417	3 100
BOABF	BANK OF AFRICA BF	40	3,105	/	3,140	80	3 100
BOAC	BANK OF AFRICA CI	500	3,270	/	3,300	1 737	3 300
BOAM	BANK OF AFRICA ML	20	975	/	990	50	980
BOAN	BANK OF AFRICA NG	173	3,375	/	3,500	71	3 375
BOAS	BANK OF AFRICA SENEGAL	10	1,495	/	1,500	10	1 500
CABC	SICABLE CI	13 448	750	/	805	122	780
CBIBF	CORIS BANK INTERNATIONAL	40	7,070	/	7,700	127	7 700
CFAC	CFAO MOTORS CI	848	375	/			375
CIEC	CIE CI	160	1,200	/	1,290	143	1 290
ECOC	ECOBANK COTE D'IVOIRE	547	2,850	/	2,910	965	2 910
ETIT	ECOBANK TRANS. INCORP. TG			/	Marché	1 103 320	13
FTSC	FILTISAC CI	119	970	/	980	2 380	985
NEIC	NEI-CEDA CI	120	120	/			115
NSBC	NSIA BANQUE COTE D'IVOIRE	17	2,900	/	3,000	21	3 000
NTLC	NESTLE CI	100	285	/			290
ONTBF	ONATEL BF	15	3,265	/	3,290	20	3 295
ORGT	ORAGROUP TOGO			/	3,945	55	3 980
PALC	PALM CI	25	1,150	/	1,200	572	1 200
PRSC	TRACTAFRIC MOTORS CI	19	3,000	/	3,100	1	3 000
SAFC	SAFCA CI			/	Marché	40	330
SCRC	SUCRIVOIRE	895	Marché	/			550
SDCC	SODE CI	30	2,850	/	2,950	157	2 950
SDSC	BOLLORE	3	1,370	/	1,385	50	1 370
SEMC	CROWN SIEM CI			/	125	134	120
SGBC	SOCIETE GENERALE COTE D'IVOIRE	6	7,600	/	7,640	58	7 600
SHEC	VIVO ENERGY CI	1 205	600	/	630	54	630
SIBC	SOCIETE IVOIRIENNE DE BANQUE	50	2,525	/	2,580	89	2 585
SICC	SICOR CI			/			2 400
SIVC	AIR LIQUIDE CI	965	205	/			200
SLBC	SOLIBRA CI			/	47,995	1	45 000
SMBC	SMB CI	438	2,550	/	2,600	186	2 600
SNTS	SONATEL SN	5	12,500	/	12,900	20	12 500
SOGC	SOGB CI	50	1,605	/	1,670	42	1 670
SPHC	SAPH CI			/	1,325	610	1 325
STAC	SETAO CI			/			220
STBC	SITAB CI			/	Marché	1 950	555
SVOC	MOVIS CI			/			2 395
TTLC	TOTAL CI	1 383	1,200	/	1,250	1 865	1 250
TTLS	TOTAL SN	160	1,350	/	1,400	610	1 400
TTRC	TRITURAF CI-Ste en Liquidation			/			490
UNLC	UNILEVER CI	20	4,775	/			4 775
UNXC	UNIWAX CI	146	1,110	/	1,120	346	1 120

QUANTITES RESIDUELLES

MARCHE DES DROITS

Symbole	Titre	Quantité résiduelle à l'achat	Cours Achat / Vente	Quantité résiduelle à la vente	Cours de Référence
---------	-------	-------------------------------	---------------------	--------------------------------	--------------------

TROISIEME COMPARTIMENT - BRVM PETITES CAPITALISATIONS

Symbole	Titre	Quantité résiduelle à l'achat	Cours Achat / Vente	Quantité résiduelle à la vente	Cours de Référence
---------	-------	-------------------------------	---------------------	--------------------------------	--------------------

QUANTITES RESIDUELLES

MARCHE DES OBLIGATIONS

Symbole	Titre	Quantité résiduelle à l'achat	Cours Achat / Vente	Quantité résiduelle à la vente	Cours de Référence
BHSN.O1	DIASPORA BONDS BHS 6,25% 2019-		/ 10,000	220	10 000
SIFC.O1	SIFCA 6.90% 2013-2021		/		10 000
SNLC.O1	SENELEC 6,50% 2018-2025		/		10 300
EOM.O1	ETAT DU MALI 6.20% 2016-2023		/		6 666
EOM.O2	Etat du Mali 6.50% 2017-2024		/		8 000
EOM.O3	ETAT DU MALI 6,50 % 2018-2025		/		9 850
EOM.O4	ETAT DU MALI 6,50% 2019-2027		/		10 000
EOS.O5	ETAT SENEGAL 6.50% 2013-2023		/		10 000
EOS.O6	ETAT SENEGAL 6.50% 2014-2021		/ 4,100	95	4 100
TPNE.O1	TRESOR PUBLIC DU NIGER 6,50% 2019-2026		/		10 300
TPNE.O2	TRESOR PUBLIC DU NIGER 6,50% 2019 - 2026	3	10,300	/	10 300
TPCI.O35	TPCI 5,75% 2019-2026		/		10 000
TPCI.O36	TPCI 5,75% 2019-2026		/		10 000
TPCI.O37	TPCI 5,80% 2019-2026		/		10 000
TPCI.O38	TPCI 5,75% 2019-2026		/		9 900
TPCI.O39	TPCI 5,75% 2019-2026		/		10 300
TPCI.O40	TPCI 5,75% 2019-2026		/		10 000
TPCI.O29	TPCI 6% 2018-2026		/		10 000
TPCI.O30	TPCI 5,95% 2018-2025		/		10 000
TPCI.O31	TPCI 5,75% 2019-2026		/		10 000
TPCI.O32	TPCI 2,23% 2019-2026		/		10 000
TPCI.O33	TPCI 5.75% 2019-2026		/		10 000
TPCI.O34	TPCI 6% 2019-2029		/ 10,000	451	10 000
TPCI.O23	TPCI 5.90% 2016-2026		/		9 900
TPCI.O24	TPCI 6.25% 2017-2029		/		10 200
TPCI.O25	TPCI 5,95% 2017-2024 A		/		10 000
TPCI.O26	TPCI 5,95% 2017-2024 B		/		10 000
TPCI.O27	TPCI 6% 2017-2025		/ 9,900	100	10 000
TPCI.O28	TPCI 6% 2018 - 2026		/ 9,800	99	10 000
TPCI.O17	TPCI 3% 2014-2024		/		10 000
TPCI.O18	TPCI 5.85% 2014-2021		/ 10,000	25	9 800
TPCI.O19	TPCI 5.99% 2015-2025		/		9 900
TPCI.O20	TPCI 5.85% 2015-2022		/ 10,000	1 167	10 000
TPCI.O21	TPCI 6% 2016-2028		/		10 000
TPCI.O22	TPCI 5.90% 2016 - 2026		/		9 800
TPBF.O7	TPBF 6,50% 2018-2025		/		10 000
TPBF.O8	TPBF 6,50% 2019-2027		/		10 000
TPBF.O9	TPBF 6,50% 2019 - 2027		/		10 300
TPBJ.O1	TPBJ 6.50% 2017-2027		/ 10,300	5	10 300
TPBJ.O2	TPBJ 6.50% 2018-2025		/ 10,300	985	10 300
TPCI.O16	TPCI 6.55% 2014-2022		/		9 802
EOS.O7	ETAT SENEGAL 6.30% 2015-2025		/		10 300
TPBF.O10	TPBF 6,50% 2020 - 2028		/		10 000
TPBF.O3	TPBF 6,50% 2013-2020		/		10 000
TPBF.O4	TPBF 6.50% 2017-2027		/		10 000
TPBF.O5	TPBF 6,50% 2017-2024		/		10 300
TPBF.O6	TPBF 6.50% 2018-2025		/ 10,000	105	10 000
BIDC.O3	BIDC-EBID 6.50% 2014-2021		/		10 000
BIDC.O4	BIDC-EBID 6.10% 2017-2027		/		10 300

lundi 18 mai 2020

BOAD.O12	BOAD 5.95% 2014-2021		/			9 900
CRRH.O1	CRRH-UEMOA 6.10% 2012-2022		/			9 925
CRRH.O2	CRRH-UEMOA 6.10% 2012-2024		/			10 000
CRRH.O3	CRRH-UEMOA 6% 2013-2023		/			10 000
SHAF.O3	SHELTER AFRIQUE 6.6% 2014-2021		/			2 000
CRRH.O4	CRRH-UEMOA 6% 2014-2024		/			9 950
CRRH.O5	CRRH-UEMOA 5.85% 2015-2025		/			9 900
CRRH.O6	CRRH-UEMOA 5.85% 2016-2026		/	9,900	823	10 000
CRRH.O7	CRRH-UEMOA 5.95% 2017-2029		/	7,837.83	1 050	7 798
CRRH.O8	CRRH-UEMOA 5.95% 2018-2030		/			9 145
CRRH.O9	CRRH-UEMOA 6.05% 2018-2033		/			9 333

SUKUK ET TITRES ASSIMILES

Symbole	Titre	Quantité résiduelle à l'achat	Cours Achat / Vente	Quantité résiduelle à la vente	Cours de Référence
SUKCI.S1	SUKUK CI 5.75% 2015-2020		/ 9,900	70	9 990
SUKCI.S2	SUKUK CI 5.75% 2016-2023		/		10 000
SUKSN.S2	SUKUK SN 6% 2016-2026		/		10 200
SUKTG.S1	SUKUK TG 6.5% 2016-2026		/		10 200

CALENDRIER DES ASSEMBLEES GENERALES

ANNEE : 2020

Société	Nature	Date	Heure	Lieu
BANK OF AFRICA SN	Ordinaire	29/05/2020	09:30:00	Immeuble Elan II au 2ème Etage, Almadies, Zone 12, Route de Ngor à Dakar
SIB	Ordinaire	26/05/2020	09:00:00	Siège social par Visioconférence
BANK OF AFRICA CI	Ordinaire	22/05/2020	09:30:00	initialement prévue pour le 11 mai 2020 est reportée au 22 mai 2020 au siège social de la banque, immeuble BOA sis à Abidjan plateau, Angle Avenue Terrassons de Fougères et Rue Gourgas 01 BP 4132 - Abidjan
BANK OF AFRICA CI	Ordinaire	11/05/2020	09:30:00	Siège social de la banque, immeuble BOA sis à Abidjan plateau, Angle Avenue Terrassons de Fougères et Rue Gourgas 01 BP 4132 - Abidjan
ONATEL BF	Ordinaire	07/05/2020	09:00:00	L'Assemblée Générale Ordinaire des actionnaires de l'ONATEL SA, ne pourra se tenir physiquement. Le vote des résolutions de l'assemblée aura lieu uniquement par correspondance.
SONATEL	Mixte	04/05/2020	10:00:00	Siège social par Visioconférence
BANK OF AFRICA ML	Mixte	25/04/2020	09:30:00	Au siège, Immeuble BANK OF AFRICA, Avenue du Mali, Quartier ACI 2000 de la Banque BOA MALI
BANK OF AFRICA ML	Mixte	11/04/2020	09:30:00	Siège de la Banque BOA MALI
CORIS BANK INTERNATIONAL	Ordinaire	08/04/2020	09:00:00	Hôtel SOPATEL Silmandé SA
BANK OF AFRICA NG	Extraordinaire	02/04/2020	10:00:00	Centre de Formation de la BOA NIGER (BOA-Siège)
BANK OF AFRICA BN	Mixte	01/04/2020	10:00:00	NOVOTEL à Cotonou
BANK OF AFRICA BF	Ordinaire	30/03/2020	10:00:00	Salle LAICO HOTEL OUAGA 2000
SICABLE	Ordinaire	27/03/2020	09:00:00	initialement prévue pour le 27 mars 2020 est reportée à une date ultérieure

L'actualité de la BRVM sur nos plateformes digitales

Infos BRVM

Pour recevoir les informations boursières par SMS, souscrivez :



Côte d'Ivoire : *430#
Bénin : *430*15#



Côte d'Ivoire : #139#
Burkina Faso : *310#



Côte d'Ivoire : *431#
Niger : *512*9#
Togo : *310#

Site web

www.brvm.org

Application Mobile

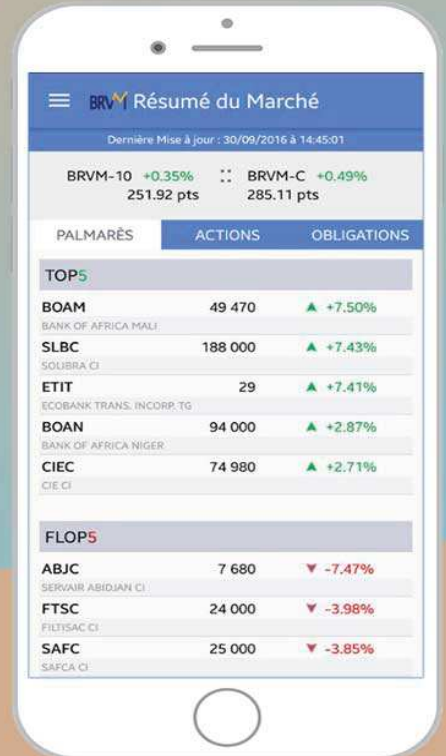

Disponible sur
 Google play
Disponible sur
 App Store



Nous suivre sur :

