

BRVM 10	128,26
Variation Jour	↑ 0,94 %
Variation annuelle	↓ -13,98 %



BULLETIN OFFICIEL DE LA COTE

N° 103

vendredi 29 mai 2020

Site : www.brvm.org

BRVM Composite	135,03
Variation Jour	↑ 0,61 %
Variation annuelle	↓ -15,20 %

Evolution des indices

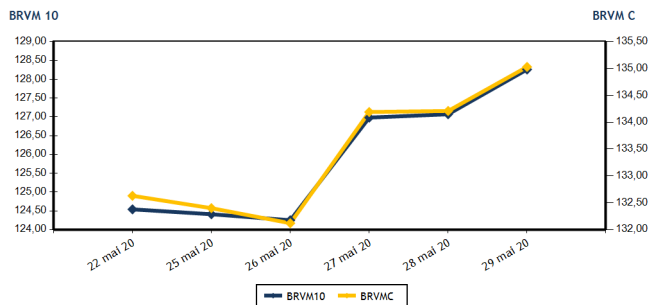

Volumes et valeurs transigés

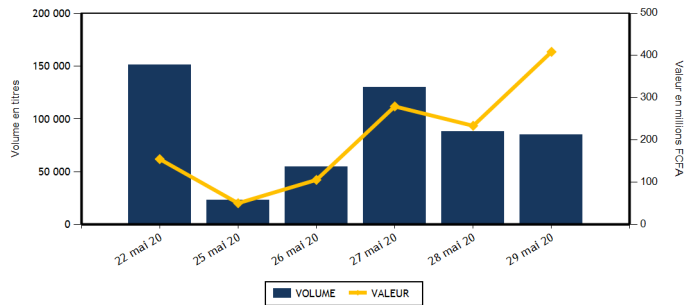

Actions	Niveau	Evol. Jour
Capitalisation boursière (FCFA)(Actions & Droits)	4 057 147 632 316	0,61 %
Volume échangé (Actions & Droits)	83 958	-4,46 %
Valeur transigée (FCFA) (Actions & Droits)	399 811 128	71,36 %
Nombre de titres transigés	31	-8,82 %
Nombre de titres en hausse	14	40,00 %
Nombre de titres en baisse	8	-27,27 %
Nombre de titres inchangés	9	-30,77 %

Obligations	Niveau	Evol. Jour
Capitalisation boursière (FCFA)	5 045 995 398 133	0,24 %
Volume échangé	897	3 103,57 %
Valeur transigée (FCFA)	8 969 300	3 109,51 %
Nombre de titres transigés	7	133,33 %
Nombre de titres en hausse	6	
Nombre de titres en baisse	0	-100,00 %
Nombre de titres inchangés	1	0,00 %

PLUS FORTES HAUSES

Titres	Cours	Evol. Jour	Evol. annuelle
SUCRIVOIRE (SCRC)	550	6,80 %	-9,09 %
NESTLE CI (N TLC)	345	6,15 %	-12,66 %
CFAO MOTORS CI (CFAC)	410	5,13 %	-5,75 %
AIR LIQUIDE CI (SVC)	210	5,00 %	13,51 %
UNIWAX CI (UNXC)	1 140	4,59 %	-33,91 %

PLUS FORTES BAISES

Titres	Cours	Evol. Jour	Evol. annuelle
SOGB CI (SOGC)	1 695	-3,14 %	-34,30 %
ORAGROUP TOGO (ORGT)	3 900	-1,89 %	-7,14 %
BANK OF AFRICA SENEGAL (BOAS)	1 520	-1,30 %	-1,62 %
SMB CI (SMBC)	2 550	-1,16 %	2,00 %
SICABLE CI (CABC)	895	-1,10 %	42,06 %

INDICES SECTORIELS

Base = 100 au 14 juin 1999	Nombre de sociétés	Valeur	Evol. Jour	Evol. annuelle	Volume	Valeur	PER moyen
BRVM - INDUSTRIE	12	33,23	0,64 %	-11,76 %	4 571	3 848 710	61,14
BRVM - SERVICES PUBLICS	4	414,55	1,29 %	-16,32 %	27 704	346 008 165	8,52
BRVM - FINANCES	15	52,49	-0,21 %	-13,94 %	29 828	36 340 298	5,29
BRVM - TRANSPORT	2	342,90	2,86 %	-6,51 %	7	9 800	8,12
BRVM - AGRICULTURE	5	64,15	-0,51 %	-25,30 %	1 633	1 047 875	6,21
BRVM - DISTRIBUTION	7	211,57	1,46 %	-16,46 %	20 215	12 556 280	9,91
BRVM - AUTRES SECTEURS	1	302,30	0,00 %	0,00 %	0	0	3,80
BRVM - PETITES CAPITALISATIONS	-	-	-	-	-	-	-

Indicateurs	1er et 2è Comp.	BRVM PC
PER moyen du marché	9,43	
Taux de rendement moyen du marché	10,04	
Taux de rentabilité moyen du marché	12,47	
Nombre de sociétés cotées	46	
Nombre de lignes obligataires	66	
Volume moyen annuel par séance	2 939,00	
Valeur moyenne annuelle par séance	3 997 302,87	

Indicateurs	1er et 2è Comp.	BRVM PC
Ratio moyen de liquidité	3,74	
Ratio moyen de satisfaction	33,41	
Ratio moyen de tendance	893,39	
Ratio moyen de couverture	11,19	
Taux de rotation moyen du marché	0,01	
Prime de risque du marché	-0,79	
Nombre de SGI participantes	27	

Définitions

Volume moyen annuel par séance = Valeur annuel échangé / nombre de séances
 Valeur moyenne annuelle par séance = Valeur annuelle échangée / nombre de séances
 Ratio moyen de liquidité = Moyenne des ratios de liquidité (Titres échangés / Volume des ordres de vente)
 Ratio moyen de satisfaction = Moyenne des ratios de satisfaction (Titres échangés / Volume des ordres d'achat)
 Ratio moyen de tendance = Moyenne des ratios de tendance (Volume des ordres d'achat / Volume des ordres de vente)
 Ratio moyen de couverture = Moyenne des ratios de couverture (Volume des ordres de vente / Volume des ordres d'achat)

Taux moyen de rotation = moyenne des taux de rotation des actions cotées (volume transigé / capi flottante)
 PER moyen du marché = moyenne des PER des actions cotées ayant un PER positif
 Taux de rendement moyen = moyenne des taux de rendement des actions cotées ayant distribué un dividende
 Taux de rentabilité moyen = moyenne des taux de rentabilité des actions cotées
 Prime de risque du marché = (1 / le PER moyen du marché) - le taux de référence actuel des emprunts d'Etat



BRVM - BOURSE REGIONALE DES VALEURS MOBILIERES
 BRVM - Société Anonyme au capital de 3.062.040.000 CFA - RC : CI - ABJ - 1997 - B - 208435 - CC : 9819725 - E
 Siège Social : Abidjan - CÔTE D'IVOIRE. Adresse : 18, Rue Joseph ANOMA (Rue des Banques) - Abidjan
 Tél : +225 20 32 66 85 / 86, Fax : +225 20 32 66 84, Mail : brvm@brvm.org, Site Web : www.brvm.org

MARCHE DES ACTIONS

Symbole	Titre	Cours Précédent	Cours du jour		Variation jour	Séance de cotation		Cours Référence	Variation de l'année précédente	Dernier dividende payé		Rdt. Net	PER
			Ouv.	Clôt.		Volume	Valeur			Montant net	Date		
SECTEUR - INDUSTRIE		33,23	points	↑	0,64 %								
CABC	SICABLE CI	905	880	895	-1,10 %	1 725	1 538 955	895	-42,06 %	75,00	3-juin-19	8,38 %	8,31
FTSC	FILTISAC CI	975	975	975	0,00 %	150	146 250	975	-43,48 %	110,00	31-juil.-19	11,28 %	7,41
NEIC	NEI-CEDA CI	115	NC	NC	0,00 %			115	-17,86 %	9,00	28-juin-01		2,50
NTLC	NESTLE CI	325	325	345	6,15 %	669	217 445	345	-12,66 %	31,50	12-août-11		
SEMC	CROWN SIEM CI	110	110	110	0,00 %	225	24 750	110	-15,38 %	16,92	29-sept.-17		
SIVC	AIR LIQUIDE CI	200	210	210	5,00 %	2	420	210	13,51 %	63,00	29-sept.-17		
SLBC	SOLIBRA CI	45 000	NC	NC	0,00 %			45 000	0,00 %	1 368,00	6-juin-19	3,04 %	56,76
SMBC	SMB CI	2 580	2 600	2 550	-1,16 %	14	36 050	2 550	2,00 %	450,00	30-août-19	17,65 %	345,70
STBC	SITAB CI	500	NC	NC	0,00 %			500	-17,36 %	206,20	19-juin-17		1,70
TTRC	TRITURAF CI-Ste en Liquidation	490	SP	SP	0,00 %			490	0,00 %	1 440,00	19-juil.-02		
UNLC	UNILEVER CI	4 775	NC	NC	0,00 %			4 775	0,00 %	1 233,00	9-juil.-12		
UNXC	UNIWAX CI	1 090	1 090	1 140	4,59 %	1 786	1 884 840	1 140	-33,91 %	181,80	11-juil.-19	15,95 %	5,63
TOTAL						4 571	3 848 710						61,14
SECTEUR - SERVICES PUBLICS		414,55	points	↑	1,29 %								
CIEC	CIE CI	1 195	1 245	1 245	4,18 %	584	727 080	1 245	-22,19 %	79,23	9-août-19	6,36 %	10,67
ONTBF	ONATEL BF	3 345	3 400	3 345	0,00 %	1 990	6 673 560	3 345	23,66 %	409,36	3-juin-19	12,24 %	7,56
SDCC	SODE CI	2 945	2 945	2 945	0,00 %	4	11 780	2 945	5,18 %	270,00	29-oct.-19	9,17 %	8,98
SNTS	SONATEL SN	13 300	13 200	13 485	1,39 %	25 126	338 595 745	13 485	-20,65 %	1 225,00	20-mai-20	9,08 %	6,85
TOTAL						27 704	346 008 165						8,52
SECTEUR - FINANCES		52,49	points	↓	-0,21 %								
BICC	BICI CI	3 500	NC	NC	0,00 %			3 500	-48,53 %	182,90	17-juil.-19	5,23 %	5,96
BOAB	BANK OF AFRICA BN	3 125	3 125	3 150	0,80 %	1 180	3 694 260	3 150	-12,74 %	436,00	15-mai-20	13,84 %	4,26
BOABF	BANK OF AFRICA BF	3 200	3 150	3 200	0,00 %	405	1 293 500	3 200	-15,57 %	370,00	4-mai-20	11,56 %	3,80
BOAC	BANK OF AFRICA CI	3 350	3 345	3 350	0,00 %	644	2 156 625	3 350	-16,15 %	306,00	20-mai-19	9,13 %	4,66
BOAM	BANK OF AFRICA ML	1 000	995	995	-0,50 %	230	228 850	995	-13,48 %	271,00	15-mai-19	27,24 %	
BOAN	BANK OF AFRICA NG	3 490	3 490	3 500	0,29 %	884	3 093 410	3 500	3,40 %	429,66	20-mai-20	12,28 %	5,35
BOAS	BANK OF AFRICA SENEGAL	1 540	1 540	1 520	-1,30 %	8 682	13 422 385	1 520	-1,62 %	160,00	3-juin-19	10,53 %	4,00
CBIBF	CORIS BANK INTERNATIONAL	7 600	NC	NC	0,00 %			7 600	-5,00 %	402,00	5-juil.-19	5,29 %	8,78
ECOC	ECOBANK COTE D'IVOIRE	3 120	3 120	3 100	-0,64 %	1 126	3 495 050	3 100	-22,31 %	241,00	15-mai-19	7,77 %	6,73
ETIT	ECOBANK TRANS. INCORP. TG	13	13	13	0,00 %	13 401	174 213	13	-7,14 %	1,21	28-avr.-17		1,46
NSBC	NSIA BANQUE COTE D'IVOIRE	3 145	3 200	3 200	1,75 %	30	96 000	3 200	-50,54 %	194,20	9-juil.-19	6,07 %	5,44
ORGT	ORAGROUP TOGO	3 975	3 900	3 900	-1,89 %	18	70 200	3 900	-7,14 %	56,73	1-juil.-19	1,45 %	9,09
SAFC	SAFCA CI	330	NC	NC	0,00 %			330	-1,49 %	23,04	29-juil.-11		
SGBC	SOCIETE GENERALE COTE D'IVOIRE	7 650	7 800	7 700	0,65 %	100	779 000	7 700	0,00 %	206,00	31-juil.-19	2,68 %	4,77
SIBC	SOCIETE IVOIRIENNE DE BANQUE	2 545	2 505	2 540	-0,20 %	3 128	7 836 805	2 540	-9,93 %	252,00	5-juil.-19	9,92 %	4,53
TOTAL						29 828	36 340 298						5,29
SECTEUR - TRANSPORT		342,90	points	↑	2,86 %								
SDSC	BOLLORE	1 360	1 400	1 400	2,94 %	7	9 800	1 400	-6,67 %	184,00	6-juin-19	13,14 %	8,12
SVOC	MOVIS CI	2 395	SP	SP	0,00 %			2 395	0,00 %	270,00	5-juil.-99		

TOTAL

7

9 800

8,12

MARCHE DES ACTIONS

Symbole	Titre	Cours Précédent	Cours du jour		Variation jour	Séance de cotation		Cours Référence	Variation de l'année précédente	Dernier dividende payé		Rdt. Net	PER
			Ouv.	Clôt.		Volume	Valeur			Montant net	Date		
SECTEUR - AGRICULTURE		64,15	points		↓	-0,51 %							
PALC	PALM CI	1 180	NC	NC	0,00 %			1 180	-35,16 %	253,47	24-sept.-18	21,48 %	
SCRC	SUCRIVOIRE	515	515	550	6,80 %	1 495	813 395	550	-9,09 %	72,00	28-sept.-18	13,09 %	
SICC	SICOR CI	2 400	NC	NC	0,00 %			2 400	-12,41 %	1 919,00	25-sept.-00		1,46
SOGC	SOGB CI	1 750	1 790	1 695	-3,14 %	138	234 480	1 695	-34,30 %	126,00	15-juil.-19	7,43 %	8,10
SPHC	SAPH CI	1 200	NC	NC	0,00 %			1 200	-8,40 %	78,00	27-sept.-18	6,50 %	9,09
TOTAL						1 633	1 047 875						6,21
SECTEUR - DISTRIBUTION		211,57	points		↑	1,46 %							
ABJC	SERVAIR ABIDJAN CI	990	990	1 000	1,01 %	1 087	1 085 500	1 000	-20,00 %	164,96	30-sept.-19	16,50 %	7,23
BNBC	BERNABE CI	590	NC	NC	0,00 %			590	-15,71 %	45,00	19-juil.-19	7,63 %	9,24
CFAC	CFAO MOTORS CI	390	390	410	5,13 %	25	9 770	410	-5,75 %	31,50	23-juil.-19	7,68 %	14,15
PRSC	TRACTAFRIC MOTORS CI	3 000	NC	NC	0,00 %			3 000	11,32 %	150,36	18-sept.-19	5,01 %	17,00
SHEC	VIVO ENERGY CI	600	580	600	0,00 %	18 541	10 716 710	600	-25,00 %	64,29	2-août-19	10,71 %	7,01
TTLC	TOTAL CI	1 245	1 250	1 250	0,40 %	280	350 000	1 250	-26,47 %	108,40	11-oct.-19	8,67 %	7,55
TTLS	TOTAL SN	1 400	1 400	1 400	0,00 %	282	394 300	1 400	-17,65 %	105,30	29-juil.-19	7,52 %	7,19
TOTAL						20 215	12 556 280						9,91
AUTRES SECTEURS		302,30	points		→	0,00 %							
STAC	SETAO CI	245	NC	NC	0,00 %			245	0,00 %				3,80
TOTAL						0	0						3,80
TOTAL - Marché des actions						83 958	399 811 128						

MARCHE DES DROITS

Symbole	Titre	Cours Précédent	Cours du jour		Variation jour	Séance de cotation		Cours Référence	Variation depuis l'origine	Parité	Periode de négociation	
			Ouv.	Clôt.		Volume	Valeur				Début	fin
TOTAL												
TOTAL - Marché des droits												

TROISIEME COMPARTIMENT - BRVM PETITES CAPITALISATIONS

Symbole	Titre	Cours Précédent	Cours du jour		Variation jour	Séance de cotation		Cours Référence	Variation depuis l'origine
			Ouv.	Clôt.		Volume	Valeur		
TOTAL									
TOTAL - 3ème Compartiment - BRVM PC									

Légende:
 (#) Fractionnement du titre - Valeur théorique
 Cours du jour: Ouv.: Ouverture Clôt.: Clôture Moy.: Moyen
 Mentions : NC: Non Coté Ex-c: Ex-coupon Ex-d: Ex-droit SP: Suspendu Val-T: Valeur Théorique
 PER = Cours / BNPA selon les données disponibles Rdt. Net: Rendement net (DNPA / Cours)
 Comp.: 1 - Premier Compartiment 2 - Second Compartiment 3 - Compartiment de croissance
 Ratio de liquidité = Titres échangés / Volume des ordres de vente
 : Progression de l'indice sectoriel : Stabilité de l'indice sectoriel : Recul de l'indice sectoriel

MARCHE DES OBLIGATIONS

Symbole	Titre	Valeur nominale	Cours Précédent	Cours du jour	Cours Référence	Séance de cotation	Coupon couru	Coupon d'intérêt	Eché.	Type Amort	
						Volume	Valeur	Période	Montant net		
OBLIGATIONS D'ETAT											
EOM.O1	ETAT DU MALI 6.20% 2016-2023	4 999	4 999	NC	4 999		5,09	A	309,94	23-mai-21	ACD
EOM.O2	Etat du Mali 6.50% 2017-2024	8 000	8 000	NC	8 000		55,56	A	520,00	20-avr.-21	AC
EOM.O3	ETAT DU MALI 6,50 % 2018-2025	10 000	9 950	NC	9 950		417,35	A	650,00	7-oct.-20	AC
EOM.O4	ETAT DU MALI 6,50% 2019-2027	10 000	9 800	NC	9 800		571,86	A	650,00	12-juil.-20	AC
EOS.O5	ETAT SENEGAL 6.50% 2013-2023	10 000	10 000	NC	10 000		216,07	S	325,00	29-juil.-20	ACD
EOS.O6	ETAT SENEGAL 6.50% 2014-2021	3 000	3 075	NC	3 075		1,06	S	97,50	27-nov.-20	ACD
EOS.O7	ETAT SENEGAL 6.30% 2015-2025	10 000	10 300	NC	10 300		6,89	S	316,72	25-nov.-20	ACD
TPBF.O10	TPBF 6,50% 2020 - 2028	10 000	10 000	NC	10 000		123,64	S	325,00	20-sept.-20	ACD
TPBF.O3	TPBF 6,50% 2013-2020 (*)	10 000	10 000	NC	10 000		325,00	S	325,00	29-mai-20	ACD
TPBF.O4	TPBF 6.50% 2017-2027	10 000	10 000	NC	10 000		211,34	S	323,22	31-juil.-20	ACD
TPBF.O5	TPBF 6,50% 2017-2024	10 000	10 300	NC	10 300		269,95	S	325,00	29-juin-20	ACD
TPBF.O6	TPBF 6.50% 2018-2025	10 000	10 000	NC	10 000		312,57	S	325,00	5-juin-20	ACD
TPBF.O7	TPBF 6,50% 2018-2025	10 000	10 000	NC	10 000		24,73	S	325,00	15-nov.-20	AC
TPBF.O8	TPBF 6,50% 2019-2027	10 000	10 000	NC	10 000		40,85	S	326,78	6-nov.-20	ACD
TPBF.O9	TPBF 6,50% 2019 - 2027	10 000	10 000	10 300	10 300	119	1 191 500	S	325,00	8-oct.-20	ACD
TPBJ.O1	TPBJ 6.50% 2017-2027	10 000	10 300	NC	10 300		92,60	A	650,00	7-avr.-21	ACD
TPBJ.O2	TPBJ 6.50% 2018-2025 (*)	10 000	10 300	NC	10 300		325,00	S	325,00	29-mai-20	ACD
TPCI.O16	TPCI 6.55% 2014-2022	10 000	10 000	NC	10 000		16,15	A	655,00	20-mai-21	ACD
TPCI.O17	TPCI 3% 2014-2024	10 000	10 000	NC	10 000		132,79	S	150,00	19-juin-20	ACD
TPCI.O18	TPCI 5.85% 2014-2021	10 000	9 800	NC	9 800		258,93	S	292,50	19-juin-20	ACD
TPCI.O19	TPCI 5.99% 2015-2025	10 000	9 900	10 000	10 000	100	1 000 000	A	599,00	14-mai-21	ACD
TPCI.O20	TPCI 5.85% 2015-2022	10 000	10 000	NC	10 000		86,31	S	292,50	5-oct.-20	ACD
TPCI.O21	TPCI 6% 2016-2028	10 000	10 000	NC	10 000		83,84	A	600,00	8-avr.-21	ACD
TPCI.O22	TPCI 5.90% 2016 - 2026	10 000	9 800	10 000	10 000	1	10 000	A	590,00	15-juin-20	ACD
TPCI.O23	TPCI 5.90% 2016-2026	10 000	9 900	10 000	10 000	450	4 500 000	A	590,00	17-nov.-20	ACD
TPCI.O24	TPCI 6.25% 2017-2029	10 000	10 000	NC	10 000		100,75	S	312,50	30-sept.-20	ACD
TPCI.O25	TPCI 5,95% 2017-2024 A	10 000	10 000	NC	10 000		56,90	S	297,50	24-oct.-20	ACD
TPCI.O26	TPCI 5,95% 2017-2024 B	10 000	10 000	NC	10 000		30,72	S	297,50	10-nov.-20	ACD
TPCI.O27	TPCI 6% 2017-2025	10 000	10 000	NC	10 000		249,18	S	300,00	29-juin-20	ACD
TPCI.O28	TPCI 6% 2018 - 2026	10 000	9 890	10 000	10 000	60	600 000	A	600,00	2-août-20	ACD
TPCI.O29	TPCI 6% 2018-2026	10 000	10 000	NC	10 000		365,57	A	600,00	19-oct.-20	ACD
TPCI.O30	TPCI 5,95% 2018-2025	10 000	10 000	NC	10 000		273,11	S	297,50	13-juin-20	ACD
TPCI.O31	TPCI 5,75% 2019-2026	10 000	10 000	NC	10 000		540,44	A	575,00	20-juin-20	ACD
TPCI.O32	TPCI 2,23% 2019-2026	10 000		NC			0,00	A	0,00	20-juin-20	ACD
TPCI.O33	TPCI 5,75% 2019-2026	10 000	10 000	NC	10 000		110,27	A	575,00	20-mars-21	ACD
TPCI.O34	TPCI 6% 2019-2029	10 000	10 000	NC	10 000		115,07	A	600,00	20-mars-21	ACD
TPCI.O35	TPCI 5,75% 2019-2026	10 000	10 000	NC	10 000		507,45	A	575,00	11-juil.-20	ACD
TPCI.O36	TPCI 5,75% 2019-2026	10 000	10 000	NC	10 000		443,03	A	575,00	21-août-20	ACD
TPCI.O37	TPCI 5,80% 2019-2026	10 000	10 000	NC	10 000		280,49	A	580,00	4-déc.-20	ACD
TPCI.O38	TPCI 5,75% 2019-2026	10 000	9 900	10 000	10 000	67	667 800	A	575,00	4-déc.-20	ACD
TPCI.O39	TPCI 5,75% 2019-2026	10 000	10 300	NC	10 300		353,48	A	575,00	17-oct.-20	ACD
TPCI.O40	TPCI 5,75% 2019-2026	10 000	10 000	NC	10 000		219,95	A	575,00	10-janv.-21	ACD
TPCI.O41	TPCI 5,80% 2020-2027	10 000	9 975	NC	9 975		144,21	A	580,00	28-févr.-21	ACD
TPCI.O42	TPCI 5,90% 2020-2030	10 000	10 000	10 000	10 000	100	1 000 000	A	590,00	28-févr.-21	ACD
TPNE.O1	TRESOR PUBLIC DU NIGER 6,50% 2019-2026	10 000	10 300	NC	10 300		110,41	A	650,00	28-mars-21	ACD
TPNE.O2	TRESOR PUBLIC DU NIGER 6,50% 2019 - 2026	10 000	10 300	NC	10 300		536,34	A	650,00	1-août-20	ACD
TOTAL						897	8 969 300				

OBLIGATIONS REGIONALES

BIDC.O3	BIDC-EBID 6.50% 2014-2021	10 000	10 000	NC	10 000	109,51	S	325,00	28-sept.-20	ACD
BIDC.O4	BIDC-EBID 6.10% 2017-2027	10 000	10 300	NC	10 300	580,00	A	610,00	16-juin-20	ACD
BOAD.O12	BOAD 5.95% 2014-2021	10 000	10 000	NC	10 000	251,98	A	595,00	26-déc.-20	ACD
CRRH.O1	CRRH-UEMOA 6.10% 2012-2022	10 000	9 925	NC	9 925	177,64	S	305,00	13-août-20	AC
CRRH.O2	CRRH-UEMOA 6.10% 2012-2024	10 000	10 000	NC	10 000	222,88	S	305,00	17-juil.-20	AC
CRRH.O3	CRRH-UEMOA 6% 2013-2023	10 000	10 000	NC	10 000	54,10	S	300,00	26-oct.-20	AC
CRRH.O4	CRRH-UEMOA 6% 2014-2024	10 000	9 950	NC	9 950	247,54	S	300,00	30-juin-20	AC
CRRH.O5	CRRH-UEMOA 5.85% 2015-2025	10 000	9 900	NC	9 900	233,36	S	290,90	4-juil.-20	AC
CRRH.O6	CRRH-UEMOA 5.85% 2016-2026	10 000	10 000	NC	10 000	236,25	S	292,50	3-juil.-20	ACD
CRRH.O7	CRRH-UEMOA 5.95% 2017-2029	7 917	7 798	NC	7 798.25	15,36	S	235,52	17-nov.-20	AC
CRRH.O8	CRRH-UEMOA 5.95% 2018-2030	9 167	9 145	NC	9 144.67	238,43	S	272,71	21-juin-20	AC
CRRH.O9	CRRH-UEMOA 6.05% 2018-2033	9 333	9 333	NC	9 333	246,85	S	282,33	21-juin-20	AC
SHAF.O3	SHELTER AFRIQUE 6.6% 2014-2021	2 000	2 000	NC	2 000	32,82	S	65,64	28-août-20	ACD
TOTAL						0		0		

OBLIGATIONS PRIVEES

BHNS.O1	DIASPORA BONDS BHS 6,25% 2019-	10 000	10 000	NC	10 000	239,07	S	310,79	10-juil.-20	ACD
SIFC.O1	SIFCA 6.90% 2013-2021	10 000	10 000	NC	10 000	545,02	A	676,20	8-août-20	ACD
SNLC.O1	SENELEC 6,50% 2018-2025	10 000	10 300	NC	10 300	111,28	S	325,00	27-sept.-20	AC
TOTAL						0		0		

SUKUK ET TITRES ASSIMILES

SUKCI.S1	SUKUK CI 5.75% 2015-2020	10 000	9 990	NC	9 990	244,38	S	292,29	28-juin-20	AC
SUKCI.S2	SUKUK CI 5.75% 2016-2023	10 000	10 300	NC	10 300	132,57	S	293,89	7-sept.-20	ACD
SUKSN.S2	SUKUK SN 6% 2016-2026	10 000	10 200	NC	10 200	206,67	S	303,33	26-juil.-20	ACD
SUKTG.S1	SUKUK TG 6.5% 2016-2026	10 000	10 200	NC	10 200	209,55	S	373,91	17-août-20	ACD
TOTAL						0		0		

TOTAL - Marché des obligations

897 8 969 300

Légende :
 (##) (*) Ex-Coupon couru (##) Cours de référence amorti / Coupon couru Ex-c (#) Ex-marge de profits
 Cours du jour: Ouv.: Ouverture Clôt.: Clôture Moy.: Moyen
 Type Amort: Type d'Amortissement IF: In Fine AC: Amortissement Constant AD: Amortissement Dégressif ACD: Amortissement Constant Différé
 Période: Périodicité de paiement des coupons A: Annuelle S: Semestrielle T: Trimestrielle
 Eché.: Échéance de paiement des intérêts
 Mentions: NC: Non Coté Ex-c: Ex-coupon ou Ex-droit SP: Suspendu

INFORMATIONS

OPERATIONS EN COURS

Emetteur	Opération
BIDC	Emprunt obligataire "BIDC-EBID 6,40% 2019-2026" (BIDC.O5) - Première cotation le 11 juin 2020
BANK OF AFRICA CI	Paiement de dividendes de 315 FCFA net par action, le 15/06/2020
ONATEL BF	Paiement de dividendes de 387,17 FCFA net par action, le 10/06/2020

AVIS

Entité	N°	Nature	Objet
--------	----	--------	-------

COMMUNIQUES

Emetteur	N°	Nature	Objet
----------	----	--------	-------

QUANTITES RESIDUELLES

MARCHE DES ACTIONS

Symbole	Titre	Quantité résiduelle à l'achat	Cours Achat / Vente			Quantité résiduelle à la vente	Cours de Référence
ABJC	SERVAIR ABIDJAN CI	43	1,000	/	1,060	35	1 000
BICC	BICI CI	8	3,500	/	3,670	117	3 500
BNBC	BERNABE CI	100	555	/	590	60	590
BOAB	BANK OF AFRICA BN	23	3,130	/	3,150	2 233	3 150
BOABF	BANK OF AFRICA BF	221	3,200	/	3,300	200	3 200
BOAC	BANK OF AFRICA CI	4	3,345	/	3,350	400	3 350
BOAM	BANK OF AFRICA ML	1	995	/	1,000	223	995
BOAN	BANK OF AFRICA NG	1 721	3,500	/	3,600	130	3 500
BOAS	BANK OF AFRICA SENEGAL	106	1,520	/	1,540	428	1 520
CABC	SICABLE CI	1	895	/	900	5 374	895
CBIBF	CORIS BANK INTERNATIONAL			/	7,695	13	7 600
CFAC	CFAO MOTORS CI	97	400	/	410	122	410
CIEC	CIE CI	25	1,195	/	1,245	1 068	1 245
ECOC	ECOBANK COTE D'IVOIRE	2 404	3,100	/	3,140	5	3 100
ETIT	ECOBANK TRANS. INCORP. TG			/	Marché	1 205 782	13
FTSC	FILTISAC CI	1 959	975	/	980	1 341	975
NEIC	NEI-CEDA CI	825	120	/			115
NSBC	NSIA BANQUE COTE D'IVOIRE	9	3,145	/	3,275	25	3 200
NTLC	NESTLE CI	1 738	325	/			345
ONTBF	ONATEL BF	236	3,315	/	3,345	2 940	3 345
ORGT	ORAGROUP TOGO			/	3,900	107	3 900
PALC	PALM CI	10	1,110	/	1,180	848	1 180
PRSC	TRACTAFRIC MOTORS CI	4	3,005	/	3,200	1	3 000
SAFC	SAFCA CI			/	Marché	780	330
SCRC	SUCRIVOIRE	294	550	/			550
SDCC	SODE CI	55	2,800	/	2,945	151	2 945
SDSC	BOLLORE	50	1,370	/	1,400	273	1 400
SEMC	CROWN SIEM CI	189	110	/			110
SGBC	SOCIETE GENERALE COTE D'IVOIRE	33	7,700	/	7,800	63	7 700
SHEC	VIVO ENERGY CI	1 369	590	/	600	146	600
SIBC	SOCIETE IVOIRIENNE DE BANQUE	4	2,500	/	2,540	362	2 540
SICC	SICOR CI			/	2,400	8	2 400
SIVC	AIR LIQUIDE CI	8	210	/			210
SLBC	SOLIBRA CI			/	47,995	1	45 000
SMBC	SMB CI	17	2,550	/	2,580	366	2 550
SNTS	SONATEL SN	63	13,400	/	13,995	813	13 485
SOGC	SOGB CI	160	1,635	/	1,695	350	1 695
SPHC	SAPH CI	4	1,200	/			1 200
STAC	SETAO CI	500	235	/	240	350	245
STBC	SITAB CI	10	505	/			500
SVOC	MOVIS CI			/			2 395
TTLC	TOTAL CI	5	1,245	/	1,250	955	1 250
TTLS	TOTAL SN	1 095	1,350	/	1,400	533	1 400
TTRC	TRITURAF CI-Ste en Liquidation			/			490
UNLC	UNILEVER CI	20	4,775	/			4 775
UNXC	UNIWAX CI	100	1,070	/	1,140	308	1 140

QUANTITES RESIDUELLES

MARCHE DES DROITS

Symbole	Titre	Quantité résiduelle à l'achat	Cours Achat / Vente	Quantité résiduelle à la vente	Cours de Référence
---------	-------	-------------------------------	---------------------	--------------------------------	--------------------

TROISIEME COMPARTIMENT - BRVM PETITES CAPITALISATIONS

Symbole	Titre	Quantité résiduelle à l'achat	Cours Achat / Vente	Quantité résiduelle à la vente	Cours de Référence
---------	-------	-------------------------------	---------------------	--------------------------------	--------------------

QUANTITES RESIDUELLES

MARCHE DES OBLIGATIONS

Symbole	Titre	Quantité résiduelle à l'achat	Cours Achat / Vente	Quantité résiduelle à la vente	Cours de Référence
BHSN.01	DIASPORA BONDS BHS 6,25% 2019-		/ 10,000	95	10 000
SIFC.01	SIFCA 6.90% 2013-2021		/		10 000
SNLC.01	SENELEC 6,50% 2018-2025		/		10 300
EOM.01	ETAT DU MALI 6.20% 2016-2023		/		4 999
EOM.02	Etat du Mali 6.50% 2017-2024		/		8 000
EOM.03	ETAT DU MALI 6,50 % 2018-2025		/		9 950
EOM.04	ETAT DU MALI 6,50% 2019-2027		/		9 800
EOS.05	ETAT SENEGAL 6.50% 2013-2023		/		10 000
EOS.06	ETAT SENEGAL 6.50% 2014-2021		/ 3,075	95	3 075
TPCI.041	TPCI 5,80% 2020-2027		/		9 975
TPCI.042	TPCI 5,90% 2020-2030		/		10 000
TPNE.01	TRESOR PUBLIC DU NIGER 6,50% 2019-2026		/		10 300
TPNE.02	TRESOR PUBLIC DU NIGER 6,50% 2019 - 2026		/		10 300
TPCI.035	TPCI 5,75% 2019-2026		/		10 000
TPCI.036	TPCI 5,75% 2019-2026		/		10 000
TPCI.037	TPCI 5,80% 2019-2026		/		10 000
TPCI.038	TPCI 5,75% 2019-2026		/ 10,000	5	10 000
TPCI.039	TPCI 5,75% 2019-2026		/		10 300
TPCI.040	TPCI 5,75% 2019-2026		/		10 000
TPCI.029	TPCI 6% 2018-2026		/		10 000
TPCI.030	TPCI 5,95% 2018-2025		/		10 000
TPCI.031	TPCI 5,75% 2019-2026		/		10 000
TPCI.032	TPCI 2,23% 2019-2026		/		10 000
TPCI.033	TPCI 5.75% 2019-2026		/		10 000
TPCI.034	TPCI 6% 2019-2029		/ 10,000	451	10 000
TPCI.023	TPCI 5.90% 2016-2026		/ 10,000	50	10 000
TPCI.024	TPCI 6.25% 2017-2029		/		10 000
TPCI.025	TPCI 5,95% 2017-2024 A		/		10 000
TPCI.026	TPCI 5,95% 2017-2024 B		/		10 000
TPCI.027	TPCI 6% 2017-2025		/ 10,000	100	10 000
TPCI.028	TPCI 6% 2018 - 2026		/ 9,898	99	10 000
TPCI.017	TPCI 3% 2014-2024		/		10 000
TPCI.018	TPCI 5.85% 2014-2021		/ 10,000	25	9 800
TPCI.019	TPCI 5.99% 2015-2025		/ 10,000	76	10 000
TPCI.020	TPCI 5.85% 2015-2022		/ 10,000	1 167	10 000
TPCI.021	TPCI 6% 2016-2028		/		10 000
TPCI.022	TPCI 5.90% 2016 - 2026		/ 10,000	74	10 000
TPBF.07	TPBF 6,50% 2018-2025		/ 10,000	14	10 000
TPBF.08	TPBF 6,50% 2019-2027		/ 10,000	9	10 000
TPBF.09	TPBF 6,50% 2019 - 2027	1	10,300 /		10 300
TPBJ.01	TPBJ 6.50% 2017-2027		/		10 300
TPBJ.02	TPBJ 6.50% 2018-2025		/		10 300
TPCI.016	TPCI 6.55% 2014-2022		/		10 000
EOS.07	ETAT SENEGAL 6.30% 2015-2025		/		10 300
TPBF.010	TPBF 6,50% 2020 - 2028		/		10 000
TPBF.03	TPBF 6,50% 2013-2020		/		10 000
TPBF.04	TPBF 6.50% 2017-2027		/ 10,000	182	10 000
TPBF.05	TPBF 6,50% 2017-2024		/		10 300
TPBF.06	TPBF 6.50% 2018-2025		/ 10,000	105	10 000

vendredi 29 mai 2020

BIDC.O3	BIDC-EBID 6.50% 2014-2021		/			10 000
BIDC.O4	BIDC-EBID 6.10% 2017-2027		/			10 300
BOAD.O12	BOAD 5.95% 2014-2021		/			10 000
CRRH.O1	CRRH-UEMOA 6.10% 2012-2022		/			9 925
CRRH.O2	CRRH-UEMOA 6.10% 2012-2024		/			10 000
CRRH.O3	CRRH-UEMOA 6% 2013-2023		/			10 000
SHAF.O3	SHELTER AFRIQUE 6.6% 2014-2021		/			2 000
CRRH.O4	CRRH-UEMOA 6% 2014-2024		/			9 950
CRRH.O5	CRRH-UEMOA 5.85% 2015-2025		/			9 900
CRRH.O6	CRRH-UEMOA 5.85% 2016-2026		/	10,000	823	10 000
CRRH.O7	CRRH-UEMOA 5.95% 2017-2029		/	7,917	1 050	7 798
CRRH.O8	CRRH-UEMOA 5.95% 2018-2030		/			9 145
CRRH.O9	CRRH-UEMOA 6.05% 2018-2033		/			9 333

SUKUK ET TITRES ASSIMILES

Symbole	Titre	Quantité résiduelle à l'achat	Cours Achat / Vente	Quantité résiduelle à la vente	Cours de Référence
SUKCI.S1	SUKUK CI 5.75% 2015-2020		/ 9,900	70	9 990
SUKCI.S2	SUKUK CI 5.75% 2016-2023		/		10 300
SUKSN.S2	SUKUK SN 6% 2016-2026		/		10 200
SUKTG.S1	SUKUK TG 6.5% 2016-2026		/		10 200

CALENDRIER DES ASSEMBLEES GENERALES

ANNEE : 2020

Société	Nature	Date	Heure	Lieu
SOGB	Ordinaire	19/06/2020	11:00:00	Immeuble CRRAE-UEMOA sis à Abidjan Plateau
NSBC	Ordinaire	12/06/2020	10:00:00	Abidjan-Plateau, 8-10 Avenue Joseph ANOMA, 01 BP 1264 Abidjan 01
SGB CI	Ordinaire	12/06/2020	09:00:00	Espace Latrille Events, sis à Abidjan Commune de Cocody, aux Deux-Plateaux Boulevard Latrille
NEI-CEDA CI	Ordinaire	10/06/2020	10:00:00	Hôtel TIAMA, Abidjan-Plateau
BANK OF AFRICA SN	Ordinaire	29/05/2020	09:30:00	Immeuble Elan II au 2ème Etage, Almadies, Zone 12, Route de Ngor à Dakar
SIB	Ordinaire	26/05/2020	09:00:00	Siège social par Visioconférence
BANK OF AFRICA CI	Ordinaire	22/05/2020	09:30:00	initialement prévue pour le 11 mai 2020 est reportée au 22 mai 2020 au siège social de la banque, immeuble BOA sis à Abidjan plateau, Angle Avenue Terrassons de Fougères et Rue Gourgas 01 BP 4132 - Abidjan
SGB CI	Ordinaire	16/05/2020	09:00:00	Espace latrille Events, sis à Abidjan Commune de cocody, aux Deux-Plateaux Boulevard Latrille
BANK OF AFRICA CI	Ordinaire	11/05/2020	09:30:00	Siège social de la banque, immeuble BOA sis à Abidjan plateau, Angle Avenue Terrassons de Fougères et Rue Gourgas 01 BP 4132 - Abidjan
ONATEL BF	Ordinaire	07/05/2020	09:00:00	L'Assemblée Générale Ordinaire des actionnaires de l'ONATEL SA, ne pourra se tenir physiquement. Le vote des résolutions de l'assemblée aura lieu uniquement par correspondance.
SONATEL	Mixte	04/05/2020	10:00:00	Siège social par Visioconférence
BANK OF AFRICA ML	Mixte	25/04/2020	09:30:00	Au siège, Immeuble BANK OF AFRICA, Avenue du Mali, Quartier ACI 2000 de la Banque BOA MALI
BANK OF AFRICA ML	Mixte	11/04/2020	09:30:00	Siège de la Banque BOA MALI
CORIS BANK INTERNATIONAL	Ordinaire	08/04/2020	09:00:00	Hôtel SOPATEL Silmandé SA
BANK OF AFRICA NG	Extraordinaire	02/04/2020	10:00:00	Centre de Formation de la BOA NIGER (BOA-Siège)
BANK OF AFRICA BN	Mixte	01/04/2020	10:00:00	NOVOTEL à Cotonou
BANK OF AFRICA BF	Ordinaire	30/03/2020	10:00:00	Salle LAICO HOTEL OUAGA 2000
SICABLE	Ordinaire	27/03/2020	09:00:00	initialement prévue pour le 27 mars 2020 est reportée à une date ultérieure

L'actualité de la BRVM sur nos plateformes digitales

Infos BRVM

Pour recevoir les informations boursières par SMS, souscrivez :



Côte d'Ivoire : *430#
Bénin : *430*15#



Côte d'Ivoire : #139#
Burkina Faso : *310#



Côte d'Ivoire : *431#
Niger : *512*9#
Togo : *310#

Site web

www.brvm.org



Application Mobile

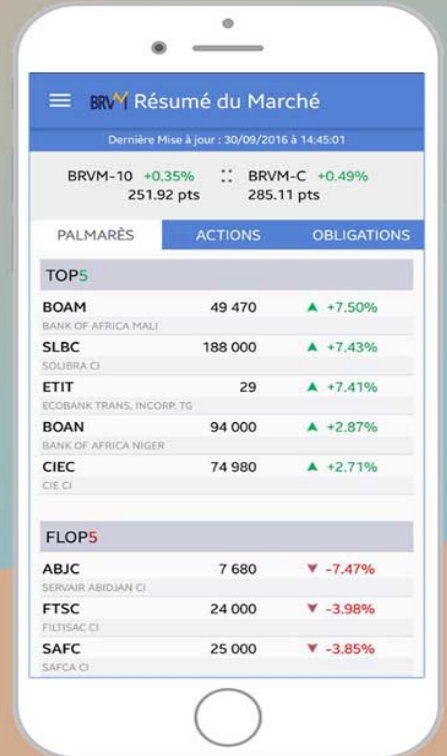

Disponible sur
 Google play

Disponible sur
 App Store

Nous suivre sur :



Mardi 26 mai 2020

CALENDRIER DE PAIEMENT DES DIVIDENDES

ANNEE : 2020

Titres	Montant du dividende net par action en FCFA	Numéro de l'Avis	Date de publication de l'Avis au BOC	Ex-dividende	Date de paiement du dividende
				T-2	T
BOA BURKINA FASO	370	043-2020 BRVMDG	10/04/2020	29/04/2020	04/05/2020
BOA BENIN	436	044-2020 BRVMDG	10/04/2020	13/05/2020	15/05/2020
BOA NIGER	429,66	050-2020 BRVMDG	21/04/2020	18/05/2020	20/05/2020
SONATEL SENEGAL	1 225	061-2020 BRVMDG	04/05/2020	18/05/2020	20/05/2020
ONATEL BURKINA FASO	387,17	082-2020 BRVMDG	26/05/2020	08/06/2020	10/06/2020
BOA COTE D'IVOIRE	315	083-2020 BRVMDG	26/05/2020	11/06/2020	15/06/2020

BULLETIN OFFICIEL



OPCVM: FONDS COMMUNS DE PLACEMENT ET SOCIÉTÉS D'INVESTISSEMENT A CAPITAL VARIABLE

vendredi 29 mai 2020

Sociétés de gestion	Dépositaire	OPCVM	Catégorie	Origine	Valeur Liquidative						
					Précédente		Actuelle		Variation		
					Valeur	Date	Valeur	Date	Origine	Précédent	
QUOTIDIENNES											
AFRICABOURSE ASSET MANAGEMENT	AFRICABOURSE SA	FCP AAM CAPITAL SUR	OCT	5 000	7 122,05	27/05/2020	7 122,91	28/05/2020	10/10/2012	-42,46%	0,01%
		FCP AAM EPARGNE CROISSANCE	D	5 000	5 402,37	27/05/2020	5 402,10	28/05/2020	19/11/2012	8,04%	0,00%
		FCP AAM OBLIGATIS	OMLT	5 000	7 314,09	27/05/2020	7 315,02	28/05/2020	12/09/2012	-46,30%	0,01%
AFRICAM SA	SBIF	FCP AAM EPARGNE ACTION	A	5 000	2 596,69	27/05/2020	2 599,71	28/05/2020	16/01/2017	-48,01%	0,12%
		FCP EXPANSIO	D	5 000	8 138,23	27/05/2020	ND	ND	01/01/2013	-	-
		FCP SECURITAS	OMLT	5 000	6 389,73	27/05/2020	ND	ND	01/01/2013	-	-
AFRICAIN DE GESTION D'ACTIFS	SGI AGI	FCP VALORIS	A	5 000	5 813,70	27/05/2020	ND	ND	01/01/2013	-	-
		FCP CAPITAL PLUS	D	1 000	1 032,44	26/05/2020	ND	ND	11/03/2019	-	-
		FCP CONFORT PLUS	OMLT	1 000	1 071,91	26/05/2020	ND	ND	11/03/2019	-	-
ATLANTIC ASSET MANAGEMENT	ATLANTIQUE FINANCE	FCP ATLANTIQUE CROISSANCE	D	5 000	3 756,09	23/04/2020	ND	ND	30/05/2015	-	-
		FCP ATLANTIQUE LIQUIDITE	OCT	5 000	5 155,21	23/04/2020	ND	ND	12/07/2019	-	-
		FCP ATLANTIQUE ACTIONS	A	5 000	4 969,63	23/04/2020	ND	ND	25/10/2019	-	-
		FCP ATLANTIQUE SERENITE	OMLT	5 000	5 208,74	23/04/2020	ND	ND	12/07/2019	-	-
		FCP ATLANTIQUE HORIZON	D	5 000	5 135,52	23/04/2020	ND	ND	25/10/2019	-	-
BNI GESTION	BNI FINANCES	FCP ATLANTIQUE SECURITE	OMLT	5 000	5 451,14	23/04/2020	ND	ND	30/05/2015	-	-
		FCP CAPITAL CROISSANCE	D	10 000	ND	25/02/2020	ND	26/02/2020	-	-	
		OBLIG SECURITE	OMLT	10 000	9 387,00	26/02/2020	ND	ND	06/06/2014	-	-
BOA ASSET MANAGEMENT	BOA CAPITAL SECURITIES	FCP DYNAMIC SAVINGS	D	10 000	ND	25/02/2020	ND	26/02/2020	-	-	
		FCP Emergence	D	5 000	6 647,89	27/05/2020	6 643,12	28/05/2020	Feb. 2010	32,86%	-0,07%
BRM ASSET MANAGEMENT	BRM	FCP Tresos Monea	OCT	25 000 000	32 899 371,09	27/05/2020	32 924 416,68	28/05/2020	Dec. 2013	31,60%	0,08%
		FCP "BRM DYNAMIQUE"	D	10 000	12 923,13	08/09/2014	ND	ND	12/03/2009	-	-
CGF GESTION	CGF BOURSE	FCP "BRM OBLIGATAIRE"	D	10 000	12 057,50	17/10/2014	ND	ND	12/03/2009	-	-
		FCP ACTIONS PHARMACIE	A	1 000	890,19	27/05/2020	890,14	28/05/2020	25/07/14	-10,99%	-0,01%
		FCP AL BARAKA	A	1 000	1 056,91	27/05/2020	1 056,96	28/05/2020	01/03/17	5,70%	0,00%
		FCP AL BARAKA 2	D	1 000	1 067,66	27/05/2020	1 067,69	28/05/2020	25/01/18	6,77%	0,00%
		FCP ASSUR-SENEGAL	D	1000000	1 125 347,31	11/03/2020	ND	ND	06/07/14	-	-
		FCP PLACEMENT AVANTAGE	D	1 000	1 421,63	27/05/2020	1 422,15	28/05/2020	29/03/13	-42,22%	0,04%
		FCP PLACEMENT CROISSANCE	A	1 000	1 042,26	27/05/2020	1 044,18	28/05/2020	29/03/13	-4,42%	0,18%
		FCP HORIZON	D	1 000	1 544,71	11/03/2020	ND	ND	27/06/09	-	-
		FCP PLACEMENT QUIETUDE	OMLT	1 000	1 386,66	27/05/2020	1 386,75	28/05/2020	29/03/13	38,68%	0,01%
		FCP LIQUIDITE-OPTIMUM	OMLT	10000	10 961,77	27/05/2020	10 958,64	28/05/2020	01/10/17	9,59%	-0,029%
		FCP BNDE VALEURS	A	1 000	1 092,22	27/05/2020	1 091,72	28/05/2020	02/09/16	9,17%	-0,046%
		CORIS ASSET MANAGEMENT	CORIS BOURSE	FCP CORIS ACTIONS	A	5 000	4 933,56	26/02/2018	ND	ND	11/11/2014
FCP CORIS PERFORMANCE	D			5 000	5 254,01	26/02/2018	ND	ND	11/11/2014	-	-
OAM S.A	SGI TOGO	FCP-1 OPTI PLACEMENT	A	5 000	12 169,47	10/10/2018	ND	ND	01/02/2002	-	-
		FCP-2 OPTI REVENU	OMLT	5 000	6 821,57	10/10/2018	ND	ND	01/02/2002	-	-
		FCP-3 OPTI CAPITAL	D	5 000	16 615,03	10/10/2018	ND	ND	24/01/2003	-	-
SOGESPAR	SOGEBOURSE	FCP SOGAVERNIR	D	500	1 080,00	27/05/2020	1 084,00	28/05/2020	01/10/2002	116,80%	0,37%
		FCP SOGEDEFI	D	4 888	2 861,00	27/05/2020	2 865,00	28/05/2020	23/12/2014	-41,39%	0,14%
		FCP SOGEDYNAMIQUE	A	4 888	2 701,00	27/05/2020	2 708,00	28/05/2020	23/12/2014	-44,60%	0,26%
		FCP SOGEPRIVILLEGE	D	4 888	3 424,00	27/05/2020	3 432,00	28/05/2020	23/12/2014	-29,79%	0,23%
		FCP SOGSECURITE	OMLT	4 888	5 172,00	27/05/2020	5 172,00	28/05/2020	23/12/2014	5,81%	0,00%
		FCP SOGEVALOR	A	1 000	2 532,00	27/05/2020	2 545,00	28/05/2020	04/06/2002	154,50%	0,51%
		FCP SOAGA EPARGNE ACTIVE	D	10 000	7 949,54	27/05/2020	7 989,04	28/05/2020	28/10/2016	-20,11%	0,50%
SOAGA-SA	SGI-BOA CAPITAL SECURITIES	SICAV Abdou DIOLF	D	10 000 000	14 344 624,41	27/05/2020	14 365 985,11	28/05/2020	01/12/2003	43,66%	0,15%
		FCP SOAGA EPARGNE ACTIONS	A	5 000	4 999,80	27/05/2020	5 014,09	28/05/2020	11/03/2020	-0,28%	0,29%
		FCP SOAGA EPARGNE SERENITE	OMLT	10 000	12 170,93	27/05/2020	12 170,53	28/05/2020	28/10/2016	21,71%	0,00%
SAPHIR ASSET MANAGEMENT	SGI BENIN	FCP SAPHIR DYNAMIQUE	D	5 000	5 011,32	27/05/2020	5 012,25	28/05/2020	28/08/2017	0,25%	0,02%
		FCP SAPHIR QUIETUDE	OMLT	5 000	5 987,46	27/05/2020	5 988,21	28/05/2020	28/08/2017	19,76%	0,01%
SGO MALI FINANCES	SGI MALI SA	FCP NYESIGUI	D	10 000	9 202,08	27/05/2020	ND	ND	01/07/2018	-	-
HEBDOMADAIRES											
BNI GESTION	BNI FINANCES	FCP INITIATIVES SOLIDARITE	D	5 000	2 891,00	07/02/2020	2 842,00	14/02/2020	22/05/2013	-43,00%	-1,70%
		FCPE SODEFOR	D	2 500	3 877,00	07/02/2020	3 777,00	14/02/2020	18/12/2009	51,10%	-2,58%
PhoenixAfrica Asset Management	Phoenix Capital Management	FCP PAM ACTIONS	A	10 000	7 077,95	30/04/2020	6 885,74	07/05/2020	13/12/2017	-31,14%	-2,72%
		FCP PAM DIVERSIFIE EQUILIBRE	D	10 000	8 992,85	30/04/2020	8 876,84	07/05/2020	13/12/2017	-11,23%	-1,29%
		FCP PAM DIVERSIFIE OBLIGATIONS	D	10 000	11 348,34	30/04/2020	11 359,67	07/05/2020	13/12/2017	13,60%	0,10%
BOA ASSET MANAGEMENT	BOA CAPITAL SECURITIES	FCP Global Investors	D	25 000	22 086,46	15/05/2020	22 064,74	22/05/2020	Dec. 2012	-11,74%	-0,10%
		FCP Boa Obligations	OMLT	10 000	11 366,91	15/05/2020	11 372,83	22/05/2020	Mars. 2017	13,73%	0,05%
		FCP Boa Actions	A	10 000	7 494,84	15/05/2020	7 477,85	22/05/2020	Jul. 2017	-25,22%	-0,23%
		FCP Boa Rendetment	OMLT	25 000 000	29 431 944,19	15/05/2020	29 457 323,71	22/05/2020	Dec. 2017	17,83%	0,09%
BRM ASSET MANAGEMENT	CGF GESTION	FCP "SDE"	D	1 000	2 083,36	05/09/2014	ND	ND	14/03/2011	-	-
		FCPCR SONATEL	D	1 000	5 626,94	07/05/2020	5 682,94	14/05/2020	19/02/2004	468,29%	1,00%
		FCP FORCE PAD	D	1 000	1 440,02	20/05/2020	1 441,22	27/05/2020	16/02/2014	44,12%	0,08%
		FCPE SINI GNESIGUI	D	1 000	1 326,58	19/05/2020	1 326,41	26/05/2020	25/02/2014	32,64%	-0,01%
		FCP IFC BOARD	OMLT	100 000	111 674,40	15/05/2020	111 571,63	22/05/2020	01/01/2018	11,57%	-0,09%
		FCPE DP WOOD DAKAR	D	1 000	1 128,84	18/05/2020	1 129,69	25/05/2020	04/10/2016	12,97%	0,07%
EDC Asset Management	EDC Investment Corporation	FCP ECOBANK UEMOA DIVERSIFIE	D	5 000	6 254,00	13/05/2020	6 214,00	20/05/2020	19/09/2007	24,28%	-0,64%
		FCP ECOBANK UEMOA OBLIGATAIRE	OMLT	20 000	20 680 855,00	13/05/2020	20 696 028,00	20/05/2020	01/01/2018	43,96%	0,07%
		FCP ECOBANK UEMOA RENDEMENT	OMLT	1 000 000	1 393 253,00	13/05/2020	1 386 335,00	20/05/2020	10/10/2007	38,63%	-0,50%
		FCP ECOBANK ACTIONS UEMOA	A	5 000	2 508,00	13/05/2020	2 475,00	20/05/2020	20/04/2016	-50,50%	-1,32%
BRIDGE ASSET MANAGEMENT	BRIDGE SECURITIES	FCP BRIDGE CONFORT	OMLT	5 000	5 122,00	24/04/2020	5 126,00	30/04/2020	01/10/2019	2,52%	0,08%
		FCP BRIDGE PROSPERITE	D	5 000	4 425,00	24/04/2020	4 454,00	30/04/2020	13/03/2018	-10,92%	0,66%
BRIDGE ASSET MANAGEMENT	BRIDGE SECURITIES	FCP BRIDGE INSTITUTIONNEL	D	25 000 000	22 468 000,00	24/04/2020	22 555 877,00	30/04/2020	27/09/2017	-9,78%	0,39%
SGO MALI FINANCES	SGI MALI SA	FCPE ORANGE MALI	D	10 000	23 725,28	13/05/2020	23 728,24	27/05/2020	03/09/2012	137,28%	0,01%
		FCP TOUNKARANKE	OMLT	100 000	101 130,75	13/05/2020	101 220,41	27/05/2020	01/07/2018	1,220%	0,089%
ATTJARI ASSET MANAGEMENT	SGI AFRICAINE DE BOURSE	ATTJARI OBLIG	OMLT	10000	12398,01	15/05/2020	12419,94	22/05/2020	13/07/2012	24,20%	0,18%
		ATTJARI LIQUIDITE	OCT	10000	11873,05	15/05/2020	11879,45	22/05/2020	30/08/2013	18,79%	0,05%
		ATTJARI HORIZON	OMLT	10000	12641,61	15/05/2020	12665	22/05/2020	30/08/2013	26,65%	0,19%
		ATTJARI ACTIONS	A	10000	7978,45	15/05/2020	7947,39	22/05/2020	21/05/2015	-20,53%	-0,39%
		ATTJARI DIVERSIFIE	D	10000	11423,57	15/05/2020	11423,5	22/05/2020	21/05/2015	14,24%	0,00%
		ATTJARI INVEST	OMLT	10000	12317,09	15/05/2020	12321,92	22/05/2020	21/01/2016	23,22%	0,04%
		ATTJARI PATRIMOINE	OMLT	10000	12509,22	15/05/2020	12 517,19	22/05/2020	21/01/2016	25,17%	0,06%
MENSUELLES											
BNI GESTION	BNI FINANCES	FCPE CNRA	D	2 500	3 045,00	31/12/2019	3 053,00	31/01/2020	06/06/2014	22,12%	0,26%
		FCPE BNI RETRAITE	D	2 500	2 997,00	03/02/2020	2 997,00	03/02/2020	06/06/2014	19,88%	0,00%
		FCP KARIMA ETHIQUE	D	1 000	967,00	07/02/2020	967,00	07/02/2020	22/05/2013	-3,30%	0,00%