

BRVM 10	129,13
Variation Jour	↓ -1,24 %
Variation annuelle	↓ -13,40 %



BULLETIN OFFICIEL DE LA COTE

N° 105

mercredi 3 juin 2020

Site : www.brvm.org

BRVM Composite	136,09
Variation Jour	↓ -0,45 %
Variation annuelle	↓ -14,54 %

Evolution des indices

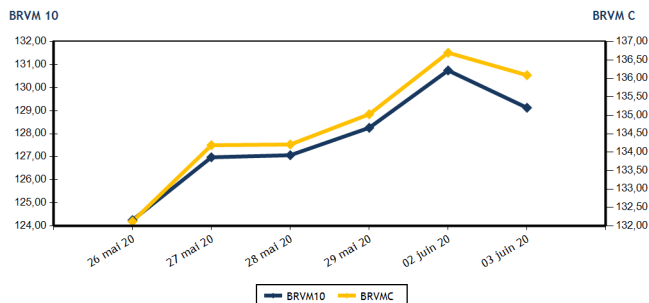

Volumes et valeurs transigés

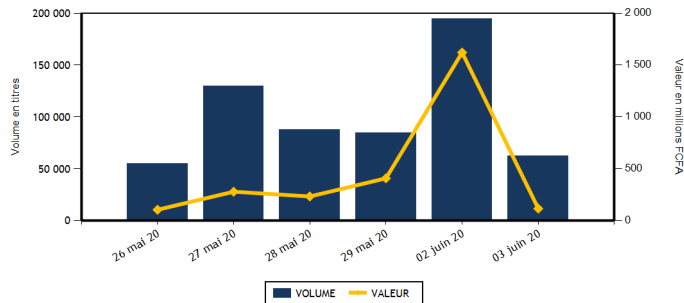

Actions	Niveau	Evol. Jour
Capitalisation boursière (FCFA)(Actions & Droits)	4 088 920 991 311	-0,45 %
Volume échangé (Actions & Droits)	62 700	-24,17 %
Valeur transigée (FCFA) (Actions & Droits)	115 628 775	-77,33 %
Nombre de titres transigés	36	-5,26 %
Nombre de titres en hausse	16	128,57 %
Nombre de titres en baisse	8	-33,33 %
Nombre de titres inchangés	12	-36,84 %

Obligations	Niveau	Evol. Jour
Capitalisation boursière (FCFA)	5 032 971 766 133	-0,02 %
Volume échangé	88	-99,92 %
Valeur transigée (FCFA)	873 500	-99,92 %
Nombre de titres transigés	3	-40,00 %
Nombre de titres en hausse	0	
Nombre de titres en baisse	1	
Nombre de titres inchangés	2	-60,00 %

PLUS FORTES HAUSSES

Titres	Cours	Evol. Jour	Evol. annuelle
SAPH CI (SPHC)	1 290	7,50 %	-1,53 %
ECOBANK COTE D'IVOIRE (ECOC)	3 425	7,37 %	-14,16 %
TOTAL CI (TTLC)	1 395	7,31 %	-17,94 %
NESTLE CI (NTLC)	370	7,25 %	-6,33 %
NSIA BANQUE COTE D'IVOIRE (NSBC)	3 500	6,06 %	-45,90 %

PLUS FORTES BAISES

Titres	Cours	Evol. Jour	Evol. annuelle
CFAO MOTORS CI (CFAC)	370	-5,13 %	-14,94 %
SUCRIVOIRE (SCRC)	525	-4,55 %	-13,22 %
SICABLE CI (CABC)	855	-4,47 %	35,71 %
SONATEL SN (SNTS)	13 510	-3,50 %	-20,51 %
SERVAIR ABIDJAN CI (ABJC)	990	-1,00 %	-20,80 %

INDICES SECTORIELS

Base = 100 au 14 juin 1999	Nombre de sociétés	Valeur	Evol. Jour	Evol. annuelle	Volume	Valeur	PER moyen
BRVM - INDUSTRIE	12	33,37	0,33 %	-11,39 %	14 997	13 901 985	61,71
BRVM - SERVICES PUBLICS	4	413,24	-2,78 %	-16,58 %	9 800	36 200 035	8,30
BRVM - FINANCES	15	53,48	1,31 %	-12,31 %	28 773	57 785 415	5,43
BRVM - TRANSPORT	2	341,70	-0,35 %	-6,83 %	1 225	1 711 925	8,09
BRVM - AGRICULTURE	5	65,34	1,86 %	-23,92 %	231	167 245	6,44
BRVM - DISTRIBUTION	7	213,11	1,51 %	-15,85 %	7 674	5 862 170	9,83
BRVM - AUTRES SECTEURS	1	302,30	0,00 %	0,00 %	0	0	3,80
BRVM - PETITES CAPITALISATIONS	-	-	-	-	-	-	-

Indicateurs	1er et 2è Comp.	BRVM PC
PER moyen du marché	9,48	
Taux de rendement moyen du marché	10,02	
Taux de rentabilité moyen du marché	13,08	
Nombre de sociétés cotées	46	
Nombre de lignes obligataires	66	
Volume moyen annuel par séance	2 903,00	
Valeur moyenne annuelle par séance	4 072 358,51	

Indicateurs	1er et 2è Comp.	BRVM PC
Ratio moyen de liquidité	3,34	
Ratio moyen de satisfaction	35,30	
Ratio moyen de tendance	1 056,91	
Ratio moyen de couverture	9,46	
Taux de rotation moyen du marché	0,01	
Prime de risque du marché	-0,84	
Nombre de SGI participantes	28	

Définitions

Volume moyen annuel par séance = Valeur annuel échangé / nombre de séances
 Valeur moyenne annuelle par séance = Valeur annuelle échangée / nombre de séances
 Ratio moyen de liquidité = Moyenne des ratios de liquidité (Titres échangés / Volume des ordres de vente)
 Ratio moyen de satisfaction = Moyenne des ratios de satisfaction (Titres échangés / Volume des ordres d'achat)
 Ratio moyen de tendance = Moyenne des ratios de tendance (Volume des ordres d'achat / Volume des ordres de vente)
 Ratio moyen de couverture = Moyenne des ratios de couverture (Volume des ordres de vente / Volume des ordres d'achat)

Taux moyen de rotation = moyenne des taux de rotation des actions cotées (volume transigé / capi flottante)
 PER moyen du marché = moyenne des PER des actions cotées ayant un PER positif
 Taux de rendement moyen = moyenne des taux de rendement des actions cotées ayant distribué un dividende
 Taux de rentabilité moyen = moyenne des taux de rentabilité des actions cotées
 Prime de risque du marché = (1 / le PER moyen du marché) - le taux de référence actuel des emprunts d'Etat



BRVM - BOURSE REGIONALE DES VALEURS MOBILIERES
 BRVM - Société Anonyme au capital de 3.062.040.000 CFA - RC : CI - ABJ - 1997 - B - 208435 - CC : 9819725 - E
 Siège Social : Abidjan - CÔTE D'IVOIRE. Adresse : 18, Rue Joseph ANOMA (Rue des Banques) - Abidjan
 Tél : +225 20 32 66 85 / 86, Fax : +225 20 32 66 84, Mail : brvm@brvm.org, Site Web : www.brvm.org

MARCHE DES ACTIONS

Symbole	Titre	Cours Précédent	Cours du jour		Variation jour	Séance de cotation		Cours Référence	Variation de l'année précédente	Dernier dividende payé		Rdt. Net	PER
			Ouv.	Clôt.		Volume	Valeur			Montant net	Date		
SECTEUR - INDUSTRIE		33,37	points		↑				0,33 %				
CABC	SICABLE CI	895	855	855	-4,47 %	31	26 505	855	35,71 %	75,00	3-juin-19	8,77 %	7,93
FTSC	FILTISAC CI	975	980	1 010	3,59 %	9 536	9 389 430	1 010	-41,45 %	110,00	31-juil.-19	10,89 %	7,68
NEIC	NEI-CEDA CI	115	NC	NC	0,00 %			115	-17,86 %	9,00	28-juin-01		2,50
NTLC	NESTLE CI	345	370	370	7,25 %	1	370	370	-6,33 %	31,50	12-août-11		
SEMC	CROWN SIEM CI	110	NC	NC	0,00 %			110	-15,38 %	16,92	29-sept.-17		
SIVC	AIR LIQUIDE CI	200	200	200	0,00 %	1 962	392 400	200	8,11 %	63,00	29-sept.-17		
SLBC	SOLIBRA CI	45 000	NC	NC	0,00 %			45 000	0,00 %	1 368,00	6-juin-19	3,04 %	56,76
SMBC	SMB CI	2 580	2 580	2 580	0,00 %	196	505 680	2 580	3,20 %	450,00	30-août-19	17,44 %	349,76
STBC	SITAB CI	500	NC	NC	0,00 %			500	-17,36 %	206,20	19-juin-17		1,70
TTRC	TRITURAF CI-Ste en Liquidation	490	SP	SP	0,00 %			490	0,00 %	1 440,00	19-juil.-02		
UNLC	UNILEVER CI	4 775	NC	NC	0,00 %			4 775	0,00 %	1 233,00	9-juil.-12		
UNXC	UNIWAX CI	1 140	1 140	1 135	-0,44 %	3 271	3 587 600	1 135	-34,20 %	181,80	11-juil.-19	16,02 %	5,61
TOTAL						14 997	13 901 985						61,71
SECTEUR - SERVICES PUBLICS		413,24	points		↓				-2,78 %				
CIEC	CIE CI	1 155	1 190	1 155	0,00 %	3 581	4 173 075	1 155	-27,81 %	79,23	9-août-19	6,86 %	9,90
ONTBF	ONATEL BF	3 305	3 330	3 305	0,00 %	4 581	15 254 075	3 305	22,18 %	409,36	3-juin-19	12,39 %	7,47
SDCC	SODE CI	2 800	2 950	2 945	5,18 %	530	1 562 950	2 945	5,18 %	270,00	29-oct.-19	9,17 %	8,98
SNTS	SONATEL SN	14 000	13 995	13 510	-3,50 %	1 108	15 209 935	13 510	-20,51 %	1 225,00	20-mai-20	9,07 %	6,87
TOTAL						9 800	36 200 035						8,30
SECTEUR - FINANCES		53,48	points		↑				1,31 %				
BICC	BICI CI	3 500	3 500	3 660	4,57 %	496	1 768 800	3 660	-46,18 %	182,90	17-juil.-19	5,00 %	6,23
BOAB	BANK OF AFRICA BN	3 145	3 150	3 155	0,32 %	4 549	14 330 550	3 155	-12,60 %	436,00	15-mai-20	13,82 %	4,27
BOABF	BANK OF AFRICA BF	3 250	3 300	3 300	1,54 %	1 463	4 827 900	3 300	-12,93 %	370,00	4-mai-20	11,21 %	3,92
BOAC	BANK OF AFRICA CI	3 300	3 350	3 305	0,15 %	1 052	3 517 450	3 305	-17,27 %	306,00	20-mai-19	9,26 %	4,60
BOAM	BANK OF AFRICA ML	995	990	995	0,00 %	1 328	1 326 925	995	-13,48 %	271,00	15-mai-19	27,24 %	
BOAN	BANK OF AFRICA NG	3 500	3 500	3 500	0,00 %	1 120	3 925 000	3 500	3,40 %	429,66	20-mai-20	12,28 %	5,35
BOAS	BANK OF AFRICA SENEGAL	1 515	1 540	1 540	1,65 %	2 040	3 140 025	1 540	-0,32 %	160,00	3-juin-19	10,39 %	4,05
CBIBF	CORIS BANK INTERNATIONAL	7 600	7 600	7 600	0,00 %	608	4 620 800	7 600	-5,00 %	402,00	5-juil.-19	5,29 %	8,78
ECOC	ECOBANK COTE D'IVOIRE	3 190	3 190	3 425	7,37 %	913	3 056 300	3 425	-14,16 %	241,00	15-mai-19	7,04 %	7,43
ETIT	ECOBANK TRANS. INCORP. TG	13	13	13	0,00 %	10 150	131 950	13	-7,14 %	1,21	28-avr.-17		1,46
NSBC	NSIA BANQUE COTE D'IVOIRE	3 300	3 400	3 500	6,06 %	1 547	5 384 500	3 500	-45,90 %	194,20	9-juil.-19	5,55 %	5,96
ORGT	ORAGROUP TOGO	3 975	NC	NC	0,00 %			3 975	-5,36 %	56,73	1-juil.-19	1,43 %	9,27
SAFC	SAFCA CI	330	330	330	0,00 %	25	8 250	330	-1,49 %	23,04	29-juil.-11		
SGBC	SOCIETE GENERALE COTE D'IVOIRE	7 650	7 700	7 700	0,65 %	585	4 504 465	7 700	0,00 %	206,00	31-juil.-19	2,68 %	4,77
SIBC	SOCIETE IVOIRIENNE DE BANQUE	2 520	2 500	2 500	-0,79 %	2 897	7 242 500	2 500	-11,35 %	252,00	5-juil.-19	10,08 %	4,46
TOTAL						28 773	57 785 415						5,43
SECTEUR - TRANSPORT		341,70	points		↓				-0,35 %				
SDSC	BOLLORE	1 400	1 400	1 395	-0,36 %	1 225	1 711 925	1 395	-7,00 %	184,00	6-juin-19	13,19 %	8,09
SVOC	MOVIS CI	2 395	SP	SP	0,00 %			2 395	0,00 %	270,00	5-juil.-99		

TOTAL	1 225	1 711 925	8,09
-------	-------	-----------	------

MARCHE DES ACTIONS

Symbole	Titre	Cours Précédent	Cours du jour		Variation jour	Séance de cotation		Cours Référence	Variation de l'année précédente	Dernier dividende payé		Rdt. Net	PER
			Ouv.	Clôt.		Volume	Valeur			Montant net	Date		
SECTEUR - AGRICULTURE		65,34	points		↑	1,86 %							
PALC	PALM CI	1 180	1 180	1 180	0,00 %	39	46 020	1 180	-35,16 %	253,47	24-sept.-18	21,48 %	
SCRC	SUCRIVOIRE	550	550	525	-4,55 %	177	96 325	525	-13,22 %	72,00	28-sept.-18	13,71 %	
SICC	SICOR CI	2 400	2 400	2 400	0,00 %	5	12 000	2 400	-12,41 %	1 919,00	25-sept.-00		1,46
SOGC	SOGB CI	1 695	NC	NC	0,00 %			1 695	-34,30 %	126,00	15-juil.-19	7,43 %	8,10
SPHC	SAPH CI	1 200	1 290	1 290	7,50 %	10	12 900	1 290	-1,53 %	78,00	27-sept.-18	6,05 %	9,77
TOTAL						231	167 245						6,44
SECTEUR - DISTRIBUTION		213,11	points		↑	1,51 %							
ABJC	SERVAIR ABIDJAN CI	1 000	1 000	990	-1,00 %	137	135 850	990	-20,80 %	164,96	30-sept.-19	16,66 %	7,16
BNBC	BERNABE CI	580	590	585	0,86 %	220	128 800	585	-16,43 %	45,00	19-juil.-19	7,69 %	9,16
CFAC	CFAO MOTORS CI	390	375	370	-5,13 %	819	303 080	370	-14,94 %	31,50	23-juil.-19	8,51 %	12,77
PRSC	TRACTAFRIC MOTORS CI	3 000	3 005	3 000	0,00 %	10	30 020	3 000	11,32 %	150,36	18-sept.-19	5,01 %	17,00
SHEC	VIVO ENERGY CI	600	630	605	0,83 %	4 801	2 912 980	605	-24,38 %	64,29	2-août-19	10,63 %	7,07
TTLC	TOTAL CI	1 300	1 300	1 395	7,31 %	932	1 294 440	1 395	-17,94 %	108,40	11-oct.-19	7,77 %	8,43
TTLS	TOTAL SN	1 350	1 400	1 400	3,70 %	755	1 057 000	1 400	-17,65 %	105,30	29-juil.-19	7,52 %	7,19
TOTAL						7 674	5 862 170						9,83
AUTRES SECTEURS		302,30	points		→	0,00 %							
STAC	SETAO CI	245	NC	NC	0,00 %			245	0,00 %				3,80
TOTAL						0	0						3,80
TOTAL - Marché des actions						62 700	115 628 775						

MARCHE DES DROITS

Symbole	Titre	Cours Précédent	Cours du jour		Variation jour	Séance de cotation		Cours Référence	Variation depuis l'origine	Parité	Periode de négociation	
			Ouv.	Clôt.		Volume	Valeur				Début	fin
TOTAL												
TOTAL - Marché des droits												

TROISIEME COMPARTIMENT - BRVM PETITES CAPITALISATIONS

Symbole	Titre	Cours Précédent	Cours du jour		Variation jour	Séance de cotation		Cours Référence	Variation depuis l'origine
			Ouv.	Clôt.		Volume	Valeur		
TOTAL									
TOTAL - 3ème Compartiment - BRVM PC									

Légende:
 (#) Fractionnement du titre - Valeur théorique
 Cours du jour: Ouv.: Ouverture Clôt.: Clôture Moy.: Moyen
 Mentions : NC: Non Coté Ex-c: Ex-coupon Ex-d: Ex-droit SP: Suspendu Val-T: Valeur Théorique
 PER = Cours / BNPA selon les données disponibles Rdt. Net: Rendement net (DNPA / Cours)
 Comp.: 1 - Premier Compartiment 2 - Second Compartiment 3 - Compartiment de croissance
 Ratio de liquidité = Titres échangés / Volume des ordres de vente
 : Progression de l'indice sectoriel : Stabilité de l'indice sectoriel : Recul de l'indice sectorie

MARCHE DES OBLIGATIONS

Symbole	Titre	Valeur nominale	Cours Précédent	Cours du jour	Cours Référence	Séance de cotation Volume	Coupon couru Valeur	Coupon d'intérêt Période Montant net	Eché.	Type Amort
OBLIGATIONS D'ETAT										
EOM.01	ETAT DU MALI 6.20% 2016-2023	4 999	4 999	NC	4 999		9,34	A 309,94	23-mai-21	ACD
EOM.02	Etat du Mali 6.50% 2017-2024	8 000	8 000	NC	8 000		62,68	A 520,00	20-avr.-21	AC
EOM.03	ETAT DU MALI 6,50 % 2018-2025	10 000	9 950	NC	9 950		426,23	A 650,00	7-oct.-20	AC
EOM.04	ETAT DU MALI 6,50% 2019-2027	10 000	9 800	NC	9 800		580,74	A 650,00	12-juil.-20	AC
EOS.05	ETAT SENEGAL 6.50% 2013-2023	10 000	10 000	10 000	10 000	12	120 000	S 225,00	29-juil.-20	ACD
EOS.06	ETAT SENEGAL 6.50% 2014-2021	3 000	3 075	NC	3 075		3,71	S 97,50	27-nov.-20	ACD
EOS.07	ETAT SENEGAL 6.30% 2015-2025	10 000	10 300	NC	10 300		15,49	S 316,72	25-nov.-20	ACD
TPBF.010	TPBF 6,50% 2020 - 2028	10 000	10 000	NC	10 000		132,47	S 325,00	20-sept.-20	ACD
TPBF.03	TPBF 6,50% 2013-2020	10 000	10 000	NC	10 000		8,83	S 325,00	29-nov.-20	ACD
TPBF.04	TPBF 6.50% 2017-2027	10 000	10 000	NC	10 000		220,22	S 323,22	31-juil.-20	ACD
TPBF.05	TPBF 6,50% 2017-2024	10 000	10 300	NC	10 300		278,83	S 325,00	29-juin-20	ACD
TPBF.06	TPBF 6.50% 2018-2025 (*)	10 000	10 000	NC	10 000		321,45	S 325,00	5-juin-20	ACD
TPBF.07	TPBF 6,50% 2018-2025	10 000	10 000	NC	10 000		33,56	S 325,00	15-nov.-20	AC
TPBF.08	TPBF 6,50% 2019-2027	10 000	10 000	9 900	9 900	62	613 800	S 49,73	6-nov.-20	ACD
TPBF.09	TPBF 6,50% 2019 - 2027	10 000	10 300	NC	10 300		99,45	S 325,00	8-oct.-20	ACD
TPBJ.01	TPBJ 6.50% 2017-2027	10 000	10 300	NC	10 300		101,51	A 650,00	7-avr.-21	ACD
TPBJ.02	TPBJ 6.50% 2018-2025	10 000	10 300	NC	10 300		8,83	S 325,00	29-nov.-20	ACD
TPCI.016	TPCI 6.55% 2014-2022	10 000	10 000	NC	10 000		25,12	A 655,00	20-mai-21	ACD
TPCI.017	TPCI 3% 2014-2024	10 000	10 000	NC	10 000		136,89	S 150,00	19-juin-20	ACD
TPCI.018	TPCI 5.85% 2014-2021	10 000	9 800	NC	9 800		266,93	S 292,50	19-juin-20	ACD
TPCI.019	TPCI 5.99% 2015-2025	10 000	10 000	NC	10 000		32,82	A 599,00	14-mai-21	ACD
TPCI.020	TPCI 5.85% 2015-2022	10 000	10 000	NC	10 000		94,30	S 292,50	5-oct.-20	ACD
TPCI.021	TPCI 6% 2016-2028	10 000	10 000	NC	10 000		92,05	A 600,00	8-avr.-21	ACD
TPCI.022	TPCI 5.90% 2016 - 2026	10 000	10 000	NC	10 000		570,66	A 590,00	15-juin-20	ACD
TPCI.023	TPCI 5.90% 2016-2026	10 000	10 000	NC	10 000		320,79	A 590,00	17-nov.-20	ACD
TPCI.024	TPCI 6.25% 2017-2029	10 000	10 000	NC	10 000		109,29	S 312,50	30-sept.-20	ACD
TPCI.025	TPCI 5,95% 2017-2024 A	10 000	10 000	NC	10 000		65,03	S 297,50	24-oct.-20	ACD
TPCI.026	TPCI 5,95% 2017-2024 B	10 000	10 000	NC	10 000		38,80	S 297,50	10-nov.-20	ACD
TPCI.027	TPCI 6% 2017-2025	10 000	10 000	NC	10 000		257,38	S 300,00	29-juin-20	ACD
TPCI.028	TPCI 6% 2018 - 2026	10 000	10 000	NC	10 000		501,64	A 600,00	2-août-20	ACD
TPCI.029	TPCI 6% 2018-2026	10 000	10 000	NC	10 000		373,77	A 600,00	19-oct.-20	ACD
TPCI.030	TPCI 5,95% 2018-2025	10 000	10 000	NC	10 000		281,24	S 297,50	13-juin-20	ACD
TPCI.031	TPCI 5,75% 2019-2026	10 000	10 000	NC	10 000		548,29	A 575,00	20-juin-20	ACD
TPCI.032	TPCI 2,23% 2019-2026	10 000		NC			0,00	A 0,00	20-juin-20	ACD
TPCI.033	TPCI 5,75% 2019-2026	10 000	10 000	NC	10 000		118,15	A 575,00	20-mars-21	ACD
TPCI.034	TPCI 6% 2019-2029	10 000	10 000	NC	10 000		123,29	A 600,00	20-mars-21	ACD
TPCI.035	TPCI 5,75% 2019-2026	10 000	10 000	NC	10 000		515,30	A 575,00	11-juil.-20	ACD
TPCI.036	TPCI 5,75% 2019-2026	10 000	10 000	NC	10 000		450,89	A 575,00	21-août-20	ACD
TPCI.037	TPCI 5,80% 2019-2026	10 000	10 000	NC	10 000		288,42	A 580,00	4-déc.-20	ACD
TPCI.038	TPCI 5,75% 2019-2026	10 000	10 000	NC	10 000		285,93	A 575,00	4-déc.-20	ACD
TPCI.039	TPCI 5,75% 2019-2026	10 000	10 300	NC	10 300		361,34	A 575,00	17-oct.-20	ACD
TPCI.040	TPCI 5,75% 2019-2026	10 000	10 000	NC	10 000		227,80	A 575,00	10-janv.-21	ACD
TPCI.041	TPCI 5,80% 2020-2027	10 000	9 975	NC	9 975		152,13	A 580,00	28-févr.-21	ACD
TPCI.042	TPCI 5,90% 2020-2030	10 000	10 000	NC	10 000		154,75	A 590,00	28-févr.-21	ACD
TPNE.01	TRESOR PUBLIC DU NIGER 6,50% 2019-2026	10 000	10 300	NC	10 300		119,32	A 650,00	28-mars-21	ACD
TPNE.02	TRESOR PUBLIC DU NIGER 6,50% 2019 - 2026	10 000	10 300	10 300	10 300	14	139 700	A 545,22	1-août-20	ACD
TOTAL						88	873 500			

OBLIGATIONS REGIONALES

BIDC.O3	BIDC-EBID 6.50% 2014-2021	10 000	10 000	NC	10 000	118,34	S	325,00	28-sept.-20	ACD
BIDC.O4	BIDC-EBID 6.10% 2017-2027	10 000	10 300	NC	10 300	588,33	A	610,00	16-juin-20	ACD
BOAD.O12	BOAD 5.95% 2014-2021	10 000	10 000	NC	10 000	260,11	A	595,00	26-déc.-20	ACD
CRRH.O1	CRRH-UEMOA 6.10% 2012-2022	10 000	9 925	NC	9 925	186,02	S	305,00	13-août-20	AC
CRRH.O2	CRRH-UEMOA 6.10% 2012-2024	10 000	10 000	NC	10 000	231,26	S	305,00	17-juil.-20	AC
CRRH.O3	CRRH-UEMOA 6% 2013-2023	10 000	10 000	NC	10 000	62,30	S	300,00	26-oct.-20	AC
CRRH.O4	CRRH-UEMOA 6% 2014-2024	10 000	9 950	NC	9 950	255,74	S	300,00	30-juin-20	AC
CRRH.O5	CRRH-UEMOA 5.85% 2015-2025	10 000	9 900	NC	9 900	241,35	S	290,90	4-juil.-20	AC
CRRH.O6	CRRH-UEMOA 5.85% 2016-2026	10 000	10 000	NC	10 000	244,29	S	292,50	3-juil.-20	ACD
CRRH.O7	CRRH-UEMOA 5.95% 2017-2029	7 917	7 798	NC	7 798.25	21,76	S	235,52	17-nov.-20	AC
CRRH.O8	CRRH-UEMOA 5.95% 2018-2030	9 167	9 145	NC	9 144.67	245,88	S	272,71	21-juin-20	AC
CRRH.O9	CRRH-UEMOA 6.05% 2018-2033	9 333	9 333	NC	9 333	254,56	S	282,33	21-juin-20	AC
SHAF.O3	SHELTER AFRIQUE 6.6% 2014-2021	2 000	2 000	NC	2 000	34,62	S	65,64	28-août-20	ACD
TOTAL						0		0		

OBLIGATIONS PIVEES

BHSN.O1	DIASPORA BONDS BHS 6,25% 2019-	10 000	10 000	NC	10 000	247,61	S	310,79	10-juil.-20	ACD
SIFC.O1	SIFCA 6.90% 2013-2021	10 000	10 000	NC	10 000	554,26	A	676,20	8-août-20	ACD
SNLC.O1	SENELEC 6,50% 2018-2025	10 000	10 300	NC	10 300	120,11	S	325,00	27-sept.-20	AC
TOTAL						0		0		

SUKUK ET TITRES ASSIMILES

SUKCI.S1	SUKUK CI 5.75% 2015-2020	10 000	9 990	NC	9 990	252,36	S	292,29	28-juin-20	AC
SUKCI.S2	SUKUK CI 5.75% 2016-2023	10 000	10 300	NC	10 300	140,56	S	293,89	7-sept.-20	ACD
SUKSN.S2	SUKUK SN 6% 2016-2026	10 000	10 200	NC	10 200	215,00	S	303,33	26-juil.-20	ACD
SUKTG.S1	SUKUK TG 6.5% 2016-2026	10 000	10 200	NC	10 200	219,82	S	373,91	17-août-20	ACD
TOTAL						0		0		
TOTAL - Marché des obligations						88		873 500		

Légende :
 (##) (*) Ex-Coupon couru (##) Cours de référence amorti / Coupon couru Ex-c (#) Ex-marge de profits
 Cours du jour: Ouv.: Ouverture Clôt.: Clôture Moy.: Moyen
 Type Amort: Type d'Amortissement IF: In Fine AC: Amortissement Constant AD: Amortissement Dégressif ACD: Amortissement Constant Différé
 Période: Périodicité de paiement des coupons A: Annuelle S: Semestrielle T: Trimestrielle
 Eché.: Échéance de paiement des intérêts
 Mentions: NC: Non Coté Ex-c: Ex-coupon ou Ex-droit SP: Suspendu

INFORMATIONS

OPERATIONS EN COURS

Emetteur	Opération
BIDC	Emprunt obligataire "BIDC-EBID 6,40% 2019-2026" (BIDC.O5) - Première cotation le 11 juin 2020
BANK OF AFRICA CI	Païement de dividendes de 315 FCFA net par action, le 15/06/2020
ONATEL BF	Païement de dividendes de 387,17 FCFA net par action, le 10/06/2020

AVIS

Entité	N°	Nature	Objet
BRVM	089-2020	Païement de dividendes	Païement de dividendes - Exercice 2019 - BANK OF AFRICA SN
DC/BR	Décision N°PCR/SG/DA/2020/050	Décision CREPMF	Homologation des tarifs de la SGI MAC AFRICAN SGI

COMMUNIQUES

Emetteur	N°	Nature	Objet
SOGB	20200603-1	Communiqué-Avis de Convocation	Avis de convocation - Assemblée Générale Ordinaire et projet des textes de résolution - SOGB CI (Annule et remplace celui du 27 mai 2020)
SICABLE	20200603	Communiqué-Avis de Convocation	Avis de convocation - Assemblée Générale Ordinaire - SICABLE CI

QUANTITES RESIDUELLES
MARCHE DES ACTIONS

Symbole	Titre	Quantité résiduelle à l'achat	Cours Achat / Vente			Quantité résiduelle à la vente	Cours de Référence
ABJC	SERVAIR ABIDJAN CI	2	980	/	1,000	100	990
BICC	BICI CI	50	3,325	/	3,660	70	3 660
BNBC	BERNABE CI	145	580	/	585	800	585
BOAB	BANK OF AFRICA BN	2	3,170	/	3,200	195	3 155
BOABF	BANK OF AFRICA BF	1 962	3,300	/			3 300
BOAC	BANK OF AFRICA CI	3 044	3,300	/	3,350	313	3 305
BOAM	BANK OF AFRICA ML	555	995	/	1,000	1 899	995
BOAN	BANK OF AFRICA NG	1 245	3,500	/	3,550	100	3 500
BOAS	BANK OF AFRICA SENEGAL	167	1,540	/	1,550	475	1 540
CABC	SICABLE CI	292	855	/	885	220	855
CBIBF	CORIS BANK INTERNATIONAL			/	7,700	22	7 600
CFAC	CFAO MOTORS CI	136	365	/	370	191	370
CIEC	CIE CI	100	1,155	/			1 155
ECOC	ECOBANK COTE D'IVOIRE	56	3,195	/	3,425	770	3 425
ETIT	ECOBANK TRANS. INCORP. TG			/	Marché	881 373	13
FTSC	FILTISAC CI	25	990	/	1,010	185	1 010
NEIC	NEI-CEDA CI	50	Marché	/			115
NSBC	NSIA BANQUE COTE D'IVOIRE	150	3,300	/			3 500
NTLC	NESTLE CI	200	355	/	370	1 000	370
ONTBF	ONATEL BF	1 367	3,305	/	3,340	290	3 305
ORGT	ORAGROUP TOGO			/	3,975	401	3 975
PALC	PALM CI	10	1,110	/	1,180	226	1 180
PRSC	TRACTAFRIC MOTORS CI	29	3,000	/	3,150	1 000	3 000
SAFC	SAFCA CI			/	330	755	330
SCRC	SUCRIVOIRE	500	520	/	525	2 959	525
SDCC	SODE CI	60	2,850	/	2,945	902	2 945
SDSC	BOLLORE	3	1,375	/	1,395	4 135	1 395
SEMC	CROWN SIEM CI	10	Marché	/			110
SGBC	SOCIETE GENERALE COTE D'IVOIRE	16	7,650	/	7,650	2 258	7 700
SHEC	VIVO ENERGY CI	75	605	/	630	69	605
SIBC	SOCIETE IVOIRIENNE DE BANQUE	4	2,495	/	2,500	1 134	2 500
SICC	SICOR CI			/	2,400	3	2 400
SIVC	AIR LIQUIDE CI	152	195	/	215	107	200
SLBC	SOLIBRA CI			/	45,000	12	45 000
SMBC	SMB CI	24	2,550	/	2,580	660	2 580
SNTS	SONATEL SN	57	13,510	/	13,700	56	13 510
SOGC	SOGB CI	2 010	1,695	/	1,750	284	1 695
SPHC	SAPH CI	32	1,110	/	1,290	151	1 290
STAC	SETAO CI	1	230	/	235	100	245
STBC	SITAB CI	110	515	/			500
SVOC	MOVIS CI			/			2 395
TTLC	TOTAL CI	5	Marché	/			1 395
TTLS	TOTAL SN	12	1,400	/			1 400
TTRC	TRITURAF CI-Ste en Liquidation			/			490
UNLC	UNILEVER CI	19	4,775	/			4 775
UNXC	UNIWAX CI	110	1,100	/	1,135	1 943	1 135

QUANTITES RESIDUELLES

MARCHE DES DROITS

Symbole	Titre	Quantité résiduelle à l'achat	Cours Achat / Vente	Quantité résiduelle à la vente	Cours de Référence
---------	-------	-------------------------------	---------------------	--------------------------------	--------------------

TROISIEME COMPARTIMENT - BRVM PETITES CAPITALISATIONS

Symbole	Titre	Quantité résiduelle à l'achat	Cours Achat / Vente	Quantité résiduelle à la vente	Cours de Référence
---------	-------	-------------------------------	---------------------	--------------------------------	--------------------

QUANTITES RESIDUELLES

MARCHE DES OBLIGATIONS

Symbole	Titre	Quantité résiduelle à l'achat	Cours Achat / Vente	Quantité résiduelle à la vente	Cours de Référence
BHSN.01	DIASPORA BONDS BHS 6,25% 2019-		/ 10,000	315	10 000
SIFC.01	SIFCA 6.90% 2013-2021		/		10 000
SNLC.01	SENELEC 6,50% 2018-2025		/		10 300
EOM.01	ETAT DU MALI 6.20% 2016-2023		/		4 999
EOM.02	Etat du Mali 6.50% 2017-2024		/		8 000
EOM.03	ETAT DU MALI 6,50 % 2018-2025		/		9 950
EOM.04	ETAT DU MALI 6,50% 2019-2027		/		9 800
EOS.05	ETAT SENEGAL 6.50% 2013-2023		/		10 000
EOS.06	ETAT SENEGAL 6.50% 2014-2021		/		3 075
TPCI.041	TPCI 5,80% 2020-2027		/		9 975
TPCI.042	TPCI 5,90% 2020-2030		/		10 000
TPNE.01	TRESOR PUBLIC DU NIGER 6,50% 2019-2026		/		10 300
TPNE.02	TRESOR PUBLIC DU NIGER 6,50% 2019 - 2026		/		10 300
TPCI.035	TPCI 5,75% 2019-2026		/		10 000
TPCI.036	TPCI 5,75% 2019-2026		/		10 000
TPCI.037	TPCI 5,80% 2019-2026		/		10 000
TPCI.038	TPCI 5,75% 2019-2026		/		10 000
TPCI.039	TPCI 5,75% 2019-2026		/		10 300
TPCI.040	TPCI 5,75% 2019-2026		/		10 000
TPCI.029	TPCI 6% 2018-2026		/		10 000
TPCI.030	TPCI 5,95% 2018-2025		/		10 000
TPCI.031	TPCI 5,75% 2019-2026		/		10 000
TPCI.032	TPCI 2,23% 2019-2026		/		10 000
TPCI.033	TPCI 5.75% 2019-2026		/		10 000
TPCI.034	TPCI 6% 2019-2029		/ 10,000	451	10 000
TPCI.023	TPCI 5.90% 2016-2026		/		10 000
TPCI.024	TPCI 6.25% 2017-2029		/		10 000
TPCI.025	TPCI 5,95% 2017-2024 A		/		10 000
TPCI.026	TPCI 5,95% 2017-2024 B		/		10 000
TPCI.027	TPCI 6% 2017-2025		/ 10,000	100	10 000
TPCI.028	TPCI 6% 2018 - 2026		/ 9,898	99	10 000
TPCI.017	TPCI 3% 2014-2024		/		10 000
TPCI.018	TPCI 5.85% 2014-2021		/ 10,000	25	9 800
TPCI.019	TPCI 5.99% 2015-2025		/ 10,000	76	10 000
TPCI.020	TPCI 5.85% 2015-2022		/ 10,000	1 167	10 000
TPCI.021	TPCI 6% 2016-2028		/		10 000
TPCI.022	TPCI 5.90% 2016 - 2026		/		10 000
TPBF.07	TPBF 6,50% 2018-2025		/		10 000
TPBF.08	TPBF 6,50% 2019-2027	6	9,800 / 10,000	9	9 900
TPBF.09	TPBF 6,50% 2019 - 2027		/		10 300
TPBJ.01	TPBJ 6.50% 2017-2027		/		10 300
TPBJ.02	TPBJ 6.50% 2018-2025		/		10 300
TPCI.016	TPCI 6.55% 2014-2022		/		10 000
EOS.07	ETAT SENEGAL 6.30% 2015-2025		/		10 300
TPBF.010	TPBF 6,50% 2020 - 2028		/		10 000
TPBF.03	TPBF 6,50% 2013-2020		/		10 000
TPBF.04	TPBF 6.50% 2017-2027		/ 10,000	182	10 000
TPBF.05	TPBF 6,50% 2017-2024		/		10 300
TPBF.06	TPBF 6.50% 2018-2025		/ 10,000	100	10 000

mercredi 3 juin 2020

BIDC.O3	BIDC-EBID 6.50% 2014-2021		/			10 000
BIDC.O4	BIDC-EBID 6.10% 2017-2027		/			10 300
BOAD.O12	BOAD 5.95% 2014-2021		/			10 000
CRRH.O1	CRRH-UEMOA 6.10% 2012-2022		/			9 925
CRRH.O2	CRRH-UEMOA 6.10% 2012-2024		/			10 000
CRRH.O3	CRRH-UEMOA 6% 2013-2023		/			10 000
SHAF.O3	SHELTER AFRIQUE 6.6% 2014-2021		/			2 000
CRRH.O4	CRRH-UEMOA 6% 2014-2024		/			9 950
CRRH.O5	CRRH-UEMOA 5.85% 2015-2025		/			9 900
CRRH.O6	CRRH-UEMOA 5.85% 2016-2026		/	10,000	823	10 000
CRRH.O7	CRRH-UEMOA 5.95% 2017-2029		/	7,917	1 050	7 798
CRRH.O8	CRRH-UEMOA 5.95% 2018-2030		/			9 145
CRRH.O9	CRRH-UEMOA 6.05% 2018-2033		/			9 333

SUKUK ET TITRES ASSIMILES

Symbole	Titre	Quantité résiduelle à l'achat	Cours Achat / Vente	Quantité résiduelle à la vente	Cours de Référence
SUKCI.S1	SUKUK CI 5.75% 2015-2020		/		9 990
SUKCI.S2	SUKUK CI 5.75% 2016-2023		/		10 300
SUKSN.S2	SUKUK SN 6% 2016-2026		/		10 200
SUKTG.S1	SUKUK TG 6.5% 2016-2026		/		10 200

CALENDRIER DES ASSEMBLEES GENERALES

ANNEE : 2020

Société	Nature	Date	Heure	Lieu
SOGB	Ordinaire	19/06/2020	11:00:00	Immeuble CRRAE-UEMOA sis à Abidjan Plateau
SICABLE	Ordinaire	19/06/2020	10:00:00	Hôtel TIAMA, Boulevard de la République à ABIDJAN
SOGB	Ordinaire	19/06/2020	11:00:00	Immeuble CRRAE-UEMOA sis à Abidjan Plateau (Annule et remplace celui publié le 27/05/2020)
NSBC	Ordinaire	12/06/2020	10:00:00	Abidjan-Plateau, 8-10 Avenue Joseph ANOMA, 01 BP 1264 Abidjan 01
SGB CI	Ordinaire	12/06/2020	09:00:00	Espace Latrille Events, sis à Abidjan Commune de Cocody, aux Deux-Plateaux Boulevard Latrille
NEI-CEDA CI	Ordinaire	10/06/2020	10:00:00	Hôtel TIAMA, Abidjan-Plateau
BANK OF AFRICA SN	Ordinaire	29/05/2020	09:30:00	Immeuble Elan II au 2ème Etage, Almadies, Zone 12, Route de Ngor à Dakar
SIB	Ordinaire	26/05/2020	09:00:00	Siège social par Visioconférence
BANK OF AFRICA CI	Ordinaire	22/05/2020	09:30:00	initialement prévue pour le 11 mai 2020 est reportée au 22 mai 2020 au siège social de la banque, immeuble BOA sis à Abidjan plateau, Angle Avenue Terrassons de Fougères et Rue Gourgas 01 BP 4132 - Abidjan
SGB CI	Ordinaire	16/05/2020	09:00:00	Espace latrille Events, sis à Abidjan Commune de cocody, aux Deux-Plateaux Boulevard Latrille
BANK OF AFRICA CI	Ordinaire	11/05/2020	09:30:00	Siège social de la banque, immeuble BOA sis à Abidjan plateau, Angle Avenue Terrassons de Fougères et Rue Gourgas 01 BP 4132 - Abidjan
ONATEL BF	Ordinaire	07/05/2020	09:00:00	L'Assemblée Générale Ordinaire des actionnaires de l'ONATEL SA, ne pourra se tenir physiquement. Le vote des résolutions de l'assemblée aura lieu uniquement par correspondance.
SONATEL	Mixte	04/05/2020	10:00:00	Siège social par Visioconférence
BANK OF AFRICA ML	Mixte	25/04/2020	09:30:00	Au siège, Immeuble BANK OF AFRICA, Avenue du Mali, Quartier ACI 2000 de la Banque BOA MALI
BANK OF AFRICA ML	Mixte	11/04/2020	09:30:00	Siège de la Banque BOA MALI
CORIS BANK INTERNATIONAL	Ordinaire	08/04/2020	09:00:00	Hôtel SOPATEL Silmandé SA
BANK OF AFRICA NG	Extraordinaire	02/04/2020	10:00:00	Centre de Formation de la BOA NIGER (BOA-Siège)
BANK OF AFRICA BN	Mixte	01/04/2020	10:00:00	NOVOTEL à Cotonou
BANK OF AFRICA BF	Ordinaire	30/03/2020	10:00:00	Salle LAICO HOTEL OUAGA 2000
SICABLE	Ordinaire	27/03/2020	09:00:00	initialement prévue pour le 27 mars 2020 est reportée à une date ultérieure

L'actualité de la BRVM sur nos plateformes digitales

Infos BRVM

Pour recevoir les informations boursières par SMS, souscrivez :



Côte d'Ivoire : *430#
Bénin : *430*15#



Côte d'Ivoire : #139#
Burkina Faso : *310#



Côte d'Ivoire : *431#
Niger : *512*9#
Togo : *310#

Site web

www.brvm.org

Application Mobile

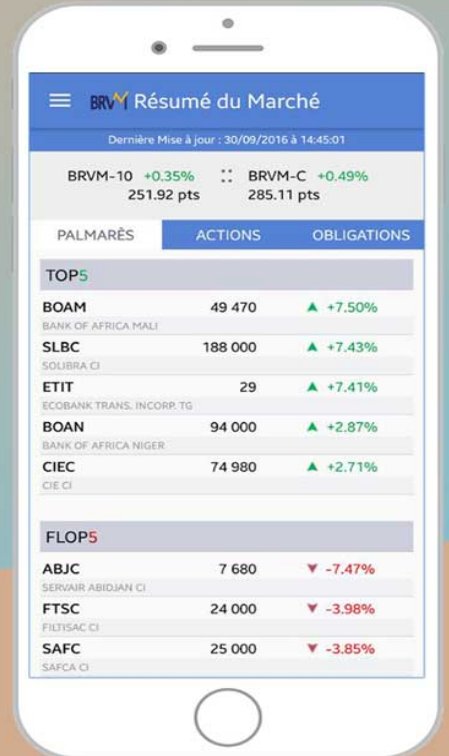

Disponible sur
 Google play

Disponible sur
 App Store



Nous suivre sur :



DECISION N° PCR / SG / DA / 2020 / 050

RELATIVE A L'HOMOLOGATION DES TARIFS DE LA SGI MAC AFRICAN SGI

Le Président du Conseil Régional de l'Épargne Publique et des Marchés Financiers,

- Vu** la Convention du 03 juillet 1996 portant création du Conseil Régional de l'Épargne Publique et des Marchés Financiers, notamment son Annexe portant composition, organisation, fonctionnement et attributions du Conseil Régional de l'Épargne Publique et des Marchés Financiers ;
- Vu** le Règlement Général n°001/97 du 28 novembre 1997, relatif à l'Organisation, au Fonctionnement et au Contrôle du Marché Financier Régional de l'UMOA, notamment en son article 152 ;
- Vu** la Décision n° CM/12/12/2011 du 16 décembre 2011 du Conseil des Ministres de l'UMOA portant modalités de fixation, d'approbation, d'homologation et de révision des tarifs applicables sur le marché financier régional ;
- Vu** la Décision n° CM/ DAC/04/04/2017 du 14 avril 2017 du Conseil des Ministres de l'UMOA portant nomination du Président du Conseil Régional ;
- Vu** la Décision n° CREPMF/PCR/2018/01 en date du 13 juin 2018 portant modification de la décision R-77/P-CREPMF/39/2002 portant délégation de pouvoirs du Conseil Régional au Comité Exécutif et au Président du Conseil ;
- Vu** la Circulaire n°01/2010 relative à la standardisation des grilles tarifaires des intervenants commerciaux du marché financier régional ;
- Vu** la Demande d'homologation de la grille tarifaire en date du 13 février 2020 de la SGI MAC AFRICAN SGI, agréée sous le numéro SGI/2017-03 ;

DECIDE

Article 1^{er}

Les tarifs applicables par la SGI MAC AFRICAN SGI dans le cadre de ses activités sur le marché financier régional de l'UMOA, figurant en annexe à la présente décision, sont homologués.

Article 2

Toute modification ultérieure de ces tarifs donne lieu à la saisine du Conseil Régional en vue d'une nouvelle homologation.

Article 3

La SGI MAC AFRICAN SGI est tenue de communiquer, dès réception de la présente décision, les tarifs homologués à la Bourse Régionale des Valeurs Mobilières (BRVM) pour publication au Bulletin Officiel de la Côte (BOC) ainsi qu'au Dépositaire Central/Banque de Règlement (DC/BR).

Article 4

Les tarifs homologués tels que joints en annexe à la présente décision doivent faire l'objet d'un affichage permanent dans les locaux de la SGI MAC AFRICAN SGI de manière à permettre leur accès au public.

Article 5

La présente décision entrera en vigueur à compter de la date de sa signature

Fait à Abidjan, le 27 MAR. 2020

Le Président



Mamadou NDIAYE

CONDITIONS GENERALES DE TARIFICATION DE LA SGI MAC AFRICAN SGI

RUBRIQUES	BASE DE CALCUL	TAUX PROPOSES PAR MAC AFRICAN SGI
OPÉRATIONS DU MARCHÉ PRIMAIRE		
Commissions de structuration et d'arrangement d'opérations financières de marché	Montant levé	0,4 % à 2 %
Commission de placement de titres	Montant placé	0,5 % à 1,5 %
Frais d'introduction en bourse	Forfait	10 625 000 FCFA
OPÉRATIONS DU MARCHÉ SECONDAIRE		
Commission de courtage sur transactions ordinaires	Montant de la transaction	0,90 %
Commission de courtage sur transaction sur dossier	Montant de la transaction sur dossier	0,80 %
CONSERVATION DE TITRES ET TENUE DE COMPTE		
Commission de conservation	Valeur du portefeuille d'actifs conservés	Portefeuille ≤ 500 millions FCFA : 0,50 %
		Portefeuille entre 501 millions FCFA et 1 milliard FCFA : 0,35 %
		Portefeuille > 1 milliard FCFA : 0,25 %
Frais de tenue de compte	Forfait par ligne	10 000 FCFA
Commission de gestion sous mandat	Valeur du portefeuille sous gestion	1,60 %
AUTRES SERVICES		
Commission de transfert de titres	Forfait par ligne	34 375 FCFA

AVIS N° 089 - 2020 / BRVM / DG

BANK OF AFRICA - SENEGAL

Paiement de dividendes Exercice 2019

La Bourse Régionale des Valeurs Mobilières (BRVM) porte à la connaissance du public et des intervenants du marché que la société BANK OF AFRICA - SENEGAL mettra en paiement, le **19 juin 2020**, son dividende annuel de **161 FCFA** net par action, au titre de l'exercice 2019.

La date de fermeture des registres étant fixée au vendredi 19 juin 2020, le titre BANK OF AFRICA - SENEGAL (symbole : BOAS) cotera ex-dividende à partir du mercredi 17 juin 2020.

Par conséquent, tous les ordres de bourse en attente dans le système de négociation à cette date, seront annulés.

Pour toute information complémentaire, veuillez contacter la SGI BOA CAPITAL SECURITIES, 01 BP 4854 Abidjan 01, République de Côte d'Ivoire, Tél: (225) 20 30 21 22, Fax : (225) 20 32 04 68, E-mail : info@boacapital.com.

Fait à Abidjan, le 03 juin 2020

Le Directeur Général



Dr. Edoh Kossi AMENOUNVE

Handwritten notes in the bottom left corner, including 'S.P.' and '2020'.



SOCIETE IVOIRIENNE DE CABLES (SICABLE)
Société anonyme au capital de 740.000.000 FCFA
Siège social : 15 BP 35 Abidjan 15, Zone industrielle de Vridi
République de Côte d'Ivoire, RC CI-ABJ-1975-B-16137

CONVOCATION

ASSEMBLEE GENERALE ORDINAIRE DES ACTIONNAIRES

Les Actionnaires seront convoqués en Assemblée Générale Ordinaire le :

19 Juin 2020, à 10 heures, à l'hôtel TIAMA, Boulevard de la République à ABIDJAN

à l'effet de délibérer sur l'ordre du jour suivant :

1. Lecture du rapport de gestion du Conseil d'Administration sur la situation et l'activité de la société pendant l'exercice clos au 31 décembre 2019, et du Rapport joint du Président ;
2. Lecture du rapport général des Commissaires aux comptes ;
3. Lecture du rapport spécial des Commissaires aux comptes sur les conventions visées aux articles 438 et suivants de l'Acte uniforme relatif au droit des sociétés commerciales et du GIE du traité de l'OHADA et approbation de chacune des dites conventions.
4. Approbation des comptes annuels clos le 31 décembre 2019, et quitus aux Administrateurs ;
5. Affectation du résultat ;
6. Fixation du montant des indemnités de fonction des Administrateurs pour l'exercice 2019 ;
7. Composition du Conseil d'Administration ;
8. Pouvoirs en vue des formalités

Cette Assemblée Générale se tiendra avec présence physique limitée des actionnaires, compte tenu des mesures sanitaires strictes imposées par la situation de pandémie de COVID-19. Afin de faciliter son organisation, nous vous prions de bien vouloir confirmer votre présence à l'adresse : info@hudson-cie.com, au plus tard le 16 Juin 2020.

Les actionnaires qui ne pourront assister à cette Assemblée Générale sont invités à se faire représenter par un actionnaire présent à ladite assemblée muni d'un pouvoir.

Les pouvoirs sont tenus à la disposition des actionnaires *auprès de leur SGI* ou au *Siege Social de la Sicable*.

Ils seront également disponibles pour ceux qui en feront la demande à l'adresse suivante : info@hudson-cie.com

Tous les documents afférents à l'AGO ont été publiés au BOC au Frat Mat dans les délais requis par l'Acte uniforme OHADA sur le droit des sociétés commerciale et du GIE en son article 525, lors de la programmation de la première date de l'AGO.

LE CONSEIL D'ADMINISTRATION

SOCIETE DES CAOUTCHOUCS DE GRAND-BEREBY
« SOGB »

Société Anonyme avec Conseil d'Administration
Au capital de 21 601 840 000 FCFA
Siège social : SAN PEDRO BP 365
RCCM : CI-SAS-1979-B-1622

AVIS DE CONVOCATION

La Société des Caoutchoucs de Grand Bereby – SOGB informe ses Actionnaires que la prochaine assemblée générale ordinaire se tiendra le **vendredi 19 juin 2020 à l'immeuble CRRAE – UEMOASIS à Abidjan Plateau à 11 heures**, à l'effet de délibérer sur l'ordre du jour suivant :

- ✘ Présentation et approbation du rapport de gestion du Conseil d'Administration et des rapports généraux des Commissaires aux comptes sur les comptes de l'exercice 2019 ;
- ✘ Présentation du rapport des Commissaires aux comptes sur les conventions visées à l'article 438 de l'Acte uniforme OHADA relatif au droit des sociétés commerciales et du GIE ;
- ✘ Approbation des termes et conclusions de ce rapport ;
- ✘ Quitus aux Administrateurs et décharge aux Commissaires aux comptes ;
- ✘ Affectation du résultat de l'exercice 2019 ;
- ✘ Pouvoirs pour l'accomplissement des formalités.

Conformément aux dispositions de l'article 21 des statuts, le droit de participer à l'assemblée générale est justifié par l'enregistrement comptable des actions au nom de l'actionnaire ou de l'intermédiaire inscrit pour son compte au troisième jour ouvré avant la date de la réunion à zéro heure, heure locale, soit dans les registres de titres nominatifs tenus par la société soit dans les registres de titres au porteur tenus par un intermédiaire habilité.

Au cas où vous ou votre représentant légal (dans l'hypothèse d'un actionnaire personne morale) ne pourriez pas personnellement assister à cette assemblée, vous pouvez vous y faire représenter par un mandataire de votre choix, muni d'un pouvoir dont le modèle est tenu à votre disposition au bureau administratif et à BICIBOURSE. La qualité de représentant légal devra être justifiée par l'acte de nomination qui devra être présenté.

Les actionnaires pourront émarger la feuille de présence et entrer dans la salle à partir de 10 heures.

Toutefois, compte tenu de la situation sanitaire mondiale liée à la pandémie de Covid 19, des mesures de restrictions de rassemblement de populations prises par le gouvernement ivoirien interdisant notamment les regroupements de plus de 200 personnes et de la nécessité de respecter, en tout état de cause, les mesures de distanciation sociale, nous vous encourageons à privilégier le vote par correspondance.

Dans cette hypothèse, et conformément aux dispositions légales et aux stipulations des statuts de la société, vous devrez informer le Président du conseil d'administration de votre absence à ladite assemblée au plus tard le 15 juin 2020 à zéro heure aux adresses et par les moyens suivants :

- lettre recommandée avec accusé de réception ou lettre au porteur remise contre récépissé envoyée au bureau administratif de la société ou à la société de gestion et d'intermédiation ;
- courrier électronique adressé à l'adresse spca@sogbci.com.

Deux exemplaires de bulletin de vote par correspondance seront adressés aux actionnaires qui en ont fait la demande suivant le même moyen par lequel le Président du conseil d'administration a été informé de leur absence à la prochaine assemblée générale ou seront tenus à la disposition des actionnaires au siège social de la SOGB, à BICIBOURSE, au bureau administratif de la SOGB ou téléchargeable sur le site internet www.sogbci.com (onglet documentation).

Vous voudrez bien nous faire parvenir au plus tard vingt-quatre (24) heures avant la réunion un exemplaire du bulletin de vote dûment renseigné :

- aux adresses e-mails suivantes servicesbicibourse@bnpparibas.com / spca@sogbci.com (copie scannée) ;
- aux lieux suivants (exemplaire physique) :
 - au siège social de la SOGB à San-Pedro ;
 - au bureau administratif de la SOGB sis à Abidjan-Cocody, 21, ancienne route de Bingerville, Abidjan ;
 - à BICI-BOURSE, Rue Gourgas, Abidjan Plateau.

Vous pourrez conserver le deuxième exemplaire du bulletin de vote pour le bon ordre de vos dossiers personnels.

Enfin, conformément aux dispositions de l'article 525 de l'Acte uniforme relatif au droit des sociétés commerciales et du GIE, les documents afférents à cette assemblée générale sont tenus à la disposition des actionnaires de la société quinze (15) jours avant la date de l'assemblée soit du 4 au 18 juin 2020 dans les lieux ci-dessus indiqués.

Le texte des projets des résolutions suivant sera présenté à la prochaine assemblée générale ordinaire :

PREMIERE RESOLUTION

L'Assemblée Générale des actionnaires, après avoir entendu lecture du rapport de gestion du Conseil d'Administration sur l'activité de la société pendant l'exercice clos le 31 décembre 2019 et du rapport des Commissaires aux comptes sur les états financiers annuels de l'exercice clos à cette date, approuve les comptes et le bilan dudit exercice tels qu'ils lui ont été présentés, ainsi que les opérations traduites dans ces comptes et résumées dans ces rapports.

DEUXIEME RESOLUTION

L'Assemblée Générale des actionnaires, après avoir entendu lecture du rapport spécial des Commissaires aux comptes sur les conventions visées aux dispositions des articles 438 et suivants de l'Acte uniforme OHADA relatif au droit des sociétés commerciales et du GIE, approuve successivement les termes et conclusions de ce rapport et les conventions conclues en 2019 qui y sont mentionnées.

TROISIEME RESOLUTION

L'Assemblée Générale des actionnaires donne quitus de l'exécution de leur mandat pour l'exercice écoulé à tous les Administrateurs et décharge aux Commissaires aux comptes.

QUATRIEME RESOLUTION

L'Assemblée Générale constate que le bénéfice distribuable se présente comme suit :

Résultat de l'exercice	4 520 355 306
Report à nouveau bénéficiaire	20 222 639 593
Dotation à la réserve légale	0
Bénéfice distribuable	<u>24 742 994 899</u>

En tenant compte des investissements prévus et de la situation de trésorerie en général, l'Assemblée Générale, approuvant la proposition du Conseil d'Administration, décide d'affecter le résultat de l'exercice 2019 se traduisant par un bénéfice net comptable de 4 520 355 306 FCFA de la manière suivante :

- à titre de dividende un montant de 3 024 257 600 FCFA,
- le solde, soit 1 496 097 706 FCFA, au report à nouveau.

Le dividende brut servi à chaque action sera ainsi fixé à 140 FCFA, correspondant à un dividende net de 126 FCFA, après prélèvement de la somme de 14 FCFA au titre de l'Impôt sur les Revenus des Valeurs Mobilières (IRVM).

Les dividendes seront mis en paiement au plus tard le 30 septembre 2020.

Elle constate que du fait de cette affectation, les capitaux propres sont répartis comme suit :

Capital social	21 601 840 000
Réserve légale	4 320 368 000
Réserve libre	2 209 340 681
Report à nouveau	21 718 737 299
Capitaux propres	<u>49 850 285 980</u>

CINQUIEME RESOLUTION

L'Assemblée Générale des actionnaires donne tout pouvoir au porteur d'un original, d'une copie ou d'un extrait du procès-verbal des présentes en vue de l'accomplissement des formalités légales de publicité

POUR AVIS

LE CONSEIL D'ADMINISTRATION

Mercredi 03 juin 2020

CALENDRIER DE PAIEMENT DES DIVIDENDES

ANNEE : 2020

Titres	Montant du dividende net par action en FCFA	Numéro de l'Avis	Date de publication de l'Avis au BOC	Ex-dividende	Date de paiement du dividende
				T-2	T
BOA BURKINA FASO	370	043-2020 BRVMDG	10/04/2020	29/04/2020	04/05/2020
BOA BENIN	436	044-2020 BRVMDG	10/04/2020	13/05/2020	15/05/2020
BOA NIGER	429,66	050-2020 BRVMDG	21/04/2020	18/05/2020	20/05/2020
SONATEL SENEGAL	1 225	061-2020 BRVMDG	04/05/2020	18/05/2020	20/05/2020
ONATEL BURKINA FASO	387,17	082-2020 BRVMDG	26/05/2020	08/06/2020	10/06/2020
BOA COTE D'IVOIRE	315	083-2020 BRVMDG	26/05/2020	11/06/2020	15/06/2020
BOA SENEGAL	161	089-2020 BRVMDG	03/06/2020	17/06/2020	19/06/2020

