

<b>BRVM 10</b>	<b>132,08</b>
Variation Jour	↑ 0,37 %
Variation annuelle	↓ -11,42 %



# BULLETIN OFFICIEL DE LA COTE

N° 107

vendredi 5 juin 2020

Site : www.brvm.org

<b>BRVM Composite</b>	<b>138,83</b>
Variation Jour	↑ 0,46 %
Variation annuelle	↓ -12,82 %

Evolution des indices

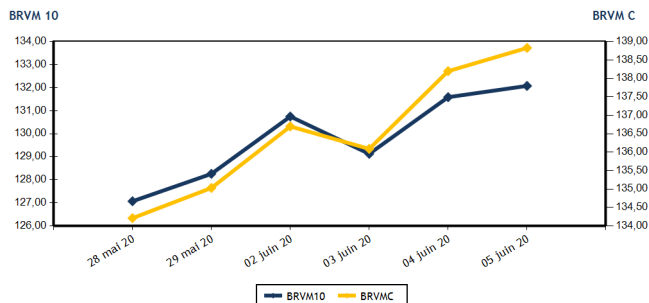

Volumes et valeurs transigés

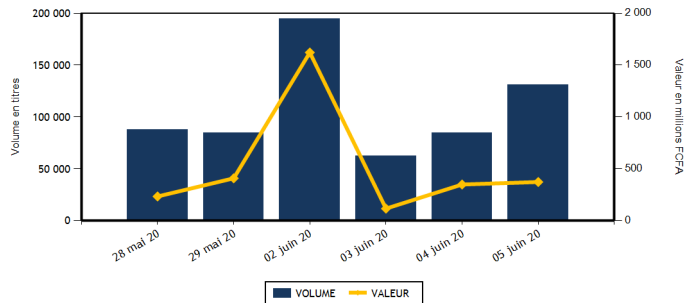

Actions	Niveau	Evol. Jour
Capitalisation boursière (FCFA)(Actions & Droits)	4 171 355 753 091	0,46 %
Volume échangé (Actions & Droits)	111 760	113,92 %
Valeur transigée (FCFA) (Actions & Droits)	177 412 424	-6,68 %
Nombre de titres transigés	37	2,78 %
Nombre de titres en hausse	17	6,25 %
Nombre de titres en baisse	6	-25,00 %
Nombre de titres inchangés	14	16,67 %

Obligations	Niveau	Evol. Jour
Capitalisation boursière (FCFA)	5 033 835 398 133	0,01 %
Volume échangé	19 606	-39,24 %
Valeur transigée (FCFA)	196 017 696	23,34 %
Nombre de titres transigés	7	250,00 %
Nombre de titres en hausse	1	0,00 %
Nombre de titres en baisse	0	-100,00 %
Nombre de titres inchangés	6	

**PLUS FORTES HAUSSES**

Titres	Cours	Evol. Jour	Evol. annuelle
BANK OF AFRICA BN (BOAB)	3 395	7,44 %	-5,96 %
VIVO ENERGY CI (SHEC)	640	4,92 %	-20,00 %
CIE CI (CIEC)	1 245	4,62 %	-22,19 %
NEI-CEDA CI (NEIC)	120	4,35 %	-14,29 %
CFAO MOTORS CI (CFAC)	390	4,00 %	-10,34 %

**PLUS FORTES BAISES**

Titres	Cours	Evol. Jour	Evol. annuelle
NSIA BANQUE COTE D'IVOIRE (NSBC)	3 500	-5,41 %	-45,90 %
NESTLE CI (NTLC)	360	-2,70 %	-8,86 %
SERVAIR ABIDJAN CI (ABJC)	960	-2,04 %	-23,20 %
SAPH CI (SPHC)	1 280	-0,78 %	-2,29 %
ONATEL BF (ONTBF)	3 340	-0,30 %	23,48 %

**INDICES SECTORIELS**

Base = 100 au 14 juin 1999	Nombre de sociétés	Valeur	Evol. Jour	Evol. annuelle	Volume	Valeur	PER moyen
BRVM - INDUSTRIE	12	33,48	0,12 %	-11,10 %	67 318	37 289 395	61,79
BRVM - SERVICES PUBLICS	4	427,23	0,14 %	-13,76 %	16 310	92 439 115	8,62
BRVM - FINANCES	15	53,95	0,56 %	-11,54 %	14 984	36 049 519	5,52
BRVM - TRANSPORT	2	319,03	0,00 %	-13,01 %	126	163 950	7,54
BRVM - AGRICULTURE	5	65,88	-0,26 %	-23,29 %	4 874	5 134 225	6,50
BRVM - DISTRIBUTION	7	223,92	2,39 %	-11,58 %	5 148	5 586 220	10,11
BRVM - AUTRES SECTEURS	1	308,47	2,04 %	2,04 %	3 000	750 000	3,88
BRVM - PETITES CAPITALISATIONS	-	-	-	-	-	-	-

Indicateurs	1er et 2è Comp.	BRVM PC
PER moyen du marché	9,59	
Taux de rendement moyen du marché	9,86	
Taux de rentabilité moyen du marché	12,88	
Nombre de sociétés cotées	46	
Nombre de lignes obligataires	66	
Volume moyen annuel par séance	2 866,00	
Valeur moyenne annuelle par séance	4 055 791,07	

Indicateurs	1er et 2è Comp.	BRVM PC
Ratio moyen de liquidité	6,74	
Ratio moyen de satisfaction	53,12	
Ratio moyen de tendance	788,09	
Ratio moyen de couverture	12,69	
Taux de rotation moyen du marché	0,01	
Prime de risque du marché	-0,88	
Nombre de SGI participantes	28	

**Définitions**

Volume moyen annuel par séance = Valeur annuelle échangée / nombre de séances  
 Valeur moyenne annuelle par séance = Valeur annuelle échangée / nombre de séances  
 Ratio moyen de liquidité = Moyenne des ratios de liquidité (Titres échangés / Volume des ordres de vente)  
 Ratio moyen de satisfaction = Moyenne des ratios de satisfaction (Titres échangés / Volume des ordres d'achat)  
 Ratio moyen de tendance = Moyenne des ratios de tendance (Volume des ordres d'achat / Volume des ordres de vente)  
 Ratio moyen de couverture = Moyenne des ratios de couverture (Volume des ordres de vente / Volume des ordres d'achat)

Taux moyen de rotation = moyenne des taux de rotation des actions cotées (volume transigé / capi flottante)  
 PER moyen du marché = moyenne des PER des actions cotées ayant un PER positif  
 Taux de rendement moyen = moyenne des taux de rendement des actions cotées ayant distribué un dividende  
 Taux de rentabilité moyen = moyenne des taux de rentabilité des actions cotées  
 Prime de risque du marché = (1 / le PER moyen du marché) - le taux de référence actuel des emprunts d'Etat



BRVM - BOURSE REGIONALE DES VALEURS MOBILIERES  
 BRVM - Société Anonyme au capital de 3.062.040.000 CFA - RC : CI - ABJ - 1997 - B - 208435 - CC : 9819725 - E  
 Siège Social : Abidjan - CÔTE D'IVOIRE. Adresse : 18, Rue Joseph ANOMA (Rue des Banques) - Abidjan  
 Tél : +225 20 32 66 85 / 86, Fax : +225 20 32 66 84, Mail : brvm@brvm.org, Site Web : www.brvm.org

**MARCHE DES ACTIONS**

Symbole	Titre	Cours Précédent	Cours du jour		Variation jour	Séance de cotation		Cours Référence	Variation de l'année précédente	Dernier dividende payé		Rdt. Net	PER
			Ouv.	Clôt.		Volume	Valeur			Montant net	Date		
<b>SECTEUR - INDUSTRIE</b>		<b>33,48</b>	<b>points</b>	<b>↑</b>	<b>0,12 %</b>								
CABC	SICABLE CI	850	840	850	0,00 %	21 933	18 616 235	850	34,92 %	75,00	3-juin-19	8,82 %	7,89
FTSC	FILTISAC CI	1 050	1 050	1 080	2,86 %	2 818	3 006 900	1 080	-37,39 %	110,00	31-juil.-19	10,19 %	8,21
NEIC	NEI-CEDA CI	115	120	120	4,35 %	2 075	249 000	120	-14,29 %	9,00	28-juin-01		2,61
NTLC	NESTLE CI	370	360	360	-2,70 %	40 000	14 400 000	360	-8,86 %	31,50	12-août-11		
SEMC	CROWN SIEM CI	110	NC	NC	0,00 %			110	-15,38 %	16,92	29-sept.-17		
SIVC	AIR LIQUIDE CI	200	NC	NC	0,00 %			200	8,11 %	63,00	29-sept.-17		
SLBC	SOLIBRA CI	45 000	45 000	45 000	0,00 %	5	225 000	45 000	0,00 %	1 368,00	6-juin-19	3,04 %	56,76
SMBC	SMB CI	2 580	2 580	2 580	0,00 %	166	428 280	2 580	3,20 %	450,00	30-août-19	17,44 %	349,76
STBC	SITAB CI	500	NC	NC	0,00 %			500	-17,36 %	206,20	19-juin-17		1,70
TTRC	TRITURAF CI-Ste en Liquidation	490	SP	SP	0,00 %			490	0,00 %	1 440,00	19-juil.-02		
UNLC	UNILEVER CI	4 775	NC	NC	0,00 %			4 775	0,00 %	1 233,00	9-juil.-12		
UNXC	UNIWAX CI	1 130	1 135	1 130	0,00 %	321	363 980	1 130	-34,49 %	181,80	11-juil.-19	16,09 %	5,59
<b>TOTAL</b>						<b>67 318</b>	<b>37 289 395</b>						<b>61,79</b>
<b>SECTEUR - SERVICES PUBLICS</b>		<b>427,23</b>	<b>points</b>	<b>↑</b>	<b>0,14 %</b>								
CIEC	CIE CI	1 190	1 195	1 245	4,62 %	5 782	6 979 595	1 245	-22,19 %	79,23	9-août-19	6,36 %	10,67
ONTBF	ONATEL BF	(d) 3 350	3 350	3 340	-0,30 %	4 898	16 371 755	2 955	23,48 %	387,17	10-juin-20	11,59 %	7,55
SDCC	SODE CI	2 945	2 945	3 000	1,87 %	882	2 640 610	3 000	7,14 %	270,00	29-oct.-19	9,00 %	9,15
SNTS	SONATEL SN	14 000	14 000	13 995	-0,04 %	4 748	66 447 155	13 995	-17,65 %	1 225,00	20-mai-20	8,75 %	7,11
<b>TOTAL</b>						<b>16 310</b>	<b>92 439 115</b>						<b>8,62</b>
<b>SECTEUR - FINANCES</b>		<b>53,95</b>	<b>points</b>	<b>↑</b>	<b>0,56 %</b>								
BICC	BICI CI	3 930	3 820	4 000	1,78 %	528	2 107 760	4 000	-41,18 %	182,90	17-juil.-19	4,57 %	6,81
BOAB	BANK OF AFRICA BN	3 160	3 165	3 395	7,44 %	1 090	3 679 850	3 395	-5,96 %	436,00	15-mai-20	12,84 %	4,59
BOABF	BANK OF AFRICA BF	3 305	3 310	3 335	0,91 %	130	434 550	3 335	-12,01 %	370,00	4-mai-20	11,09 %	3,96
BOAC	BANK OF AFRICA CI	3 350	3 350	3 395	1,34 %	50	167 590	3 395	-15,02 %	306,00	20-mai-19	9,01 %	4,72
BOAM	BANK OF AFRICA ML	970	975	990	2,06 %	155	153 500	990	-13,91 %	271,00	15-mai-19	27,37 %	
BOAN	BANK OF AFRICA NG	3 500	3 500	3 550	1,43 %	2 132	7 469 690	3 550	-4,87 %	429,66	20-mai-20	12,10 %	5,43
BOAS	BANK OF AFRICA SENEGAL	1 550	1 550	1 550	0,00 %	85	131 750	1 550	0,32 %	160,00	3-juin-19	10,32 %	4,08
CBIBF	CORIS BANK INTERNATIONAL	7 600	7 505	7 600	0,00 %	333	2 499 450	7 600	-5,00 %	402,00	5-juil.-19	5,29 %	8,78
ECOC	ECOBANK COTE D'IVOIRE	3 400	3 400	3 420	0,59 %	175	594 670	3 420	-14,29 %	241,00	15-mai-19	7,05 %	7,42
ETIT	ECOBANK TRANS. INCORP. TG	13	13	13	0,00 %	3 563	46 319	13	-7,14 %	1,21	28-avr.-17		1,46
NSBC	NSIA BANQUE COTE D'IVOIRE	3 700	3 660	3 500	-5,41 %	355	1 310 130	3 500	-45,90 %	194,20	9-juil.-19	5,55 %	5,96
ORGT	ORAGROUP TOGO	3 970	NC	NC	0,00 %			3 970	-5,48 %	56,73	1-juil.-19	1,43 %	9,26
SAFC	SAFCA CI	330	NC	NC	0,00 %			330	-1,49 %	23,04	29-juil.-11		
SGBC	SOCIETE GENERALE COTE D'IVOIRE	7 600	7 600	7 600	0,00 %	244	1 832 150	7 600	-1,30 %	206,00	31-juil.-19	2,71 %	4,71
SIBC	SOCIETE IVOIRIENNE DE BANQUE	2 505	2 520	2 600	3,79 %	6 144	15 622 110	2 600	-7,80 %	252,00	5-juil.-19	9,69 %	4,63
<b>TOTAL</b>						<b>14 984</b>	<b>36 049 519</b>						<b>5,52</b>
<b>SECTEUR - TRANSPORT</b>		<b>319,03</b>	<b>points</b>	<b>→</b>	<b>0,00 %</b>								
SDSC	BOLLORE	1 300	1 300	1 300	0,00 %	126	163 950	1 300	-13,33 %	184,00	6-juin-19	14,15 %	7,54
SVOC	MOVIS CI	2 395	SP	SP	0,00 %			2 395	0,00 %	270,00	5-juil.-99		

TOTAL	126	163 950	7,54
-------	-----	---------	------

**MARCHE DES ACTIONS**

Symbole	Titre	Cours Précédent	Cours du jour		Variation jour	Séance de cotation		Cours Référence	Variation de l'année précédente	Dernier dividende payé		Rdt. Net	PER
			Ouv.	Clôt.		Volume	Valeur			Montant net	Date		
<b>SECTEUR - AGRICULTURE</b>		<b>65,88</b>	<b>points</b>		<b>↓ -0,26 %</b>								
PALC	PALM CI	1 180	1 180	1 180	0,00 %	3 517	4 149 510	1 180	-35,16 %	253,47	24-sept.-18	21,48 %	
SCRC	SUCRIVOIRE	525	525	525	0,00 %	1 130	593 250	525	-13,22 %	72,00	28-sept.-18	13,71 %	
SICC	SICOR CI	2 400	NC	NC	0,00 %			2 400	-12,41 %	1 919,00	25-sept.-00		1,46
SOGC	SOGB CI	1 745	1 745	1 745	0,00 %	217	378 665	1 745	-32,36 %	126,00	15-juil.-19	7,22 %	8,34
SPHC	SAPH CI	1 290	1 280	1 280	-0,78 %	10	12 800	1 280	-2,29 %	78,00	27-sept.-18	6,09 %	9,69
<b>TOTAL</b>						<b>4 874</b>	<b>5 134 225</b>						<b>6,50</b>
<b>SECTEUR - DISTRIBUTION</b>		<b>223,92</b>	<b>points</b>		<b>↑ 2,39 %</b>								
ABJC	SERVAIR ABIDJAN CI	980	980	960	-2,04 %	495	483 700	960	-23,20 %	164,96	30-sept.-19	17,18 %	6,94
BNBC	BERNABE CI	590	590	600	1,69 %	260	155 100	600	-14,29 %	45,00	19-juil.-19	7,50 %	9,39
CFAC	CFAO MOTORS CI	375	370	390	4,00 %	218	81 495	390	-10,34 %	31,50	23-juil.-19	8,08 %	13,46
PRSC	TRACTAFRIC MOTORS CI	3 000	3 010	3 000	0,00 %	50	150 100	3 000	11,32 %	150,36	18-sept.-19	5,01 %	17,00
SHEC	VIVO ENERGY CI	610	630	640	4,92 %	1 794	1 142 825	640	-20,00 %	64,29	2-août-19	10,04 %	7,48
TTLC	TOTAL CI	1 495	1 545	1 535	2,68 %	2 158	3 330 800	1 535	-9,71 %	108,40	11-oct.-19	7,06 %	9,28
TTLS	TOTAL SN	1 400	1 400	1 400	0,00 %	173	242 200	1 400	-17,65 %	105,30	29-juil.-19	7,52 %	7,19
<b>TOTAL</b>						<b>5 148</b>	<b>5 586 220</b>						<b>10,11</b>
<b>AUTRES SECTEURS</b>		<b>308,47</b>	<b>points</b>		<b>↑ 2,04 %</b>								
STAC	SETAO CI	245	250	250	2,04 %	3 000	750 000	250	2,04 %				3,88
<b>TOTAL</b>						<b>3 000</b>	<b>750 000</b>						<b>3,88</b>
<b>TOTAL - Marché des actions</b>						<b>111 760</b>	<b>177 412 424</b>						

**MARCHE DES DROITS**

Symbole	Titre	Cours Précédent	Cours du jour		Variation jour	Séance de cotation		Cours Référence	Variation depuis l'origine	Parité	Periode de négociation	
			Ouv.	Clôt.		Volume	Valeur				Début	fin
<b>TOTAL</b>												
<b>TOTAL - Marché des droits</b>												

**TROISIEME COMPARTIMENT - BRVM PETITES CAPITALISATIONS**

Symbole	Titre	Cours Précédent	Cours du jour		Variation jour	Séance de cotation		Cours Référence	Variation depuis l'origine
			Ouv.	Clôt.		Volume	Valeur		
<b>TOTAL</b>									
<b>TOTAL - 3ème Compartiment - BRVM PC</b>									

**Légende:**  
 (#) Fractionnement du titre - Valeur théorique  
 Cours du jour: Ouv.: Ouverture Clôt.: Clôture Moy.: Moyen  
 Mentions : NC: Non Coté Ex-c: Ex-coupon Ex-d: Ex-droit SP: Suspendu Val-T: Valeur Théorique  
 PER = Cours / BNPA selon les données disponibles Rdt. Net: Rendement net (DNPA / Cours)  
 Comp.: 1 - Premier Compartiment 2 - Second Compartiment 3 - Compartiment de croissance  
 Ratio de liquidité = Titres échangés / Volume des ordres de vente  
 : Progression de l'indice sectoriel : Stabilité de l'indice sectoriel : Recul de l'indice sectorie

**MARCHE DES OBLIGATIONS**

Symbole	Titre	Valeur nominale	Cours Précédent	Cours du jour	Cours Référence	Séance de cotation		Coupon couru	Coupon d'intérêt			Type Amort
						Volume	Valeur		Période	Montant net	Eché.	
<b>OBLIGATIONS D'ETAT</b>												
EOM.O1	ETAT DU MALI 6.20% 2016-2023	4 999	4 924	4 999	4 999	5	24 995	11,04	A	309,94	23-mai-21	ACD
EOM.O2	Etat du Mali 6.50% 2017-2024	8 000	8 000	NC	8 000			65,53	A	520,00	20-avr.-21	AC
EOM.O3	ETAT DU MALI 6,50 % 2018-2025	10 000	9 950	NC	9 950			429,78	A	650,00	7-oct.-20	AC
EOM.O4	ETAT DU MALI 6,50% 2019-2027	10 000	9 800	NC	9 800			584,29	A	650,00	12-juil.-20	AC
EOS.O5	ETAT SENEGAL 6.50% 2013-2023	10 000	10 000	NC	10 000			228,57	S	325,00	29-juil.-20	ACD
EOS.O6	ETAT SENEGAL 6.50% 2014-2021	3 000	3 075	NC	3 075			4,77	S	97,50	27-nov.-20	ACD
EOS.O7	ETAT SENEGAL 6.30% 2015-2025	10 000	10 300	NC	10 300			18,93	S	316,72	25-nov.-20	ACD
TPBF.O10	TPBF 6,50% 2020 - 2028	10 000	10 000	NC	10 000			136,01	S	325,00	20-sept.-20	ACD
TPBF.O3	TPBF 6,50% 2013-2020	10 000	10 000	NC	10 000			12,36	S	325,00	29-nov.-20	ACD
TPBF.O4	TPBF 6,50% 2017-2027	10 000	10 000	10 000	10 000	682	6 801 800	223,77	S	323,22	31-juil.-20	ACD
TPBF.O5	TPBF 6,50% 2017-2024	10 000	10 300	NC	10 300			282,38	S	325,00	29-juin-20	ACD
TPBF.O6	TPBF 6.50% 2018-2025 (*)	10 000	10 000	10 000	10 000	118	1 178 401	325,00	S	325,00	5-juin-20	ACD
TPBF.O7	TPBF 6,50% 2018-2025	10 000	10 000	NC	10 000			37,09	S	325,00	15-nov.-20	AC
TPBF.O8	TPBF 6,50% 2019-2027	10 000	10 000	10 000	10 000	3	30 000	53,28	S	326,78	6-nov.-20	ACD
TPBF.O9	TPBF 6,50% 2019 - 2027	10 000	10 300	10 300	10 300	15	149 500	103,01	S	325,00	8-oct.-20	ACD
TPBJ.O1	TPBJ 6.50% 2017-2027	10 000	10 300	10 300	10 300	9 051	90 511 500	105,07	A	650,00	7-avr.-21	ACD
TPBJ.O2	TPBJ 6.50% 2018-2025	10 000	10 300	10 300	10 300	9 732	97 321 500	12,36	S	325,00	29-nov.-20	ACD
TPCI.O16	TPCI 6.55% 2014-2022	10 000	10 000	NC	10 000			28,71	A	655,00	20-mai-21	ACD
TPCI.O17	TPCI 3% 2014-2024	10 000	10 000	NC	10 000			138,52	S	150,00	19-juin-20	ACD
TPCI.O18	TPCI 5.85% 2014-2021	10 000	9 800	NC	9 800			270,12	S	292,50	19-juin-20	ACD
TPCI.O19	TPCI 5.99% 2015-2025	10 000	10 000	NC	10 000			36,10	A	599,00	14-mai-21	ACD
TPCI.O20	TPCI 5.85% 2015-2022	10 000	10 000	NC	10 000			97,50	S	292,50	5-oct.-20	ACD
TPCI.O21	TPCI 6% 2016-2028	10 000	10 000	NC	10 000			95,34	A	600,00	8-avr.-21	ACD
TPCI.O22	TPCI 5.90% 2016 - 2026	10 000	10 000	NC	10 000			573,88	A	590,00	15-juin-20	ACD
TPCI.O23	TPCI 5.90% 2016-2026	10 000	10 000	NC	10 000			324,02	A	590,00	17-nov.-20	ACD
TPCI.O24	TPCI 6.25% 2017-2029	10 000	10 000	NC	10 000			112,70	S	312,50	30-sept.-20	ACD
TPCI.O25	TPCI 5,95% 2017-2024 A	10 000	10 000	NC	10 000			68,28	S	297,50	24-oct.-20	ACD
TPCI.O26	TPCI 5,95% 2017-2024 B	10 000	10 000	NC	10 000			42,04	S	297,50	10-nov.-20	ACD
TPCI.O27	TPCI 6% 2017-2025	10 000	10 000	NC	10 000			260,66	S	300,00	29-juin-20	ACD
TPCI.O28	TPCI 6% 2018 - 2026	10 000	10 000	NC	10 000			504,92	A	600,00	2-août-20	ACD
TPCI.O29	TPCI 6% 2018-2026	10 000	10 000	NC	10 000			377,05	A	600,00	19-oct.-20	ACD
TPCI.O30	TPCI 5,95% 2018-2025	10 000	10 000	NC	10 000			284,49	S	297,50	13-juin-20	ACD
TPCI.O31	TPCI 5,75% 2019-2026	10 000	10 000	NC	10 000			551,43	A	575,00	20-juin-20	ACD
TPCI.O32	TPCI 2,23% 2019-2026	10 000		NC				0,00	A	0,00	20-juin-20	ACD
TPCI.O33	TPCI 5,75% 2019-2026	10 000	10 000	NC	10 000			121,30	A	575,00	20-mars-21	ACD
TPCI.O34	TPCI 6% 2019-2029	10 000	10 000	NC	10 000			126,58	A	600,00	20-mars-21	ACD
TPCI.O35	TPCI 5,75% 2019-2026	10 000	10 000	NC	10 000			518,44	A	575,00	11-juil.-20	ACD
TPCI.O36	TPCI 5,75% 2019-2026	10 000	10 000	NC	10 000			454,03	A	575,00	21-août-20	ACD
TPCI.O37	TPCI 5,80% 2019-2026	10 000	10 000	NC	10 000			291,58	A	580,00	4-déc.-20	ACD
TPCI.O38	TPCI 5,75% 2019-2026	10 000	10 000	NC	10 000			289,07	A	575,00	4-déc.-20	ACD
TPCI.O39	TPCI 5,75% 2019-2026	10 000	10 300	NC	10 300			364,48	A	575,00	17-oct.-20	ACD
TPCI.O40	TPCI 5,75% 2019-2026	10 000	10 000	NC	10 000			230,94	A	575,00	10-janv.-21	ACD
TPCI.O41	TPCI 5,80% 2020-2027	10 000	9 975	NC	9 975			155,30	A	580,00	28-févr.-21	ACD
TPCI.O42	TPCI 5,90% 2020-2030	10 000	10 000	NC	10 000			157,98	A	590,00	28-févr.-21	ACD
TPNE.O1	TRESOR PUBLIC DU NIGER 6,50% 2019-2026	10 000	10 300	NC	10 300			122,88	A	650,00	28-mars-21	ACD
TPNE.O2	TRESOR PUBLIC DU NIGER 6,50% 2019 - 2026	10 000	10 300	NC	10 300			548,77	A	650,00	1-août-20	ACD
<b>TOTAL</b>						19 606	196 017 696					

vendredi 5 juin 2020

**OBLIGATIONS REGIONALES**

BIDC.O3	BIDC-EBID 6.50% 2014-2021	10 000	10 000	NC	10 000	121,88	S	325,00	28-sept.-20	ACD
BIDC.O4	BIDC-EBID 6.10% 2017-2027	10 000	10 300	NC	10 300	591,67	A	610,00	16-juin-20	ACD
BOAD.O12	BOAD 5.95% 2014-2021	10 000	10 000	NC	10 000	263,36	A	595,00	26-déc.-20	ACD
CRRH.O1	CRRH-UEMOA 6.10% 2012-2022	10 000	9 925	NC	9 925	189,37	S	305,00	13-août-20	AC
CRRH.O2	CRRH-UEMOA 6.10% 2012-2024	10 000	10 000	NC	10 000	234,62	S	305,00	17-juil.-20	AC
CRRH.O3	CRRH-UEMOA 6% 2013-2023	10 000	10 000	NC	10 000	65,57	S	300,00	26-oct.-20	AC
CRRH.O4	CRRH-UEMOA 6% 2014-2024	10 000	9 950	NC	9 950	259,02	S	300,00	30-juin-20	AC
CRRH.O5	CRRH-UEMOA 5.85% 2015-2025	10 000	9 900	NC	9 900	244,55	S	290,90	4-juil.-20	AC
CRRH.O6	CRRH-UEMOA 5.85% 2016-2026	10 000	10 000	NC	10 000	247,50	S	292,50	3-juil.-20	ACD
CRRH.O7	CRRH-UEMOA 5.95% 2017-2029	7 917	7 798	NC	7 798.25	24,32	S	235,52	17-nov.-20	AC
CRRH.O8	CRRH-UEMOA 5.95% 2018-2030	9 167	9 145	NC	9 144.67	248,86	S	272,71	21-juin-20	AC
CRRH.O9	CRRH-UEMOA 6.05% 2018-2033	9 333	9 333	NC	9 333	257,65	S	282,33	21-juin-20	AC
SHAF.O3	SHELTER AFRIQUE 6.6% 2014-2021	2 000	2 000	NC	2 000	35,34	S	65,64	28-août-20	ACD
<b>TOTAL</b>						<b>0</b>		<b>0</b>		

**OBLIGATIONS PIVEES**

BHNS.O1	DIASPORA BONDS BHS 6,25% 2019-	10 000	10 000	NC	10 000	251,02	S	310,79	10-juil.-20	ACD
SIFC.O1	SIFCA 6.90% 2013-2021	10 000	10 000	NC	10 000	557,96	A	676,20	8-août-20	ACD
SNLC.O1	SENELEC 6,50% 2018-2025	10 000	10 300	NC	10 300	123,64	S	325,00	27-sept.-20	AC
<b>TOTAL</b>						<b>0</b>		<b>0</b>		

**SUKUK ET TITRES ASSIMILES**

SUKCI.S1	SUKUK CI 5.75% 2015-2020	10 000	9 990	NC	9 990	255,56	S	292,29	28-juin-20	AC
SUKCI.S2	SUKUK CI 5.75% 2016-2023	10 000	10 300	NC	10 300	143,75	S	293,89	7-sept.-20	ACD
SUKSN.S2	SUKUK SN 6% 2016-2026	10 000	10 200	NC	10 200	218,33	S	303,33	26-juil.-20	ACD
SUKTG.S1	SUKUK TG 6.5% 2016-2026	10 000	10 200	NC	10 200	223,93	S	373,91	17-août-20	ACD
<b>TOTAL</b>						<b>0</b>		<b>0</b>		

**TOTAL - Marché des obligations**

19 606 196 017 696

**Légende :**  
 (##) (\*) Ex-Coupon couru (##) Cours de référence amorti / Coupon couru Ex-c (#) Ex-marge de profits  
 Cours du jour: Ouv.: Ouverture Clôt.: Clôture Moy.: Moyen  
 Type Amort: Type d'Amortissement IF: In Fine AC: Amortissement Constant AD: Amortissement Dégressif ACD: Amortissement Constant Différé  
 Période: Périodicité de paiement des coupons A: Annuelle S: Semestrielle T: Trimestrielle  
 Eché.: Échéance de paiement des intérêts  
 Mentions: NC: Non Coté Ex-c: Ex-coupon ou Ex-droit SP: Suspendu

## INFORMATIONS

### OPERATIONS EN COURS

Emetteur	Opération
ETAT DU MALI	Emprunt obligataire "ETAT DU MALI 6,50% 2020 -2028" (EOM.O5) - Première cotation le 11 juin 2020
BIDC	Emprunt obligataire "BIDC-EBID 6,40% 2019-2026" (BIDC.O5) - Première cotation le 11 juin 2020
BANK OF AFRICA CI	Païement de dividendes de 315 FCFA net par action, le 15/06/2020
ONATEL BF	Païement de dividendes de 387,17 FCFA net par action, le 10/06/2020

### AVIS

Entité	N°	Nature	Objet
CREPMF	Décision N° CREPMF/2020/101	Décision CREPMF	Agrément du cabinet MAZARS BENIN en qualité de listing sponsor sur le Marché Financier Régional de l'UMOA

### COMMUNIQUES

Emetteur	N°	Nature	Objet
----------	----	--------	-------

**QUANTITES RESIDUELLES**
**MARCHE DES ACTIONS**

Symbole	Titre	Quantité résiduelle à l'achat	Cours Achat / Vente			Quantité résiduelle à la vente	Cours de Référence
ABJC	SERVAIR ABIDJAN CI	30	960	/	980	248	960
BICC	BICI CI	374	4,000	/	4,200	5	4 000
BNBC	BERNABE CI	425	600	/			600
BOAB	BANK OF AFRICA BN	50	3,205	/	3,395	60	3 395
BOABF	BANK OF AFRICA BF	50	3,330	/	3,400	48	3 335
BOAC	BANK OF AFRICA CI	1 151	3,305	/	3,395	263	3 395
BOAM	BANK OF AFRICA ML	535	990	/	1,000	1 834	990
BOAN	BANK OF AFRICA NG	329	3,550	/	3,690	500	3 550
BOAS	BANK OF AFRICA SENEGAL	73	1,540	/	1,550	1 790	1 550
CABC	SICABLE CI	21	810	/	855	80	850
CBIBF	CORIS BANK INTERNATIONAL	50	7,500	/	7,600	2	7 600
CFAC	CFAO MOTORS CI	30	370	/	390	131	390
CIEC	CIE CI	200	1,165	/			1 245
ECOC	ECOBANK COTE D'IVOIRE	10	3,190	/	3,395	135	3 420
ETIT	ECOBANK TRANS. INCORP. TG			/	Marché	858 633	13
FTSC	FILTISAC CI	170	1,045	/	1,080	927	1 080
NEIC	NEI-CEDA CI	230	115	/	120	175	120
NSBC	NSIA BANQUE COTE D'IVOIRE	100	3,975	/			3 500
N TLC	NESTLE CI	1 405	345	/	370	170	360
ONTBF	ONATEL BF	20	3,330	/	3,340	388	3 340
ORGT	ORAGROUP TOGO			/	3,965	250	3 970
PALC	PALM CI	10	1,110	/	1,195	848	1 180
PRSC	TRACTAFRIC MOTORS CI	19	3,000	/	3,150	1 000	3 000
SAFC	SAFCA CI			/	325	755	330
SCRC	SUCRIVOIRE	500	520	/	525	1 040	525
SDCC	SODE CI	118	3,000	/	3,100	30	3 000
SDSC	BOLLORE	200	1,305	/	1,350	75	1 300
SEMC	CROWN SIEM CI	146	110	/			110
SGBC	SOCIETE GENERALE COTE D'IVOIRE	56	7,505	/	7,600	456	7 600
SHEC	VIVO ENERGY CI	239	620	/	640	973	640
SIBC	SOCIETE IVOIRIENNE DE BANQUE	1	2,570	/	2,600	432	2 600
SICC	SICOR CI			/			2 400
SIVC	AIR LIQUIDE CI	450	205	/	215	107	200
SLBC	SOLIBRA CI			/	45,000	16	45 000
SMBC	SMB CI	50	2,650	/	2,735	15	2 580
SNTS	SONATEL SN	249	13,850	/	13,990	31	13 995
SOGC	SOGB CI	48	1,745	/	1,750	255	1 745
SPHC	SAPH CI	5 000	1,200	/	1,280	250	1 280
STAC	SETAO CI			/	250	493	250
STBC	SITAB CI	400	535	/			500
SVOC	MOVIS CI			/			2 395
TTLC	TOTAL CI	50	1,400	/	1,535	72	1 535
TTLS	TOTAL SN	100	1,360	/	1,400	276	1 400
TTRC	TRITURAF CI-Ste en Liquidation			/			490
UNLC	UNILEVER CI			/			4 775
UNXC	UNIWAX CI	113	1,115	/	1,130	29	1 130



**QUANTITES RESIDUELLES**

**MARCHE DES DROITS**

Symbole	Titre	Quantité résiduelle à l'achat	Cours Achat / Vente	Quantité résiduelle à la vente	Cours de Référence
---------	-------	-------------------------------	---------------------	--------------------------------	--------------------

**TROISIEME COMPARTIMENT - BRVM PETITES CAPITALISATIONS**

Symbole	Titre	Quantité résiduelle à l'achat	Cours Achat / Vente	Quantité résiduelle à la vente	Cours de Référence
---------	-------	-------------------------------	---------------------	--------------------------------	--------------------

## QUANTITES RESIDUELLES

### MARCHE DES OBLIGATIONS

Symbole	Titre	Quantité résiduelle à l'achat	Cours Achat / Vente	Quantité résiduelle à la vente	Cours de Référence
BHSN.O1	DIASPORA BONDS BHS 6,25% 2019-		/ 10,000	315	10 000
BIDC.O3	BIDC-EBID 6.50% 2014-2021		/		10 000
BIDC.O4	BIDC-EBID 6.10% 2017-2027		/		10 300
BOAD.O12	BOAD 5.95% 2014-2021		/		10 000
CRRH.O1	CRRH-UEMOA 6.10% 2012-2022		/		9 925
CRRH.O2	CRRH-UEMOA 6.10% 2012-2024		/		10 000
CRRH.O3	CRRH-UEMOA 6% 2013-2023		/		10 000
CRRH.O4	CRRH-UEMOA 6% 2014-2024		/		9 950
CRRH.O5	CRRH-UEMOA 5.85% 2015-2025		/		9 900
CRRH.O6	CRRH-UEMOA 5.85% 2016-2026		/ 10,000	823	10 000
CRRH.O7	CRRH-UEMOA 5.95% 2017-2029		/ 7,917	1 050	7 798
CRRH.O8	CRRH-UEMOA 5.95% 2018-2030		/		9 145
CRRH.O9	CRRH-UEMOA 6.05% 2018-2033		/		9 333
EOM.O1	ETAT DU MALI 6.20% 2016-2023		/		4 999
EOM.O2	Etat du Mali 6.50% 2017-2024		/ 8,000	44	8 000
EOM.O3	ETAT DU MALI 6,50 % 2018-2025		/		9 950
EOM.O4	ETAT DU MALI 6,50% 2019-2027		/		9 800
EOS.O5	ETAT SENEGAL 6.50% 2013-2023		/		10 000
EOS.O6	ETAT SENEGAL 6.50% 2014-2021		/		3 075
EOS.O7	ETAT SENEGAL 6.30% 2015-2025		/		10 300
SHAF.O3	SHELTER AFRIQUE 6.6% 2014-2021		/		2 000
SIFC.O1	SIFCA 6.90% 2013-2021		/		10 000
SNLC.O1	SENELEC 6,50% 2018-2025		/		10 300
TPBF.O10	TPBF 6,50% 2020 - 2028		/		10 000
TPBF.O3	TPBF 6,50% 2013-2020		/		10 000
TPBF.O4	TPBF 6.50% 2017-2027		/		10 000
TPBF.O5	TPBF 6,50% 2017-2024		/ 10,000	16	10 300
TPBF.O6	TPBF 6.50% 2018-2025		/ 10,000	1	10 000
TPBF.O7	TPBF 6,50% 2018-2025		/		10 000
TPBF.O8	TPBF 6,50% 2019-2027		/		10 000
TPBF.O9	TPBF 6,50% 2019 - 2027		/		10 300
TPBJ.O1	TPBJ 6.50% 2017-2027		/		10 300
TPBJ.O2	TPBJ 6.50% 2018-2025		/		10 300
TPCI.O16	TPCI 6.55% 2014-2022		/		10 000
TPCI.O17	TPCI 3% 2014-2024		/		10 000
TPCI.O18	TPCI 5.85% 2014-2021		/ 10,000	25	9 800
TPCI.O19	TPCI 5.99% 2015-2025		/ 10,000	76	10 000
TPCI.O20	TPCI 5.85% 2015-2022		/ 10,000	1 167	10 000
TPCI.O21	TPCI 6% 2016-2028		/		10 000
TPCI.O22	TPCI 5.90% 2016 - 2026		/		10 000
TPCI.O23	TPCI 5.90% 2016-2026		/		10 000
TPCI.O24	TPCI 6.25% 2017-2029		/		10 000
TPCI.O25	TPCI 5,95% 2017-2024 A		/		10 000
TPCI.O26	TPCI 5,95% 2017-2024 B		/		10 000
TPCI.O27	TPCI 6% 2017-2025		/ 10,000	100	10 000
TPCI.O28	TPCI 6% 2018 - 2026		/ 10,000	204	10 000
TPCI.O29	TPCI 6% 2018-2026		/ 10,000	35	10 000
TPCI.O30	TPCI 5,95% 2018-2025		/		10 000
TPCI.O31	TPCI 5,75% 2019-2026		/		10 000

vendredi 5 juin 2020

TPCI.O32	TPCI 2,23% 2019-2026		/			10 000
TPCI.O33	TPCI 5.75% 2019-2026		/			10 000
TPCI.O34	TPCI 6% 2019-2029		/	10,000	451	10 000
TPCI.O35	TPCI 5,75% 2019-2026		/			10 000
TPCI.O36	TPCI 5,75% 2019-2026		/			10 000
TPCI.O37	TPCI 5,80% 2019-2026		/			10 000
TPCI.O38	TPCI 5,75% 2019-2026		/			10 000
TPCI.O39	TPCI 5,75% 2019-2026		/			10 300
TPCI.O40	TPCI 5,75% 2019-2026		/			10 000
TPCI.O41	TPCI 5,80% 2020-2027		/			9 975
TPCI.O42	TPCI 5,90% 2020-2030		/			10 000
TPNE.O1	TRESOR PUBLIC DU NIGER 6,50% 2019-2026		/	10,200	30	10 300
TPNE.O2	TRESOR PUBLIC DU NIGER 6,50% 2019 - 2026		/			10 300

**SUKUK ET TITRES ASSIMILES**

Symbole	Titre	Quantité résiduelle à l'achat	Cours Achat / Vente	Quantité résiduelle à la vente	Cours de Référence	
SUKCI.S1	SUKUK CI 5.75% 2015-2020		/		9 990	
SUKCI.S2	SUKUK CI 5.75% 2016-2023		/		10 300	
SUKSN.S2	SUKUK SN 6% 2016-2026		/	10,200	5	10 200
SUKTG.S1	SUKUK TG 6.5% 2016-2026		/		10 200	

**CALENDRIER DES ASSEMBLEES GENERALES**

**ANNEE : 2020**

Société	Nature	Date	Heure	Lieu
SOGB	Ordinaire	19/06/2020	11:00:00	Immeuble CRRAE-UEMOA sis à Abidjan Plateau
SICABLE	Ordinaire	19/06/2020	10:00:00	Hôtel TIAMA, Boulevard de la République à ABIDJAN
SOGB	Ordinaire	19/06/2020	11:00:00	Immeuble CRRAE-UEMOA sis à Abidjan Plateau (Annule et remplace celui publié le 27/05/2020)
NSBC	Ordinaire	12/06/2020	10:00:00	Abidjan-Plateau, 8-10 Avenue Joseph ANOMA, 01 BP 1264 Abidjan 01
SGB CI	Ordinaire	12/06/2020	09:00:00	Espace Latrille Events, sis à Abidjan Commune de Cocody, aux Deux-Plateaux Boulevard Latrille
NEI-CEDA CI	Ordinaire	10/06/2020	10:00:00	Hôtel TIAMA, Abidjan-Plateau
BANK OF AFRICA SN	Ordinaire	29/05/2020	09:30:00	Immeuble Elan II au 2ème Etage, Almadies, Zone 12, Route de Ngor à Dakar
SIB	Ordinaire	26/05/2020	09:00:00	Siège social par Visioconférence
BANK OF AFRICA CI	Ordinaire	22/05/2020	09:30:00	initialement prévue pour le 11 mai 2020 est reportée au 22 mai 2020 au siège social de la banque, immeuble BOA sis à Abidjan plateau, Angle Avenue Terrassons de Fougères et Rue Gourgas 01 BP 4132 - Abidjan
SGB CI	Ordinaire	16/05/2020	09:00:00	Espace latrille Events, sis à Abidjan Commune de cocody, aux Deux-Plateaux Boulevard Latrille
BANK OF AFRICA CI	Ordinaire	11/05/2020	09:30:00	Siège social de la banque, immeuble BOA sis à Abidjan plateau, Angle Avenue Terrassons de Fougères et Rue Gourgas 01 BP 4132 - Abidjan
ONATEL BF	Ordinaire	07/05/2020	09:00:00	L'Assemblée Générale Ordinaire des actionnaires de l'ONATEL SA, ne pourra se tenir physiquement. Le vote des résolutions de l'assemblée aura lieu uniquement par correspondance.
SONATEL	Mixte	04/05/2020	10:00:00	Siège social par Visioconférence
BANK OF AFRICA ML	Mixte	25/04/2020	09:30:00	Au siège, Immeuble BANK OF AFRICA, Avenue du Mali, Quartier ACI 2000 de la Banque BOA MALI
BANK OF AFRICA ML	Mixte	11/04/2020	09:30:00	Siège de la Banque BOA MALI
CORIS BANK INTERNATIONAL	Ordinaire	08/04/2020	09:00:00	Hôtel SOPATEL Silmandé SA
BANK OF AFRICA NG	Extraordinaire	02/04/2020	10:00:00	Centre de Formation de la BOA NIGER (BOA-Siège)
BANK OF AFRICA BN	Mixte	01/04/2020	10:00:00	NOVOTEL à Cotonou
BANK OF AFRICA BF	Ordinaire	30/03/2020	10:00:00	Salle LAICO HOTEL OUAGA 2000
SICABLE	Ordinaire	27/03/2020	09:00:00	initialement prévue pour le 27 mars 2020 est reportée à une date ultérieure

# L'actualité de la BRVM sur nos plateformes digitales

## Infos BRVM

Pour recevoir les informations boursières par SMS, souscrivez :



Côte d'Ivoire : \*430#  
Bénin : \*430\*15#



Côte d'Ivoire : #139#  
Burkina Faso : \*310#



Côte d'Ivoire : \*431#  
Niger : \*512\*9#  
Togo : \*310#

## Site web

[www.brvm.org](http://www.brvm.org)

## Application Mobile

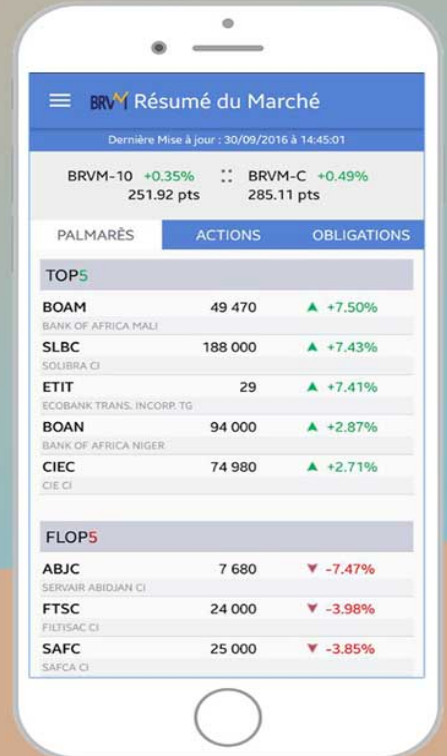

Disponible sur  
 Google play  
Disponible sur  
 App Store



Nous suivre sur :

