

|                    |               |
|--------------------|---------------|
| <b>BRVM 10</b>     | <b>130,80</b> |
| Variation Jour     | ↓ -0,12 %     |
| Variation annuelle | ↓ -12,28 %    |



# BULLETIN OFFICIEL DE LA COTE

N° 110

mercredi 10 juin 2020

Site : www.brvm.org

|                       |               |
|-----------------------|---------------|
| <b>BRVM Composite</b> | <b>138,64</b> |
| Variation Jour        | ↓ -0,06 %     |
| Variation annuelle    | ↓ -12,94 %    |

Evolution des indices

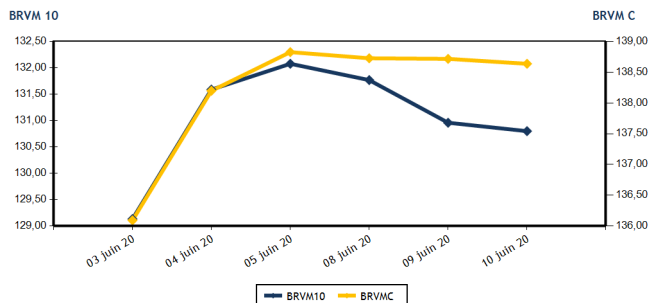

Volumes et valeurs transigés

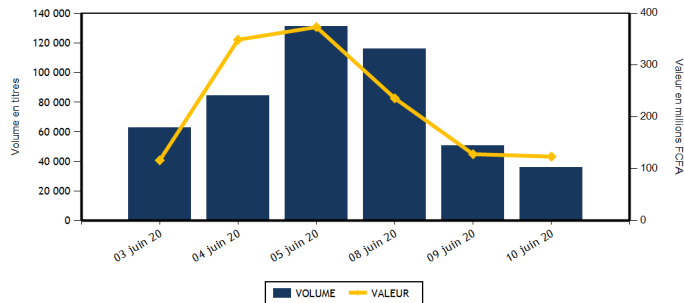

| Actions   | Niveau            | Evol. Jour |
|---|-------------------|------------|
| Capitalisation boursière (FCFA)(Actions & Droits) | 4 165 589 865 596 | -0,06 %    |
| Volume échangé (Actions & Droits)                 | 35 819            | -28,95 %   |
| Valeur transigée (FCFA) (Actions & Droits)        | 123 201 004       | -1,63 %    |
| Nombre de titres transigés                        | 31                | -13,89 %   |
| Nombre de titres en hausse                        | 9                 | -43,75 %   |
| Nombre de titres en baisse                        | 6                 | -14,29 %   |
| Nombre de titres inchangés                        | 16                | 23,08 %    |

| Obligations                     | Niveau            | Evol. Jour |
|---------------------------------|-------------------|------------|
| Capitalisation boursière (FCFA) | 5 035 584 546 533 | 0,00 %     |
| Volume échangé                  | 40                | -87,30 %   |
| Valeur transigée (FCFA)         | 401 500           | -86,89 %   |
| Nombre de titres transigés      | 2                 | -50,00 %   |
| Nombre de titres en hausse      | 0                 | -100,00 %  |
| Nombre de titres en baisse      | 0                 | -          |
| Nombre de titres inchangés      | 2                 | -33,33 %   |

**PLUS FORTES HAUSSES**

| Titres                           | Cours | Evol. Jour | Evol. annuelle |
|----------------------------------|-------|------------|----------------|
| BERNABE CI (BNBC)                | 690   | 6,98 %     | -1,43 %        |
| AIR LIQUIDE CI (SIVC)            | 230   | 6,98 %     | 24,32 %        |
| CFAO MOTORS CI (CFAC)            | 410   | 5,13 %     | -5,75 %        |
| SERVAIR ABIDJAN CI (ABJC)        | 1 000 | 2,04 %     | -20,00 %       |
| NSIA BANQUE COTE D'IVOIRE (NSBC) | 4 100 | 1,49 %     | -36,63 %       |

**PLUS FORTES BAISES**

| Titres                           | Cours | Evol. Jour | Evol. annuelle |
|----------------------------------|-------|------------|----------------|
| NESTLE CI (N TLC)                | 345   | -6,76 %    | -12,66 %       |
| TOTAL CI (TTLC)                  | 1 410 | -5,69 %    | -17,06 %       |
| BANK OF AFRICA NG (BOAN)         | 3 400 | -2,86 %    | 0,44 %         |
| TOTAL SN (TTLS)                  | 1 390 | -0,36 %    | -18,24 %       |
| CORIS BANK INTERNATIONAL (CBIBF) | 7 580 | -0,26 %    | -5,25 %        |

**INDICES SECTORIELS**

| Base = 100 au 14 juin 1999     | Nombre de sociétés | Valeur | Evol. Jour | Evol. annuelle | Volume | Valeur     | PER moyen |
|--------------------------------|--------------------|--------|------------|----------------|--------|------------|-----------|
| BRVM - INDUSTRIE               | 12                 | 33,54  | -0,15 %    | -10,94 %       | 5 110  | 6 436 380  | 63,12     |
| BRVM - SERVICES PUBLICS        | 4                  | 421,13 | -0,09 %    | -14,99 %       | 11 053 | 85 659 730 | 8,43      |
| BRVM - FINANCES                | 15                 | 54,56  | 0,02 %     | -10,54 %       | 16 719 | 29 244 829 | 5,64      |
| BRVM - TRANSPORT               | 2                  | 333,35 | 0,00 %     | -9,11 %        | 0      | 0          | 7,89      |
| BRVM - AGRICULTURE             | 5                  | 64,04  | 0,22 %     | -25,43 %       | 2 308  | 1 236 935  | 6,24      |
| BRVM - DISTRIBUTION            | 7                  | 222,42 | -0,46 %    | -12,18 %       | 629    | 623 130    | 10,54     |
| BRVM - AUTRES SECTEURS         | 1                  | 296,13 | 0,00 %     | -2,04 %        | 0      | 0          | 3,72      |
| BRVM - PETITES CAPITALISATIONS | -                  | -      | -          | -              | -      | -          | -         |

| Indicateurs                         | 1er et 2è Comp. | BRVM PC |
|-------------------------------------|-----------------|---------|
| PER moyen du marché                 | 9,68            |         |
| Taux de rendement moyen du marché   | 9,81            |         |
| Taux de rentabilité moyen du marché | 11,97           |         |
| Nombre de sociétés cotées           | 46              |         |
| Nombre de lignes obligataires       | 66              |         |
| Volume moyen annuel par séance      | 2 801,00        |         |
| Valeur moyenne annuelle par séance  | 3 981 591,84    |         |

| Indicateurs                      | 1er et 2è Comp. | BRVM PC |
|----------------------------------|-----------------|---------|
| Ratio moyen de liquidité         | 1,64            |         |
| Ratio moyen de satisfaction      | 26,30           |         |
| Ratio moyen de tendance          | 1 603,92        |         |
| Ratio moyen de couverture        | 6,23            |         |
| Taux de rotation moyen du marché | 0,00            |         |
| Prime de risque du marché        | -0,99           |         |
| Nombre de SGI participantes      | 25              |         |

**Définitions**

Volume moyen annuel par séance = Valeur annuelle échangée / nombre de séances  
 Valeur moyenne annuelle par séance = Valeur annuelle échangée / nombre de séances  
 Ratio moyen de liquidité = Moyenne des ratios de liquidité (Titres échangés / Volume des ordres de vente)  
 Ratio moyen de satisfaction = Moyenne des ratios de satisfaction (Titres échangés / Volume des ordres d'achat)  
 Ratio moyen de tendance = Moyenne des ratios de tendance (Volume des ordres d'achat / Volume des ordres de vente)  
 Ratio moyen de couverture = Moyenne des ratios de couverture (Volume des ordres de vente / Volume des ordres d'achat)

Taux moyen de rotation = moyenne des taux de rotation des actions cotées (volume transigé / capi flottante)  
 PER moyen du marché = moyenne des PER des actions cotées ayant un PER positif  
 Taux de rendement moyen = moyenne des taux de rendement des actions cotées ayant distribué un dividende  
 Taux de rentabilité moyen = moyenne des taux de rentabilité des actions cotées  
 Prime de risque du marché = (1 / le PER moyen du marché) - le taux de référence actuel des emprunts d'Etat



BRVM - BOURSE REGIONALE DES VALEURS MOBILIERES  
 BRVM - Société Anonyme au capital de 3.062.040.000 CFA - RC : CI - ABJ - 1997 - B - 208435 - CC : 9819725 - E  
 Siège Social : Abidjan - CÔTE D'IVOIRE. Adresse : 18, Rue Joseph ANOMA (Rue des Banques) - Abidjan  
 Tél : +225 20 32 66 85 / 86, Fax : +225 20 32 66 84, Mail : brvm@brvm.org, Site Web : www.brvm.org

**MARCHE DES ACTIONS**

| Symbole                           | Titre                          | Cours Précédent | Cours du jour |        | Variation jour   | Séance de cotation |                   | Cours Référence | Variation de l'année précédente | Dernier dividende payé |             | Rdt. Net | PER          |
|-----------------------------------|--------------------------------|-----------------|---------------|--------|------------------|--------------------|-------------------|-----------------|---------------------------------|------------------------|-------------|----------|--------------|
|                                   |                                |                 | Ouv.          | Clôt.  |                  | Volume             | Valeur            |                 |                                 | Montant net            | Date        |          |              |
| <b>SECTEUR - INDUSTRIE</b>        |                                | <b>33,54</b>    | <b>points</b> |        | <b>↓ -0,15 %</b> |                    |                   |                 |                                 |                        |             |          |              |
| CABC                              | SICABLE CI                     | 850             | NC            | NC     | 0,00 %           |                    |                   | 850             | 34,92 %                         | 75,00                  | 3-juin-19   | 8,82 %   | 7,89         |
| FTSC                              | FILTISAC CI                    | 1 075           | 1 075         | 1 075  | 0,00 %           | 420                | 451 500           | 1 075           | -37,68 %                        | 110,00                 | 31-juil.-19 | 10,23 %  | 8,17         |
| NEIC                              | NEI-CEDA CI                    | 115             | NC            | NC     | 0,00 %           |                    |                   | 115             | -17,86 %                        | 9,00                   | 28-juin-01  |          | 2,50         |
| NTLC                              | NESTLE CI                      | 370             | 345           | 345    | -6,76 %          | 1 000              | 345 000           | 345             | -12,66 %                        | 31,50                  | 12-août-11  |          |              |
| SEMC                              | CROWN SIEM CI                  | 110             | NC            | NC     | 0,00 %           |                    |                   | 110             | -15,38 %                        | 16,92                  | 29-sept.-17 |          |              |
| SIVC                              | AIR LIQUIDE CI                 | 215             | 230           | 230    | 6,98 %           | 1                  | 230               | 230             | 24,32 %                         | 63,00                  | 29-sept.-17 |          |              |
| SLBC                              | SOLIBRA CI                     | 45 000          | 45 000        | 45 000 | 0,00 %           | 20                 | 900 000           | 45 000          | 0,00 %                          | 1 368,00               | 6-juin-19   | 3,04 %   | 56,76        |
| SMBC                              | SMB CI                         | 2 650           | 2 650         | 2 650  | 0,00 %           | 453                | 1 200 450         | 2 650           | 6,00 %                          | 450,00                 | 30-août-19  | 16,98 %  | 359,25       |
| STBC                              | SITAB CI                       | 535             | NC            | NC     | 0,00 %           |                    |                   | 535             | -11,57 %                        | 206,20                 | 19-juin-17  |          | 1,82         |
| TTRC                              | TRITURAF CI-Ste en Liquidation | 490             | SP            | SP     | 0,00 %           |                    |                   | 490             | 0,00 %                          | 1 440,00               | 19-juil.-02 |          |              |
| UNLC                              | UNILEVER CI                    | 4 775           | NC            | NC     | 0,00 %           |                    |                   | 4 775           | 0,00 %                          | 1 233,00               | 9-juil.-12  |          |              |
| UNXC                              | UNIWAX CI                      | 1 095           | 1 100         | 1 100  | 0,46 %           | 3 216              | 3 539 200         | 1 100           | -36,23 %                        | 181,80                 | 11-juil.-19 | 16,53 %  | 5,44         |
| <b>TOTAL</b>                      |                                |                 |               |        |                  | <b>5 110</b>       | <b>6 436 380</b>  |                 |                                 |                        |             |          | <b>63,12</b> |
| <b>SECTEUR - SERVICES PUBLICS</b> |                                | <b>421,13</b>   | <b>points</b> |        | <b>↓ -0,09 %</b> |                    |                   |                 |                                 |                        |             |          |              |
| CIEC                              | CIE CI                         | 1 245           | NC            | NC     | 0,00 %           |                    |                   | 1 245           | -22,19 %                        | 79,23                  | 9-août-19   | 6,36 %   | 10,67        |
| ONTBF                             | ONATEL BF                      | 3 000           | 3 000         | 3 000  | 0,00 %           | 6 201              | 18 463 325        | 3 000           | 10,91 %                         | 387,17                 | 10-juin-20  | 12,91 %  | 6,78         |
| SDCC                              | SODE CI                        | 3 000           | 2 995         | 3 000  | 0,00 %           | 55                 | 164 750           | 3 000           | 7,14 %                          | 270,00                 | 29-oct.-19  | 9,00 %   | 9,15         |
| SNTS                              | SONATEL SN                     | 13 995          | 13 995        | 13 980 | -0,11 %          | 4 797              | 67 031 655        | 13 980          | -17,74 %                        | 1 225,00               | 20-mai-20   | 8,76 %   | 7,10         |
| <b>TOTAL</b>                      |                                |                 |               |        |                  | <b>11 053</b>      | <b>85 659 730</b> |                 |                                 |                        |             |          | <b>8,43</b>  |
| <b>SECTEUR - FINANCES</b>         |                                | <b>54,56</b>    | <b>points</b> |        | <b>↑ 0,02 %</b>  |                    |                   |                 |                                 |                        |             |          |              |
| BICC                              | BICI CI                        | 4 200           | NC            | NC     | 0,00 %           |                    |                   | 4 200           | -38,24 %                        | 182,90                 | 17-juil.-19 | 4,35 %   | 7,15         |
| BOAB                              | BANK OF AFRICA BN              | 3 435           | 3 445         | 3 445  | 0,29 %           | 652                | 2 246 140         | 3 445           | -4,57 %                         | 436,00                 | 15-mai-20   | 12,66 %  | 4,66         |
| BOABF                             | BANK OF AFRICA BF              | 3 410           | 3 415         | 3 450  | 1,17 %           | 297                | 1 024 195         | 3 450           | -8,97 %                         | 370,00                 | 4-mai-20    | 10,72 %  | 4,10         |
| BOAC                              | BANK OF AFRICA CI (d)          | 3 405           | NC            | NC     | 0,00 %           |                    |                   | 3 090           | -14,77 %                        | 315,00                 | 15-juin-20  | 9,25 %   | 4,74         |
| BOAM                              | BANK OF AFRICA ML              | 1 000           | 1 000         | 1 000  | 0,00 %           | 435                | 434 910           | 1 000           | -13,04 %                        | 271,00                 | 15-mai-19   | 27,10 %  |              |
| BOAN                              | BANK OF AFRICA NG              | 3 500           | 3 500         | 3 400  | -2,86 %          | 40                 | 137 200           | 3 400           | 0,44 %                          | 429,66                 | 20-mai-20   | 12,64 %  | 5,20         |
| BOAS                              | BANK OF AFRICA SENEGAL         | 1 600           | 1 630         | 1 600  | 0,00 %           | 1 286              | 2 104 490         | 1 600           | 3,56 %                          | 160,00                 | 3-juin-19   | 10,00 %  | 4,21         |
| CBIBF                             | CORIS BANK INTERNATIONAL       | 7 600           | 7 450         | 7 580  | -0,26 %          | 775                | 5 775 700         | 7 580           | -5,25 %                         | 402,00                 | 5-juil.-19  | 5,30 %   | 8,76         |
| ECOC                              | ECOBANK COTE D'IVOIRE          | 3 390           | 3 380         | 3 390  | 0,00 %           | 2 513              | 8 518 970         | 3 390           | -15,04 %                        | 241,00                 | 15-mai-19   | 7,11 %   | 7,36         |
| ETIT                              | ECOBANK TRANS. INCORP. TG      | 13              | 13            | 13     | 0,00 %           | 7 738              | 100 594           | 13              | -7,14 %                         | 1,21                   | 28-avr.-17  |          | 1,46         |
| NSBC                              | NSIA BANQUE COTE D'IVOIRE      | 4 040           | 4 100         | 4 100  | 1,49 %           | 100                | 410 000           | 4 100           | -36,63 %                        | 194,20                 | 9-juil.-19  | 4,74 %   | 6,98         |
| ORGT                              | ORAGROUP TOGO                  | 4 000           | 4 000         | 4 000  | 0,00 %           | 5                  | 20 000            | 4 000           | -4,76 %                         | 56,73                  | 1-juil.-19  | 1,42 %   | 9,33         |
| SAFC                              | SAFCA CI                       | 330             | NC            | NC     | 0,00 %           |                    |                   | 330             | -1,49 %                         | 23,04                  | 29-juil.-11 |          |              |
| SGBC                              | SOCIETE GENERALE COTE D'IVOIRE | 7 600           | 7 600         | 7 600  | 0,00 %           | 204                | 1 549 600         | 7 600           | -1,30 %                         | 206,00                 | 31-juil.-19 | 2,71 %   | 4,71         |
| SIBC                              | SOCIETE IVOIRIENNE DE BANQUE   | 2 600           | 2 690         | 2 600  | 0,00 %           | 2 674              | 6 923 030         | 2 600           | -7,80 %                         | 252,00                 | 5-juil.-19  | 9,69 %   | 4,63         |
| <b>TOTAL</b>                      |                                |                 |               |        |                  | <b>16 719</b>      | <b>29 244 829</b> |                 |                                 |                        |             |          | <b>5,64</b>  |
| <b>SECTEUR - TRANSPORT</b>        |                                | <b>333,35</b>   | <b>points</b> |        | <b>→ 0,00 %</b>  |                    |                   |                 |                                 |                        |             |          |              |
| SDSC                              | BOLLORE                        | 1 360           | NC            | NC     | 0,00 %           |                    |                   | 1 360           | -9,33 %                         | 184,00                 | 6-juin-19   | 13,53 %  | 7,89         |
| SVOC                              | MOVIS CI                       | 2 395           | SP            | SP     | 0,00 %           |                    |                   | 2 395           | 0,00 %                          | 270,00                 | 5-juil.-99  |          |              |

|       |   |   |      |
|-------|---|---|------|
| TOTAL | 0 | 0 | 7,89 |
|-------|---|---|------|

**MARCHE DES ACTIONS**

| Symbole                           | Titre                | Cours Précédent | Cours du jour |       | Variation jour | Séance de cotation |                    | Cours Référence | Variation de l'année précédente | Dernier dividende payé |             | Rdt. Net | PER          |
|-----------------------------------|----------------------|-----------------|---------------|-------|----------------|--------------------|--------------------|-----------------|---------------------------------|------------------------|-------------|----------|--------------|
|                                   |                      |                 | Ouv.          | Clôt. |                | Volume             | Valeur             |                 |                                 | Montant net            | Date        |          |              |
| <b>SECTEUR - AGRICULTURE</b>      |                      | <b>64,04</b>    | <b>points</b> |       | <b>↑</b>       | <b>0,22 %</b>      |                    |                 |                                 |                        |             |          |              |
| PALC                              | PALM CI              | 1 180           | 1 180         | 1 180 | 0,00 %         | 24                 | 28 320             | 1 180           | -35,16 %                        | 253,47                 | 24-sept.-18 | 21,48 %  |              |
| SCRC                              | SUCRIVOIRE           | 525             | 525           | 525   | 0,00 %         | 2 276              | 1 194 935          | 525             | -13,22 %                        | 72,00                  | 28-sept.-18 | 13,71 %  |              |
| SICC                              | SICOR CI             | 2 400           | NC            | NC    | 0,00 %         |                    |                    | 2 400           | -12,41 %                        | 1 919,00               | 25-sept.-00 |          | 1,46         |
| SOGC                              | SOGB CI              | 1 700           | 1 710         | 1 710 | 0,59 %         | 8                  | 13 680             | 1 710           | -33,72 %                        | 126,00                 | 15-juil.-19 | 7,37 %   | 8,17         |
| SPHC                              | SAPH CI              | 1 200           | NC            | NC    | 0,00 %         |                    |                    | 1 200           | -8,40 %                         | 78,00                  | 27-sept.-18 | 6,50 %   | 9,09         |
| <b>TOTAL</b>                      |                      |                 |               |       |                | <b>2 308</b>       | <b>1 236 935</b>   |                 |                                 |                        |             |          | <b>6,24</b>  |
| <b>SECTEUR - DISTRIBUTION</b>     |                      | <b>222,42</b>   | <b>points</b> |       | <b>↓</b>       | <b>-0,46 %</b>     |                    |                 |                                 |                        |             |          |              |
| ABJC                              | SERVAIR ABIDJAN CI   | 980             | 980           | 1 000 | 2,04 %         | 179                | 176 680            | 1 000           | -20,00 %                        | 164,96                 | 30-sept.-19 | 16,50 %  | 7,23         |
| BNBC                              | BERNABE CI           | 645             | 690           | 690   | 6,98 %         | 1                  | 690                | 690             | -1,43 %                         | 45,00                  | 19-juil.-19 | 6,52 %   | 10,80        |
| CFAC                              | CFAO MOTORS CI       | 390             | 395           | 410   | 5,13 %         | 36                 | 14 235             | 410             | -5,75 %                         | 31,50                  | 23-juil.-19 | 7,68 %   | 14,15        |
| PRSC                              | TRACTAFRIC MOTORS CI | 3 150           | 3 150         | 3 150 | 0,00 %         | 10                 | 31 500             | 3 150           | 16,88 %                         | 150,36                 | 18-sept.-19 | 4,77 %   | 17,85        |
| SHEC                              | VIVO ENERGY CI       | 640             | 640           | 640   | 0,00 %         | 219                | 140 160            | 640             | -20,00 %                        | 64,29                  | 2-août-19   | 10,04 %  | 7,48         |
| TTLC                              | TOTAL CI             | 1 495           | 1 495         | 1 410 | -5,69 %        | 116                | 165 345            | 1 410           | -17,06 %                        | 108,40                 | 11-oct.-19  | 7,69 %   | 8,52         |
| TTLS                              | TOTAL SN             | 1 395           | 1 390         | 1 390 | -0,36 %        | 68                 | 94 520             | 1 390           | -18,24 %                        | 105,30                 | 29-juil.-19 | 7,58 %   | 7,77         |
| <b>TOTAL</b>                      |                      |                 |               |       |                | <b>629</b>         | <b>623 130</b>     |                 |                                 |                        |             |          | <b>10,54</b> |
| <b>AUTRES SECTEURS</b>            |                      | <b>296,13</b>   | <b>points</b> |       | <b>→</b>       | <b>0,00 %</b>      |                    |                 |                                 |                        |             |          |              |
| STAC                              | SETAO CI             | 240             | NC            | NC    | 0,00 %         |                    |                    | 240             | -2,04 %                         |                        |             |          | 3,72         |
| <b>TOTAL</b>                      |                      |                 |               |       |                | <b>0</b>           | <b>0</b>           |                 |                                 |                        |             |          | <b>3,72</b>  |
| <b>TOTAL - Marché des actions</b> |                      |                 |               |       |                | <b>35 819</b>      | <b>123 201 004</b> |                 |                                 |                        |             |          |              |

**MARCHE DES DROITS**

| Symbole                          | Titre | Cours Précédent | Cours du jour |       | Variation jour | Séance de cotation |        | Cours Référence | Variation depuis l'origine | Parité | Periode de négociation |     |
|----------------------------------|-------|-----------------|---------------|-------|----------------|--------------------|--------|-----------------|----------------------------|--------|------------------------|-----|
|                                  |       |                 | Ouv.          | Clôt. |                | Volume             | Valeur |                 |                            |        | Début                  | fin |
| <b>TOTAL</b>                     |       |                 |               |       |                |                    |        |                 |                            |        |                        |     |
| <b>TOTAL - Marché des droits</b> |       |                 |               |       |                |                    |        |                 |                            |        |                        |     |

**TROISIEME COMPARTIMENT - BRVM PETITES CAPITALISATIONS**

| Symbole                                    | Titre | Cours Précédent | Cours du jour |       | Variation jour | Séance de cotation |        | Cours Référence | Variation depuis l'origine |
|--|-------|-----------------|---------------|-------|----------------|--------------------|--------|-----------------|----------------------------|
|  |       |                 | Ouv.          | Clôt. |                | Volume             | Valeur |                 |                            |
| <b>TOTAL</b>                               |       |                 |               |       |                |                    |        |                 |                            |
| <b>TOTAL - 3ème Compartiment - BRVM PC</b> |       |                 |               |       |                |                    |        |                 |                            |

**Légende:**  
 (#) Fractionnement du titre - Valeur théorique  
 Cours du jour: Ouv.: Ouverture Clôt.: Clôture Moy.: Moyen  
 Mentions : NC: Non Coté Ex-c: Ex-coupon Ex-d: Ex-droit SP: Suspendu Val-T: Valeur Théorique  
 PER = Cours / BNPA selon les données disponibles Rdt. Net: Rendement net (DNPA / Cours)  
 Comp.: 1 - Premier Compartiment 2 - Second Compartiment 3 - Compartiment de croissance  
 Ratio de liquidité = Titres échangés / Volume des ordres de vente  
 : Progression de l'indice sectoriel : Stabilité de l'indice sectoriel : Recul de l'indice sectorie

**MARCHE DES OBLIGATIONS**

| Symbole                   | Titre                                    | Valeur nominale | Cours Précédent | Cours du jour | Cours Référence | Séance de cotation |         | Coupon couru | Coupon d'intérêt |        | Type Amort  |     |
|---------------------------|--|-----------------|-----------------|---------------|-----------------|--------------------|---------|--------------|------------------|--------|-------------|-----|
|                           |  |                 |                 |               |                 | Volume             | Valeur  | Période      | Montant net      | Eché.  |             |     |
| <b>OBLIGATIONS D'ETAT</b> |  |                 |                 |               |                 |                    |         |              |                  |        |             |     |
| EOM.O1                    | ETAT DU MALI 6.20% 2016-2023             | 4 999           | 4 999           | NC            | 4 999           |                    |         | 15,28        | A                | 309,94 | 23-mai-21   | ACD |
| EOM.O2                    | Etat du Mali 6.50% 2017-2024             | 8 000           | 8 000           | NC            | 8 000           |                    |         | 72,66        | A                | 520,00 | 20-avr.-21  | AC  |
| EOM.O3                    | ETAT DU MALI 6,50 % 2018-2025            | 10 000          | 9 950           | NC            | 9 950           |                    |         | 438,66       | A                | 650,00 | 7-oct.-20   | AC  |
| EOM.O4                    | ETAT DU MALI 6,50% 2019-2027             | 10 000          | 9 800           | NC            | 9 800           |                    |         | 593,17       | A                | 650,00 | 12-juil.-20 | AC  |
| EOS.O5                    | ETAT SENEGAL 6.50% 2013-2023             | 10 000          | 10 000          | NC            | 10 000          |                    |         | 237,50       | S                | 325,00 | 29-juil.-20 | ACD |
| EOS.O6                    | ETAT SENEGAL 6.50% 2014-2021             | 3 000           | 3 075           | NC            | 3 075           |                    |         | 7,42         | S                | 97,50  | 27-nov.-20  | ACD |
| EOS.O7                    | ETAT SENEGAL 6.30% 2015-2025             | 10 000          | 10 300          | NC            | 10 300          |                    |         | 27,54        | S                | 316,72 | 25-nov.-20  | ACD |
| TPBF.O10                  | TPBF 6,50% 2020 - 2028                   | 10 000          | 10 000          | NC            | 10 000          |                    |         | 144,84       | S                | 325,00 | 20-sept.-20 | ACD |
| TPBF.O3                   | TPBF 6,50% 2013-2020                     | 10 000          | 10 000          | NC            | 10 000          |                    |         | 21,20        | S                | 325,00 | 29-nov.-20  | ACD |
| TPBF.O4                   | TPBF 6.50% 2017-2027                     | 10 000          | 10 000          | NC            | 10 000          |                    |         | 232,65       | S                | 323,22 | 31-juil.-20 | ACD |
| TPBF.O5                   | TPBF 6,50% 2017-2024                     | 10 000          | 10 300          | NC            | 10 300          |                    |         | 291,26       | S                | 325,00 | 29-juin-20  | ACD |
| TPBF.O6                   | TPBF 6.50% 2018-2025                     | 10 000          | 10 000          | NC            | 10 000          |                    |         | 8,88         | S                | 325,00 | 5-déc.-20   | ACD |
| TPBF.O7                   | TPBF 6,50% 2018-2025                     | 10 000          | 10 000          | 10 000        | 10 000          | 5                  | 50 000  | 45,92        | S                | 325,00 | 15-nov.-20  | AC  |
| TPBF.O8                   | TPBF 6,50% 2019-2027                     | 10 000          | 10 000          | NC            | 10 000          |                    |         | 62,16        | S                | 326,78 | 6-nov.-20   | ACD |
| TPBF.O9                   | TPBF 6,50% 2019 - 2027                   | 10 000          | 10 300          | 10 300        | 10 300          | 35                 | 351 500 | 111,89       | S                | 325,00 | 8-oct.-20   | ACD |
| TPBJ.O1                   | TPBJ 6.50% 2017-2027                     | 10 000          | 10 300          | NC            | 10 300          |                    |         | 113,97       | A                | 650,00 | 7-avr.-21   | ACD |
| TPBJ.O2                   | TPBJ 6.50% 2018-2025                     | 10 000          | 10 300          | NC            | 10 300          |                    |         | 21,20        | S                | 325,00 | 29-nov.-20  | ACD |
| TPCI.O16                  | TPCI 6.55% 2014-2022                     | 10 000          | 10 000          | NC            | 10 000          |                    |         | 37,68        | A                | 655,00 | 20-mai-21   | ACD |
| TPCI.O17                  | TPCI 3% 2014-2024                        | 10 000          | 10 000          | NC            | 10 000          |                    |         | 142,62       | S                | 150,00 | 19-juin-20  | ACD |
| TPCI.O18                  | TPCI 5.85% 2014-2021                     | 10 000          | 10 000          | NC            | 10 000          |                    |         | 278,11       | S                | 292,50 | 19-juin-20  | ACD |
| TPCI.O19                  | TPCI 5.99% 2015-2025                     | 10 000          | 10 000          | NC            | 10 000          |                    |         | 44,31        | A                | 599,00 | 14-mai-21   | ACD |
| TPCI.O20                  | TPCI 5.85% 2015-2022                     | 10 000          | 10 000          | NC            | 10 000          |                    |         | 105,49       | S                | 292,50 | 5-oct.-20   | ACD |
| TPCI.O21                  | TPCI 6% 2016-2028                        | 10 000          | 10 000          | NC            | 10 000          |                    |         | 103,56       | A                | 600,00 | 8-avr.-21   | ACD |
| TPCI.O22                  | TPCI 5.90% 2016 - 2026                   | 10 000          | 10 000          | NC            | 10 000          |                    |         | 581,94       | A                | 590,00 | 15-juin-20  | ACD |
| TPCI.O23                  | TPCI 5.90% 2016-2026                     | 10 000          | 10 000          | NC            | 10 000          |                    |         | 332,08       | A                | 590,00 | 17-nov.-20  | ACD |
| TPCI.O24                  | TPCI 6.25% 2017-2029                     | 10 000          | 10 000          | NC            | 10 000          |                    |         | 121,24       | S                | 312,50 | 30-sept.-20 | ACD |
| TPCI.O25                  | TPCI 5,95% 2017-2024 A                   | 10 000          | 10 000          | NC            | 10 000          |                    |         | 76,41        | S                | 297,50 | 24-oct.-20  | ACD |
| TPCI.O26                  | TPCI 5,95% 2017-2024 B                   | 10 000          | 10 000          | NC            | 10 000          |                    |         | 50,12        | S                | 297,50 | 10-nov.-20  | ACD |
| TPCI.O27                  | TPCI 6% 2017-2025                        | 10 000          | 10 000          | NC            | 10 000          |                    |         | 268,85       | S                | 300,00 | 29-juin-20  | ACD |
| TPCI.O28                  | TPCI 6% 2018 - 2026                      | 10 000          | 10 000          | NC            | 10 000          |                    |         | 513,11       | A                | 600,00 | 2-août-20   | ACD |
| TPCI.O29                  | TPCI 6% 2018-2026                        | 10 000          | 10 000          | NC            | 10 000          |                    |         | 385,25       | A                | 600,00 | 19-oct.-20  | ACD |
| TPCI.O30                  | TPCI 5,95% 2018-2025 (*)                 | 10 000          | 10 000          | NC            | 10 000          |                    |         | 292,62       | S                | 297,50 | 13-juin-20  | ACD |
| TPCI.O31                  | TPCI 5,75% 2019-2026                     | 10 000          | 10 000          | NC            | 10 000          |                    |         | 559,29       | A                | 575,00 | 20-juin-20  | ACD |
| TPCI.O32                  | TPCI 2,23% 2019-2026                     | 10 000          |                 | NC            |                 |                    |         | 0,00         | A                | 0,00   | 20-juin-20  | ACD |
| TPCI.O33                  | TPCI 5,75% 2019-2026                     | 10 000          | 10 000          | NC            | 10 000          |                    |         | 129,18       | A                | 575,00 | 20-mars-21  | ACD |
| TPCI.O34                  | TPCI 6% 2019-2029                        | 10 000          | 10 000          | NC            | 10 000          |                    |         | 134,79       | A                | 600,00 | 20-mars-21  | ACD |
| TPCI.O35                  | TPCI 5,75% 2019-2026                     | 10 000          | 10 000          | NC            | 10 000          |                    |         | 526,30       | A                | 575,00 | 11-juil.-20 | ACD |
| TPCI.O36                  | TPCI 5,75% 2019-2026                     | 10 000          | 10 000          | NC            | 10 000          |                    |         | 461,89       | A                | 575,00 | 21-août-20  | ACD |
| TPCI.O37                  | TPCI 5,80% 2019-2026                     | 10 000          | 10 000          | NC            | 10 000          |                    |         | 299,51       | A                | 580,00 | 4-déc.-20   | ACD |
| TPCI.O38                  | TPCI 5,75% 2019-2026                     | 10 000          | 10 000          | NC            | 10 000          |                    |         | 296,93       | A                | 575,00 | 4-déc.-20   | ACD |
| TPCI.O39                  | TPCI 5,75% 2019-2026                     | 10 000          | 10 300          | NC            | 10 300          |                    |         | 372,34       | A                | 575,00 | 17-oct.-20  | ACD |
| TPCI.O40                  | TPCI 5,75% 2019-2026                     | 10 000          | 10 000          | NC            | 10 000          |                    |         | 238,80       | A                | 575,00 | 10-janv.-21 | ACD |
| TPCI.O41                  | TPCI 5,80% 2020-2027                     | 10 000          | 9 975           | NC            | 9 975           |                    |         | 163,22       | A                | 580,00 | 28-févr.-21 | ACD |
| TPCI.O42                  | TPCI 5,90% 2020-2030                     | 10 000          | 10 000          | NC            | 10 000          |                    |         | 166,04       | A                | 590,00 | 28-févr.-21 | ACD |
| TPNE.O1                   | TRESOR PUBLIC DU NIGER 6,50% 2019-2026   | 10 000          | 10 300          | NC            | 10 300          |                    |         | 131,78       | A                | 650,00 | 28-mars-21  | ACD |
| TPNE.O2                   | TRESOR PUBLIC DU NIGER 6,50% 2019 - 2026 | 10 000          | 10 300          | NC            | 10 300          |                    |         | 557,65       | A                | 650,00 | 1-août-20   | ACD |
| <b>TOTAL</b>              |  |                 |                 |               |                 | 40                 | 401 500 |              |                  |        |             |     |

**OBLIGATIONS REGIONALES**

|              |                                |        |        |    |          |          |   |          |             |     |
|--------------|--------------------------------|--------|--------|----|----------|----------|---|----------|-------------|-----|
| BIDC.O3      | BIDC-EBID 6.50% 2014-2021      | 10 000 | 10 000 | NC | 10 000   | 130,71   | S | 325,00   | 28-sept.-20 | ACD |
| BIDC.O4      | BIDC-EBID 6.10% 2017-2027      | 10 000 | 10 300 | NC | 10 300   | 600,00   | A | 610,00   | 16-juin-20  | ACD |
| BOAD.O12     | BOAD 5.95% 2014-2021           | 10 000 | 10 000 | NC | 10 000   | 271,49   | A | 595,00   | 26-déc.-20  | ACD |
| CRRH.O1      | CRRH-UEMOA 6.10% 2012-2022     | 10 000 | 9 925  | NC | 9 925    | 197,75   | S | 305,00   | 13-août-20  | AC  |
| CRRH.O2      | CRRH-UEMOA 6.10% 2012-2024     | 10 000 | 10 000 | NC | 10 000   | 242,99   | S | 305,00   | 17-juil.-20 | AC  |
| CRRH.O3      | CRRH-UEMOA 6% 2013-2023        | 10 000 | 10 000 | NC | 10 000   | 73,77    | S | 300,00   | 26-oct.-20  | AC  |
| CRRH.O4      | CRRH-UEMOA 6% 2014-2024        | 10 000 | 9 950  | NC | 9 950    | 267,21   | S | 300,00   | 30-juin-20  | AC  |
| CRRH.O5      | CRRH-UEMOA 5.85% 2015-2025     | 10 000 | 9 900  | NC | 9 900    | 252,54   | S | 290,90   | 4-juil.-20  | AC  |
| CRRH.O6      | CRRH-UEMOA 5.85% 2016-2026     | 10 000 | 10 000 | NC | 10 000   | 255,54   | S | 292,50   | 3-juil.-20  | ACD |
| CRRH.O7      | CRRH-UEMOA 5.95% 2017-2029     | 7 917  | 7 798  | NC | 7 798.25 | 30,72    | S | 235,52   | 17-nov.-20  | AC  |
| CRRH.O8      | CRRH-UEMOA 5.95% 2018-2030     | 9 167  | 9 145  | NC | 9 144.67 | 256,32   | S | 272,71   | 21-juin-20  | AC  |
| CRRH.O9      | CRRH-UEMOA 6.05% 2018-2033     | 9 333  | 9 333  | NC | 9 333    | 265,36   | S | 282,33   | 21-juin-20  | AC  |
| SHAF.O3      | SHELTER AFRIQUE 6.6% 2014-2021 | 2 000  | 2 000  | NC | 2 000    | 37,15    | S | 65,64    | 28-août-20  | ACD |
| <b>TOTAL</b> |                                |        |        |    |          | <b>0</b> |   | <b>0</b> |             |     |

**OBLIGATIONS PIVEES**

|              |                                |        |        |    |        |          |   |          |             |     |
|--------------|--------------------------------|--------|--------|----|--------|----------|---|----------|-------------|-----|
| BHNS.O1      | DIASPORA BONDS BHS 6,25% 2019- | 10 000 | 10 000 | NC | 10 000 | 259,56   | S | 310,79   | 10-juil.-20 | ACD |
| SIFC.O1      | SIFCA 6.90% 2013-2021          | 10 000 | 10 000 | NC | 10 000 | 567,20   | A | 676,20   | 8-août-20   | ACD |
| SNLC.O1      | SENELEC 6,50% 2018-2025        | 10 000 | 10 300 | NC | 10 300 | 132,47   | S | 325,00   | 27-sept.-20 | AC  |
| <b>TOTAL</b> |                                |        |        |    |        | <b>0</b> |   | <b>0</b> |             |     |

**SUKUK ET TITRES ASSIMILES**

|                                       |                          |        |        |    |        |           |   |                |             |     |
|---------------------------------------|--------------------------|--------|--------|----|--------|-----------|---|----------------|-------------|-----|
| SUKCI.S1                              | SUKUK CI 5.75% 2015-2020 | 10 000 | 9 990  | NC | 9 990  | 263,54    | S | 292,29         | 28-juin-20  | AC  |
| SUKCI.S2                              | SUKUK CI 5.75% 2016-2023 | 10 000 | 10 300 | NC | 10 300 | 151,74    | S | 293,89         | 7-sept.-20  | ACD |
| SUKSN.S2                              | SUKUK SN 6% 2016-2026    | 10 000 | 10 200 | NC | 10 200 | 226,67    | S | 303,33         | 26-juil.-20 | ACD |
| SUKTG.S1                              | SUKUK TG 6.5% 2016-2026  | 10 000 | 10 200 | NC | 10 200 | 234,21    | S | 373,91         | 17-août-20  | ACD |
| <b>TOTAL</b>                          |                          |        |        |    |        | <b>0</b>  |   | <b>0</b>       |             |     |
| <b>TOTAL - Marché des obligations</b> |                          |        |        |    |        | <b>40</b> |   | <b>401 500</b> |             |     |

**Légende :**  
 (##) (\*) Ex-Coupon couru (##) Cours de référence amorti / Coupon couru Ex-c (#) Ex-marge de profits  
 Cours du jour: Ouv.: Ouverture Clôt.: Clôture Moy.: Moyen  
 Type Amort: Type d'Amortissement IF: In Fine AC: Amortissement Constant AD: Amortissement Dégressif ACD: Amortissement Constant Différé  
 Période: Périodicité de paiement des coupons A: Annuelle S: Semestrielle T: Trimestrielle  
 Eché.: Échéance de paiement des intérêts  
 Mentions: NC: Non Coté Ex-c: Ex-coupon ou Ex-droit SP: Suspendu

## INFORMATIONS

### OPERATIONS EN COURS

| Emetteur          | Opération  |
|-------------------|--|
| ETAT DU MALI      | Emprunt obligataire "ETAT DU MALI 6,50% 2020 -2028" (EOM.O5) - Première cotation le 11 juin 2020 |
| BIDC              | Emprunt obligataire "BIDC-EBID 6,40% 2019-2026" (BIDC.O5) - Première cotation le 11 juin 2020    |
| BANK OF AFRICA CI | Païement de dividendes de 315 FCFA net par action, le 15/06/2020                                 |
| ONATEL BF         | Païement de dividendes de 387,17 FCFA net par action, le 10/06/2020                              |

### AVIS

| Entité | N°         | Nature                             | Objet   |
|--------|------------|------------------------------------|---|
| DC/BR  | 071 - 2020 | Païement de dividendes             | Païement de dividendes - Exercice 2019 - SIB CI   |
| BRVM   | 094-2020   | Païement Profits et remboursement  | Païement des profits semestriels et remboursement partiel du capital - SUKUK ETAT DE COTE D'IVOIRE 5,75 % 2015-2020 |
| BRVM   | 095-2020   | Païement Intérêts et remboursement | Païement des intérêts semestriels et remboursement partiel du capital - CRRH-UEMOA 5,85% 2015-2025                  |
| BRVM   | 096-2020   | Transaction Sur Dossier            | Transaction Sur Dossier   |

### COMMUNIQUES

| Emetteur      | N°         | Nature                         | Objet   |
|---------------|------------|--------------------------------|---|
| TRACTAFRIC CI | 20200610-1 | Communiqué-Avis de Convocation | Avis de convocation - Assemblée Générale Ordinaire - TRACTAFRIC MOTORS CI                 |
| SGB CI        | 20200610   | Projet de Résolutions          | Formulaire de vote par correspondance - Assemblée Générale Ordinaire -SOCIETE GENERALE CI |

QUANTITES RESIDUELLES

MARCHE DES ACTIONS

| Symbole | Titre                          | Quantité résiduelle à l'achat | Cours Achat / Vente |   |        | Quantité résiduelle à la vente | Cours de Référence |
|---------|--------------------------------|-------------------------------|---------------------|---|--------|--------------------------------|--------------------|
| ABJC    | SERVAIR ABIDJAN CI             | 38                            | 1,000               | / | 1,050  | 11                             | 1 000              |
| BICC    | BICI CI                        | 43                            | 4,000               | / | 4,200  | 5                              | 4 200              |
| BNBC    | BERNABE CI                     | 1 000                         | 645                 | / |        |                                | 690                |
| BOAB    | BANK OF AFRICA BN              | 1 365                         | 3,445               | / | 3,490  | 145                            | 3 445              |
| BOABF   | BANK OF AFRICA BF              | 15                            | 3,410               | / | 3,450  | 23                             | 3 450              |
| BOAC    | BANK OF AFRICA CI              | 6                             | 3,405               | / | 3,450  | 45                             | 3 405              |
| BOAM    | BANK OF AFRICA ML              | 262                           | 995                 | / | 1,000  | 1 595                          | 1 000              |
| BOAN    | BANK OF AFRICA NG              | 12                            | 3,400               | / | 3,445  | 145                            | 3 400              |
| BOAS    | BANK OF AFRICA SENEGAL         | 1 604                         | 1,600               | / | 1,650  | 417                            | 1 600              |
| CABC    | SICABLE CI                     | 145                           | 835                 | / | 845    | 25                             | 850                |
| CBIBF   | CORIS BANK INTERNATIONAL       | 35                            | 7,580               | / | 7,600  | 20                             | 7 580              |
| CFAC    | CFAO MOTORS CI                 | 51                            | 395                 | / | 410    | 121                            | 410                |
| CIEC    | CIE CI                         | 25                            | 1,195               | / | 1,240  | 49                             | 1 245              |
| ECOC    | ECOBANK COTE D'IVOIRE          | 1 955                         | 3,390               | / | 3,400  | 1 064                          | 3 390              |
| ETIT    | ECOBANK TRANS. INCORP. TG      |                               |                     | / | Marché | 1 179 799                      | 13                 |
| FTSC    | FILTISAC CI                    | 361                           | 1,005               | / | 1,075  | 185                            | 1 075              |
| NEIC    | NEI-CEDA CI                    | 100                           | 110                 | / |        |                                | 115                |
| NSBC    | NSIA BANQUE COTE D'IVOIRE      | 781                           | 3,740               | / | 4,100  | 8                              | 4 100              |
| NTLC    | NESTLE CI                      | 89                            | 345                 | / | 365    | 1 610                          | 345                |
| ONTBF   | ONATEL BF                      | 229                           | 2,955               | / | 3,000  | 332                            | 3 000              |
| ORGT    | ORAGROUP TOGO                  | 5                             | 3,970               | / | 3,995  | 400                            | 4 000              |
| PALC    | PALM CI                        | 210                           | 1,180               | / | 1,200  | 848                            | 1 180              |
| PRSC    | TRACTAFRIC MOTORS CI           | 112                           | 3,010               | / | 3,150  | 982                            | 3 150              |
| SAFC    | SAFCA CI                       | 1                             | 320                 | / | 330    | 1 755                          | 330                |
| SCRC    | SUCRIVOIRE                     | 1 322                         | 525                 | / | 550    | 48                             | 525                |
| SDCC    | SODE CI                        | 24                            | 2,850               | / | 3,000  | 820                            | 3 000              |
| SDSC    | BOLLORE                        | 105                           | 1,330               | / | 1,360  | 7                              | 1 360              |
| SEMC    | CROWN SIEM CI                  | 146                           | 110                 | / |        |                                | 110                |
| SGBC    | SOCIETE GENERALE COTE D'IVOIRE | 31                            | 7,600               | / | 7,650  | 15                             | 7 600              |
| SHEC    | VIVO ENERGY CI                 | 711                           | 640                 | / | 685    | 1                              | 640                |
| SIBC    | SOCIETE IVOIRIENNE DE BANQUE   | 30                            | 2,550               | / | 2,600  | 213                            | 2 600              |
| SICC    | SICOR CI                       |                               |                     | / |        |                                | 2 400              |
| SIVC    | AIR LIQUIDE CI                 | 220                           | 215                 | / |        |                                | 230                |
| SLBC    | SOLIBRA CI                     | 10                            | 45,000              | / |        |                                | 45 000             |
| SMBC    | SMB CI                         | 135                           | 2,650               | / | 2,700  | 50                             | 2 650              |
| SNTS    | SONATEL SN                     | 25                            | 13,850              | / | 13,980 | 1 985                          | 13 980             |
| SOGC    | SOGB CI                        | 352                           | 1,710               | / | 1,735  | 1                              | 1 710              |
| SPHC    | SAPH CI                        | 4 594                         | 1,200               | / | 1,280  | 240                            | 1 200              |
| STAC    | SETAO CI                       |                               |                     | / | 240    | 4 000                          | 240                |
| STBC    | SITAB CI                       | 400                           | 545                 | / | 575    | 1                              | 535                |
| SVOC    | MOVIS CI                       |                               |                     | / |        |                                | 2 395              |
| TTLC    | TOTAL CI                       | 5                             | 1,410               | / | 1,495  | 479                            | 1 410              |
| TTLS    | TOTAL SN                       | 40                            | 1,355               | / | 1,390  | 124                            | 1 390              |
| TTRC    | TRITURAF CI-Ste en Liquidation |                               |                     | / |        |                                | 490                |
| UNLC    | UNILEVER CI                    |                               |                     | / |        |                                | 4 775              |
| UNXC    | UNIWAX CI                      | 590                           | 1,095               | / | 1,120  | 1 567                          | 1 100              |



**QUANTITES RESIDUELLES****MARCHE DES DROITS**

| Symbole | Titre | Quantité résiduelle à l'achat | Cours Achat / Vente | Quantité résiduelle à la vente | Cours de Référence |
|---------|-------|-------------------------------|---------------------|--------------------------------|--------------------|
|---------|-------|-------------------------------|---------------------|--------------------------------|--------------------|

**TROISIEME COMPARTIMENT - BRVM PETITES CAPITALISATIONS**

| Symbole | Titre | Quantité résiduelle à l'achat | Cours Achat / Vente | Quantité résiduelle à la vente | Cours de Référence |
|---------|-------|-------------------------------|---------------------|--------------------------------|--------------------|
|---------|-------|-------------------------------|---------------------|--------------------------------|--------------------|

QUANTITES RESIDUELLES

MARCHE DES OBLIGATIONS

| Symbole  | Titre                                    | Quantité résiduelle à l'achat | Cours Achat / Vente | Quantité résiduelle à la vente | Cours de Référence |
|----------|--|-------------------------------|---------------------|--------------------------------|--------------------|
| BHSN.01  | DIASPORA BONDS BHS 6,25% 2019-           |                               | / 10,000            | 315                            | 10 000             |
| SIFC.01  | SIFCA 6.90% 2013-2021                    |                               | /                   |                                | 10 000             |
| SNLC.01  | SENELEC 6,50% 2018-2025                  |                               | /                   |                                | 10 300             |
| EOM.01   | ETAT DU MALI 6.20% 2016-2023             |                               | /                   |                                | 4 999              |
| EOM.02   | Etat du Mali 6.50% 2017-2024             |                               | /                   |                                | 8 000              |
| EOM.03   | ETAT DU MALI 6,50 % 2018-2025            |                               | /                   |                                | 9 950              |
| EOM.04   | ETAT DU MALI 6,50% 2019-2027             |                               | /                   |                                | 9 800              |
| EOS.05   | ETAT SENEGAL 6.50% 2013-2023             |                               | /                   |                                | 10 000             |
| EOS.06   | ETAT SENEGAL 6.50% 2014-2021             |                               | /                   |                                | 3 075              |
| TPCI.041 | TPCI 5,80% 2020-2027                     |                               | /                   |                                | 9 975              |
| TPCI.042 | TPCI 5,90% 2020-2030                     |                               | /                   |                                | 10 000             |
| TPNE.01  | TRESOR PUBLIC DU NIGER 6,50% 2019-2026   |                               | / 10,200            | 30                             | 10 300             |
| TPNE.02  | TRESOR PUBLIC DU NIGER 6,50% 2019 - 2026 |                               | /                   |                                | 10 300             |
| TPCI.035 | TPCI 5,75% 2019-2026                     |                               | /                   |                                | 10 000             |
| TPCI.036 | TPCI 5,75% 2019-2026                     |                               | /                   |                                | 10 000             |
| TPCI.037 | TPCI 5,80% 2019-2026                     |                               | /                   |                                | 10 000             |
| TPCI.038 | TPCI 5,75% 2019-2026                     |                               | /                   |                                | 10 000             |
| TPCI.039 | TPCI 5,75% 2019-2026                     |                               | /                   |                                | 10 300             |
| TPCI.040 | TPCI 5,75% 2019-2026                     |                               | /                   |                                | 10 000             |
| TPCI.029 | TPCI 6% 2018-2026                        |                               | /                   |                                | 10 000             |
| TPCI.030 | TPCI 5,95% 2018-2025                     |                               | /                   |                                | 10 000             |
| TPCI.031 | TPCI 5,75% 2019-2026                     |                               | /                   |                                | 10 000             |
| TPCI.032 | TPCI 2,23% 2019-2026                     |                               | /                   |                                | 10 000             |
| TPCI.033 | TPCI 5.75% 2019-2026                     |                               | /                   |                                | 10 000             |
| TPCI.034 | TPCI 6% 2019-2029                        |                               | / 10,000            | 451                            | 10 000             |
| TPCI.023 | TPCI 5.90% 2016-2026                     |                               | /                   |                                | 10 000             |
| TPCI.024 | TPCI 6.25% 2017-2029                     |                               | /                   |                                | 10 000             |
| TPCI.025 | TPCI 5,95% 2017-2024 A                   |                               | /                   |                                | 10 000             |
| TPCI.026 | TPCI 5,95% 2017-2024 B                   |                               | /                   |                                | 10 000             |
| TPCI.027 | TPCI 6% 2017-2025                        |                               | / 10,000            | 100                            | 10 000             |
| TPCI.028 | TPCI 6% 2018 - 2026                      |                               | / 10,000            | 92                             | 10 000             |
| TPCI.017 | TPCI 3% 2014-2024                        |                               | /                   |                                | 10 000             |
| TPCI.018 | TPCI 5.85% 2014-2021                     | 16                            | 10,000 /            |                                | 10 000             |
| TPCI.019 | TPCI 5.99% 2015-2025                     |                               | / 10,000            | 76                             | 10 000             |
| TPCI.020 | TPCI 5.85% 2015-2022                     |                               | / 10,000            | 1 167                          | 10 000             |
| TPCI.021 | TPCI 6% 2016-2028                        |                               | /                   |                                | 10 000             |
| TPCI.022 | TPCI 5.90% 2016 - 2026                   |                               | /                   |                                | 10 000             |
| TPBF.07  | TPBF 6,50% 2018-2025                     |                               | /                   |                                | 10 000             |
| TPBF.08  | TPBF 6,50% 2019-2027                     |                               | /                   |                                | 10 000             |
| TPBF.09  | TPBF 6,50% 2019 - 2027                   |                               | /                   |                                | 10 300             |
| TPBJ.01  | TPBJ 6.50% 2017-2027                     |                               | /                   |                                | 10 300             |
| TPBJ.02  | TPBJ 6.50% 2018-2025                     |                               | /                   |                                | 10 300             |
| TPCI.016 | TPCI 6.55% 2014-2022                     |                               | /                   |                                | 10 000             |
| EOS.07   | ETAT SENEGAL 6.30% 2015-2025             |                               | /                   |                                | 10 300             |
| TPBF.010 | TPBF 6,50% 2020 - 2028                   |                               | /                   |                                | 10 000             |
| TPBF.03  | TPBF 6,50% 2013-2020                     |                               | /                   |                                | 10 000             |
| TPBF.04  | TPBF 6.50% 2017-2027                     |                               | / 9,999             | 200                            | 10 000             |
| TPBF.05  | TPBF 6,50% 2017-2024                     |                               | /                   |                                | 10 300             |
| TPBF.06  | TPBF 6.50% 2018-2025                     |                               | /                   |                                | 10 000             |

**mercredi 10 juin 2020**

|          |                                |  |   |        |       |        |
|----------|--------------------------------|--|---|--------|-------|--------|
| BIDC.O3  | BIDC-EBID 6.50% 2014-2021      |  | / |        |       | 10 000 |
| BIDC.O4  | BIDC-EBID 6.10% 2017-2027      |  | / |        |       | 10 300 |
| BOAD.O12 | BOAD 5.95% 2014-2021           |  | / |        |       | 10 000 |
| CRRH.O1  | CRRH-UEMOA 6.10% 2012-2022     |  | / |        |       | 9 925  |
| CRRH.O2  | CRRH-UEMOA 6.10% 2012-2024     |  | / |        |       | 10 000 |
| CRRH.O3  | CRRH-UEMOA 6% 2013-2023        |  | / |        |       | 10 000 |
| SHAF.O3  | SHELTER AFRIQUE 6.6% 2014-2021 |  | / |        |       | 2 000  |
| CRRH.O4  | CRRH-UEMOA 6% 2014-2024        |  | / |        |       | 9 950  |
| CRRH.O5  | CRRH-UEMOA 5.85% 2015-2025     |  | / |        |       | 9 900  |
| CRRH.O6  | CRRH-UEMOA 5.85% 2016-2026     |  | / | 10,000 | 823   | 10 000 |
| CRRH.O7  | CRRH-UEMOA 5.95% 2017-2029     |  | / | 7,917  | 1 050 | 7 798  |
| CRRH.O8  | CRRH-UEMOA 5.95% 2018-2030     |  | / |        |       | 9 145  |
| CRRH.O9  | CRRH-UEMOA 6.05% 2018-2033     |  | / |        |       | 9 333  |

**SUKUK ET TITRES ASSIMILES**

| Symbole  | Titre                    | Quantité résiduelle à l'achat | Cours Achat / Vente | Quantité résiduelle à la vente | Cours de Référence |        |
|----------|--------------------------|-------------------------------|---------------------|--------------------------------|--------------------|--------|
| SUKCI.S1 | SUKUK CI 5.75% 2015-2020 |                               | /                   |                                | 9 990              |        |
| SUKCI.S2 | SUKUK CI 5.75% 2016-2023 |                               | /                   |                                | 10 300             |        |
| SUKSN.S2 | SUKUK SN 6% 2016-2026    |                               | /                   | 10,200                         | 5                  | 10 200 |
| SUKTG.S1 | SUKUK TG 6.5% 2016-2026  |                               | /                   |                                | 10 200             |        |

**CALENDRIER DES ASSEMBLEES GENERALES**

**ANNEE : 2020**

| Société                  | Nature         | Date       | Heure    | Lieu  |
|--------------------------|----------------|------------|----------|---|
| ECOBANK TG               | Mixte          | 30/06/2020 | 11:00:00 | Eko Hotels & Suites, 1415 Adetokunbo Ademola Street, Victoria Island, Lagos, Nigeria  |
| TRACTAFRIC CI            | Ordinaire      | 30/06/2020 | 10:00:00 | hôtel PULLMAN ABIDJAN sis au Plateau, rue Abdoulaye Fadiga  |
| SMB                      | Ordinaire      | 25/06/2020 | 09:30:00 | Abidjan-Port-Bouët, Boulevard de l'Aéroport   |
| SOGB                     | Ordinaire      | 19/06/2020 | 11:00:00 | Immeuble CRRAE-UEMOA sis à Abidjan Plateau  |
| SICABLE                  | Ordinaire      | 19/06/2020 | 10:00:00 | Hôtel TIAMA, Boulevard de la République à ABIDJAN   |
| SOGB                     | Ordinaire      | 19/06/2020 | 11:00:00 | Immeuble CRRAE-UEMOA sis à Abidjan Plateau (Annule et remplace celui publié le 27/05/2020))   |
| NSBC                     | Ordinaire      | 12/06/2020 | 10:00:00 | Abidjan-Plateau, 8-10 Avenue Joseph ANOMA, 01 BP 1264 Abidjan 01  |
| SGB CI                   | Ordinaire      | 12/06/2020 | 09:00:00 | Espace Latrille Events, sis à Abidjan Commune de Cocody, aux Deux-Plateaux Boulevard Latrille   |
| NEI-CEDA CI              | Ordinaire      | 10/06/2020 | 10:00:00 | Hôtel TIAMA, Abidjan-Plateau  |
| BANK OF AFRICA SN        | Ordinaire      | 29/05/2020 | 09:30:00 | Immeuble Elan II au 2ème Etage, Almadies, Zone 12, Route de Ngor à Dakar  |
| SIB                      | Ordinaire      | 26/05/2020 | 09:00:00 | Siège social par Visioconférence  |
| BANK OF AFRICA CI        | Ordinaire      | 22/05/2020 | 09:30:00 | initialement prévue pour le 11 mai 2020 est reportée au 22 mai 2020 au siège social de la banque, immeuble BOA sis à Abidjan plateau, Angle Avenue Terrassons de Fougères et Rue Gourgas 01 BP 4132 - Abidjan |
| SGB CI                   | Ordinaire      | 16/05/2020 | 09:00:00 | Espace latrille Events, sis à Abidjan Commune de cocody, aux Deux-Plateaux Boulevard Latrille   |
| BANK OF AFRICA CI        | Ordinaire      | 11/05/2020 | 09:30:00 | Siège social de la banque, immeuble BOA sis à Abidjan plateau, Angle Avenue Terrassons de Fougères et Rue Gourgas 01 BP 4132 - Abidjan  |
| ONATEL BF                | Ordinaire      | 07/05/2020 | 09:00:00 | L'Assemblée Générale Ordinaire des actionnaires de l'ONATEL SA, ne pourra se tenir physiquement. Le vote des résolutions de l'assemblée aura lieu uniquement par correspondance.                              |
| SONATEL                  | Mixte          | 04/05/2020 | 10:00:00 | Siège social par Visioconférence  |
| BANK OF AFRICA ML        | Mixte          | 25/04/2020 | 09:30:00 | Au siège, Immeuble BANK OF AFRICA, Avenue du Mali, Quartier ACI 2000 de la Banque BOA MALI  |
| BANK OF AFRICA ML        | Mixte          | 11/04/2020 | 09:30:00 | Siège de la Banque BOA MALI   |
| CORIS BANK INTERNATIONAL | Ordinaire      | 08/04/2020 | 09:00:00 | Hôtel SOPATEL Silmandé SA   |
| BANK OF AFRICA NG        | Extraordinaire | 02/04/2020 | 10:00:00 | Centre de Formation de la BOA NIGER (BOA-Siège)   |
| BANK OF AFRICA BN        | Mixte          | 01/04/2020 | 10:00:00 | NOVOTEL à Cotonou   |
| BANK OF AFRICA BF        | Ordinaire      | 30/03/2020 | 10:00:00 | Salle LAICO HOTEL OUAGA 2000  |
| SICABLE                  | Ordinaire      | 27/03/2020 | 09:00:00 | initialement prévue pour le 27 mars 2020 est reportée à une date ultérieure   |

# L'actualité de la BRVM sur nos plateformes digitales

## Infos BRVM

Pour recevoir les informations boursières par SMS, souscrivez :



Côte d'Ivoire : \*430#  
Bénin : \*430\*15#



Côte d'Ivoire : #139#  
Burkina Faso : \*310#



Côte d'Ivoire : \*431#  
Niger : \*512\*9#  
Togo : \*310#

## Site web

[www.brvm.org](http://www.brvm.org)

## Application Mobile

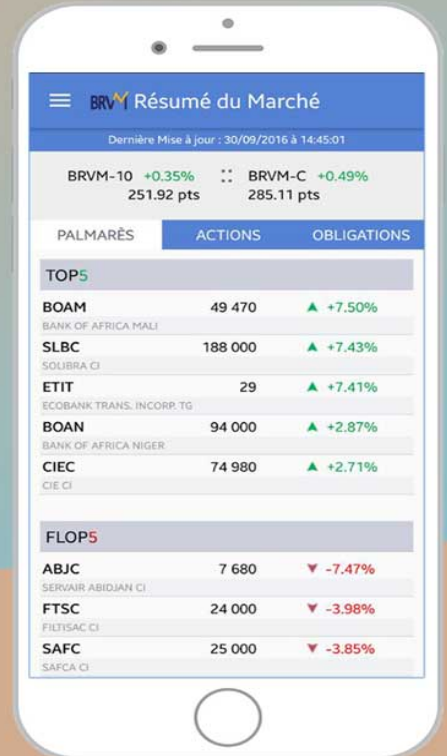

Disponible sur  
 Google play  
Disponible sur  
 App Store



Nous suivre sur :

