

BRVM 10	128,77
Variation Jour	↓ -1,55 %
Variation annuelle	↓ -13,64 %



BULLETIN OFFICIEL DE LA COTE

N° 111

jeudi 11 juin 2020

Site : www.brvm.org

BRVM Composite	137,08
Variation Jour	↓ -1,13 %
Variation annuelle	↓ -13,92 %

Evolution des indices

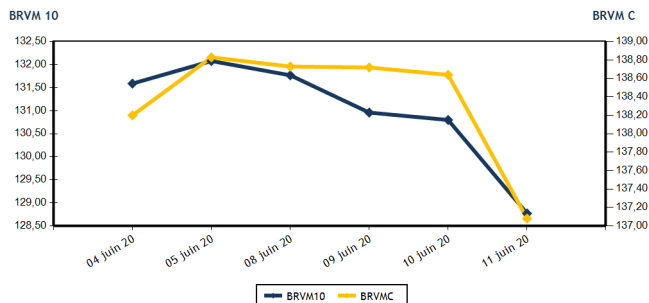

Volumes et valeurs transigés

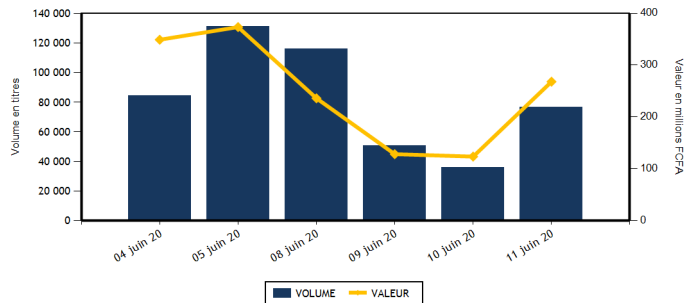

Actions	Niveau	Evol. Jour
Capitalisation boursière (FCFA)(Actions & Droits)	4 118 607 538 566	-1,13 %
Volume échangé (Actions & Droits)	70 355	96,42 %
Valeur transigée (FCFA) (Actions & Droits)	205 173 055	66,54 %
Nombre de titres transigés	33	6,45 %
Nombre de titres en hausse	15	66,67 %
Nombre de titres en baisse	11	83,33 %
Nombre de titres inchangés	7	-56,25 %

Obligations	Niveau	Evol. Jour
Capitalisation boursière (FCFA)	5 193 034 546 533	3,13 %
Volume échangé	6 295	15 637,50 %
Valeur transigée (FCFA)	62 959 300	15 581,02 %
Nombre de titres transigés	5	150,00 %
Nombre de titres en hausse	0	
Nombre de titres en baisse	1	
Nombre de titres inchangés	4	100,00 %

PLUS FORTES HAUSSES

Titres	Cours	Evol. Jour	Evol. annuelle
SERVAIR ABIDJAN CI (ABJC)	1 075	7,50 %	-14,00 %
SITAB CI (STBC)	575	7,48 %	-4,96 %
BERNABE CI (BNBC)	740	7,25 %	5,71 %
BICI CI (BICC)	4 500	7,14 %	-33,82 %
VIVO ENERGY CI (SHEC)	685	7,03 %	-14,38 %

PLUS FORTES BAISES

Titres	Cours	Evol. Jour	Evol. annuelle
NSIA BANQUE COTE D'IVOIRE (NSBC)	3 800	-7,32 %	-41,27 %
SONATEL SN (SNTS)	13 510	-3,36 %	-20,51 %
ONATEL BF (ONTBF)	2 925	-2,50 %	8,13 %
CFAO MOTORS CI (CFAC)	400	-2,44 %	-8,05 %
SICABLE CI (CABC)	835	-1,76 %	32,54 %

INDICES SECTORIELS

Base = 100 au 14 juin 1999	Nombre de sociétés	Valeur	Evol. Jour	Evol. annuelle	Volume	Valeur	PER moyen
BRVM - INDUSTRIE	12	33,73	0,57 %	-10,44 %	3 377	3 579 185	63,39
BRVM - SERVICES PUBLICS	4	408,21	-3,07 %	-17,60 %	32 176	138 562 855	8,32
BRVM - FINANCES	15	54,51	-0,09 %	-10,62 %	19 811	52 813 705	5,63
BRVM - TRANSPORT	2	334,54	0,36 %	-8,79 %	296	410 590	7,91
BRVM - AGRICULTURE	5	64,61	0,89 %	-24,77 %	2 892	2 065 980	6,30
BRVM - DISTRIBUTION	7	225,82	1,53 %	-10,83 %	11 803	7 740 740	10,79
BRVM - AUTRES SECTEURS	1	296,13	0,00 %	-2,04 %	0	0	3,72
BRVM - PETITES CAPITALISATIONS	-	-	-	-	-	-	-

Indicateurs	1er et 2è Comp.	BRVM PC
PER moyen du marché	9,63	
Taux de rendement moyen du marché	9,78	
Taux de rentabilité moyen du marché	12,31	
Nombre de sociétés cotées	46	
Nombre de lignes obligataires	68	
Volume moyen annuel par séance	2 781,00	
Valeur moyenne annuelle par séance	3 965 984,93	

Indicateurs	1er et 2è Comp.	BRVM PC
Ratio moyen de liquidité	4,63	
Ratio moyen de satisfaction	41,31	
Ratio moyen de tendance	891,73	
Ratio moyen de couverture	11,21	
Taux de rotation moyen du marché	0,01	
Prime de risque du marché	-1,01	
Nombre de SGI participantes	28	

Définitions

Volume moyen annuel par séance = Valeur annuel échangé / nombre de séances
 Valeur moyenne annuelle par séance = Valeur annuelle échangée / nombre de séances
 Ratio moyen de liquidité = Moyenne des ratios de liquidité (Titres échangés / Volume des ordres de vente)
 Ratio moyen de satisfaction = Moyenne des ratios de satisfaction (Titres échangés / Volume des ordres d'achat)
 Ratio moyen de tendance = Moyenne des ratios de tendance (Volume des ordres d'achat / Volume des ordres de vente)
 Ratio moyen de couverture = Moyenne des ratios de couverture (Volume des ordres de vente / Volume des ordres d'achat)

Taux moyen de rotation = moyenne des taux de rotation des actions cotées (volume transigé / capi flottante)
 PER moyen du marché = moyenne des PER des actions cotées ayant un PER positif
 Taux de rendement moyen = moyenne des taux de rendement des actions cotées ayant distribué un dividende
 Taux de rentabilité moyen = moyenne des taux de rentabilité des actions cotées
 Prime de risque du marché = (1 / le PER moyen du marché) - le taux de référence actuel des emprunts d'Etat



BRVM - BOURSE REGIONALE DES VALEURS MOBILIERES
 BRVM - Société Anonyme au capital de 3.062.040.000 CFA - RC : CI - ABJ - 1997 - B - 208435 - CC : 9819725 - E
 Siège Social : Abidjan - CÔTE D'IVOIRE. Adresse : 18, Rue Joseph ANOMA (Rue des Banques) - Abidjan
 Tél : +225 20 32 66 85 / 86, Fax : +225 20 32 66 84, Mail : brvm@brvm.org, Site Web : www.brvm.org

MARCHE DES ACTIONS

Symbole	Titre	Cours Précédent	Cours du jour		Variation jour	Séance de cotation		Cours Référence	Variation de l'année précédente	Dernier dividende payé		Rdt. Net	PER
			Ouv.	Clôt.		Volume	Valeur			Montant net	Date		
SECTEUR - INDUSTRIE		33,73	points		↑				0,57 %				
CABC	SICABLE CI	850	835	835	-1,76 %	61	50 935	835	32,54 %	75,00	3-juin-19	8,98 %	7,75
FTSC	FILTISAC CI	1 075	1 075	1 070	-0,47 %	202	216 890	1 070	-37,97 %	110,00	31-juil.-19	10,28 %	8,13
NEIC	NEI-CEDA CI	115	NC	NC	0,00 %			115	-17,86 %	9,00	28-juin-01		2,50
NTLC	NESTLE CI	345	365	365	5,80 %	156	56 940	365	-7,59 %	31,50	12-août-11		
SEMC	CROWN SIEM CI	110	NC	NC	0,00 %			110	-15,38 %	16,92	29-sept.-17		
SIVC	AIR LIQUIDE CI	230	245	245	6,52 %	1	245	245	32,43 %	63,00	29-sept.-17		
SLBC	SOLIBRA CI	45 000	NC	NC	0,00 %			45 000	0,00 %	1 368,00	6-juin-19	3,04 %	56,76
SMBC	SMB CI	2 650	NC	NC	0,00 %			2 650	6,00 %	450,00	30-août-19	16,98 %	359,25
STBC	SITAB CI	535	575	575	7,48 %	1	575	575	-4,96 %	206,20	19-juin-17		1,95
TTRC	TRITURAF CI-Ste en Liquidation	490	SP	SP	0,00 %			490	0,00 %	1 440,00	19-juil.-02		
UNLC	UNILEVER CI	4 775	NC	NC	0,00 %			4 775	0,00 %	1 233,00	9-juil.-12		
UNXC	UNIWAX CI	1 100	1 120	1 100	0,00 %	2 956	3 253 600	1 100	-36,23 %	181,80	11-juil.-19	16,53 %	7,38
TOTAL						3 377	3 579 185						63,39
SECTEUR - SERVICES PUBLICS		408,21	points		↓				-3,07 %				
CIEC	CIE CI	1 245	1 240	1 245	0,00 %	6 623	7 943 510	1 245	-22,19 %	79,23	9-août-19	6,36 %	10,67
ONTBF	ONATEL BF	3 000	3 000	2 925	-2,50 %	20 202	59 602 180	2 925	8,13 %	387,17	10-juin-20	13,24 %	6,61
SDCC	SODE CI	3 000	3 000	3 000	0,00 %	263	788 975	3 000	7,14 %	270,00	29-oct.-19	9,00 %	9,15
SNTS	SONATEL SN	13 980	13 990	13 510	-3,36 %	5 088	70 228 190	13 510	-20,51 %	1 225,00	20-mai-20	9,07 %	6,87
TOTAL						32 176	138 562 855						8,32
SECTEUR - FINANCES		54,51	points		↓				-0,09 %				
BICC	BICI CI	4 200	4 200	4 500	7,14 %	305	1 341 000	4 500	-33,82 %	182,90	17-juil.-19	4,06 %	7,66
BOAB	BANK OF AFRICA BN	3 445	3 450	3 445	0,00 %	1 801	6 205 075	3 445	-4,57 %	436,00	15-mai-20	12,66 %	4,66
BOABF	BANK OF AFRICA BF	3 450	3 410	3 495	1,30 %	2 295	7 962 430	3 495	-7,78 %	370,00	4-mai-20	10,59 %	4,15
BOAC	BANK OF AFRICA CI	3 090	3 320	3 200	3,56 %	317	1 029 190	3 200	-19,90 %	315,00	15-juin-20	9,84 %	4,45
BOAM	BANK OF AFRICA ML	1 000	990	990	-1,00 %	2 895	2 842 000	990	-13,91 %	271,00	15-mai-19	27,37 %	
BOAN	BANK OF AFRICA NG	3 400	NC	NC	0,00 %			3 400	0,44 %	429,66	20-mai-20	12,64 %	5,20
BOAS	BANK OF AFRICA SENEGAL	1 600	1 600	1 605	0,31 %	4 738	7 750 860	1 605	3,88 %	160,00	3-juin-19	9,97 %	4,23
CBIBF	CORIS BANK INTERNATIONAL	7 580	7 430	7 450	-1,72 %	1 860	13 922 250	7 450	-6,88 %	402,00	5-juil.-19	5,40 %	8,61
ECOC	ECOBANK COTE D'IVOIRE	3 390	3 375	3 400	0,29 %	2 752	9 306 990	3 400	-14,79 %	241,00	15-mai-19	7,09 %	7,38
ETIT	ECOBANK TRANS. INCORP. TG	13	13	13	0,00 %	2 160	28 080	13	-7,14 %	1,21	28-avr.-17		1,46
NSBC	NSIA BANQUE COTE D'IVOIRE	4 100	4 100	3 800	-7,32 %	92	358 660	3 800	-41,27 %	194,20	9-juil.-19	5,11 %	6,47
ORGT	ORAGROUP TOGO	4 000	3 990	3 970	-0,75 %	56	223 350	3 970	-5,48 %	56,73	1-juil.-19	1,43 %	9,26
SAFC	SAFCA CI	330	NC	NC	0,00 %			330	-1,49 %	23,04	29-juil.-11		
SGBC	SOCIETE GENERALE COTE D'IVOIRE	7 600	7 650	7 700	1,32 %	79	604 800	7 700	0,00 %	206,00	31-juil.-19	2,68 %	4,77
SIBC	SOCIETE IVOIRIENNE DE BANQUE	2 600	2 695	2 720	4,62 %	461	1 239 020	2 720	-3,55 %	252,00	5-juil.-19	9,26 %	4,85
TOTAL						19 811	52 813 705						5,63
SECTEUR - TRANSPORT		334,54	points		↑				0,36 %				
SDSC	BOLLORE	1 360	1 390	1 365	0,37 %	296	410 590	1 365	-9,00 %	184,00	6-juin-19	13,48 %	7,91
SVOC	MOVIS CI	2 395	SP	SP	0,00 %			2 395	0,00 %	270,00	5-juil.-99		

TOTAL	296	410 590	7,91
-------	-----	---------	------

MARCHE DES ACTIONS

Symbole	Titre	Cours Précédent	Cours du jour		Variation jour	Séance de cotation		Cours Référence	Variation de l'année précédente	Dernier dividende payé		Rdt. Net	PER
			Ouv.	Clôt.		Volume	Valeur			Montant net	Date		
SECTEUR - AGRICULTURE		64,61	points		↑	0,89 %							
PALC	PALM CI	1 180	NC	NC	0,00 %			1 180	-35,16 %	253,47	24-sept.-18	21,48 %	
SCRC	SUCRIVOIRE	525	560	525	0,00 %	2 442	1 279 085	525	-13,22 %	72,00	28-sept.-18	13,71 %	
SICC	SICOR CI	2 400	NC	NC	0,00 %			2 400	-12,41 %	1 919,00	25-sept.-00		1,46
SOGC	SOGB CI	1 710	1 745	1 750	2,34 %	450	786 895	1 750	-32,17 %	126,00	15-juil.-19	7,20 %	8,36
SPHC	SAPH CI	1 200	NC	NC	0,00 %			1 200	-8,40 %	78,00	27-sept.-18	6,50 %	9,09
TOTAL						2 892	2 065 980						6,30
SECTEUR - DISTRIBUTION		225,82	points		↑	1,53 %							
ABJC	SERVAIR ABIDJAN CI	1 000	1 050	1 075	7,50 %	180	189 735	1 075	-14,00 %	164,96	30-sept.-19	15,35 %	7,77
BNBC	BERNABE CI	690	740	740	7,25 %	1	740	740	5,71 %	45,00	19-juil.-19	6,08 %	11,58
CFAC	CFAO MOTORS CI	410	400	400	-2,44 %	100	40 000	400	-8,05 %	31,50	23-juil.-19	7,88 %	13,80
PRSC	TRACTAFRIC MOTORS CI	3 150	3 150	3 150	0,00 %	2	6 300	3 150	16,88 %	150,36	18-sept.-19	4,77 %	17,85
SHEC	VIVO ENERGY CI	640	625	685	7,03 %	11 036	6 834 060	685	-14,38 %	64,29	2-août-19	9,38 %	8,01
TTLC	TOTAL CI	1 410	1 410	1 450	2,84 %	161	233 050	1 450	-14,71 %	108,40	11-oct.-19	7,48 %	8,76
TTLS	TOTAL SN	1 390	1 385	1 385	-0,36 %	323	436 855	1 385	-18,53 %	105,30	29-juil.-19	7,60 %	7,74
TOTAL						11 803	7 740 740						10,79
AUTRES SECTEURS		296,13	points		→	0,00 %							
STAC	SETAO CI	240	NC	NC	0,00 %			240	-2,04 %				3,72
TOTAL						0	0						3,72
TOTAL - Marché des actions						70 355	205 173 055						

MARCHE DES DROITS

Symbole	Titre	Cours Précédent	Cours du jour		Variation jour	Séance de cotation		Cours Référence	Variation depuis l'origine	Parité	Periode de négociation	
			Ouv.	Clôt.		Volume	Valeur				Début	fin
TOTAL												
TOTAL - Marché des droits												

TROISIEME COMPARTIMENT - BRVM PETITES CAPITALISATIONS

Symbole	Titre	Cours Précédent	Cours du jour		Variation jour	Séance de cotation		Cours Référence	Variation depuis l'origine
			Ouv.	Clôt.		Volume	Valeur		
TOTAL									
TOTAL - 3ème Compartiment - BRVM PC									

Légende:
 (#) Fractionnement du titre - Valeur théorique
 Cours du jour: Ouv.: Ouverture Clôt.: Clôture Moy.: Moyen
 Mentions : NC: Non Coté Ex-c: Ex-coupon Ex-d: Ex-droit SP: Suspendu Val-T: Valeur Théorique
 PER = Cours / BNPA selon les données disponibles Rdt. Net: Rendement net (DNPA / Cours)
 Comp.: 1 - Premier Compartiment 2 - Second Compartiment 3 - Compartiment de croissance
 Ratio de liquidité = Titres échangés / Volume des ordres de vente
 : Progression de l'indice sectoriel : Stabilité de l'indice sectoriel : Recul de l'indice sectoriel

MARCHE DES OBLIGATIONS

Symbole	Titre	Valeur nominale	Cours Précédent	Cours du jour	Cours Référence	Séance de cotation		Coupon couru	Coupon d'intérêt		Type Amort	
						Volume	Valeur		Période	Montant net	Eché.	
OBLIGATIONS D'ETAT												
EOM.01	ETAT DU MALI 6.20% 2016-2023	4 999	4 999	NC	4 999			16,13	A	309,94	23-mai-21	ACD
EOM.02	Etat du Mali 6.50% 2017-2024	8 000	8 000	NC	8 000			74,08	A	520,00	20-avr.-21	AC
EOM.03	ETAT DU MALI 6,50 % 2018-2025	10 000	9 950	NC	9 950			440,44	A	650,00	7-oct.-20	AC
EOM.04	ETAT DU MALI 6,50% 2019-2027	10 000	9 800	NC	9 800			594,95	A	650,00	12-juil.-20	AC
EOM.05	ETAT DU MALI 6,50% 2020-2028	10 000		10 000	10 000	5 000	50 000 000	135,34	A	650,00	27-mars-21	ACD
EOS.05	ETAT SENEGAL 6.50% 2013-2023	10 000	10 000	NC	10 000			239,29	S	325,00	29-juil.-20	ACD
EOS.06	ETAT SENEGAL 6.50% 2014-2021	3 000	3 075	NC	3 075			7,95	S	97,50	27-nov.-20	ACD
EOS.07	ETAT SENEGAL 6.30% 2015-2025	10 000	10 300	NC	10 300			29,26	S	316,72	25-nov.-20	ACD
TPBF.010	TPBF 6,50% 2020 - 2028	10 000	10 000	NC	10 000			146,60	S	325,00	20-sept.-20	ACD
TPBF.03	TPBF 6,50% 2013-2020	10 000	10 000	NC	10 000			22,96	S	325,00	29-nov.-20	ACD
TPBF.04	TPBF 6.50% 2017-2027	10 000	10 000	NC	10 000			234,42	S	323,22	31-juil.-20	ACD
TPBF.05	TPBF 6,50% 2017-2024	10 000	10 300	NC	10 300			293,03	S	325,00	29-juin-20	ACD
TPBF.06	TPBF 6.50% 2018-2025	10 000	10 000	NC	10 000			10,66	S	325,00	5-déc.-20	ACD
TPBF.07	TPBF 6,50% 2018-2025	10 000	10 000	NC	10 000			47,69	S	325,00	15-nov.-20	AC
TPBF.08	TPBF 6,50% 2019-2027	10 000	10 000	NC	10 000			63,94	S	326,78	6-nov.-20	ACD
TPBF.09	TPBF 6,50% 2019 - 2027	10 000	10 300	10 000	10 000	1 000	10 000 000	113,66	S	325,00	8-oct.-20	ACD
TPBJ.01	TPBJ 6.50% 2017-2027	10 000	10 300	10 300	10 300	46	460 000	115,75	A	650,00	7-avr.-21	ACD
TPBJ.02	TPBJ 6.50% 2018-2025	10 000	10 300	10 300	10 300	60	607 800	22,96	S	325,00	29-nov.-20	ACD
TPCI.016	TPCI 6.55% 2014-2022	10 000	10 000	NC	10 000			39,48	A	655,00	20-mai-21	ACD
TPCI.017	TPCI 3% 2014-2024	10 000	10 000	NC	10 000			143,44	S	150,00	19-juin-20	ACD
TPCI.018	TPCI 5.85% 2014-2021	10 000	10 000	NC	10 000			279,71	S	292,50	19-juin-20	ACD
TPCI.019	TPCI 5.99% 2015-2025	10 000	10 000	NC	10 000			45,95	A	599,00	14-mai-21	ACD
TPCI.020	TPCI 5.85% 2015-2022	10 000	10 000	NC	10 000			107,09	S	292,50	5-oct.-20	ACD
TPCI.021	TPCI 6% 2016-2028	10 000	10 000	NC	10 000			105,21	A	600,00	8-avr.-21	ACD
TPCI.022	TPCI 5.90% 2016 - 2026 (*)	10 000	10 000	NC	10 000			583,55	A	590,00	15-juin-20	ACD
TPCI.023	TPCI 5.90% 2016-2026	10 000	10 000	NC	10 000			333,69	A	590,00	17-nov.-20	ACD
TPCI.024	TPCI 6.25% 2017-2029	10 000	10 000	NC	10 000			122,95	S	312,50	30-sept.-20	ACD
TPCI.025	TPCI 5,95% 2017-2024 A	10 000	10 000	NC	10 000			78,03	S	297,50	24-oct.-20	ACD
TPCI.026	TPCI 5,95% 2017-2024 B	10 000	10 000	NC	10 000			51,74	S	297,50	10-nov.-20	ACD
TPCI.027	TPCI 6% 2017-2025	10 000	10 000	NC	10 000			270,49	S	300,00	29-juin-20	ACD
TPCI.028	TPCI 6% 2018 - 2026	10 000	10 000	NC	10 000			514,75	A	600,00	2-août-20	ACD
TPCI.029	TPCI 6% 2018-2026	10 000	10 000	NC	10 000			386,89	A	600,00	19-oct.-20	ACD
TPCI.030	TPCI 5,95% 2018-2025 (*)	10 000	10 000	NC	10 000			294,25	S	297,50	13-juin-20	ACD
TPCI.031	TPCI 5,75% 2019-2026	10 000	10 000	NC	10 000			560,86	A	575,00	20-juin-20	ACD
TPCI.032	TPCI 2,23% 2019-2026	10 000		NC				0,00	A	0,00	20-juin-20	ACD
TPCI.033	TPCI 5,75% 2019-2026	10 000	10 000	NC	10 000			130,75	A	575,00	20-mars-21	ACD
TPCI.034	TPCI 6% 2019-2029	10 000	10 000	NC	10 000			136,44	A	600,00	20-mars-21	ACD
TPCI.035	TPCI 5,75% 2019-2026	10 000	10 000	NC	10 000			527,87	A	575,00	11-juil.-20	ACD
TPCI.036	TPCI 5,75% 2019-2026	10 000	10 000	NC	10 000			463,46	A	575,00	21-août-20	ACD
TPCI.037	TPCI 5,80% 2019-2026	10 000	10 000	NC	10 000			301,09	A	580,00	4-déc.-20	ACD
TPCI.038	TPCI 5,75% 2019-2026	10 000	10 000	NC	10 000			298,50	A	575,00	4-déc.-20	ACD
TPCI.039	TPCI 5,75% 2019-2026	10 000	10 300	NC	10 300			373,91	A	575,00	17-oct.-20	ACD
TPCI.040	TPCI 5,75% 2019-2026	10 000	10 000	NC	10 000			240,37	A	575,00	10-janv.-21	ACD
TPCI.041	TPCI 5,80% 2020-2027	10 000	9 975	NC	9 975			164,81	A	580,00	28-févr.-21	ACD
TPCI.042	TPCI 5,90% 2020-2030	10 000	10 000	NC	10 000			167,65	A	590,00	28-févr.-21	ACD
TPNE.01	TRESOR PUBLIC DU NIGER 6,50% 2019-2026	10 000	10 300	NC	10 300			133,56	A	650,00	28-mars-21	ACD
TPNE.02	TRESOR PUBLIC DU NIGER 6,50% 2019 - 2026	10 000	10 300	10 300	10 300	25	251 500	559,43	A	650,00	1-août-20	ACD
TOTAL						6 131	61 319 300					

OBLIGATIONS REGIONALES

BIDC.O3	BIDC-EBID 6.50% 2014-2021	10 000	10 000	10 000	10 000	64	640 000	132,47	S	325,00	28-sept.-20	ACD
BIDC.O4	BIDC-EBID 6.10% 2017-2027	10 000	10 300	NC	10 300			601,67	A	610,00	16-juin-20	ACD
BIDC.O5	BIDC-EBID 6,40% 2019-2026	10 000		10 000	10 000	100	1 000 000	317,89	S	320,00	12-juin-20	ACD
BOAD.O12	BOAD 5.95% 2014-2021	10 000	10 000	NC	10 000			273,11	A	595,00	26-déc.-20	ACD
CRRH.O1	CRRH-UEMOA 6.10% 2012-2022	10 000	9 925	NC	9 925			199,42	S	305,00	13-août-20	AC
CRRH.O2	CRRH-UEMOA 6.10% 2012-2024	10 000	10 000	NC	10 000			244,67	S	305,00	17-juil.-20	AC
CRRH.O3	CRRH-UEMOA 6% 2013-2023	10 000	10 000	NC	10 000			75,41	S	300,00	26-oct.-20	AC
CRRH.O4	CRRH-UEMOA 6% 2014-2024	10 000	9 950	NC	9 950			268,85	S	300,00	30-juin-20	AC
CRRH.O5	CRRH-UEMOA 5.85% 2015-2025	10 000	9 900	NC	9 900			254,14	S	290,90	4-juil.-20	AC
CRRH.O6	CRRH-UEMOA 5.85% 2016-2026	10 000	10 000	NC	10 000			257,14	S	292,50	3-juil.-20	ACD
CRRH.O7	CRRH-UEMOA 5.95% 2017-2029	7 917	7 798	NC	7 798.25			32,00	S	235,52	17-nov.-20	AC
CRRH.O8	CRRH-UEMOA 5.95% 2018-2030	9 167	9 145	NC	9 144.67			257,81	S	272,71	21-juin-20	AC
CRRH.O9	CRRH-UEMOA 6.05% 2018-2033	9 333	9 333	NC	9 333			266,91	S	282,33	21-juin-20	AC
SHAF.O3	SHELTER AFRIQUE 6.6% 2014-2021	2 000	2 000	NC	2 000			37,51	S	65,64	28-août-20	ACD
TOTAL						164	1 640 000					

OBLIGATIONS PRIVEES

BHSN.O1	DIASPORA BONDS BHS 6,25% 2019-	10 000	10 000	NC	10 000			261,27	S	310,79	10-juil.-20	ACD
SIFC.O1	SIFCA 6.90% 2013-2021	10 000	10 000	NC	10 000			569,04	A	676,20	8-août-20	ACD
SNLC.O1	SENELEC 6,50% 2018-2025	10 000	10 300	NC	10 300			134,24	S	325,00	27-sept.-20	AC
TOTAL						0	0					

SUKUK ET TITRES ASSIMILES

SUKCI.S1	SUKUK CI 5.75% 2015-2020	10 000	9 990	NC	9 990			265,14	S	292,29	28-juin-20	AC
SUKCI.S2	SUKUK CI 5.75% 2016-2023	10 000	10 300	NC	10 300			153,33	S	293,89	7-sept.-20	ACD
SUKSN.S2	SUKUK SN 6% 2016-2026	10 000	10 200	NC	10 200			228,33	S	303,33	26-juil.-20	ACD
SUKTG.S1	SUKUK TG 6.5% 2016-2026	10 000	10 200	NC	10 200			236,26	S	373,91	17-août-20	ACD
TOTAL						0	0					
TOTAL - Marché des obligations						6 295	62 959 300					

Légende :
 (##) (*) Ex-Coupon couru (##) Cours de référence amorti / Coupon couru Ex-c (#) Ex-marge de profits
 Cours du jour: Ouv.: Ouverture Clôt.: Clôture Moy.: Moyen
 Type Amort: Type d'Amortissement IF: In Fine AC: Amortissement Constant AD: Amortissement Dégressif ACD: Amortissement Constant Différé
 Période: Périodicité de paiement des coupons A: Annuelle S: Semestrielle T: Trimestrielle
 Eché.: Échéance de paiement des intérêts
 Mentions: NC: Non Coté Ex-c: Ex-coupon ou Ex-droit SP: Suspendu

INFORMATIONS

OPERATIONS EN COURS

Emetteur	Opération
ETAT DU MALI	Emprunt obligataire "ETAT DU MALI 6,50% 2020 -2028" (EOM.O5) - Première cotation le 11 juin 2020
BIDC	Emprunt obligataire "BIDC-EBID 6,40% 2019-2026" (BIDC.O5) - Première cotation le 11 juin 2020
BANK OF AFRICA CI	Païement de dividendes de 315 FCFA net par action, le 15/06/2020

AVIS

Entité	N°	Nature	Objet
BRVM	097-2020	Première cotation	Résultats de première de cotation - BIDC-EBID 6,40% 2020-2028 (BIDC.O5)
BRVM	098-2020	Première cotation	Résultats de première de cotation - ETAT DU MALI 6,50% 2020-2028 (EOM.O5)
CREPMF	Décision N° CREPMF/2020/113	Décision CREPMF	Retrait de l'agrement accordé à la SOCIETE IMPACT MANAGEMENT en qualité d'apporteur d'affaires sur le Marché Financier Régional de l'UMOA

COMMUNIQUES

Emetteur	N°	Nature	Objet
UNIWAX CI	20200611-4	Communiqué-Avis de Convocation	Avis de convocation - Assemblée Générale Mixte - UNIWAX CI
UNIWAX CI	20200611-3	Etats financiers	Etats financiers UNIWAX CI - Exercice 2019
BERNABE CI	20200611-1	Etats financiers	Etats financiers certifiés - exercice 2019 - BERNABE CI
BERNABE CI	20200611-2	Communiqué	Information - BERNABE CI
SETAO CI	20200611	Communiqué-Avis de Convocation	Avis de convocation - Assemblée Générale Ordinaire - SETAO CI

QUANTITES RESIDUELLES

MARCHE DES ACTIONS

Symbole	Titre	Quantité résiduelle à l'achat	Cours Achat / Vente		Quantité résiduelle à la vente	Cours de Référence
ABJC	SERVAIR ABIDJAN CI	9	Marché	/		1 075
BICC	BICI CI	500	4,200	/ 4,500	15	4 500
BNBC	BERNABE CI	19	Marché	/		740
BOAB	BANK OF AFRICA BN	85	3,445	/ 3,495	250	3 445
BOABF	BANK OF AFRICA BF	68	3,450	/ 3,495	2 035	3 495
BOAC	BANK OF AFRICA CI	35	3,105	/		3 200
BOAM	BANK OF AFRICA ML	104	980	/ 990	600	990
BOAN	BANK OF AFRICA NG	20	3,455	/ 3,495	10	3 400
BOAS	BANK OF AFRICA SENEGAL	446	1,600	/ 1,605	654	1 605
CABC	SICABLE CI	84	835	/ 845	435	835
CBIBF	CORIS BANK INTERNATIONAL	520	7,450	/ 7,700	12	7 450
CFAC	CFAO MOTORS CI	51	395	/ 400	204	400
CIEC	CIE CI	19	1,195	/ 1,245	130	1 245
ECOC	ECOBANK COTE D'IVOIRE	1 010	3,330	/ 3,400	614	3 400
ETIT	ECOBANK TRANS. INCORP. TG			/ Marché	600 654	13
FTSC	FILTISAC CI	1 530	1,050	/ 1,070	998	1 070
NEIC	NEI-CEDA CI	100	120	/		115
NSBC	NSIA BANQUE COTE D'IVOIRE	731	3,820	/ 4,095	100	3 800
NTLC	NESTLE CI	328	345	/ 365	1 457	365
ONTBF	ONATEL BF	278	2,925	/ 2,950	870	2 925
ORGT	ORAGROUP TOGO			/ 3,970	15	3 970
PALC	PALM CI	75	1,185	/ 1,200	848	1 180
PRSC	TRACTAFRIC MOTORS CI	112	3,095	/ 3,100	50	3 150
SAFC	SAFCA CI			/ 330	1 755	330
SCRC	SUCRIVOIRE	500	520	/ 525	1 687	525
SDCC	SODE CI	20	2,860	/ 3,000	587	3 000
SDSC	BOLLORE	10	1,360	/ 1,365	54	1 365
SEMC	CROWN SIEM CI	146	110	/		110
SGBC	SOCIETE GENERALE COTE D'IVOIRE	110	7,650	/ 7,700	52	7 700
SHEC	VIVO ENERGY CI	5	645	/ 685	1 600	685
SIBC	SOCIETE IVOIRIENNE DE BANQUE	2 578	2,600	/ 2,720	144	2 720
SICC	SICOR CI			/		2 400
SIVC	AIR LIQUIDE CI	270	215	/		245
SLBC	SOLIBRA CI	12	45,000	/		45 000
SMBC	SMB CI	10	2,655	/ 2,700	50	2 650
SNTS	SONATEL SN	1	13,510	/ 13,750	16	13 510
SOGC	SOGB CI	113	1,735	/ 1,750	708	1 750
SPHC	SAPH CI	10	1,205	/ 1,280	240	1 200
STAC	SETAO CI			/ 235	493	240
STBC	SITAB CI	399	575	/		575
SVOC	MOVIS CI			/		2 395
TTLC	TOTAL CI	10	1,415	/ 1,480	25	1 450
TTLS	TOTAL SN	953	1,350	/ 1,385	22	1 385
TTRC	TRITURAF CI-Ste en Liquidation			/		490
UNLC	UNILEVER CI	5	4,775	/		4 775
UNXC	UNIWAX CI	103	1,095	/ 1,100	2 342	1 100

QUANTITES RESIDUELLES

MARCHE DES DROITS

Symbole	Titre	Quantité résiduelle à l'achat	Cours Achat / Vente	Quantité résiduelle à la vente	Cours de Référence
---------	-------	-------------------------------	---------------------	--------------------------------	--------------------

TROISIEME COMPARTIMENT - BRVM PETITES CAPITALISATIONS

Symbole	Titre	Quantité résiduelle à l'achat	Cours Achat / Vente	Quantité résiduelle à la vente	Cours de Référence
---------	-------	-------------------------------	---------------------	--------------------------------	--------------------

QUANTITES RESIDUELLES

MARCHE DES OBLIGATIONS

Symbole	Titre	Quantité résiduelle à l'achat	Cours Achat / Vente	Quantité résiduelle à la vente	Cours de Référence
BHSN.01	DIASPORA BONDS BHS 6,25% 2019-		/ 10,000	315	10 000
SIFC.01	SIFCA 6.90% 2013-2021		/		10 000
SNLC.01	SENELEC 6,50% 2018-2025		/		10 300
EOM.01	ETAT DU MALI 6.20% 2016-2023		/		4 999
EOM.02	Etat du Mali 6.50% 2017-2024		/		8 000
EOM.03	ETAT DU MALI 6,50 % 2018-2025		/		9 950
EOM.04	ETAT DU MALI 6,50% 2019-2027		/		9 800
EOM.05	ETAT DU MALI 6,50% 2020-2028		/		10 000
EOS.05	ETAT SENEGAL 6.50% 2013-2023		/		10 000
TPCI.040	TPCI 5,75% 2019-2026		/		10 000
TPCI.041	TPCI 5,80% 2020-2027		/		9 975
TPCI.042	TPCI 5,90% 2020-2030		/		10 000
TPNE.01	TRESOR PUBLIC DU NIGER 6,50% 2019-2026		/ 10,200	30	10 300
TPNE.02	TRESOR PUBLIC DU NIGER 6,50% 2019 - 2026		/		10 300
TPCI.034	TPCI 6% 2019-2029		/ 10,000	451	10 000
TPCI.035	TPCI 5,75% 2019-2026		/		10 000
TPCI.036	TPCI 5,75% 2019-2026		/		10 000
TPCI.037	TPCI 5,80% 2019-2026		/		10 000
TPCI.038	TPCI 5,75% 2019-2026		/		10 000
TPCI.039	TPCI 5,75% 2019-2026		/		10 300
TPCI.028	TPCI 6% 2018 - 2026		/ 10,000	92	10 000
TPCI.029	TPCI 6% 2018-2026		/		10 000
TPCI.030	TPCI 5,95% 2018-2025		/		10 000
TPCI.031	TPCI 5,75% 2019-2026		/		10 000
TPCI.032	TPCI 2,23% 2019-2026		/		10 000
TPCI.033	TPCI 5.75% 2019-2026		/		10 000
TPCI.022	TPCI 5.90% 2016 - 2026		/		10 000
TPCI.023	TPCI 5.90% 2016-2026		/		10 000
TPCI.024	TPCI 6.25% 2017-2029		/		10 000
TPCI.025	TPCI 5,95% 2017-2024 A		/		10 000
TPCI.026	TPCI 5,95% 2017-2024 B		/		10 000
TPCI.027	TPCI 6% 2017-2025		/ 10,000	100	10 000
TPCI.016	TPCI 6.55% 2014-2022		/		10 000
TPCI.017	TPCI 3% 2014-2024		/		10 000
TPCI.018	TPCI 5.85% 2014-2021		/		10 000
TPCI.019	TPCI 5.99% 2015-2025		/ 10,000	76	10 000
TPCI.020	TPCI 5.85% 2015-2022		/ 10,000	1 167	10 000
TPCI.021	TPCI 6% 2016-2028		/ 10,000	25	10 000
TPBF.06	TPBF 6.50% 2018-2025		/		10 000
TPBF.07	TPBF 6,50% 2018-2025		/		10 000
TPBF.08	TPBF 6,50% 2019-2027		/		10 000
TPBF.09	TPBF 6,50% 2019 - 2027		/		10 000
TPBJ.01	TPBJ 6.50% 2017-2027		/		10 300
TPBJ.02	TPBJ 6.50% 2018-2025	4	10,300 /		10 300
EOS.06	ETAT SENEGAL 6.50% 2014-2021		/		3 075
EOS.07	ETAT SENEGAL 6.30% 2015-2025		/		10 300
TPBF.010	TPBF 6,50% 2020 - 2028		/		10 000
TPBF.03	TPBF 6,50% 2013-2020		/		10 000
TPBF.04	TPBF 6.50% 2017-2027		/ 9,999	200	10 000

jeudi 11 juin 2020

TPBF.O5	TPBF 6,50% 2017-2024		/	10,000	16	10 300
BIDC.O3	BIDC-EBID 6.50% 2014-2021		/			10 000
BIDC.O4	BIDC-EBID 6.10% 2017-2027		/	10,000	10	10 300
BIDC.O5	BIDC-EBID 6,40% 2019-2026		/			10 000
BOAD.O12	BOAD 5.95% 2014-2021		/			10 000
CRRH.O1	CRRH-UEMOA 6.10% 2012-2022		/			9 925
CRRH.O2	CRRH-UEMOA 6.10% 2012-2024		/			10 000
CRRH.O9	CRRH-UEMOA 6.05% 2018-2033		/			9 333
SHAF.O3	SHELTER AFRIQUE 6.6% 2014-2021		/			2 000
CRRH.O3	CRRH-UEMOA 6% 2013-2023		/			10 000
CRRH.O4	CRRH-UEMOA 6% 2014-2024		/			9 950
CRRH.O5	CRRH-UEMOA 5.85% 2015-2025		/			9 900
CRRH.O6	CRRH-UEMOA 5.85% 2016-2026		/	10,000	823	10 000
CRRH.O7	CRRH-UEMOA 5.95% 2017-2029		/	7,877.42	20	7 798
CRRH.O8	CRRH-UEMOA 5.95% 2018-2030		/			9 145

SUKUK ET TITRES ASSIMILES

Symbole	Titre	Quantité résiduelle à l'achat	Cours Achat / Vente	Quantité résiduelle à la vente	Cours de Référence	
SUKCI.S1	SUKUK CI 5.75% 2015-2020		/		9 990	
SUKCI.S2	SUKUK CI 5.75% 2016-2023		/		10 300	
SUKSN.S2	SUKUK SN 6% 2016-2026		/	10,200	5	10 200
SUKTG.S1	SUKUK TG 6.5% 2016-2026		/			10 200

CALENDRIER DES ASSEMBLEES GENERALES

ANNEE : 2020

Société	Nature	Date	Heure	Lieu
ECOBANK TG	Mixte	30/06/2020	11:00:00	Eko Hotels & Suites, 1415 Adetokunbo Ademola Street, Victoria Island, Lagos, Nigeria
TRACTAFRIC CI	Ordinaire	30/06/2020	10:00:00	hôtel PULLMAN ABIDJAN sis au Plateau, rue Abdoulaye Fadiga
UNIWAX CI	Mixte	30/06/2020	10:00:00	Espace Latrille Event, sis à Abidjan, Cocody II-Plateaux (Carrefour Duncan)
SETAO CI	Ordinaire	26/06/2020	10:00:00	Hôtel TIAMA (salon Ebène) - Abidjan Plateau
SMB	Ordinaire	25/06/2020	09:30:00	Abidjan-Port-Bouët, Boulevard de l'Aéroport
SOGB	Ordinaire	19/06/2020	11:00:00	Immeuble CRRAE-UEMOA sis à Abidjan Plateau
SICABLE	Ordinaire	19/06/2020	10:00:00	Hôtel TIAMA, Boulevard de la République à ABIDJAN
SOGB	Ordinaire	19/06/2020	11:00:00	Immeuble CRRAE-UEMOA sis à Abidjan Plateau (Annule et remplace celui publié le 27/05/2020))
NSBC	Ordinaire	12/06/2020	10:00:00	Abidjan-Plateau, 8-10 Avenue Joseph ANOMA, 01 BP 1264 Abidjan 01
SGB CI	Ordinaire	12/06/2020	09:00:00	Espace Latrille Events, sis à Abidjan Commune de Cocody, aux Deux-Plateaux Boulevard Latrille
NEI-CEDA CI	Ordinaire	10/06/2020	10:00:00	Hôtel TIAMA, Abidjan-Plateau
BANK OF AFRICA SN	Ordinaire	29/05/2020	09:30:00	Immeuble Elan II au 2ème Etage, Almadies, Zone 12, Route de Ngor à Dakar
SIB	Ordinaire	26/05/2020	09:00:00	Siège social par Visioconférence
BANK OF AFRICA CI	Ordinaire	22/05/2020	09:30:00	initialement prévue pour le 11 mai 2020 est reportée au 22 mai 2020 au siège social de la banque, immeuble BOA sis à Abidjan plateau, Angle Avenue Terrassons de Fougères et Rue Gourgas 01 BP 4132 - Abidjan
SGB CI	Ordinaire	16/05/2020	09:00:00	Espace latrille Events, sis à Abidjan Commune de cocody, aux Deux-Plateaux Boulevard Latrille
BANK OF AFRICA CI	Ordinaire	11/05/2020	09:30:00	Siège social de la banque, immeuble BOA sis à Abidjan plateau, Angle Avenue Terrassons de Fougères et Rue Gourgas 01 BP 4132 - Abidjan
ONATEL BF	Ordinaire	07/05/2020	09:00:00	L'Assemblée Générale Ordinaire des actionnaires de l'ONATEL SA, ne pourra se tenir physiquement. Le vote des résolutions de l'assemblée aura lieu uniquement par correspondance.
SONATEL	Mixte	04/05/2020	10:00:00	Siège social par Visioconférence
BANK OF AFRICA ML	Mixte	25/04/2020	09:30:00	Au siège, Immeuble BANK OF AFRICA, Avenue du Mali, Quartier ACI 2000 de la Banque BOA MALI
BANK OF AFRICA ML	Mixte	11/04/2020	09:30:00	Siège de la Banque BOA MALI
CORIS BANK INTERNATIONAL	Ordinaire	08/04/2020	09:00:00	Hôtel SOPATEL Silmandé SA
BANK OF AFRICA NG	Extraordinaire	02/04/2020	10:00:00	Centre de Formation de la BOA NIGER (BOA-Siège)
BANK OF AFRICA BN	Mixte	01/04/2020	10:00:00	NOVOTEL à Cotonou
BANK OF AFRICA BF	Ordinaire	30/03/2020	10:00:00	Salle LAICO HOTEL OUAGA 2000
SICABLE	Ordinaire	27/03/2020	09:00:00	initialement prévue pour le 27 mars 2020 est reportée à une date ultérieure

L'actualité de la BRVM sur nos plateformes digitales

Infos BRVM

Pour recevoir les informations boursières par SMS, souscrivez :



Côte d'Ivoire : *430#
Bénin : *430*15#



Côte d'Ivoire : #139#
Burkina Faso : *310#



Côte d'Ivoire : *431#
Niger : *512*9#
Togo : *310#

Site web

www.brvm.org



Application Mobile

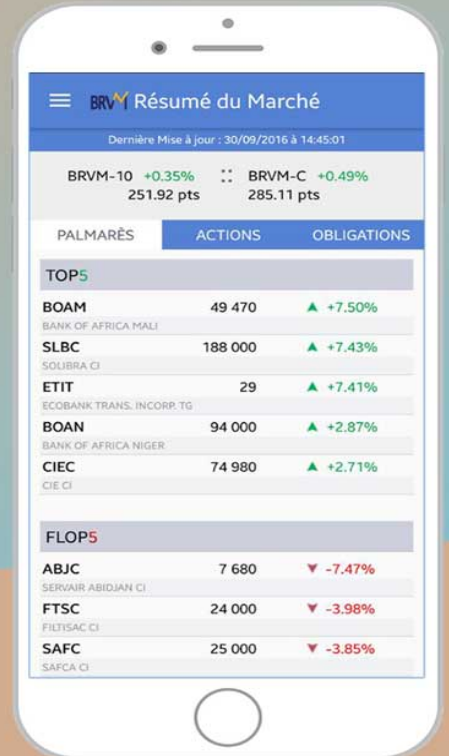

Disponible sur
 Google play

Disponible sur
 App Store

Nous suivre sur :

