

BRVM 10	125,51
Variation Jour	↓ -0,85 %
Variation annuelle	↓ -15,83 %



BULLETIN OFFICIEL DE LA COTE

N° 115

mercredi 17 juin 2020

Site : www.brvm.org

BRVM Composite	135,14
Variation Jour	↓ -0,45 %
Variation annuelle	↓ -15,13 %

Evolution des indices

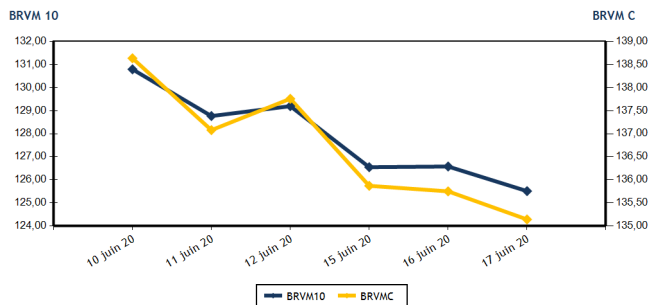

Volumes et valeurs transigés

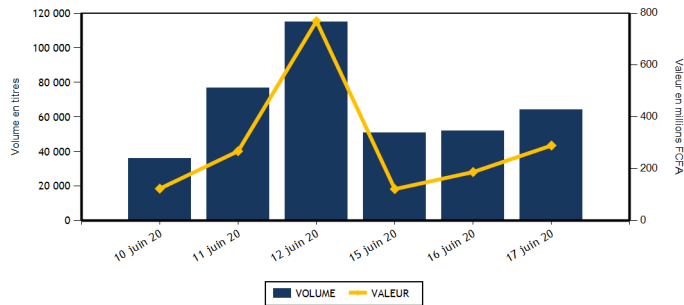

Actions	Niveau	Evol. Jour
Capitalisation boursière (FCFA)(Actions & Droits)	4 060 503 243 921	-0,45 %
Volume échangé (Actions & Droits)	63 689	22,17 %
Valeur transigée (FCFA) (Actions & Droits)	285 608 265	52,17 %
Nombre de titres transigés	36	9,09 %
Nombre de titres en hausse	13	8,33 %
Nombre de titres en baisse	12	-14,29 %
Nombre de titres inchangés	11	57,14 %

Obligations	Niveau	Evol. Jour
Capitalisation boursière (FCFA)	5 173 586 542 143	-0,06 %
Volume échangé	439	
Valeur transigée (FCFA)	4 400 500	
Nombre de titres transigés	6	
Nombre de titres en hausse	0	
Nombre de titres en baisse	0	
Nombre de titres inchangés	6	

PLUS FORTES HAUSSES

Titres	Cours	Evol. Jour	Evol. annuelle
FILTISAC CI (FTSC)	1 090	7,39 %	-36,81 %
BANK OF AFRICA BF (BOABF)	3 750	7,30 %	-1,06 %
BANK OF AFRICA BN (BOAB)	3 650	6,10 %	1,11 %
SOCIETE IVOIRIENNE DE BANQUE (SIBC)	2 500	3,31 %	-11,35 %
CFAO MOTORS CI (CFAC)	440	2,33 %	1,15 %

PLUS FORTES BAISES

Titres	Cours	Evol. Jour	Evol. annuelle
SICOR CI (SICC)	2 220	-7,50 %	-18,98 %
BICI CI (BICC)	4 200	-6,67 %	-38,24 %
SOGB CI (SOGC)	1 750	-2,51 %	-32,17 %
UNIWAX CI (UNXC)	1 040	-1,42 %	-39,71 %
BERNABE CI (BNBC)	710	-1,39 %	1,43 %

INDICES SECTORIELS

Base = 100 au 14 juin 1999	Nombre de sociétés	Valeur	Evol. Jour	Evol. annuelle	Volume	Valeur	PER moyen
BRVM - INDUSTRIE	12	33,74	0,51 %	-10,41 %	7 253	37 673 845	63,88
BRVM - SERVICES PUBLICS	4	395,14	-0,73 %	-20,23 %	20 912	163 186 460	8,31
BRVM - FINANCES	15	54,17	-0,50 %	-11,18 %	21 685	68 252 795	5,57
BRVM - TRANSPORT	2	341,70	0,35 %	-6,83 %	5 036	7 021 535	8,09
BRVM - AGRICULTURE	5	64,42	-0,77 %	-24,99 %	3 071	3 722 385	6,27
BRVM - DISTRIBUTION	7	229,12	0,54 %	-9,53 %	5 732	5 751 245	10,89
BRVM - AUTRES SECTEURS	1	289,96	0,00 %	-4,08 %	0	0	3,65
BRVM - PETITES CAPITALISATIONS	-	-	-	-	-	-	-

Indicateurs	1er et 2è Comp.	BRVM PC
PER moyen du marché	9,65	
Taux de rendement moyen du marché	9,83	
Taux de rentabilité moyen du marché	11,81	
Nombre de sociétés cotées	46	
Nombre de lignes obligataires	68	
Volume moyen annuel par séance	2 701,00	
Valeur moyenne annuelle par séance	3 930 468,99	

Indicateurs	1er et 2è Comp.	BRVM PC
Ratio moyen de liquidité	2,95	
Ratio moyen de satisfaction	39,33	
Ratio moyen de tendance	1 334,47	
Ratio moyen de couverture	7,49	
Taux de rotation moyen du marché	0,01	
Prime de risque du marché	-1,04	
Nombre de SGI participantes	27	

Définitions

Volume moyen annuel par séance = Valeur annuelle échangée / nombre de séances
 Valeur moyenne annuelle par séance = Valeur annuelle échangée / nombre de séances
 Ratio moyen de liquidité = Moyenne des ratios de liquidité (Titres échangés / Volume des ordres de vente)
 Ratio moyen de satisfaction = Moyenne des ratios de satisfaction (Titres échangés / Volume des ordres d'achat)
 Ratio moyen de tendance = Moyenne des ratios de tendance (Volume des ordres d'achat / Volume des ordres de vente)
 Ratio moyen de couverture = Moyenne des ratios de couverture (Volume des ordres de vente / Volume des ordres d'achat)

Taux moyen de rotation = moyenne des taux de rotation des actions cotées (volume transigé / capi flottante)
 PER moyen du marché = moyenne des PER des actions cotées ayant un PER positif
 Taux de rendement moyen = moyenne des taux de rendement des actions cotées ayant distribué un dividende
 Taux de rentabilité moyen = moyenne des taux de rentabilité des actions cotées
 Prime de risque du marché = (1 / le PER moyen du marché) - le taux de référence actuel des emprunts d'Etat



BRVM - BOURSE REGIONALE DES VALEURS MOBILIERES
 BRVM - Société Anonyme au capital de 3.062.040.000 CFA - RC : CI - ABJ - 1997 - B - 208435 - CC : 9819725 - E
 Siège Social : Abidjan - CÔTE D'IVOIRE. Adresse : 18, Rue Joseph ANOMA (Rue des Banques) - Abidjan
 Tél : +225 20 32 66 85 / 86, Fax : +225 20 32 66 84, Mail : brvm@brvm.org, Site Web : www.brvm.org

MARCHE DES ACTIONS

Symbole	Titre	Cours Précédent	Cours du jour		Variation jour	Séance de cotation		Cours Référence	Variation de l'année précédente	Dernier dividende payé		Rdt. Net	PER
			Ouv.	Clôt.		Volume	Valeur			Montant net	Date		
SECTEUR - INDUSTRIE		33,74	points		↑				0,51 %				
CABC	SICABLE CI	850	840	840	-1,18 %	245	205 800	840	33,33 %	75,00	3-juin-19	8,93 %	7,79
FTSC	FILTISAC CI	1 015	1 070	1 090	7,39 %	4 803	5 196 860	1 090	-36,81 %	110,00	31-juil.-19	10,09 %	8,29
NEIC	NEI-CEDA CI	120	NC	NC	0,00 %			120	-14,29 %	9,00	28-juin-01		2,61
NTLC	NESTLE CI	360	365	365	1,39 %	72	26 280	365	-7,59 %	31,50	12-août-11		
SEMC	CROWN SIEM CI	115	NC	NC	0,00 %			115	-11,54 %	16,92	29-sept.-17		
SIVC	AIR LIQUIDE CI	240	245	240	0,00 %	973	238 030	240	29,73 %	63,00	29-sept.-17		
SLBC	SOLIBRA CI	45 000	45 015	45 015	0,03 %	700	31 510 500	45 015	0,03 %	1 368,00	6-juin-19	3,04 %	56,78
SMBC	SMB CI	2 650	2 675	2 675	0,94 %	10	26 750	2 675	7,00 %	450,00	30-août-19	16,82 %	362,64
STBC	SITAB CI	610	NC	NC	0,00 %			610	0,83 %	206,20	19-juin-17		2,07
TTRC	TRITURAF CI-Ste en Liquidation	490	SP	SP	0,00 %			490	0,00 %	1 440,00	19-juil.-02		
UNLC	UNILEVER CI	4 775	NC	NC	0,00 %			4 775	0,00 %	1 233,00	9-juil.-12		
UNXC	UNIWAX CI	1 055	1 045	1 040	-1,42 %	450	469 625	1 040	-39,71 %	181,80	11-juil.-19	17,48 %	6,97
TOTAL						7 253	37 673 845						63,88
SECTEUR - SERVICES PUBLICS		395,14	points		↓				-0,73 %				
CIEC	CIE CI	1 295	1 295	1 295	0,00 %	1 305	1 658 625	1 295	-19,06 %	79,23	9-août-19	6,12 %	11,10
ONTBF	ONATEL BF	3 050	3 055	3 055	0,16 %	6 789	21 309 215	3 055	12,94 %	387,17	10-juin-20	12,67 %	6,90
SDCC	SODE CI	2 850	2 850	2 850	0,00 %	2 565	7 316 500	2 850	1,79 %	270,00	29-oct.-19	9,47 %	8,69
SNTS	SONATEL SN	13 000	12 985	12 880	-0,92 %	10 253	132 902 120	12 880	-24,21 %	1 225,00	20-mai-20	9,51 %	6,55
TOTAL						20 912	163 186 460						8,31
SECTEUR - FINANCES		54,17	points		↓				-0,50 %				
BICC	BICI CI	4 500	4 195	4 200	-6,67 %	705	2 960 350	4 200	-38,24 %	182,90	17-juil.-19	4,35 %	7,15
BOAB	BANK OF AFRICA BN	3 440	3 490	3 650	6,10 %	5 104	18 382 245	3 650	1,11 %	436,00	15-mai-20	11,95 %	4,93
BOABF	BANK OF AFRICA BF	3 495	3 495	3 750	7,30 %	3 489	12 974 050	3 750	-1,06 %	370,00	4-mai-20	9,87 %	4,46
BOAC	BANK OF AFRICA CI	3 110	3 115	3 110	0,00 %	450	1 400 250	3 110	-22,15 %	315,00	15-juin-20	10,13 %	4,32
BOAM	BANK OF AFRICA ML	995	1 000	1 000	0,50 %	2 087	2 086 100	1 000	-13,04 %	271,00	15-mai-19	27,10 %	
BOAN	BANK OF AFRICA NG	3 400	3 395	3 400	0,00 %	235	798 680	3 400	0,44 %	429,66	20-mai-20	12,64 %	5,20
BOAS	BANK OF AFRICA SENEGAL	1 485	1 470	1 465	-1,35 %	271	396 720	1 465	-5,18 %	161,00	19-juin-20	10,99 %	3,86
CBIBF	CORIS BANK INTERNATIONAL	7 555	7 500	7 510	-0,60 %	2 300	17 257 400	7 510	-6,13 %	402,00	5-juil.-19	5,35 %	8,68
ECOC	ECOBANK COTE D'IVOIRE	3 385	3 385	3 390	0,15 %	744	2 501 800	3 390	-15,04 %	241,00	15-mai-19	7,11 %	7,36
ETIT	ECOBANK TRANS. INCORP. TG	13	13	13	0,00 %	2 750	35 750	13	-7,14 %	1,21	28-avr.-17		1,46
NSBC	NSIA BANQUE COTE D'IVOIRE	3 795	3 785	3 790	-0,13 %	185	701 860	3 790	-41,42 %	194,20	9-juil.-19	5,12 %	6,45
ORGT	ORAGROUP TOGO	4 000	NC	NC	0,00 %			4 000	-4,76 %	56,73	1-juil.-19	1,42 %	9,33
SAFC	SAFCA CI	330	NC	NC	0,00 %			330	-1,49 %	23,04	29-juil.-11		
SGBC	SOCIETE GENERALE COTE D'IVOIRE	7 555	7 600	7 600	0,60 %	70	532 000	7 600	-1,30 %	206,00	31-juil.-19	2,71 %	4,71
SIBC	SOCIETE IVOIRIENNE DE BANQUE	2 420	2 600	2 500	3,31 %	3 295	8 225 590	2 500	-11,35 %	270,00	19-juin-20	10,80 %	4,46
TOTAL						21 685	68 252 795						5,57
SECTEUR - TRANSPORT		341,70	points		↑				0,35 %				
SDSC	BOLLORE	1 390	1 390	1 395	0,36 %	5 036	7 021 535	1 395	-7,00 %	184,00	6-juin-19	13,19 %	8,09
SVOC	MOVIS CI	2 395	SP	SP	0,00 %			2 395	0,00 %	270,00	5-juil.-99		

MARCHE DES ACTIONS

Symbole	Titre	Cours Précédent	Cours du jour		Variation jour	Séance de cotation		Cours Référence	Variation de l'année précédente	Dernier dividende payé		Rdt. Net	PER
			Ouv.	Clôt.		Volume	Valeur			Montant net	Date		
SECTEUR - AGRICULTURE		64,42	points		↓	-0,77 %							
PALC	PALM CI	1 180	1 200	1 200	1,69 %	190	228 000	1 200	-34,07 %	253,47	24-sept.-18	21,12 %	
SCRC	SUCRIVOIRE	500	500	500	0,00 %	1 251	626 840	500	-17,36 %	72,00	28-sept.-18	14,40 %	
SICC	SICOR CI	2 400	2 220	2 220	-7,50 %	5	11 100	2 220	-18,98 %	1 919,00	25-sept.-00		1,35
SOGC	SOGB CI	1 795	1 895	1 750	-2,51 %	1 618	2 847 885	1 750	-32,17 %	126,00	15-juil.-19	7,20 %	8,36
SPHC	SAPH CI	1 200	1 280	1 200	0,00 %	7	8 560	1 200	-8,40 %	78,00	27-sept.-18	6,50 %	9,09
TOTAL						3 071	3 722 385						6,27
SECTEUR - DISTRIBUTION		229,12	points		↑	0,54 %							
ABJC	SERVAIR ABIDJAN CI	1 085	1 085	1 075	-0,92 %	338	366 540	1 075	-14,00 %	164,96	30-sept.-19	15,35 %	7,77
BNBC	BERNABE CI	720	715	710	-1,39 %	2 410	1 712 150	710	1,43 %	45,00	19-juil.-19	6,34 %	11,12
CFAC	CFAO MOTORS CI	430	425	440	2,33 %	400	173 425	440	1,15 %	31,50	23-juil.-19	7,16 %	15,18
PRSC	TRACTAFRIC MOTORS CI	3 150	NC	NC	0,00 %			3 150	16,88 %	150,36	18-sept.-19	4,77 %	17,85
SHEC	VIVO ENERGY CI	685	685	685	0,00 %	163	111 655	685	-14,38 %	64,29	2-août-19	9,38 %	8,01
TTLC	TOTAL CI	1 400	1 400	1 400	0,00 %	30	42 000	1 400	-17,65 %	108,40	11-oct.-19	7,74 %	8,46
TTLS	TOTAL SN	1 400	1 395	1 400	0,00 %	2 391	3 345 475	1 400	-17,65 %	105,30	29-juil.-19	7,52 %	7,83
TOTAL						5 732	5 751 245						10,89
AUTRES SECTEURS		289,96	points		→	0,00 %							
STAC	SETAO CI	235	NC	NC	0,00 %			235	-4,08 %				3,65
TOTAL						0	0						3,65
TOTAL - Marché des actions						63 689	285 608 265						

MARCHE DES DROITS

Symbole	Titre	Cours Précédent	Cours du jour		Variation jour	Séance de cotation		Cours Référence	Variation depuis l'origine	Parité	Periode de négociation	
			Ouv.	Clôt.		Volume	Valeur				Début	fin
TOTAL												
TOTAL - Marché des droits												

TROISIEME COMPARTIMENT - BRVM PETITES CAPITALISATIONS

Symbole	Titre	Cours Précédent	Cours du jour		Variation jour	Séance de cotation		Cours Référence	Variation depuis l'origine
			Ouv.	Clôt.		Volume	Valeur		
TOTAL									
TOTAL - 3ème Compartiment - BRVM PC									

Légende:
 (#) Fractionnement du titre - Valeur théorique
 Cours du jour: Ouv.: Ouverture Clôt.: Clôture Moy.: Moyen
 Mentions : NC: Non Coté Ex-c: Ex-coupon Ex-d: Ex-droit SP: Suspendu Val-T: Valeur Théorique
 PER = Cours / BNPA selon les données disponibles Rdt. Net: Rendement net (DNPA / Cours)
 Comp.: 1 - Premier Compartiment 2 - Second Compartiment 3 - Compartiment de croissance
 Ratio de liquidité = Titres échangés / Volume des ordres de vente
 : Progression de l'indice sectoriel : Stabilité de l'indice sectoriel : Recul de l'indice sectorie

MARCHE DES OBLIGATIONS

Symbole	Titre	Valeur nominale	Cours Précédent	Cours du jour	Cours Référence	Séance de cotation		Coupon couru	Coupon d'intérêt		Type Amort	
						Volume	Valeur	Période	Montant net	Eché.		
OBLIGATIONS D'ETAT												
EOM.01	ETAT DU MALI 6.20% 2016-2023	4 999	4 999	NC	4 999			21,23	A	309,94	23-mai-21	ACD
EOM.02	Etat du Mali 6.50% 2017-2024	8 000	8 000	NC	8 000			82,63	A	520,00	20-avr.-21	AC
EOM.03	ETAT DU MALI 6,50 % 2018-2025	10 000	9 950	NC	9 950			451,09	A	650,00	7-oct.-20	AC
EOM.04	ETAT DU MALI 6,50% 2019-2027	10 000	9 800	NC	9 800			605,60	A	650,00	12-juil.-21	AC
EOM.05	ETAT DU MALI 6,50% 2020-2028	10 000	10 000	10 000	10 000	30	300 000	146,03	A	650,00	27-mars-21	ACD
EOS.05	ETAT SENEGAL 6.50% 2013-2023	10 000	10 000	NC	10 000			250,00	S	325,00	29-juil.-20	ACD
EOS.06	ETAT SENEGAL 6.50% 2014-2021	3 000	3 075	NC	3 075			11,13	S	97,50	27-nov.-20	ACD
EOS.07	ETAT SENEGAL 6.30% 2015-2025	10 000	10 300	NC	10 300			39,59	S	316,72	25-nov.-20	ACD
TPBF.010	TPBF 6,50% 2020 - 2028	10 000	10 000	NC	10 000			157,20	S	325,00	20-sept.-20	ACD
TPBF.03	TPBF 6,50% 2013-2020	10 000	10 000	NC	10 000			33,56	S	325,00	29-nov.-20	ACD
TPBF.04	TPBF 6.50% 2017-2027	10 000	10 000	NC	10 000			245,08	S	323,22	31-juil.-20	ACD
TPBF.05	TPBF 6,50% 2017-2024	10 000	10 300	NC	10 300			303,69	S	325,00	29-juin-20	ACD
TPBF.06	TPBF 6.50% 2018-2025	10 000	10 000	NC	10 000			21,31	S	325,00	5-déc.-20	ACD
TPBF.07	TPBF 6,50% 2018-2025	10 000	10 000	10 000	10 000	25	250 000	58,29	S	325,00	15-nov.-20	AC
TPBF.08	TPBF 6,50% 2019-2027	10 000	10 000	NC	10 000			74,59	S	326,78	6-nov.-20	ACD
TPBF.09	TPBF 6,50% 2019 - 2027	10 000	10 300	NC	10 300			124,32	S	325,00	8-oct.-20	ACD
TPBJ.01	TPBJ 6.50% 2017-2027	10 000	10 300	10 300	10 300	75	757 500	126,44	A	650,00	7-avr.-21	ACD
TPBJ.02	TPBJ 6.50% 2018-2025	10 000	10 300	10 300	10 300	81	811 500	33,56	S	325,00	29-nov.-20	ACD
TPCI.016	TPCI 6.55% 2014-2022	10 000	10 030	NC	10 030			50,25	A	655,00	20-mai-21	ACD
TPCI.017	TPCI 3% 2014-2024 (*)	10 000	10 000	NC	10 000			148,36	S	150,00	19-juin-20	ACD
TPCI.018	TPCI 5.85% 2014-2021 (*)	10 000	10 000	NC	10 000			289,30	S	292,50	19-juin-20	ACD
TPCI.019	TPCI 5.99% 2015-2025	10 000	10 000	NC	10 000			55,80	A	599,00	14-mai-21	ACD
TPCI.020	TPCI 5.85% 2015-2022	10 000	10 000	NC	10 000			116,68	S	292,50	5-oct.-20	ACD
TPCI.021	TPCI 6% 2016-2028	10 000	10 000	NC	10 000			115,07	A	600,00	8-avr.-21	ACD
TPCI.022	TPCI 5.90% 2016 - 2026	10 000	10 000	NC	10 000			3,23	A	590,00	15-juin-21	ACD
TPCI.023	TPCI 5.90% 2016-2026	10 000	10 000	NC	10 000			343,36	A	590,00	17-nov.-20	ACD
TPCI.024	TPCI 6.25% 2017-2029	10 000	10 000	NC	10 000			133,20	S	312,50	30-sept.-20	ACD
TPCI.025	TPCI 5,95% 2017-2024 A	10 000	10 000	NC	10 000			87,79	S	297,50	24-oct.-20	ACD
TPCI.026	TPCI 5,95% 2017-2024 B	10 000	10 000	NC	10 000			61,44	S	297,50	10-nov.-20	ACD
TPCI.027	TPCI 6% 2017-2025	10 000	10 000	NC	10 000			280,33	S	300,00	29-juin-20	ACD
TPCI.028	TPCI 6% 2018 - 2026	10 000	10 000	NC	10 000			524,59	A	600,00	2-août-20	ACD
TPCI.029	TPCI 6% 2018-2026	10 000	10 000	NC	10 000			396,72	A	600,00	19-oct.-20	ACD
TPCI.030	TPCI 5,95% 2018-2025	10 000	10 000	NC	10 000			6,50	S	297,50	13-déc.-20	ACD
TPCI.031	TPCI 5,75% 2019 - 2026 (*)	10 000	10 000	NC	10 000			570,29	A	575,00	20-juin-20	ACD
TPCI.032	TPCI 2,23% 2019-2026	10 000		NC				0,00	A	0,00	20-juin-20	ACD
TPCI.033	TPCI 5.75% 2019-2026	10 000	10 000	NC	10 000			140,21	A	575,00	20-mars-21	ACD
TPCI.034	TPCI 6% 2019-2029	10 000	10 000	NC	10 000			146,30	A	600,00	20-mars-21	ACD
TPCI.035	TPCI 5,75% 2019-2026	10 000	10 000	NC	10 000			537,30	A	575,00	11-juil.-20	ACD
TPCI.036	TPCI 5,75% 2019-2026	10 000	10 000	NC	10 000			472,88	A	575,00	21-août-20	ACD
TPCI.037	TPCI 5,80% 2019-2026	10 000	10 000	NC	10 000			310,60	A	580,00	4-déc.-20	ACD
TPCI.038	TPCI 5,75% 2019-2026	10 000	10 000	NC	10 000			307,92	A	575,00	4-déc.-20	ACD
TPCI.039	TPCI 5,75% 2019-2026	10 000	10 300	NC	10 300			383,33	A	575,00	17-oct.-20	ACD
TPCI.040	TPCI 5,75% 2019-2026	10 000	10 000	NC	10 000			249,80	A	575,00	10-janv.-21	ACD
TPCI.041	TPCI 5,80% 2020-2027	10 000	9 975	NC	9 975			174,32	A	580,00	28-févr.-21	ACD
TPCI.042	TPCI 5,90% 2020-2030	10 000	10 000	NC	10 000			177,32	A	590,00	28-févr.-21	ACD
TPNE.01	TRESOR PUBLIC DU NIGER 6,50% 2019-2026	10 000	10 300	NC	10 300			144,25	A	650,00	28-mars-21	ACD
TPNE.02	TRESOR PUBLIC DU NIGER 6,50% 2019 - 2026	10 000	10 300	10 300	10 300	223	2 231 500	570,08	A	650,00	1-août-20	ACD
TOTAL						434	4 350 500					

OBLIGATIONS REGIONALES

BIDC.O3	BIDC-EBID 6.50% 2014-2021	10 000	10 000	10 000	10 000	5	50 000	143,07	S	325,00	28-sept.-20	ACD
BIDC.O4	BIDC-EBID 6.10% 2017-2027	8 750	9 013	NC	9 012.50			1,67	A	610,00	16-juin-21	ACD
BIDC.O5	BIDC-EBID 6,40% 2019-2026	10 000	10 000	NC	10 000			330,53	S	320,00	12-juin-20	ACD
BOAD.O12	BOAD 5.95% 2014-2021	10 000	10 000	NC	10 000			282,87	A	595,00	26-déc.-20	ACD
CRRH.O1	CRRH-UEMOA 6.10% 2012-2022	10 000	9 925	NC	9 925			209,48	S	305,00	13-août-20	AC
CRRH.O2	CRRH-UEMOA 6.10% 2012-2024	10 000	10 000	NC	10 000			254,73	S	305,00	17-juil.-20	AC
CRRH.O3	CRRH-UEMOA 6% 2013-2023	10 000	10 000	NC	10 000			85,25	S	300,00	26-oct.-20	AC
CRRH.O4	CRRH-UEMOA 6% 2014-2024	10 000	9 950	NC	9 950			278,69	S	300,00	30-juin-20	AC
CRRH.O5	CRRH-UEMOA 5.85% 2015-2025	10 000	9 900	NC	9 900			263,73	S	290,90	4-juil.-20	AC
CRRH.O6	CRRH-UEMOA 5.85% 2016-2026	10 000	10 000	NC	10 000			266,79	S	292,50	3-juil.-20	ACD
CRRH.O7	CRRH-UEMOA 5.95% 2017-2029	7 917	7 798	NC	7 798.25			39,68	S	235,52	17-nov.-20	AC
CRRH.O8	CRRH-UEMOA 5.95% 2018-2030 (*)	9 167	9 145	NC	9 144.67			266,75	S	272,71	21-juin-20	AC
CRRH.O9	CRRH-UEMOA 6.05% 2018-2033 (*)	9 333	9 333	NC	9 333			276,16	S	282,33	21-juin-20	AC
SHAF.O3	SHELTER AFRIQUE 6.6% 2014-2021	2 000	2 000	NC	2 000			39,67	S	65,64	28-août-20	ACD
TOTAL						5	50 000					

OBLIGATIONS PIVEES

BHNS.O1	DIASPORA BONDS BHS 6,25% 2019-	10 000	10 000	NC	10 000			271,51	S	310,79	10-juil.-20	ACD
SIFC.O1	SIFCA 6.90% 2013-2021	10 000	10 000	NC	10 000			580,13	A	676,20	8-août-20	ACD
SNLC.O1	SENELEC 6,50% 2018-2025	10 000	10 300	NC	10 300			144,84	S	325,00	27-sept.-20	AC
TOTAL						0	0					

SUKUK ET TITRES ASSIMILES

SUKCI.S1	SUKUK CI 5.75% 2015-2020	10 000	9 990	NC	9 990			274,72	S	292,29	28-juin-20	AC
SUKCI.S2	SUKUK CI 5.75% 2016-2023	10 000	10 300	NC	10 300			162,92	S	293,89	7-sept.-20	ACD
SUKSN.S2	SUKUK SN 6% 2016-2026	10 000	10 200	NC	10 200			238,33	S	303,33	26-juil.-20	ACD
SUKTG.S1	SUKUK TG 6.5% 2016-2026	10 000	10 200	NC	10 200			248,59	S	373,91	17-août-20	ACD
TOTAL						0	0					
TOTAL - Marché des obligations						439	4 400 500					

Légende :
 (##) (*) Ex-Coupon couru (##) Cours de référence amorti / Coupon couru Ex-c (#) Ex-marge de profits
 Cours du jour: Ouv.: Ouverture Clôt.: Clôture Moy.: Moyen
 Type Amort: Type d'Amortissement IF: In Fine AC: Amortissement Constant AD: Amortissement Dégressif ACD: Amortissement Constant Différé
 Période: Périodicité de paiement des coupons A: Annuelle S: Semestrielle T: Trimestrielle
 Eché.: Échéance de paiement des intérêts
 Mentions: NC: Non Coté Ex-c: Ex-coupon ou Ex-droit SP: Suspendu

INFORMATIONS

OPERATIONS EN COURS

Emetteur	Opération
----------	-----------

AVIS

Entité	N°	Nature	Objet
BRVM	100-2020	Paiement Intérêts	Paiement des intérêts annuels - ETAT DU MALI 6,50% 2019-2027

COMMUNIQUEES

Emetteur	N°	Nature	Objet
TOTAL	20200617-2	Etats financiers	Etats financiers TOTAL CI - Exercice 2019
BANK OF AFRICA BN	20200617-1	Notation Financière	Notation financière - BOA BN
ECOBANK CI	20200617	Communiqué-Avis de Convocation	Avis de convocation - Assemblée Générale Ordinaire - ECOBANK CI (Annule et remplace le précédent)

QUANTITES RESIDUELLES
MARCHE DES ACTIONS

Symbole	Titre	Quantité résiduelle à l'achat	Cours Achat / Vente			Quantité résiduelle à la vente	Cours de Référence
ABJC	SERVAIR ABIDJAN CI	111	1,050	/	1,075	76	1 075
BICC	BICI CI			/	4,200	110	4 200
BNBC	BERNABE CI	25	695	/	715	380	710
BOAB	BANK OF AFRICA BN	80	3,460	/	3,500	50	3 650
BOABF	BANK OF AFRICA BF	1 511	3,750	/			3 750
BOAC	BANK OF AFRICA CI	10	3,105	/	3,110	28	3 110
BOAM	BANK OF AFRICA ML	42	980	/	1,050	1 110	1 000
BOAN	BANK OF AFRICA NG	25	3,350	/	3,400	39	3 400
BOAS	BANK OF AFRICA SENEGAL	121	1,465	/	1,470	809	1 465
CABC	SICABLE CI	35	830	/	835	125	840
CBIBF	CORIS BANK INTERNATIONAL	500	7,450	/	7,700	28	7 510
CFAC	CFAO MOTORS CI			/	440	625	440
CIEC	CIE CI	478	1,235	/	1,290	50	1 295
ECOC	ECOBANK COTE D'IVOIRE	120	3,315	/	3,390	129	3 390
ETIT	ECOBANK TRANS. INCORP. TG			/	Marché	1 014 070	13
FTSC	FILTISAC CI	2 030	1,080	/			1 090
NEIC	NEI-CEDA CI			/			120
NSBC	NSIA BANQUE COTE D'IVOIRE	34	3,750	/	3,900	69	3 790
NTLC	NESTLE CI	10	350	/	360	2 978	365
ONTBF	ONATEL BF	23	3,050	/	3,055	436	3 055
ORGT	ORAGROUP TOGO			/	3,950	5	4 000
PALC	PALM CI	10	1,185	/	1,265	55	1 200
PRSC	TRACTAFRIC MOTORS CI	112	3,010	/	3,100	40	3 150
SAFC	SAFCA CI			/	330	1 740	330
SCRC	SUCRIVOIRE	11 913	500	/	520	2 660	500
SDCC	SODE CI	400	2,810	/	2,850	9 984	2 850
SDSC	BOLLORE	47	1,330	/	1,395	5 831	1 395
SEMC	CROWN SIEM CI	250	115	/			115
SGBC	SOCIETE GENERALE COTE D'IVOIRE	109	7,565	/	7,600	142	7 600
SHEC	VIVO ENERGY CI	600	655	/	685	10 958	685
SIBC	SOCIETE IVOIRIENNE DE BANQUE	40	2,490	/	2,500	3 555	2 500
SICC	SICOR CI			/	Marché	459	2 220
SIVC	AIR LIQUIDE CI	50	230	/	240	864	240
SLBC	SOLIBRA CI	10	45,015	/			45 015
SMBC	SMB CI	10	2,655	/	2,675	31	2 675
SNTS	SONATEL SN	30	12,875	/	12,880	127	12 880
SOGC	SOGB CI	7	1,750	/	1,890	7	1 750
SPHC	SAPH CI	250	1,110	/	1,200	714	1 200
STAC	SETAO CI	16	220	/	235	311	235
STBC	SITAB CI	14	610	/	645	1	610
SVOC	MOVIS CI			/			2 395
TTLC	TOTAL CI	92	1,350	/	1,400	92	1 400
TTLS	TOTAL SN	494	1,400	/	1,500	291	1 400
TTRC	TRITURAF CI-Ste en Liquidation			/			490
UNLC	UNILEVER CI	5	4,775	/			4 775
UNXC	UNIWAX CI	5	1,035	/	1,040	510	1 040

QUANTITES RESIDUELLES

MARCHE DES DROITS

Symbole	Titre	Quantité résiduelle à l'achat	Cours Achat / Vente	Quantité résiduelle à la vente	Cours de Référence
---------	-------	-------------------------------	---------------------	--------------------------------	--------------------

TROISIEME COMPARTIMENT - BRVM PETITES CAPITALISATIONS

Symbole	Titre	Quantité résiduelle à l'achat	Cours Achat / Vente	Quantité résiduelle à la vente	Cours de Référence
---------	-------	-------------------------------	---------------------	--------------------------------	--------------------

QUANTITES RESIDUELLES

MARCHE DES OBLIGATIONS

Symbole	Titre	Quantité résiduelle à l'achat	Cours Achat / Vente	Quantité résiduelle à la vente	Cours de Référence
BHSN.01	DIASPORA BONDS BHS 6,25% 2019-		/ 10,000	315	10 000
SIFC.01	SIFCA 6.90% 2013-2021		/		10 000
SNLC.01	SENELEC 6,50% 2018-2025		/ 10,000	2	10 300
EOM.01	ETAT DU MALI 6.20% 2016-2023		/		4 999
EOM.02	Etat du Mali 6.50% 2017-2024		/		8 000
EOM.03	ETAT DU MALI 6,50 % 2018-2025		/		9 950
EOM.04	ETAT DU MALI 6,50% 2019-2027		/		9 800
EOM.05	ETAT DU MALI 6,50% 2020-2028		/		10 000
EOS.05	ETAT SENEGAL 6.50% 2013-2023		/		10 000
TPCI.040	TPCI 5,75% 2019-2026		/		10 000
TPCI.041	TPCI 5,80% 2020-2027		/ 10,000	10	9 975
TPCI.042	TPCI 5,90% 2020-2030		/ 10,000	20	10 000
TPNE.01	TRESOR PUBLIC DU NIGER 6,50% 2019-2026		/		10 300
TPNE.02	TRESOR PUBLIC DU NIGER 6,50% 2019 - 2026		/		10 300
TPCI.034	TPCI 6% 2019-2029		/ 10,000	451	10 000
TPCI.035	TPCI 5,75% 2019-2026		/		10 000
TPCI.036	TPCI 5,75% 2019-2026		/		10 000
TPCI.037	TPCI 5,80% 2019-2026		/		10 000
TPCI.038	TPCI 5,75% 2019-2026		/		10 000
TPCI.039	TPCI 5,75% 2019-2026		/		10 300
TPCI.028	TPCI 6% 2018 - 2026		/		10 000
TPCI.029	TPCI 6% 2018-2026		/		10 000
TPCI.030	TPCI 5,95% 2018-2025		/		10 000
TPCI.031	TPCI 5,75% 2019 - 2026		/		10 000
TPCI.032	TPCI 2,23% 2019-2026		/		10 000
TPCI.033	TPCI 5.75% 2019-2026		/		10 000
TPCI.022	TPCI 5.90% 2016 - 2026		/		10 000
TPCI.023	TPCI 5.90% 2016-2026		/		10 000
TPCI.024	TPCI 6.25% 2017-2029		/		10 000
TPCI.025	TPCI 5,95% 2017-2024 A		/		10 000
TPCI.026	TPCI 5,95% 2017-2024 B		/		10 000
TPCI.027	TPCI 6% 2017-2025		/		10 000
TPCI.016	TPCI 6.55% 2014-2022		/		10 030
TPCI.017	TPCI 3% 2014-2024		/		10 000
TPCI.018	TPCI 5.85% 2014-2021		/		10 000
TPCI.019	TPCI 5.99% 2015-2025		/ 10,000	76	10 000
TPCI.020	TPCI 5.85% 2015-2022		/ 10,000	1 167	10 000
TPCI.021	TPCI 6% 2016-2028		/ 10,000	25	10 000
TPBF.06	TPBF 6.50% 2018-2025		/		10 000
TPBF.07	TPBF 6,50% 2018-2025		/ 10,000	50	10 000
TPBF.08	TPBF 6,50% 2019-2027		/		10 000
TPBF.09	TPBF 6,50% 2019 - 2027		/		10 300
TPBJ.01	TPBJ 6.50% 2017-2027		/		10 300
TPBJ.02	TPBJ 6.50% 2018-2025		/		10 300
EOS.06	ETAT SENEGAL 6.50% 2014-2021		/		3 075
EOS.07	ETAT SENEGAL 6.30% 2015-2025		/		10 300
TPBF.010	TPBF 6,50% 2020 - 2028		/		10 000
TPBF.03	TPBF 6,50% 2013-2020		/		10 000
TPBF.04	TPBF 6.50% 2017-2027		/ 9,980	19	10 000

mercredi 17 juin 2020

TPBF.O5	TPBF 6,50% 2017-2024		/			10 300
BIDC.O3	BIDC-EBID 6.50% 2014-2021		/			10 000
BIDC.O4	BIDC-EBID 6.10% 2017-2027		/			9 013
BIDC.O5	BIDC-EBID 6,40% 2019-2026		/			10 000
BOAD.O12	BOAD 5.95% 2014-2021		/			10 000
CRRH.O1	CRRH-UEMOA 6.10% 2012-2022		/			9 925
CRRH.O2	CRRH-UEMOA 6.10% 2012-2024		/			10 000
CRRH.O9	CRRH-UEMOA 6.05% 2018-2033		/			9 333
SHAF.O3	SHELTER AFRIQUE 6.6% 2014-2021		/			2 000
CRRH.O3	CRRH-UEMOA 6% 2013-2023		/			10 000
CRRH.O4	CRRH-UEMOA 6% 2014-2024		/			9 950
CRRH.O5	CRRH-UEMOA 5.85% 2015-2025		/			9 900
CRRH.O6	CRRH-UEMOA 5.85% 2016-2026		/	10,000	823	10 000
CRRH.O7	CRRH-UEMOA 5.95% 2017-2029		/	7,877.42	20	7 798
CRRH.O8	CRRH-UEMOA 5.95% 2018-2030		/			9 145

SUKUK ET TITRES ASSIMILES

Symbole	Titre	Quantité résiduelle à l'achat	Cours Achat / Vente	Quantité résiduelle à la vente	Cours de Référence	
SUKCI.S1	SUKUK CI 5.75% 2015-2020		/		9 990	
SUKCI.S2	SUKUK CI 5.75% 2016-2023		/		10 300	
SUKSN.S2	SUKUK SN 6% 2016-2026		/	10,200	5	10 200
SUKTG.S1	SUKUK TG 6.5% 2016-2026		/		10 200	

CALENDRIER DES ASSEMBLEES GENERALES

ANNEE : 2020

Société	Nature	Date	Heure	Lieu
ECOBANK TG	Mixte	30/06/2020	11:00:00	Eko Hotels & Suites, 1415 Adetokunbo Ademola Street, Victoria Island, Lagos, Nigeria
TRACTAFRIC CI	Ordinaire	30/06/2020	10:00:00	hôtel PULLMAN ABIDJAN sis au Plateau, rue Abdoulaye Fadiga
UNIWAX CI	Mixte	30/06/2020	10:00:00	Espace Latrille Event, sis à Abidjan, Cocody II-Plateaux (Carrefour Duncan)
ECOBANK CI	Ordinaire	30/06/2020	10:00:00	Hôtel Radisson Blu, sis à Abidjan Port Bouët, route de l'aéroport international Felix Houphouët Boigny
TOTAL	Ordinaire	30/06/2020	10:00:00	Siège social de la société
CIE CI	Ordinaire	30/06/2020	08:30:00	Visioconférence
SODECI	Ordinaire	30/06/2020	10:30:00	Siège Social : 1, Avenue Christiani Treichville ABIDJAN 01 BP 1843
ORAGROUP	Ordinaire	29/06/2020	10:00:00	Hôtel 2 Février situé à la place de l'indépendance, Lomé TOGO
SETAO CI	Ordinaire	26/06/2020	10:00:00	Hôtel TIAMA (salon Ebène) - Abidjan Plateau
SMB	Ordinaire	25/06/2020	09:30:00	Abidjan-Port-Bouët, Boulevard de l'Aéroport
SOGB	Ordinaire	19/06/2020	11:00:00	Immeuble CRRAE-UEMOA sis à Abidjan Plateau
SICABLE	Ordinaire	19/06/2020	10:00:00	Hôtel TIAMA, Boulevard de la République à ABIDJAN
SOGB	Ordinaire	19/06/2020	11:00:00	Immeuble CRRAE-UEMOA sis à Abidjan Plateau (Annule et remplace celui publié le 27/05/2020))
NSBC	Ordinaire	12/06/2020	10:00:00	Abidjan-Plateau, 8-10 Avenue Joseph ANOMA, 01 BP 1264 Abidjan 01
SGB CI	Ordinaire	12/06/2020	09:00:00	Espace Latrille Events, sis à Abidjan Commune de Cocody, aux Deux-Plateaux Boulevard Latrille
NEI-CEDA CI	Ordinaire	10/06/2020	10:00:00	Hôtel TIAMA, Abidjan-Plateau
BANK OF AFRICA SN	Ordinaire	29/05/2020	09:30:00	Immeuble Elan II au 2ème Etage, Almadies, Zone 12, Route de Ngor à Dakar
SIB	Ordinaire	26/05/2020	09:00:00	Siège social par Visioconférence
BANK OF AFRICA CI	Ordinaire	22/05/2020	09:30:00	initialement prévue pour le 11 mai 2020 est reportée au 22 mai 2020 au siège social de la banque, immeuble BOA sis à Abidjan plateau, Angle Avenue Terrassons de Fougères et Rue Gourgas 01 BP 4132 - Abidjan
SGB CI	Ordinaire	16/05/2020	09:00:00	Espace latrille Events, sis à Abidjan Commune de cocody, aux Deux-Plateaux Boulevard Latrille
BANK OF AFRICA CI	Ordinaire	11/05/2020	09:30:00	Siège social de la banque, immeuble BOA sis à Abidjan plateau, Angle Avenue Terrassons de Fougères et Rue Gourgas 01 BP 4132 - Abidjan
ONATEL BF	Ordinaire	07/05/2020	09:00:00	L'Assemblée Générale Ordinaire des actionnaires de l'ONATEL SA, ne pourra se tenir physiquement. Le vote des résolutions de l'assemblée aura lieu uniquement par correspondance.
SONATEL	Mixte	04/05/2020	10:00:00	Siège social par Visioconférence
BANK OF AFRICA ML	Mixte	25/04/2020	09:30:00	Au siège, Immeuble BANK OF AFRICA, Avenue du Mali, Quartier ACI 2000 de la Banque BOA MALI
BANK OF AFRICA ML	Mixte	11/04/2020	09:30:00	Siège de la Banque BOA MALI
CORIS BANK INTERNATIONAL	Ordinaire	08/04/2020	09:00:00	Hôtel SOPATEL Silmandé SA
BANK OF AFRICA NG	Extraordinaire	02/04/2020	10:00:00	Centre de Formation de la BOA NIGER (BOA-Siège)
BANK OF AFRICA BN	Mixte	01/04/2020	10:00:00	NOVOTEL à Cotonou
BANK OF AFRICA BF	Ordinaire	30/03/2020	10:00:00	Salle LAICO HOTEL OUAGA 2000
SICABLE	Ordinaire	27/03/2020	09:00:00	initialement prévue pour le 27 mars 2020 est reportée à une date ultérieure

L'actualité de la BRVM sur nos plateformes digitales

Infos BRVM

Pour recevoir les informations boursières par SMS, souscrivez :



Côte d'Ivoire : *430#
Bénin : *430*15#



Côte d'Ivoire : #139#
Burkina Faso : *310#



Côte d'Ivoire : *431#
Niger : *512*9#
Togo : *310#

Site web

www.brvm.org



Application Mobile

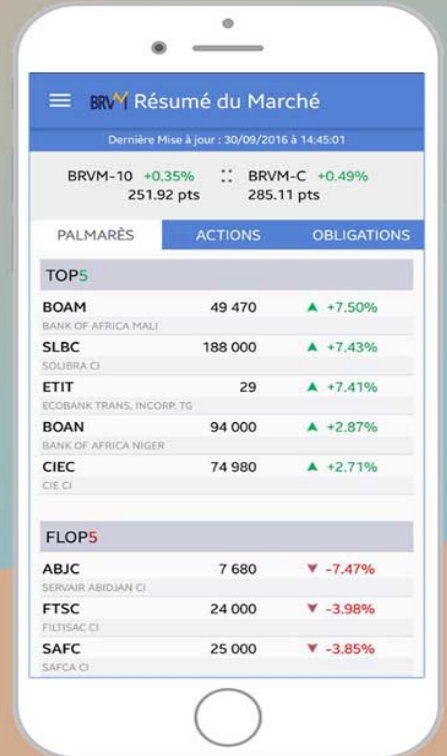

Disponible sur Google play

Disponible sur App Store

Nous suivre sur :



AVIS N° 100 - 2020 / BRVM / DG

ETAT DU MALI 6,50 % 2019-2027

Paiement des intérêts annuels

La Bourse Régionale des Valeurs Mobilières (BRVM) porte à la connaissance du public et des intervenants du marché que l'Etat du Mali procédera, le **12 juillet 2020**, au paiement des intérêts annuels de son emprunt obligataire dénommé " ETAT DU MALI 6,50 % 2019-2027 ".

La fermeture des registres étant fixée au 12 juillet 2020, ledit titre (symbole : EOM.04) cotera ex-coupon d'intérêts à partir du **mardi 08 juillet 2020**.

Pour toute information complémentaire, veuillez contacter la SGI MALI, Immeuble Conseil National du Patronat du Mali, 3^{ème} étage, BP E 2477 Bamako, Tél : (223) 20 29 41 19 / 20 29 29 72, Fax : (223) 20 29 29 75, E-mail : sgi@sgimali.com.

Fait à Abidjan, le 17 juin 2020

Le Directeur Général



Dr. Edoh Kossi AMENOUNVE

Handwritten notes in the bottom left corner, including the letters 'E', 'r', 'I', 'D', and a signature.

ECOBANK COTE D'IVOIRE

Société Anonyme avec Conseil d'Administration au capital de 27 525 300 000 FCFA ayant son siège à Abidjan Plateau, Place de la République, Avenue Houdaille, Immeuble Ecobank, 01 BP 4107 Abidjan 01, Côte d'Ivoire, immatriculée au Registre du Commerce et du Crédit Mobilier d'Abidjan sous le numéro CI-ABJ-1988-B-130 729, inscrite sur la liste des Banques sous le numéro A 0059 J et cotée à la Bourse Régionale des Valeurs Mobilières d'Abidjan

AVIS DE CONVOCATION

Mesdames et Messieurs les Actionnaires de Ecobank Côte d'Ivoire, sont convoqués en Assemblée Générale Ordinaire, le mardi 30 juin 2020, à 10 heures, à l'Hôtel Radisson Blu, sis à Abidjan Port Bouët, route de l'aéroport international Felix Houphouët Boigny, à l'effet de délibérer sur l'ordre du jour suivant :

1. Rapport du Président du Conseil d'Administration et rapport de Gestion du Conseil d'Administration sur l'exercice 2019
2. Rapport Général et rapports spéciaux des Commissaires aux Comptes
3. Approbation du bilan et des comptes de l'exercice 2019
4. Affectation du résultat de l'exercice 2019
5. Quitus aux Administrateurs
6. Décharge aux Commissaires aux Comptes
7. Fixation des indemnités de fonctions des Administrateurs pour l'exercice 2020
8. Expiration et renouvellement de mandats d'Administrateurs
9. Nomination d'Administrateurs
10. Nomination des Commissaires aux Comptes
11. Vote des résolutions de l'Assemblée Générale Ordinaire

Cette Assemblée Générale Ordinaire se tiendra dans le strict respect des dispositions gouvernementales mises en place dans le cadre de la lutte contre la pandémie de la COVID 19, à savoir une présence physique limitée à 50 personnes et l'application des mesures sanitaires (port de masque obligatoire, lavage des mains, maintien de la distanciation d'au moins un mètre entre deux personnes, etc.).

Tout Actionnaire pourra assister personnellement à cette Assemblée Générale, sur présentation d'un justificatif d'identité ou se faire représenter par un mandataire de son choix.

Toutefois, Ecobank Côte d'Ivoire, entreprise citoyenne, se doit de respecter strictement les mesures sanitaires prises par l'Etat de Côte d'Ivoire, dans le cadre de la lutte contre la pandémie de la COVID 19.

En conséquence, Ecobank Côte d'Ivoire invite les Actionnaires à se faire représenter à l'Assemblée Générale Ordinaire, en donnant une procuration, de préférence aux personnes ci-dessous :

- Monsieur Lassina Coulibaly, Président du Conseil d'Administration d'Ecobank Côte d'Ivoire
- Monsieur Paul Harry Aithnard, Directeur Général d'Ecobank Côte d'Ivoire
- Monsieur Martial Akpessa, Secrétaire Général d'Ecobank Côte d'Ivoire
- Madame Roseline Abé, Directeur Général de EDC Investment Corporation Côte d'Ivoire (EIC)
- Madame/Monsieur le Directeur Général de la Société de Gestion et d'Intermédiation (SGI) gérant vos actions
- Monsieur le Président de l'Association des Actionnaires des Sociétés Cotées (AASCOT).

Pour ce faire et au moins quinze (15) jours avant la tenue de l'Assemblée Générale, nous mettrons, les formulaires de procuration et les documents sociaux visés à l'article 525 de l'Acte Uniforme OHADA relatif aux droit des sociétés commerciales et du groupement d'intérêt économique, à votre disposition aux adresses ci-dessous :

- au siège de Ecobank Côte d'Ivoire, sis à Abidjan Plateau Avenue Houdaille, Place de la République, Immeuble Ecobank ; Direction Juridique 7^{ème} étage

- au siège de EDC Investment Corporation Côte d'Ivoire (EIC), sis à Abidjan Plateau Avenue Houdaille, Place de la République, Immeuble Ecobank 2^{ème} étage
- au siège social des Sociétés de Gestion et d'Intermédiation, gérant vos actions
- sur le site internet Ecobank Côte d'Ivoire www.ecobank.com

Les procurations données doivent être transmises de façon physique aux adresses ci-dessus ou par voie électronique à ecisecretariatgl@ecobank.com au plus tard le 24 juin 2020.

Par ailleurs, Ecobank Côte d'Ivoire prend toutes les dispositions nécessaires afin de permettre à un plus grand nombre d'Actionnaires de visualiser les échanges lors de l'Assemblée Générale Ordinaire. Un lien d'accès direct et sécurisé sera transmis aux Actionnaires par email.

Les projets de résolutions à soumettre au vote des Actionnaires sont les suivants :

PREMIERE RESOLUTION

L'Assemblée Générale Ordinaire, après avoir entendu lecture du rapport du Président du Conseil d'Administration, du rapport de gestion du Conseil d'Administration, du rapport général et des rapports spéciaux des Commissaires aux comptes sur l'exercice clos le 31 Décembre 2019, approuve sans réserve lesdits rapports, les comptes et les états financiers de synthèse de Ecobank Côte d'Ivoire au titre de l'exercice clos le 31 Décembre 2019 ainsi que les opérations qui y sont mentionnées, tels qu'ils sont présentés et desquels il résulte un bénéfice net de vingt-cinq milliards trois cent soixante-cinq millions quatre cent cinquante-cinq mille six cent cinquante-six (25 365 455 656) Francs CFA.

DEUXIEME RESOLUTION

L'Assemblée Générale Ordinaire, sur proposition du Conseil d'Administration, décide d'affecter le résultat net bénéficiaire de l'exercice clos le 31 Décembre 2019, d'un montant de vingt-cinq milliards trois cent soixante-cinq millions quatre cent cinquante-cinq mille six cent cinquante-six (25 365 455 656) Francs CFA augmenté du report à nouveau de l'exercice antérieur de vingt et un millions sept cent quarante-cinq mille sept cent dix-huit (21 745 718) Francs CFA soit un solde disponible de vingt-cinq milliards trois cent quatre-vingt-sept millions deux cent un mille trois cent soixante-quatorze (25 387 201 374) Francs CFA comme suit :

- Résultat net de l'exercice	25 365 455 656 FCFA
- Report à nouveau-exercice antérieur	21 745 718 FCFA
- Solde disponible avant affectation	25 387 201 374 FCFA

Affectations

Réserves spéciales	3 804 818 348 FCFA
Dividendes à distribuer	21 579 835 200 FCFA
- Report à nouveau	2 547 826 FCFA

En conséquence, l'Assemblée Générale Ordinaire décidé de distribuer aux Actionnaires la somme de vingt et un milliards cinq cent soixante-dix-neuf millions huit cent trente-cinq mille deux cent (21 579 835 200) Francs CFA, à raison de trois cent quatre-vingt-douze (392) Francs CFA brut de dividende par action soit un dividende net par action de trois cent cinquante-trois (353) Francs CFA.

Le paiement des dividendes s'effectuera à partir du 20 Juillet 2020.

TROISIEME RESOLUTION

L'Assemblée Générale Ordinaire prend acte des termes du Rapport Spécial des Commissaires aux comptes sur les conventions intervenues dans le cadre des articles 438 et suivants de l'Acte Uniforme relatif au Droit des Sociétés Commerciales et du Groupement d'Intérêt Economique du Traité de l'OHADA et de l'article 45 de l'ordonnance N°2009-385 du 1^{er} Décembre 2009 portant réglementation bancaire en Côte d'Ivoire et approuve lesdites conventions.

QUATRIEME RESOLUTION

L'Assemblée Générale Ordinaire, après avoir entendu lecture du rapport spécial des Commissaires aux comptes sur les rémunérations exceptionnelles et les remboursements des frais de voyage, déplacements et dépenses engagées dans l'intérêt de la société au profit des Administrateurs visés par l'article 432 de l'Acte Uniforme relatif au Droit des Sociétés Commerciales et du Groupement d'Intérêt Economique du Traité de l'OHADA, approuve ledit rapport.

CINQUIEME RESOLUTION

L'Assemblée Générale Ordinaire, après avoir entendu lecture du rapport de gestion du Conseil d'Administration, donne quitus sans aucune réserve aux Administrateurs de l'exécution de leur mandat au cours de l'exercice clos le 31 Décembre 2019.

SIXIEME RESOLUTION

L'Assemblée Générale Ordinaire, après avoir entendu lecture du rapport général et des rapports spéciaux des Commissaires aux comptes, donne décharge aux Commissaires aux comptes sans aucune réserve de l'exécution de leur mission au cours de l'exercice clos le 31 Décembre 2019.

SEPTIEME RESOLUTION

L'Assemblée Générale Ordinaire décide de fixer, pour l'exercice 2020, à deux cent cinquante millions (250 000 000) de francs CFA, le montant brut de l'indemnité de fonction allouée aux Administrateurs, en rémunération de leur mission, à charge pour le Conseil d'Administration de la répartir.

HUITIEME RESOLUTION

L'Assemblée Générale Ordinaire prend acte de l'expiration du mandat de Monsieur Lassina Coulibaly de sa fonction d'Administrateur et de Président du Conseil d'Administration de Ecobank Côte d'Ivoire et lui donne quitus pour l'exécution de sa mission.

NEUVIEME RESOLUTION

L'Assemblée Générale Ordinaire, après avoir constaté que, les mandats d'Administrateurs de Ecobank Côte d'Ivoire exercés Madame Anthony-Diomandé, Monsieur Tertius Zongo, Monsieur Jean-Pierre N'Guessan et la Société Ecobank Transnational Incorporated arrivent à expiration, à l'issue de la présente Assemblée Générale Ordinaire, renouvelle lesdits mandats, pour une durée de trois (3) ans qui prendra fin à l'issue de l'Assemblée Générale Ordinaire de 2023 qui statuera sur les comptes de l'exercice 2022.

DIXIEME RESOLUTION

L'Assemblée Générale Ordinaire, après avoir pris connaissance des informations relatives à l'état civil et au parcours académique et professionnel de Monsieur Adonis Raphaël Séka, le nomme en qualité d'Administrateur de Ecobank Côte d'Ivoire, pour une durée de trois (3) ans qui expirera à l'issue de l'Assemblée Générale Ordinaire de Ecobank Côte d'Ivoire qui statuera en 2023 sur les comptes de l'exercice 2022, sous réserve de l'avis favorable de la Commission Bancaire de l'Union Monétaire Ouest Africaine.

Les informations détaillées (état civil, formation, expérience professionnelle) concernant Monsieur Adonis Séka ont été mises à la disposition de l'Assemblée Générale Ordinaire.

Monsieur Adonis Raphaël Séka a déclaré accepter la mission d'Administrateur de Ecobank Côte d'Ivoire et a affirmé qu'il n'est pas frappé d'interdictions ou d'incompatibilités susceptibles d'empêcher l'exercice de la fonction d'Administrateur de Ecobank Côte d'Ivoire.

ONZIEME RESOLUTION

L'Assemblée Générale Ordinaire constate l'expiration du mandat des Commissaires aux comptes :

- La société Deloitte Côte d'Ivoire, Commissaire aux comptes titulaire, représentée par Monsieur WABI Marc Vincens, Expert-Comptable Diplômé ;
- La société Grant Thornton, Commissaire aux comptes titulaire, représentée par Monsieur Moustapha Bamoutaga COULIBALY, Expert-Comptable Diplômé ;
- La société AUDIREC, Commissaire aux comptes suppléant, représentée par Monsieur PALENFO Mohamed, Expert-Comptable Diplômé.
- La société Ebur Fiduciaire, Commissaire aux comptes suppléant, représentée par Monsieur KOUADIO Brou Olivier, Expert-Comptable Diplômé.

En conséquence, l'Assemblée Générale Ordinaire, sous réserve de l'approbation des autorités compétentes, désigne, en qualité de :

Commissaires aux comptes titulaires

- La société Deloitte Côte d'Ivoire, Société Anonyme, au capital de 37 500 000 de Francs CFA, ayant son siège social à Abidjan au Plateau, immeuble Alpha 2000, 14^{ème} et 18^{ème} étage, Rue Gourgas, 01 BP 224 Abidjan 01, immatriculée au Registre de Commerce et du Crédit Mobilier d'Abidjan sous le numéro CI-ABJ-1992-B-156849, identifiée dans le fichier des contribuables de la Direction Générale des Impôts de Côte d'Ivoire sous le numéro 9104684 A, inscrite au tableau de l'ordre des Experts Comptables de Côte d'Ivoire sous le numéro 95.0001.2.25.L, représentée par Monsieur WABI Marc Vincens, Expert-Comptable Diplômé.

- La société Grant Thornton, Société par Actions Simplifiées, au capital de 32 800 000 de Francs CFA, ayant son siège social à Abidjan, Plateau, Immeuble Olo, Bâtiment B, 8^{ème} étage, 01 BP 12721 Abidjan 01, immatriculée au Registre de Commerce et du Crédit Mobilier d'Abidjan sous le numéro CI-ABJ-2019-B-17628, identifiée dans le fichier des contribuables de la Direction Générale des Impôts de Côte d'Ivoire sous le numéro 1947756 D, inscrite au tableau de l'ordre des Experts Comptables de Côte d'Ivoire, représentée par Monsieur YAO-YAO Georges -Armand, Expert-Comptable Diplômé.

Commissaires aux comptes suppléants

- La société Ebur Fiduciaire, Société à Responsabilité Limitée, au capital de 2 500 000 Francs CFA, ayant son siège social à Abidjan Cocody Deux Plateaux Vallon, 01 BP 658 Abidjan 01, identifiée dans le fichier des contribuables de la Direction Générale des Impôts de Côte d'Ivoire sous le numéro 0735556 B, inscrite au tableau de l'ordre des Experts Comptables de Côte d'Ivoire sous le numéro 12.0069.2.25.L, représentée par Monsieur KOUADIO Brou Olivier, Expert-Comptable Diplômé.

- La société AUDIREC, Société à Responsabilité Limitée, au capital de 5 000 000 de Francs CFA, ayant son siège social à Abidjan à Cocody Deux Plateaux, Boulevard Latrille, 11 BP 36 Abidjan 11, immatriculée au Registre de Commerce et du Crédit Mobilier d'Abidjan sous le numéro 150833, identifiée dans le fichier des contribuables de la Direction Générale des Impôts de Côte d'Ivoire sous le numéro 9005609 X, inscrite au tableau de l'ordre des Experts Comptables de Côte d'Ivoire sous le numéro 95.0018.2.25.L, représentée par Monsieur PALENFO Mohamed, Expert-Comptable Diplômé.

Les Commissaires aux comptes titulaires et suppléants ci-dessus nommés, exerceront leur mandat, pour une durée de trois (3) ans, qui expirera à l'issue de l'Assemblée Générale Ordinaire de la Banque, qui statuera en 2023, sur les comptes de l'exercice 2022.

DOUZIEME RESOLUTION

L'Assemblée Générale Ordinaire confère tous pouvoirs au porteur d'originaux, d'expéditions, d'extraits ou de copies des présentes résolutions, à l'effet d'accomplir toutes les formalités prescrites par la loi.

Enfin compte tenu des circonstances exceptionnelles dans lesquelles se tiendra l'Assemblée Générale, les Actionnaires sont priés de bien vouloir noter qu'il n'y aura ni distribution de gadgets, ni de cocktail au cours de ladite Assemblée Générale.

Le présent avis concerne les Actionnaires de Ecobank Côte d'Ivoire et non les Actionnaires de Ecobank Transnational Incorporated (ETI), Société Anonyme, ayant son siège social à Lomé- Togo.

Pour le Conseil d'Administration

Monsieur Lassina Coulibaly
Président du Conseil d'Administration

BOA BENIN

Analyse portant sur les activités d'un établissement de crédit

Fiche de Notation Financière

Date de validité : Mai 2020 - Avril 2021

Catégorie De valeurs	Échelle de notation	Monnaie	Note actu.	Note Prec.	Date d'exp.	Perspective
Long Terme	Monnaie locale	CFA	A+	A+	31/04/2021	Stable
Court Terme	Monnaie locale	CFA	A1	A1	31/04/2021	Stable

Bloomfield Investment Corporation

Tel: + (225) 20 21 57 47

Fax: + (225) 20 21 57 49

Yannick YAPI, Sous-Directeur Bloomfield Ratings

y.yapi@bloomfield-investment.com

Olivia YASSOUA, Chef de Mission

o.yassoua@bloomfield-investment.com

Murielle GATHI, Analyste Financier

m.gathi@bloomfield-investment.com

www.bloomfield-investment.com

Données financières de base :

En millions de Francs CFA	2018	2019
Total bilan	861 015	920 808
Créances interbancaires	35 371	34 553
Créances sur la clientèle	423 895	437 029
Dettes interbancaires	174 926	186 028
Dettes à la clientèle	579 129	621 296
Fonds propres	79 714	85 833
Marge d'intérêts	28 752	30 938
Produit net bancaire	39 387	41 388
Résultat net	12 724	15 002

Présentation

Créée en 1989 par le groupe BOA, la Bank Of Africa du Bénin, en abrégé « BOA-Bénin » est une société anonyme avec Conseil d'Administration faisant appel public à l'Épargne.

Le siège social de la banque est situé à l'Avenue Jean Paul II à Cotonou.

Titulaire de l'agrément bancaire LB : 07B, la BOA Bénin est immatriculée au Registre du Commerce et du Crédit Mobilier (RCCM) de Cotonou sous le numéro RB/COT/07 B934.

Au 31 décembre 2019, le capital social de la banque de 20 280 524 000 francs CFA réparti entre 20 280 524 actions d'une valeur nominale unitaire de 1 000 francs CFA.

Justification de la notation et perspective

Sur le long terme : Qualité de crédit élevée. Les facteurs de protection sont bons. Cependant, les facteurs de risques sont plus variables et plus importants en période de pression économique des conditions économiques ou financières vont

Sur le court terme : Certitude de remboursement en temps opportun très élevée. Les facteurs de liquidité sont excellents et soutenus par de bons facteurs de protection des éléments essentiels. Les facteurs de risque sont mineurs.

La notation est basée sur les facteurs positifs suivants :

- Une économie béninoise résiliente face à la fermeture des frontières du Nigéria ;
- Une position de leader du marché sur le marché bancaire toujours maintenue ;
- Une réduction du coefficient d'exploitation ;
- Une amélioration des indicateurs de performance de l'activité ;
- Une amélioration de la qualité du portefeuille de crédit, en lien avec le passage en perte de créances en souffrance ;
- Un risque de liquidité maîtrisé ;
- Des ratios prudentiels conformes à la réglementation.

Les principaux facteurs de fragilité de la qualité de crédit sont les suivants :

- Un rythme moins important des activités de crédits, induisant une baisse de la marge d'intérêt sur activité bancaire ;
- Une baisse de la demande du financement local de l'Etat du Bénin ;
- Une évolution timide du déploiement de la stratégie de financement des PME.



TOTAL COTE D'IVOIRE S.A.
 Société Anonyme au capital de 3 148 080 000 FCFA
 Immeuble Rive Gauche
 Abidjan Zone 3, 100 rue des Brasseurs
 01 BP 336 Abidjan 01
 R.C.C.M : CI-ABJ-1976-B-17247

Etats financiers annuels consolidés au 31 décembre 2019 (en millions de FCFA)



Etat du résultat global consolidé	31-déc 2019	31-déc 2018
Chiffre d'affaires	369 519	358 310
Droits d'accises	83 294	65 763
Produits des ventes	452 812	424 072
Achats consommés	(404 583)	(376 811)
Charges externes	(17 684)	(16 753)
Charges de personnel	(5 157)	(5 051)
Impôts et taxes	(2 629)	(1 525)
Dotations aux amortissements et dépréciations	(9 309)	(8 129)
Dotations aux provisions nettes	479	278
Charges provisionnées nettes hors créances commerciales	432	(706)
Charges provisionnées nettes sur créances commerciales	(289)	(376)
Autres produits d'exploitation	1 197	795
Autres charges d'exploitation	(490)	(1 189)
Résultat opérationnel courant	14 779	14 606
Autres produits et (charges) opérationnels	(131)	1 810
Résultat opérationnel	14 648	16 416
Coût de l'endettement financier brut	(1 568)	(1 432)
Revenus des équivalents de trésorerie	283	314
Autres produits et (charges) financiers	12	(83)
Résultat financier	(1 273)	(1 201)
Résultat avant impôt	13 375	15 215
Quote-part du résultat net des sociétés mises en équivalence	16	38
Charge d'impôt sur le résultat	(3 164)	(3 979)
Résultat net de l'ensemble consolidé	10 227	11 275
Résultat net par action (de base et dilué)	162	179
<i>Eléments non recyclables en résultat</i>	<i>185</i>	<i>17</i>
(Pertes) / gains actuariels	247	22
Impôts différés sur les écarts actuariels	(62)	(6)
Autres éléments du résultat global nets d'impôts	185	17
Résultat global consolidé	10 412	11 291

Etat de la situation financière consolidé	31-déc 2019	31-déc 2018	01-janv 2018
Actif			
Immobilisations incorporelles	3 513	3 948	3 228
Droits d'usage des immobilisations louées	5 356	6 624	7 451
Immobilisations corporelles	56 906	55 240	46 966
Titres mises mis en équivalence	2 651	760	773
Actifs financiers non courants	3 739	3 452	2 693
Impôts différés actifs	1 230	846	327
Total de l'actif non courant	73 396	70 870	61 437
Stocks	16 658	15 978	15 062
Créances clients	25 720	22 883	14 729
Autres débiteurs	5 150	6 449	6 592
Trésorerie et équivalents de trésorerie	6 291	17 332	8 729
Actis destinés à être cédés ou échangés		1 138	84
Total de l'actif courant	53 819	63 781	45 195
Total de l'actif	127 215	134 651	106 632
Passif et capitaux propres (en millions de FCFA)			
Capital social	3 148	3 148	3 148
Primes d'émission et de fusion	8 906	8 906	8 906
Ecart de réévaluation	1 633	1 633	1 633
Réserves consolidés	19 450	15 953	12 931
Résultat de l'exercice	10 227	11 275	10 422
Total capitaux propres	43 365	40 916	37 041
Impôts différés passifs	1 668	1 291	1 063
Emprunts et dettes financiers non courants	11 081	7 985	5 657
Emprunts liés aux droits d'utilisation non courants	4 392	5 110	5 708,20662
Engagement envers le personnel	840	903	804
Provisions	853	1 053	1 413
Total des passifs non courants	18 833	16 342	14 645
Emprunts et dettes financiers courants	3 541	8 704	2 194
Emprunts liés aux droits d'utilisation courants	1 420	1 420	926
Dettes fournisseurs et comptes rattachés	51 562	61 371	44 594
Autres créditeurs et dettes diverses	5 581	5 898	5 553
Autres passifs financiers courants	2 912	0	1 679
Passifs destinés à être cédés ou échangés			
Total des passifs courants	65 016	77 394	54 946
Total du passif et des capitaux propres	127 215	134 651	106 632

Tableaux de flux de trésorerie consolidé	31-déc 2019	31-déc 2018
Flux de trésorerie lié à l'activité		
Résultat net consolidé hors entités mis en équivalence	10 227	11 275
Dotations aux amortissements (y compris l'amortissement du droit d'utilisation)	9 309	8 129
Provisions nettes pour risques et charges	(169)	(355)
Impôts différés	(60)	(283)
Eléments calculés	9 080	7 491
Valeur d'origine des éléments cédés	6 016	1 646
Amortissements des éléments cédés	(4 958)	(1 348)
Prix de cession	(2 392)	(1 810)
Plus et moins-values de cession	(1 334)	(1 512)
Part dans les résultats nets des entités mises en équivalence	(15)	(37)
Dividendes reçus (sociétés mises en équivalence)	29	99
Variation du besoin en fonds de roulement	(13 355)	7 132
Variation nettes des stocks	(680)	(916)
Variation nette des créances clients et débiteurs divers	(3 459)	(9 497)
Variation nette des fournisseurs et créditeurs divers (y compris intérêts courus)	(9 216)	17 545
Trésorerie générée par les activités d'exploitation (a)	4 618	24 385
Flux de trésorerie lié aux opérations d'investissement		
Décassements liés aux acquisitions d'immobilisations corporelles et incorpore	(10 273)	(17 650)
Encaissements sur cession d'immobilisations corporelles	1 254	2 121
Décassements liés aux acquisitions d'immobilisations financières	(125)	(776)
Encaissements sur cession d'immobilisations financières	339	104
Trésorerie générée par les activités d'investissement (b)	(8 805)	(16 201)
Flux de trésorerie lié aux opérations de financement		
Encaissements liés aux emprunts		22 537
Décassements liés aux emprunts (y compris contrat de location financement)	(2 200)	(13 700)
Dividendes versés	(7 566)	(7 203)
Trésorerie générée par les activités de financement (c)	(9 766)	1 634
Variation monétaire des disponibilités et quasi-disponibilités (e) = (a) + (b) + (c)	(13 953)	9 818
Disponibilités et quasi-disponibilités à l'ouverture (d)	17 332	7 514
Disponibilités et quasi-disponibilités à la clôture (e) +(d)	3 379	17 332

Variation des capitaux propres consolidés	Capital social	Prime d'émission	Ecart de réévaluation	Réserves et résultat consolidé	Total
Solde au 1er janvier 2018	3 148	8 906	1 633	23 353	37 041
Résultat net 2018				11 275	
Autres éléments du résultat global				17	
<i>Résultat global</i>				<i>11 292</i>	
Distribution de dividendes				(7 202)	
Quote part des sociétés mise en équivalence				225	
Autres éléments				(440)	
Solde au 31 décembre 2018	3 148	8 906	1 633	27 228	40 916
Résultat net 2019				10 227	
Autres éléments du résultat global				185	
<i>Résultat global</i>				<i>10 412</i>	
Distribution de dividendes				(7 563)	
Quote part des sociétés mise en équivalence				44	
Autres éléments				(444)	
Solde au 31 décembre 2019	3 148	8 906	1 633	29 677	43 365

Ces comptes provisoires validés par le Conseil d'Administration seront soumis à l'approbation de l'Assemblée Générale du 30 juin 2020

Mercredi 17 juin 2020

CALENDRIER DE PAIEMENT DES DIVIDENDES

ANNEE : 2020

Titres	Montant du dividende net par action en FCFA	Numéro de l'Avis	Date de publication de l'Avis au BOC	Ex-dividende	Date de paiement du dividende
				T-2	T
BOA BURKINA FASO	370	043-2020 BRVMDG	10/04/2020	29/04/2020	04/05/2020
BOA BENIN	436	044-2020 BRVMDG	10/04/2020	13/05/2020	15/05/2020
BOA NIGER	429,66	050-2020 BRVMDG	21/04/2020	18/05/2020	20/05/2020
SONATEL SENEGAL	1 225	061-2020 BRVMDG	04/05/2020	18/05/2020	20/05/2020
ONATEL BURKINA FASO	387,17	082-2020 BRVMDG	26/05/2020	08/06/2020	10/06/2020
BOA COTE D'IVOIRE	315	083-2020 BRVMDG	26/05/2020	11/06/2020	15/06/2020
BOA SENEGAL	161	089-2020 BRVMDG	03/06/2020	17/06/2020	19/06/2020
SIB CI	270	091-2020 BRVMDG	04/06/2020	17/06/2020	19/06/2020

