

BRVM 10	125,31
Variation Jour	↓ -0,40 %
Variation annuelle	↓ -15,96 %



BULLETIN OFFICIEL DE LA COTE

N° 121

jeudi 25 juin 2020

Site : www.brvm.org

BRVM Composite	134,36
Variation Jour	↓ -0,71 %
Variation annuelle	↓ -15,62 %

Evolution des indices

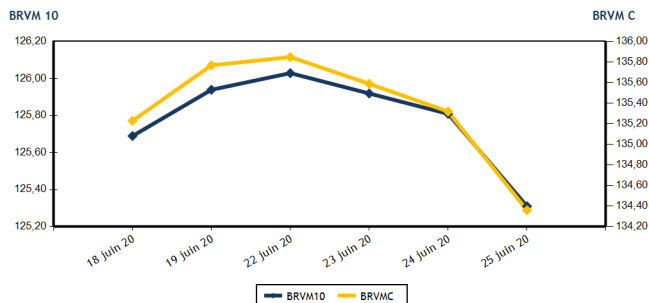

Volumes et valeurs transigés

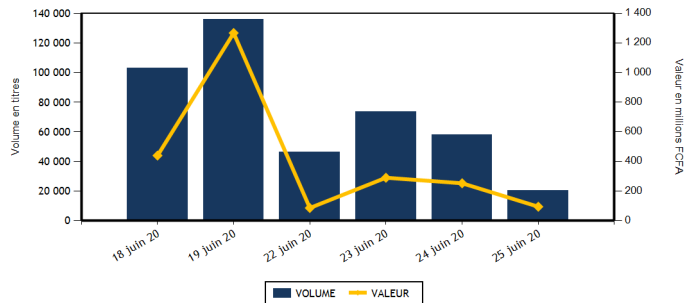

Actions	Niveau	Evol. Jour
Capitalisation boursière (FCFA)(Actions & Droits)	4 036 849 859 581	-0,72 %
Volume échangé (Actions & Droits)	20 183	-54,90 %
Valeur transigée (FCFA) (Actions & Droits)	90 852 270	-25,46 %
Nombre de titres transigés	32	-3,03 %
Nombre de titres en hausse	6	-14,29 %
Nombre de titres en baisse	16	23,08 %
Nombre de titres inchangés	10	-23,08 %

Obligations	Niveau	Evol. Jour
Capitalisation boursière (FCFA)	5 140 312 374 029	0,01 %
Volume échangé	357	-97,27 %
Valeur transigée (FCFA)	3 566 760	-97,27 %
Nombre de titres transigés	6	20,00 %
Nombre de titres en hausse	1	
Nombre de titres en baisse	3	200,00 %
Nombre de titres inchangés	2	-50,00 %

PLUS FORTES HAUSSES

Titres	Cours	Evol. Jour	Evol. annuelle
SICABLE CI (CABC)	830	1,84 %	31,75 %
CFAO MOTORS CI (CFAC)	430	1,18 %	-1,15 %
SUCRIVOIRE (SCRC)	520	0,97 %	-14,05 %
BANK OF AFRICA ML (BOAM)	1 055	0,48 %	-8,26 %
ECOBANK COTE D'IVOIRE (ECOC)	3 410	0,29 %	-14,54 %

PLUS FORTES BAISES

Titres	Cours	Evol. Jour	Evol. annuelle
NSIA BANQUE COTE D'IVOIRE (NSBC)	3 515	-7,50 %	-45,67 %
SICOR CI (SICC)	2 055	-7,43 %	-25,00 %
SERVAIR ABIDJAN CI (ABJC)	1 010	-6,48 %	-19,20 %
BANK OF AFRICA BF (BOABF)	3 600	-5,26 %	-5,01 %
NESTLE CI (NTLC)	345	-2,82 %	-12,66 %

INDICES SECTORIELS

Base = 100 au 14 juin 1999	Nombre de sociétés	Valeur	Evol. Jour	Evol. annuelle	Volume	Valeur	PER moyen
BRVM - INDUSTRIE	12	34,11	-0,47 %	-9,43 %	2 653	16 628 995	65,30
BRVM - SERVICES PUBLICS	4	393,39	-0,69 %	-20,59 %	7 333	47 632 740	8,18
BRVM - FINANCES	15	53,79	-0,88 %	-11,81 %	7 001	23 011 755	5,94
BRVM - TRANSPORT	2	342,90	0,00 %	-6,51 %	145	202 750	8,12
BRVM - AGRICULTURE	5	63,53	-0,89 %	-26,02 %	722	1 286 435	6,00
BRVM - DISTRIBUTION	7	225,15	-0,16 %	-11,10 %	2 329	2 089 595	10,68
BRVM - AUTRES SECTEURS	1	289,96	0,00 %	-4,08 %	0	0	3,65
BRVM - PETITES CAPITALISATIONS	-	-	-	-	-	-	-

Indicateurs	1er et 2è Comp.	BRVM PC
PER moyen du marché	10,08	
Taux de rendement moyen du marché	9,80	
Taux de rentabilité moyen du marché	10,75	
Nombre de sociétés cotées	46	
Nombre de lignes obligataires	68	
Volume moyen annuel par séance	2 593,00	
Valeur moyenne annuelle par séance	3 910 617,17	

Indicateurs	1er et 2è Comp.	BRVM PC
Ratio moyen de liquidité	0,96	
Ratio moyen de satisfaction	17,64	
Ratio moyen de tendance	1 846,69	
Ratio moyen de couverture	5,42	
Taux de rotation moyen du marché	0,00	
Prime de risque du marché	-1,14	
Nombre de SGI participantes	24	

Définitions

Volume moyen annuel par séance = Valeur annuel échangé / nombre de séances
 Valeur moyenne annuelle par séance = Valeur annuelle échangée / nombre de séances
 Ratio moyen de liquidité = Moyenne des ratios de liquidité (Titres échangés / Volume des ordres de vente)
 Ratio moyen de satisfaction = Moyenne des ratios de satisfaction (Titres échangés / Volume des ordres d'achat)
 Ratio moyen de tendance = Moyenne des ratios de tendance (Volume des ordres d'achat / Volume des ordres de vente)
 Ratio moyen de couverture = Moyenne des ratios de couverture (Volume des ordres de vente / Volume des ordres d'achat)

Taux moyen de rotation = moyenne des taux de rotation des actions cotées (volume transigé / capi flottante)
 PER moyen du marché = moyenne des PER des actions cotées ayant un PER positif
 Taux de rendement moyen = moyenne des taux de rendement des actions cotées ayant distribué un dividende
 Taux de rentabilité moyen = moyenne des taux de rentabilité des actions cotées
 Prime de risque du marché = (1 / le PER moyen du marché) - le taux de référence actuel des emprunts d'Etat



BRVM - BOURSE REGIONALE DES VALEURS MOBILIERES
 BRVM - Société Anonyme au capital de 3.062.040.000 CFA - RC : CI - ABJ - 1997 - B - 208435 - CC : 9819725 - E
 Siège Social : Abidjan - CÔTE D'IVOIRE. Adresse : 18, Rue Joseph ANOMA (Rue des Banques) - Abidjan
 Tél : +225 20 32 66 85 / 86, Fax : +225 20 32 66 84, Mail : brvm@brvm.org, Site Web : www.brvm.org

MARCHE DES ACTIONS

Symbole	Titre	Cours Précédent	Cours du jour		Variation jour	Séance de cotation		Cours Référence	Variation de l'année précédente	Dernier dividende payé		Rdt. Net	PER
			Ouv.	Clôt.		Volume	Valeur			Montant net	Date		
SECTEUR - INDUSTRIE		34,11	points		-0,47 %								
CABC	SICABLE CI	815	830	830	1,84 %	2	1 660	830	31,75 %	75,00	3-juin-19	9,04 %	7,70
FTSC	FILTISAC CI	1 255	1 255	1 255	0,00 %	1 014	1 242 070	1 255	-27,25 %	110,00	31-juil.-19	8,76 %	9,54
NEIC	NEI-CEDA CI	120	NC	NC	0,00 %			120	-14,29 %	9,00	28-juin-01		2,61
NTLC	NESTLE CI	355	360	345	-2,82 %	72	25 415	345	-12,66 %	31,50	12-août-11		
SEMC	CROWN SIEM CI	125	NC	NC	0,00 %			125	-3,85 %	16,92	29-sept.-17		
SIVC	AIR LIQUIDE CI	250	250	250	0,00 %	601	150 250	250	35,14 %	63,00	29-sept.-17		
SLBC	SOLIBRA CI	45 500	45 500	45 000	-1,10 %	323	14 536 550	45 000	0,00 %	1 368,00	6-juin-19	3,04 %	56,76
SMBC	SMB CI	2 740	NC	NC	0,00 %			2 740	9,60 %	450,00	30-août-19	16,42 %	371,45
STBC	SITAB CI	580	NC	NC	0,00 %			580	-4,13 %	206,20	19-juin-17		1,97
TTRC	TRITURAF CI-Ste en Liquidation	490	SP	SP	0,00 %			490	0,00 %	1 440,00	19-juil.-02		
UNLC	UNILEVER CI	4 775	NC	NC	0,00 %			4 775	0,00 %	1 233,00	9-juil.-12		
UNXC	UNIWAX CI	1 050	1 050	1 050	0,00 %	641	673 050	1 050	-39,13 %	181,80	11-juil.-19	17,31 %	7,04
TOTAL						2 653	16 628 995						65,30
SECTEUR - SERVICES PUBLICS		393,39	points		-0,69 %								
CIEC	CIE CI	1 220	1 210	1 200	-1,64 %	3 470	4 164 110	1 200	-25,00 %	79,23	9-août-19	6,60 %	10,28
ONTBF	ONATEL BF	3 000	2 980	2 980	-0,67 %	611	1 828 400	2 980	10,17 %	387,17	10-juin-20	12,99 %	6,74
SDCC	SODE CI	3 000	2 995	3 000	0,00 %	40	119 900	3 000	7,14 %	270,00	29-oct.-19	9,00 %	9,15
SNTS	SONATEL SN	12 985	12 955	12 900	-0,65 %	3 212	41 520 330	12 900	-24,10 %	1 225,00	20-mai-20	9,50 %	6,56
TOTAL						7 333	47 632 740						8,18
SECTEUR - FINANCES		53,79	points		-0,88 %								
BICC	BICI CI	4 200	NC	NC	0,00 %			4 200	-38,24 %	182,90	17-juil.-19	4,35 %	7,15
BOAB	BANK OF AFRICA BN	3 625	3 605	3 600	-0,69 %	4 163	14 986 850	3 600	-0,28 %	436,00	15-mai-20	12,11 %	4,87
BOABF	BANK OF AFRICA BF	3 800	3 800	3 600	-5,26 %	582	2 179 155	3 600	-5,01 %	370,00	4-mai-20	10,28 %	4,28
BOAC	BANK OF AFRICA CI	3 100	3 100	3 085	-0,48 %	204	630 760	3 085	-22,78 %	315,00	15-juin-20	10,21 %	4,29
BOAM	BANK OF AFRICA ML	1 050	1 055	1 055	0,48 %	26	27 430	1 055	-8,26 %	271,00	15-mai-19	25,69 %	
BOAN	BANK OF AFRICA NG	3 450	3 625	3 455	0,14 %	135	469 725	3 455	2,07 %	429,66	20-mai-20	12,44 %	5,28
BOAS	BANK OF AFRICA SENEGAL	1 465	1 475	1 465	0,00 %	565	830 420	1 465	-5,18 %	161,00	19-juin-20	10,99 %	3,86
CBIBF	CORIS BANK INTERNATIONAL	7 700	7 700	7 600	-1,30 %	80	594 075	7 600	-5,00 %	402,00	5-juil.-19	5,29 %	8,78
ECOC	ECOBANK COTE D'IVOIRE	3 400	3 400	3 410	0,29 %	158	537 930	3 410	-14,54 %	241,00	15-mai-19	7,07 %	7,40
ETIT	ECOBANK TRANS. INCORP. TG	13	13	13	0,00 %	50	650	13	-7,14 %	1,21	28-avr.-17		1,46
NSBC	NSIA BANQUE COTE D'IVOIRE	3 800	3 700	3 515	-7,50 %	95	335 775	3 515	-45,67 %	194,20	9-juil.-19	5,52 %	5,98
ORGT	ORAGROUP TOGO	3 900	NC	NC	0,00 %			3 900	-7,14 %	56,73	1-juil.-19	1,45 %	14,77
SAFC	SAFCA CI	330	NC	NC	0,00 %			330	-1,49 %	23,04	29-juil.-11		
SGBC	SOCIETE GENERALE COTE D'IVOIRE	7 650	7 650	7 650	0,00 %	13	99 450	7 650	-0,65 %	206,00	31-juil.-19	2,69 %	4,74
SIBC	SOCIETE IVOIRIENNE DE BANQUE	2 500	2 495	2 470	-1,20 %	930	2 319 535	2 470	-12,41 %	270,00	19-juin-20	10,93 %	4,40
TOTAL						7 001	23 011 755						5,94
SECTEUR - TRANSPORT		342,90	points		0,00 %								
SDSC	BOLLORE	1 400	1 395	1 400	0,00 %	145	202 750	1 400	-6,67 %	184,00	6-juin-19	13,14 %	8,12
SVOC	MOVIS CI	2 395	SP	SP	0,00 %			2 395	0,00 %	270,00	5-juil.-99		

MARCHE DES ACTIONS

Symbole	Titre	Cours Précédent	Cours du jour		Variation jour	Séance de cotation		Cours Référence	Variation de l'année précédente	Dernier dividende payé		Rdt. Net	PER
			Ouv.	Clôt.		Volume	Valeur			Montant net	Date		
SECTEUR - AGRICULTURE		63,53	points		↓	-0,89 %							
PALC	PALM CI	1 245	NC	NC	0,00 %			1 245	-31,59 %	253,47	24-sept.-18	20,36 %	
SCRC	SUCRIVOIRE	515	515	520	0,97 %	36	18 600	520	-14,05 %	72,00	28-sept.-18	13,85 %	
SICC	SICOR CI	2 220	2 055	2 055	-7,43 %	205	421 275	2 055	-25,00 %	1 919,00	25-sept.-00		1,25
SOGC	SOGB CI	1 800	1 760	1 760	-2,22 %	481	846 560	1 760	-31,78 %	126,00	15-juil.-19	7,16 %	8,41
SPHC	SAPH CI	1 100	NC	NC	0,00 %			1 100	-16,03 %	78,00	27-sept.-18	7,09 %	8,33
TOTAL						722	1 286 435						6,00
SECTEUR - DISTRIBUTION		225,15	points		↓	-0,16 %							
ABJC	SERVAIR ABIDJAN CI	1 080	1 075	1 010	-6,48 %	215	229 825	1 010	-19,20 %	164,96	30-sept.-19	16,33 %	7,30
BNBC	BERNABE CI	700	695	700	0,00 %	240	167 220	700	0,00 %	45,00	19-juil.-19	6,43 %	10,96
CFAC	CFAO MOTORS CI	425	430	430	1,18 %	186	79 980	430	-1,15 %	31,50	23-juil.-19	7,33 %	14,84
PRSC	TRACTAFRIC MOTORS CI	3 100	NC	NC	0,00 %			3 100	15,03 %	150,36	18-sept.-19	4,85 %	17,57
SHEC	VIVO ENERGY CI	660	665	655	-0,76 %	1 013	667 170	655	-18,13 %	64,29	2-août-19	9,81 %	7,66
TTLC	TOTAL CI	1 395	1 390	1 390	-0,36 %	390	543 550	1 390	-18,24 %	108,40	11-oct.-19	7,80 %	8,56
TTLS	TOTAL SN	1 410	1 410	1 410	0,00 %	285	401 850	1 410	-17,06 %	105,30	29-juil.-19	7,47 %	7,88
TOTAL						2 329	2 089 595						10,68
AUTRES SECTEURS		289,96	points		→	0,00 %							
STAC	SETAO CI	235	NC	NC	0,00 %			235	-4,08 %				3,65
TOTAL						0	0						3,65
TOTAL - Marché des actions						20 183	90 852 270						

MARCHE DES DROITS

Symbole	Titre	Cours Précédent	Cours du jour		Variation jour	Séance de cotation		Cours Référence	Variation depuis l'origine	Parité	Periode de négociation	
			Ouv.	Clôt.		Volume	Valeur				Début	fin
TOTAL												
TOTAL - Marché des droits												

TROISIEME COMPARTIMENT - BRVM PETITES CAPITALISATIONS

Symbole	Titre	Cours Précédent	Cours du jour		Variation jour	Séance de cotation		Cours Référence	Variation depuis l'origine
			Ouv.	Clôt.		Volume	Valeur		
TOTAL									
TOTAL - 3ème Compartiment - BRVM PC									

Légende:
 (#) Fractionnement du titre - Valeur théorique
 Cours du jour: Ouv.: Ouverture Clôt.: Clôture Moy.: Moyen
 Mentions : NC: Non Coté Ex-c: Ex-coupon Ex-d: Ex-droit SP: Suspendu Val-T: Valeur Théorique
 PER = Cours / BNPA selon les données disponibles Rdt. Net: Rendement net (DNPA / Cours)
 Comp.: 1 - Premier Compartiment 2 - Second Compartiment 3 - Compartiment de croissance
 Ratio de liquidité = Titres échangés / Volume des ordres de vente
 : Progression de l'indice sectoriel : Stabilité de l'indice sectoriel : Recul de l'indice sectorie

MARCHE DES OBLIGATIONS

Symbole	Titre	Valeur nominale	Cours Précédent	Cours du jour	Cours Référence	Séance de cotation		Coupon couru	Coupon d'intérêt		Type Amort	
						Volume	Valeur	Période	Montant net	Eché.		
OBLIGATIONS D'ETAT												
EOM.O1	ETAT DU MALI 6.20% 2016-2023	4 999	4 999	NC	4 999			28,02	A	309,94	23-mai-21	ACD
EOM.O2	Etat du Mali 6.50% 2017-2024	8 000	8 000	NC	8 000			94,03	A	520,00	20-avr.-21	AC
EOM.O3	ETAT DU MALI 6,50 % 2018-2025	10 000	9 950	NC	9 950			465,30	A	650,00	7-oct.-20	AC
EOM.O4	ETAT DU MALI 6,50% 2019-2027	10 000	9 800	NC	9 800			619,81	A	650,00	12-juil.-20	AC
EOM.O5	ETAT DU MALI 6,50% 2020-2028	10 000	10 000	NC	10 000			160,27	A	650,00	27-mars-21	ACD
EOS.O5	ETAT SENEGAL 6.50% 2013-2023	10 000	10 000	NC	10 000			264,29	S	325,00	29-juil.-20	ACD
EOS.O6	ETAT SENEGAL 6.50% 2014-2021	3 000	3 075	NC	3 075			15,37	S	97,50	27-nov.-20	ACD
EOS.O7	ETAT SENEGAL 6.30% 2015-2025	10 000	10 300	9 999	9 999	190	1 899 810	53,36	S	316,72	25-nov.-20	ACD
TPBF.O10	TPBF 6,50% 2020 - 2028	10 000	10 000	NC	10 000			171,33	S	325,00	20-sept.-20	ACD
TPBF.O3	TPBF 6,50% 2013-2020	10 000	10 000	NC	10 000			47,69	S	325,00	29-nov.-20	ACD
TPBF.O4	TPBF 6.50% 2017-2027	10 000	9 990	NC	9 990			259,29	S	323,22	31-juil.-20	ACD
TPBF.O5	TPBF 6,50% 2017-2024 (*)	10 000	10 300	NC	10 300			317,90	S	325,00	29-juin-20	ACD
TPBF.O6	TPBF 6.50% 2018-2025	10 000	10 000	NC	10 000			35,52	S	325,00	5-déc.-20	ACD
TPBF.O7	TPBF 6,50% 2018-2025	10 000	10 000	10 000	10 000	121	1 210 000	72,42	S	325,00	15-nov.-20	AC
TPBF.O8	TPBF 6,50% 2019-2027	10 000	10 000	NC	10 000			88,80	S	326,78	6-nov.-20	ACD
TPBF.O9	TPBF 6,50% 2019 - 2027	10 000	10 300	NC	10 300			138,52	S	325,00	8-oct.-20	ACD
TPBJ.O1	TPBJ 6.50% 2017-2027	10 000	10 000	10 300	10 300	5	51 500	140,68	A	650,00	7-avr.-21	ACD
TPBJ.O2	TPBJ 6.50% 2018-2025	10 000	10 300	NC	10 300			47,69	S	325,00	29-nov.-20	ACD
TPCI.O16	TPCI 6.55% 2014-2022	10 000	10 030	NC	10 030			64,60	A	655,00	20-mai-21	ACD
TPCI.O17	TPCI 3% 2014-2024	10 000	10 000	NC	10 000			4,92	S	150,00	19-déc.-20	ACD
TPCI.O18	TPCI 5.85% 2014-2021	10 000	10 000	NC	10 000			9,59	S	292,50	19-déc.-20	ACD
TPCI.O19	TPCI 5.99% 2015-2025	10 000	10 000	NC	10 000			68,93	A	599,00	14-mai-21	ACD
TPCI.O20	TPCI 5.85% 2015-2022	10 000	10 000	NC	10 000			129,47	S	292,50	5-oct.-20	ACD
TPCI.O21	TPCI 6% 2016-2028	10 000	10 000	9 950	9 950	3	29 850	128,22	A	600,00	8-avr.-21	ACD
TPCI.O22	TPCI 5.90% 2016 - 2026	10 000	10 000	10 000	10 000	16	160 000	16,16	A	590,00	15-juin-21	ACD
TPCI.O23	TPCI 5.90% 2016-2026	10 000	10 000	NC	10 000			356,26	A	590,00	17-nov.-20	ACD
TPCI.O24	TPCI 6.25% 2017-2029	10 000	10 000	NC	10 000			146,86	S	312,50	30-sept.-20	ACD
TPCI.O25	TPCI 5,95% 2017-2024 A	10 000	10 000	NC	10 000			100,79	S	297,50	24-oct.-20	ACD
TPCI.O26	TPCI 5,95% 2017-2024 B	10 000	10 000	NC	10 000			74,38	S	297,50	10-nov.-20	ACD
TPCI.O27	TPCI 6% 2017-2025 (*)	10 000	10 000	NC	10 000			293,44	S	300,00	29-juin-20	ACD
TPCI.O28	TPCI 6% 2018 - 2026	10 000	10 000	NC	10 000			537,70	A	600,00	2-août-20	ACD
TPCI.O29	TPCI 6% 2018-2026	10 000	10 000	NC	10 000			409,84	A	600,00	19-oct.-20	ACD
TPCI.O30	TPCI 5,95% 2018-2025	10 000	10 000	NC	10 000			19,51	S	297,50	13-déc.-20	ACD
TPCI.O31	TPCI 5,75% 2019 - 2026	10 000	10 000	NC	10 000			7,88	A	575,00	20-juin-21	ACD
TPCI.O32	TPCI 2,23% 2019-2026	10 000		NC				0,00	A	0,00	20-juin-21	ACD
TPCI.O33	TPCI 5.75% 2019-2026	10 000	10 000	NC	10 000			152,81	A	575,00	20-mars-21	ACD
TPCI.O34	TPCI 6% 2019-2029	10 000	10 000	NC	10 000			159,45	A	600,00	20-mars-21	ACD
TPCI.O35	TPCI 5,75% 2019-2026	10 000	10 000	NC	10 000			549,86	A	575,00	11-juil.-20	ACD
TPCI.O36	TPCI 5,75% 2019-2026	10 000	10 000	NC	10 000			485,45	A	575,00	21-août-20	ACD
TPCI.O37	TPCI 5,80% 2019-2026	10 000	10 000	NC	10 000			323,28	A	580,00	4-déc.-20	ACD
TPCI.O38	TPCI 5,75% 2019-2026	10 000	10 000	NC	10 000			320,49	A	575,00	4-déc.-20	ACD
TPCI.O39	TPCI 5,75% 2019-2026	10 000	10 300	NC	10 300			395,90	A	575,00	17-oct.-20	ACD
TPCI.O40	TPCI 5,75% 2019-2026	10 000	10 000	NC	10 000			262,36	A	575,00	10-janv.-21	ACD
TPCI.O41	TPCI 5,80% 2020-2027	10 000	9 975	NC	9 975			186,99	A	580,00	28-févr.-21	ACD
TPCI.O42	TPCI 5,90% 2020-2030	10 000	9 975	NC	9 975			190,22	A	590,00	28-févr.-21	ACD
TPNE.O1	TRESOR PUBLIC DU NIGER 6,50% 2019-2026	10 000	10 300	NC	10 300			158,49	A	650,00	28-mars-21	ACD
TPNE.O2	TRESOR PUBLIC DU NIGER 6,50% 2019 - 2026	10 000	10 300	9 800	9 800	22	215 600	584,29	A	650,00	1-août-20	ACD
TOTAL						357	3 566 760					

OBLIGATIONS REGIONALES

BIDC.O3	BIDC-EBID 6.50% 2014-2021	10 000	10 000	NC	10 000	157,20	S	325,00	28-sept.-20	ACD
BIDC.O4	BIDC-EBID 6.10% 2017-2027	8 750	9 013	NC	9 012.50	15,04	A	610,00	16-juin-21	ACD
BIDC.O5	BIDC-EBID 6,40% 2019-2026	10 000	10 300	NC	10 300	290,11	S	320,00	12-juil.-20	ACD
BOAD.O12	BOAD 5.95% 2014-2021	10 000	10 000	NC	10 000	295,87	A	595,00	26-déc.-20	ACD
CRRH.O1	CRRH-UEMOA 6.10% 2012-2022	10 000	9 925	NC	9 925	222,88	S	305,00	13-août-20	AC
CRRH.O2	CRRH-UEMOA 6.10% 2012-2024	10 000	10 000	NC	10 000	268,13	S	305,00	17-juil.-20	AC
CRRH.O3	CRRH-UEMOA 6% 2013-2023	10 000	10 000	NC	10 000	98,36	S	300,00	26-oct.-20	AC
CRRH.O4	CRRH-UEMOA 6% 2014-2024	10 000	9 950	NC	9 950	291,80	S	300,00	30-juin-20	AC
CRRH.O5	CRRH-UEMOA 5.85% 2015-2025	10 000	9 900	NC	9 900	276,52	S	290,90	4-juil.-20	AC
CRRH.O6	CRRH-UEMOA 5.85% 2016-2026	10 000	10 000	NC	10 000	279,64	S	292,50	3-juil.-20	ACD
CRRH.O7	CRRH-UEMOA 5.95% 2017-2029	7 917	7 873	NC	7 873.46	49,92	S	235,52	17-nov.-20	AC
CRRH.O8	CRRH-UEMOA 5.95% 2018-2030	8 750	8 729	NC	8 729	5,69	S	260,31	21-déc.-20	AC
CRRH.O9	CRRH-UEMOA 6.05% 2018-2033	9 000	9 000	NC	9 000	5,95	S	272,25	21-déc.-20	AC
SHAF.O3	SHELTER AFRIQUE 6.6% 2014-2021	2 000	2 000	NC	2 000	42,56	S	65,64	28-août-20	ACD
TOTAL						0		0		

OBLIGATIONS PIVEES

BHSN.O1	DIASPORA BONDS BHS 6,25% 2019-	10 000	10 000	NC	10 000	285,18	S	310,79	10-juil.-20	ACD
SIFC.O1	SIFCA 6.90% 2013-2021	10 000	10 000	NC	10 000	594,91	A	676,20	8-août-20	ACD
SNLC.O1	SENELEC 6,50% 2018-2025	10 000	10 300	NC	10 300	158,97	S	325,00	27-sept.-20	AC
TOTAL						0		0		

SUKUK ET TITRES ASSIMILES

SUKCI.S1	SUKUK CI 5.75% 2015-2020 (*)	10 000	9 990	NC	9 990	287,50	S	292,29	28-juin-20	AC
SUKCI.S2	SUKUK CI 5.75% 2016-2023	10 000	10 300	NC	10 300	175,69	S	293,89	7-sept.-20	ACD
SUKSN.S2	SUKUK SN 6% 2016-2026	10 000	10 200	NC	10 200	251,67	S	303,33	26-juil.-20	ACD
SUKTG.S1	SUKUK TG 6.5% 2016-2026	10 000	10 200	NC	10 200	265,02	S	373,91	17-août-20	ACD
TOTAL						0		0		
TOTAL - Marché des obligations						357		3 566 760		

Légende :
 (##) (*) Ex-Coupon couru (##) Cours de référence amorti / Coupon couru Ex-c (#) Ex-marge de profits
 Cours du jour: Ouv.: Ouverture Clôt.: Clôture Moy.: Moyen
 Type Amort: Type d'Amortissement IF: In Fine AC: Amortissement Constant AD: Amortissement Dégressif ACD: Amortissement Constant Différé
 Période: Périodicité de paiement des coupons A: Annuelle S: Semestrielle T: Trimestrielle
 Eché.: Échéance de paiement des intérêts
 Mentions: NC: Non Coté Ex-c: Ex-coupon ou Ex-droit SP: Suspendu

INFORMATIONS**OPERATIONS EN COURS**

Emetteur	Opération
CORIS BANK INTERNATIONAL	Paiement de dividendes de 04 FCFA net par action, le 08/07/2020
SOGB	Paiement de dividendes de 126 FCFA net par action, le 15/07/2020

AVIS

Entité	N°	Nature	Objet
--------	----	--------	-------

COMMUNIQUES

Emetteur	N°	Nature	Objet
----------	----	--------	-------

QUANTITES RESIDUELLES

MARCHE DES ACTIONS

Symbole	Titre	Quantité résiduelle à l'achat	Cours Achat / Vente			Quantité résiduelle à la vente	Cours de Référence
ABJC	SERVAIR ABIDJAN CI	5 982	1,010	/	1,075	1 277	1 010
BICC	BICI CI	8	4,350	/	4,375	133	4 200
BNBC	BERNABE CI			/	650	20	700
BOAB	BANK OF AFRICA BN	124	3,600	/	3,620	5	3 600
BOABF	BANK OF AFRICA BF			/	3,600	28	3 600
BOAC	BANK OF AFRICA CI	719	3,085	/	3,135	500	3 085
BOAM	BANK OF AFRICA ML	24	1,055	/	1,070	130	1 055
BOAN	BANK OF AFRICA NG	20	3,455	/	3,600	1 000	3 455
BOAS	BANK OF AFRICA SENEGAL	17	1,465	/	1,475	306	1 465
CABC	SICABLE CI	19	830	/	840	99	830
CBIBF	CORIS BANK INTERNATIONAL			/	7,600	40	7 600
CFAC	CFAO MOTORS CI	194	430	/	445	386	430
CIEC	CIE CI	85	1,190	/	1,200	6 265	1 200
ECOC	ECOBANK COTE D'IVOIRE	2	3,410	/	3,415	26	3 410
ETIT	ECOBANK TRANS. INCORP. TG			/	Marché	1 041 493	13
FTSC	FILTISAC CI	1 319	1,205	/	1,255	1 696	1 255
NEIC	NEI-CEDA CI	330	Marché	/			120
NSBC	NSIA BANQUE COTE D'IVOIRE	915	3,515	/	3,700	21	3 515
NTLC	NESTLE CI	90	345	/	355	366	345
ONTBF	ONATEL BF	64	2,980	/	3,000	133	2 980
ORGT	ORAGROUP TOGO			/	Marché	1 516	3 900
PALC	PALM CI			/	1,200	30	1 245
PRSC	TRACTAFRIC MOTORS CI	112	3,010	/	3,100	27	3 100
SAFC	SAFCA CI			/	330	1 690	330
SCRC	SUCRIVOIRE	138	515	/	520	8	520
SDCC	SODE CI	10	3,040	/	3,050	530	3 000
SDSC	BOLLORE	10	1,390	/	1,400	4 859	1 400
SEMC	CROWN SIEM CI			/	125	535	125
SGBC	SOCIETE GENERALE COTE D'IVOIRE	164	7,650	/	7,750	4	7 650
SHEC	VIVO ENERGY CI	32	650	/	655	203	655
SIBC	SOCIETE IVOIRIENNE DE BANQUE	12	2,470	/	2,500	4 943	2 470
SICC	SICOR CI			/	Marché	254	2 055
SIVC	AIR LIQUIDE CI	3 357	250	/			250
SLBC	SOLIBRA CI	20	45,500	/			45 000
SMBC	SMB CI	25	2,700	/	2,740	10	2 740
SNTS	SONATEL SN	110	12,900	/	12,990	231	12 900
SOGC	SOGB CI	20	1,755	/	1,760	44	1 760
SPHC	SAPH CI	1 300	1,100	/			1 100
STAC	SETAO CI	16	220	/	235	488	235
STBC	SITAB CI	2 640	560	/	620	25	580
SVOC	MOVIS CI			/			2 395
TTLC	TOTAL CI	5	1,360	/	1,395	1 211	1 390
TTLS	TOTAL SN	835	1,410	/	1,500	284	1 410
TTRC	TRITURAF CI-Ste en Liquidation			/			490
UNLC	UNILEVER CI	5	4,775	/			4 775
UNXC	UNIWAX CI	6	1,045	/	1,050	3 052	1 050

QUANTITES RESIDUELLES

MARCHE DES DROITS

Symbole	Titre	Quantité résiduelle à l'achat	Cours Achat / Vente	Quantité résiduelle à la vente	Cours de Référence
---------	-------	-------------------------------	---------------------	--------------------------------	--------------------

TROISIEME COMPARTIMENT - BRVM PETITES CAPITALISATIONS

Symbole	Titre	Quantité résiduelle à l'achat	Cours Achat / Vente	Quantité résiduelle à la vente	Cours de Référence
---------	-------	-------------------------------	---------------------	--------------------------------	--------------------

QUANTITES RESIDUELLES
MARCHE DES OBLIGATIONS

Symbole	Titre	Quantité résiduelle à l'achat	Cours Achat / Vente	Quantité résiduelle à la vente	Cours de Référence
BHSN.01	DIASPORA BONDS BHS 6,25% 2019-		/ 10,000	315	10 000
SIFC.01	SIFCA 6.90% 2013-2021		/		10 000
SNLC.01	SENELEC 6,50% 2018-2025		/ 10,000	2	10 300
EOM.01	ETAT DU MALI 6.20% 2016-2023		/		4 999
EOM.02	Etat du Mali 6.50% 2017-2024		/		8 000
EOM.03	ETAT DU MALI 6,50 % 2018-2025		/		9 950
EOM.04	ETAT DU MALI 6,50% 2019-2027		/		9 800
EOM.05	ETAT DU MALI 6,50% 2020-2028		/		10 000
EOS.05	ETAT SENEGAL 6.50% 2013-2023		/		10 000
TPCI.040	TPCI 5,75% 2019-2026		/		10 000
TPCI.041	TPCI 5,80% 2020-2027		/		9 975
TPCI.042	TPCI 5,90% 2020-2030		/ 10,000	900	9 975
TPNE.01	TRESOR PUBLIC DU NIGER 6,50% 2019-2026		/		10 300
TPNE.02	TRESOR PUBLIC DU NIGER 6,50% 2019 - 2026		/ 10,000	1 554	9 800
TPCI.034	TPCI 6% 2019-2029		/ 10,000	451	10 000
TPCI.035	TPCI 5,75% 2019-2026		/		10 000
TPCI.036	TPCI 5,75% 2019-2026		/		10 000
TPCI.037	TPCI 5,80% 2019-2026		/		10 000
TPCI.038	TPCI 5,75% 2019-2026		/		10 000
TPCI.039	TPCI 5,75% 2019-2026		/		10 300
TPCI.028	TPCI 6% 2018 - 2026		/		10 000
TPCI.029	TPCI 6% 2018-2026		/		10 000
TPCI.030	TPCI 5,95% 2018-2025		/		10 000
TPCI.031	TPCI 5,75% 2019 - 2026		/		10 000
TPCI.032	TPCI 2,23% 2019-2026		/		10 000
TPCI.033	TPCI 5.75% 2019-2026		/		10 000
TPCI.022	TPCI 5.90% 2016 - 2026		/		10 000
TPCI.023	TPCI 5.90% 2016-2026		/		10 000
TPCI.024	TPCI 6.25% 2017-2029		/		10 000
TPCI.025	TPCI 5,95% 2017-2024 A		/		10 000
TPCI.026	TPCI 5,95% 2017-2024 B		/		10 000
TPCI.027	TPCI 6% 2017-2025		/		10 000
TPCI.016	TPCI 6.55% 2014-2022		/		10 030
TPCI.017	TPCI 3% 2014-2024		/		10 000
TPCI.018	TPCI 5.85% 2014-2021		/		10 000
TPCI.019	TPCI 5.99% 2015-2025		/ 10,000	76	10 000
TPCI.020	TPCI 5.85% 2015-2022		/ 10,000	1 153	10 000
TPCI.021	TPCI 6% 2016-2028		/		9 950
TPBF.06	TPBF 6.50% 2018-2025		/		10 000
TPBF.07	TPBF 6,50% 2018-2025		/		10 000
TPBF.08	TPBF 6,50% 2019-2027		/		10 000
TPBF.09	TPBF 6,50% 2019 - 2027		/		10 300
TPBJ.01	TPBJ 6.50% 2017-2027		/		10 300
TPBJ.02	TPBJ 6.50% 2018-2025		/ 10,000	500	10 300
EOS.06	ETAT SENEGAL 6.50% 2014-2021		/		3 075
EOS.07	ETAT SENEGAL 6.30% 2015-2025		/ 10,000	551	9 999
TPBF.010	TPBF 6,50% 2020 - 2028	7	9,900	/	10 000
TPBF.03	TPBF 6,50% 2013-2020		/		10 000
TPBF.04	TPBF 6.50% 2017-2027		/ 9,990	200	9 990

jeudi 25 juin 2020

TPBF.O5	TPBF 6,50% 2017-2024		/			10 300
BIDC.O3	BIDC-EBID 6.50% 2014-2021		/			10 000
BIDC.O4	BIDC-EBID 6.10% 2017-2027		/			9 013
BIDC.O5	BIDC-EBID 6,40% 2019-2026		/			10 300
BOAD.O12	BOAD 5.95% 2014-2021		/			10 000
CRRH.O1	CRRH-UEMOA 6.10% 2012-2022		/			9 925
CRRH.O2	CRRH-UEMOA 6.10% 2012-2024		/			10 000
CRRH.O9	CRRH-UEMOA 6.05% 2018-2033		/			9 000
SHAF.O3	SHELTER AFRIQUE 6.6% 2014-2021		/			2 000
CRRH.O3	CRRH-UEMOA 6% 2013-2023		/			10 000
CRRH.O4	CRRH-UEMOA 6% 2014-2024		/			9 950
CRRH.O5	CRRH-UEMOA 5.85% 2015-2025		/			9 900
CRRH.O6	CRRH-UEMOA 5.85% 2016-2026		/	10,000	823	10 000
CRRH.O7	CRRH-UEMOA 5.95% 2017-2029		/	7,877.42	20	7 873
CRRH.O8	CRRH-UEMOA 5.95% 2018-2030		/			8 729

SUKUK ET TITRES ASSIMILES

Symbole	Titre	Quantité résiduelle à l'achat	Cours Achat / Vente	Quantité résiduelle à la vente	Cours de Référence	
SUKCI.S1	SUKUK CI 5.75% 2015-2020		/		9 990	
SUKCI.S2	SUKUK CI 5.75% 2016-2023		/		10 300	
SUKSN.S2	SUKUK SN 6% 2016-2026		/	10,200	5	10 200
SUKTG.S1	SUKUK TG 6.5% 2016-2026		/		10 200	

CALENDRIER DES ASSEMBLEES GENERALES

ANNEE : 2020

Société	Nature	Date	Heure	Lieu
ECOBANK TG	Mixte	30/06/2020	11:00:00	Eko Hotels & Suites, 1415 Adetokunbo Ademola Street, Victoria Island, Lagos, Nigeria
TRACTAFRIC CI	Ordinaire	30/06/2020	10:00:00	hôtel PULLMAN ABIDJAN sis au Plateau, rue Abdoulaye Fadiga
UNIWAX CI	Mixte	30/06/2020	10:00:00	Espace Latrille Event, sis à Abidjan, Cocody II-Plateaux (Carrefour Duncan)
ECOBANK CI	Ordinaire	30/06/2020	10:00:00	Hôtel Radisson Blu, sis à Abidjan Port Bouët, route de l'aéroport international Felix Houphouët Boigny
TOTAL	Ordinaire	30/06/2020	10:00:00	Siège social de la société
CIE CI	Ordinaire	30/06/2020	08:30:00	Visioconférence
SODECI	Ordinaire	30/06/2020	10:30:00	Siège Social : 1, Avenue Christiani Treichville ABIDJAN 01 BP 1843
CFAO MOTORS CI	Ordinaire	30/06/2020	09:00:00	Siège social sis à Abidjan Treichville, 117, Boulevard de Marseille
ORAGROUP	Ordinaire	29/06/2020	10:00:00	Hôtel 2 Février situé à la place de l'indépendance, Lomé TOGO
SETAO CI	Ordinaire	26/06/2020	10:00:00	Hôtel TIAMA (salon Ebène) - Abidjan Plateau
SMB	Ordinaire	25/06/2020	09:30:00	Abidjan-Port-Bouët, Boulevard de l'Aéroport
SOGB	Ordinaire	19/06/2020	11:00:00	Immeuble CRRAE-UEMOA sis à Abidjan Plateau
SICABLE	Ordinaire	19/06/2020	10:00:00	Hôtel TIAMA, Boulevard de la République à ABIDJAN
SOGB	Ordinaire	19/06/2020	11:00:00	Immeuble CRRAE-UEMOA sis à Abidjan Plateau (Annule et remplace celui publié le 27/05/2020))
NSBC	Ordinaire	12/06/2020	10:00:00	Abidjan-Plateau, 8-10 Avenue Joseph ANOMA, 01 BP 1264 Abidjan 01
SGB CI	Ordinaire	12/06/2020	09:00:00	Espace Latrille Events, sis à Abidjan Commune de Cocody, aux Deux-Plateaux Boulevard Latrille
NEI-CEDA CI	Ordinaire	10/06/2020	10:00:00	Hôtel TIAMA, Abidjan-Plateau
BANK OF AFRICA SN	Ordinaire	29/05/2020	09:30:00	Immeuble Elan II au 2ème Etage, Almadies, Zone 12, Route de Ngor à Dakar
SIB	Ordinaire	26/05/2020	09:00:00	Siège social par Visioconférence
BANK OF AFRICA CI	Ordinaire	22/05/2020	09:30:00	initialement prévue pour le 11 mai 2020 est reportée au 22 mai 2020 au siège social de la banque, immeuble BOA sis à Abidjan plateau, Angle Avenue Terrassons de Fougères et Rue Gourgas 01 BP 4132 - Abidjan
SGB CI	Ordinaire	16/05/2020	09:00:00	Espace latrille Events, sis à Abidjan Commune de cocody, aux Deux-Plateaux Boulevard Latrille
BANK OF AFRICA CI	Ordinaire	11/05/2020	09:30:00	Siège social de la banque, immeuble BOA sis à Abidjan plateau, Angle Avenue Terrassons de Fougères et Rue Gourgas 01 BP 4132 - Abidjan
ONATEL BF	Ordinaire	07/05/2020	09:00:00	L'Assemblée Générale Ordinaire des actionnaires de l'ONATEL SA, ne pourra se tenir physiquement. Le vote des résolutions de l'assemblée aura lieu uniquement par correspondance.
SONATEL	Mixte	04/05/2020	10:00:00	Siège social par Visioconférence
BANK OF AFRICA ML	Mixte	25/04/2020	09:30:00	Au siège, Immeuble BANK OF AFRICA, Avenue du Mali, Quartier ACI 2000 de la Banque BOA MALI
BANK OF AFRICA ML	Mixte	11/04/2020	09:30:00	Siège de la Banque BOA MALI
CORIS BANK INTERNATIONAL	Ordinaire	08/04/2020	09:00:00	Hôtel SOPATEL Silmandé SA
BANK OF AFRICA NG	Extraordinaire	02/04/2020	10:00:00	Centre de Formation de la BOA NIGER (BOA-Siège)
BANK OF AFRICA BN	Mixte	01/04/2020	10:00:00	NOVOTEL à Cotonou
BANK OF AFRICA BF	Ordinaire	30/03/2020	10:00:00	Salle LAICO HOTEL OUAGA 2000
SICABLE	Ordinaire	27/03/2020	09:00:00	initialement prévue pour le 27 mars 2020 est reportée à une date ultérieure

L'actualité de la BRVM sur nos plateformes digitales

Infos BRVM

Pour recevoir les informations boursières par SMS, souscrivez :



Côte d'Ivoire : *430#
Bénin : *430*15#



Côte d'Ivoire : #139#
Burkina Faso : *310#



Côte d'Ivoire : *431#
Niger : *512*9#
Togo : *310#

Site web

www.brvm.org

Application Mobile

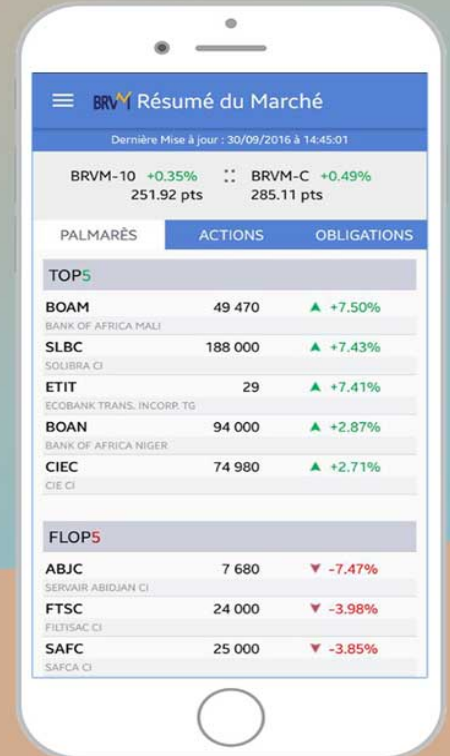

Disponible sur
 Google play

Disponible sur
 App Store



Nous suivre sur :

