

BRVM 10	125,10
Variation Jour	↓ -0,11 %
Variation annuelle	↓ -16,10 %



BULLETIN OFFICIEL DE LA COTE

N° 128

lundi 6 juillet 2020

Site : www.brvm.org

BRVM Composite	134,05
Variation Jour	↓ -0,56 %
Variation annuelle	↓ -15,82 %

Evolution des indices

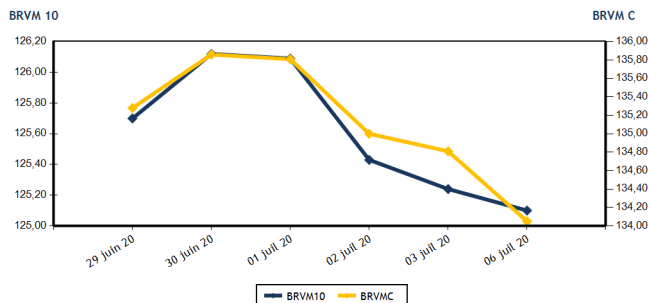

Volumes et valeurs transigés

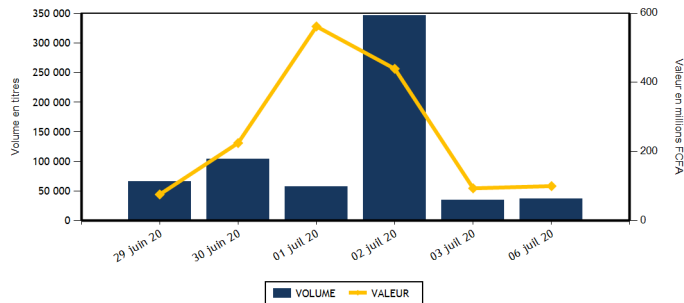

Actions	Niveau	Evol. Jour
Capitalisation boursière (FCFA)(Actions & Droits)	4 027 531 798 831	-0,57 %
Volume échangé (Actions & Droits)	33 312	-4,40 %
Valeur transigée (FCFA) (Actions & Droits)	67 758 275	-27,65 %
Nombre de titres transigés	36	-2,70 %
Nombre de titres en hausse	11	37,50 %
Nombre de titres en baisse	14	-17,65 %
Nombre de titres inchangés	11	-8,33 %

Obligations	Niveau	Evol. Jour
Capitalisation boursière (FCFA)	5 116 169 573 275	-0,03 %
Volume échangé	3 238	64 660,00 %
Valeur transigée (FCFA)	32 276 799	62 573,40 %
Nombre de titres transigés	14	1 300,00 %
Nombre de titres en hausse	2	100,00 %
Nombre de titres en baisse	2	
Nombre de titres inchangés	10	

PLUS FORTES HAUSSES

Titres	Cours	Evol. Jour	Evol. annuelle
CROWN SIEM CI (SEMC)	145	7,41 %	11,54 %
NESTLE CI (NTLC)	320	3,23 %	-18,99 %
SUCRIVOIRE (SCRC)	570	2,70 %	-5,79 %
SERVAIR ABIDJAN CI (ABJC)	1 180	2,61 %	-5,60 %
VIVO ENERGY CI (SHEC)	650	1,56 %	-18,75 %

PLUS FORTES BAISES

Titres	Cours	Evol. Jour	Evol. annuelle
AIR LIQUIDE CI (SIVC)	220	-6,38 %	18,92 %
NSIA BANQUE COTE D'IVOIRE (NSBC)	3 400	-5,56 %	-47,45 %
SODE CI (SDCC)	3 000	-4,61 %	7,14 %
SOCIETE IVOIRIENNE DE BANQUE (SIBC)	2 400	-3,61 %	-14,89 %
TOTAL CI (TTLC)	1 350	-3,57 %	-20,59 %

INDICES SECTORIELS

Base = 100 au 14 juin 1999	Nombre de sociétés	Valeur	Evol. Jour	Evol. annuelle	Volume	Valeur	PER moyen
BRVM - INDUSTRIE	12	34,13	0,21 %	-9,37 %	4 387	2 713 590	60,18
BRVM - SERVICES PUBLICS	4	394,02	-0,14 %	-20,46 %	10 132	41 345 140	8,33
BRVM - FINANCES	15	53,26	-0,91 %	-12,67 %	12 447	16 905 740	5,90
BRVM - TRANSPORT	2	338,12	0,00 %	-7,81 %	442	609 960	8,00
BRVM - AGRICULTURE	5	65,71	-0,35 %	-23,49 %	703	1 313 815	6,16
BRVM - DISTRIBUTION	7	227,57	-1,45 %	-10,14 %	5 105	4 846 990	10,73
BRVM - AUTRES SECTEURS	1	296,13	0,00 %	-2,04 %	96	23 040	3,72
BRVM - PETITES CAPITALISATIONS	-	-	-	-	-	-	-

Indicateurs	1er et 2è Comp.	BRVM PC
PER moyen du marché	10,35	
Taux de rendement moyen du marché	9,79	
Taux de rentabilité moyen du marché	11,64	
Nombre de sociétés cotées	46	
Nombre de lignes obligataires	68	
Volume moyen annuel par séance	2 494,00	
Valeur moyenne annuelle par séance	3 803 635,71	

Indicateurs	1er et 2è Comp.	BRVM PC
Ratio moyen de liquidité	1,88	
Ratio moyen de satisfaction	34,48	
Ratio moyen de tendance	1 830,34	
Ratio moyen de couverture	5,46	
Taux de rotation moyen du marché	0,00	
Prime de risque du marché	-1,19	
Nombre de SGI participantes	27	

Définitions

Volume moyen annuel par séance = Valeur annuel échangé / nombre de séances
 Valeur moyenne annuelle par séance = Valeur annuelle échangée / nombre de séances
 Ratio moyen de liquidité = Moyenne des ratios de liquidité (Titres échangés / Volume des ordres de vente)
 Ratio moyen de satisfaction = Moyenne des ratios de satisfaction (Titres échangés / Volume des ordres d'achat)
 Ratio moyen de tendance = Moyenne des ratios de tendance (Volume des ordres d'achat / Volume des ordres de vente)
 Ratio moyen de couverture = Moyenne des ratios de couverture (Volume des ordres de vente / Volume des ordres d'achat)

Taux moyen de rotation = moyenne des taux de rotation des actions cotées (volume transigé / capi flottante)
 PER moyen du marché = moyenne des PER des actions cotées ayant un PER positif
 Taux de rendement moyen = moyenne des taux de rendement des actions cotées ayant distribué un dividende
 Taux de rentabilité moyen = moyenne des taux de rentabilité des actions cotées
 Prime de risque du marché = (1 / le PER moyen du marché) - le taux de référence actuel des emprunts d'Etat



BRVM - BOURSE REGIONALE DES VALEURS MOBILIERES
 BRVM - Société Anonyme au capital de 3.062.040.000 CFA - RC : CI - ABJ - 1997 - B - 208435 - CC : 9819725 - E
 Siège Social : Abidjan - CÔTE D'IVOIRE. Adresse : 18, Rue Joseph ANOMA (Rue des Banques) - Abidjan
 Tél : +225 20 32 66 85 / 86, Fax : +225 20 32 66 84, Mail : brvm@brvm.org, Site Web : www.brvm.org

MARCHE DES ACTIONS

Symbole	Titre	Cours Précédent	Cours du jour		Variation jour	Séance de cotation		Cours Référence	Variation de l'année précédente	Dernier dividende payé		Rdt. Net	PER
			Ouv.	Clôt.		Volume	Valeur			Montant net	Date		
SECTEUR - INDUSTRIE		34,13	points		↑				0,21 %				
CABC	SICABLE CI	810	805	820	1,23 %	113	92 600	820	30,16 %	75,00	3-juin-19	9,15 %	7,61
FTSC	FILTISAC CI	1 200	1 195	1 195	-0,42 %	915	1 038 975	1 195	-30,72 %	110,00	31-juil.-19	9,21 %	9,09
NEIC	NEI-CEDA CI	135	135	135	0,00 %	1 679	226 665	135	-3,57 %	9,00	28-juin-01		2,93
NTLC	NESTLE CI	310	310	320	3,23 %	76	23 660	320	-18,99 %	31,50	12-août-11		
SEMC	CROWN SIEM CI	135	145	145	7,41 %	301	43 645	145	11,54 %	16,92	29-sept.-17		5,29
SIVC	AIR LIQUIDE CI	235	235	220	-6,38 %	59	13 850	220	18,92 %	63,00	29-sept.-17		
SLBC	SOLIBRA CI	45 500	NC	NC	0,00 %			45 500	1,11 %	1 368,00	6-juin-19	3,01 %	57,39
SMBC	SMB CI	2 880	2 880	2 880	0,00 %	26	74 880	2 880	15,20 %	450,00	30-août-19	15,63 %	390,43
STBC	SITAB CI	600	605	605	0,83 %	25	15 125	605	0,00 %	206,20	19-juin-17		2,05
TTRC	TRITURAF CI-Ste en Liquidation	490	SP	SP	0,00 %			490	0,00 %	1 440,00	19-juil.-02		
UNLC	UNILEVER CI	4 775	NC	NC	0,00 %			4 775	0,00 %	1 233,00	9-juil.-12		
UNXC	UNIWAX CI	990	990	990	0,00 %	1 193	1 184 190	990	-42,61 %	181,80	11-juil.-19	18,36 %	6,64
TOTAL						4 387	2 713 590						60,18
SECTEUR - SERVICES PUBLICS		394,02	points		↓				-0,14 %				
CIEC	CIE CI	1 275	1 275	1 275	0,00 %	5 856	7 290 000	1 275	-20,31 %	79,23	9-août-19	6,21 %	10,93
ONTBF	ONATEL BF	2 970	2 950	2 970	0,00 %	1 504	4 464 215	2 970	9,80 %	387,17	10-juin-20	13,04 %	6,71
SDCC	SODE CI	3 145	3 000	3 000	-4,61 %	622	1 866 000	3 000	7,14 %	270,00	29-oct.-19	9,00 %	9,15
SNTS	SONATEL SN	12 900	12 900	12 890	-0,08 %	2 150	27 724 925	12 890	-24,15 %	1 225,00	20-mai-20	9,50 %	6,55
TOTAL						10 132	41 345 140						8,33
SECTEUR - FINANCES		53,26	points		↓				-0,91 %				
BICC	BICI CI	4 250	NC	NC	0,00 %			4 250	-37,50 %	182,90	17-juil.-19	4,30 %	7,23
BOAB	BANK OF AFRICA BN	3 535	3 600	3 495	-1,13 %	766	2 697 520	3 495	-3,19 %	436,00	15-mai-20	12,47 %	4,72
BOABF	BANK OF AFRICA BF	3 300	3 300	3 300	0,00 %	49	161 700	3 300	-12,93 %	370,00	4-mai-20	11,21 %	3,92
BOAC	BANK OF AFRICA CI	3 000	3 000	3 000	0,00 %	278	833 700	3 000	-24,91 %	315,00	15-juin-20	10,50 %	4,17
BOAM	BANK OF AFRICA ML	1 035	1 055	1 040	0,48 %	409	424 380	1 040	-9,57 %	271,00	15-mai-19	26,06 %	
BOAN	BANK OF AFRICA NG	3 720	NC	NC	0,00 %			3 720	9,90 %	429,66	20-mai-20	11,55 %	5,69
BOAS	BANK OF AFRICA SENEGAL	1 445	1 450	1 450	0,35 %	375	543 750	1 450	-6,15 %	161,00	19-juin-20	11,10 %	3,82
CBIBF	CORIS BANK INTERNATIONAL	7 770	7 770	7 575	-2,51 %	17	131 700	7 575	-5,31 %	420,00	8-juil.-20	5,54 %	8,75
ECOC	ECOBANK COTE D'IVOIRE	3 375	3 375	3 370	-0,15 %	237	799 865	3 370	-15,54 %	241,00	15-mai-19	7,15 %	7,31
ETIT	ECOBANK TRANS. INCORP. TG	13	13	13	0,00 %	7 000	91 000	13	-7,14 %	1,21	28-avr.-17		1,46
NSBC	NSIA BANQUE COTE D'IVOIRE	3 600	3 400	3 400	-5,56 %	37	125 800	3 400	-47,45 %	194,20	9-juil.-19	5,71 %	5,79
ORGT	ORAGROUP TOGO	3 900	3 900	3 945	1,15 %	1 769	6 899 145	3 945	-6,07 %	56,73	1-juil.-19	1,44 %	14,94
SAFC	SAFCA CI	330	NC	NC	0,00 %			330	-1,49 %	23,04	29-juil.-11		
SGBC	SOCIETE GENERALE COTE D'IVOIRE	7 600	7 510	7 500	-1,32 %	112	841 385	7 500	-2,60 %	206,00	31-juil.-19	2,75 %	4,64
SIBC	SOCIETE IVOIRIENNE DE BANQUE	2 490	2 445	2 400	-3,61 %	1 398	3 355 795	2 400	-14,89 %	270,00	19-juin-20	11,25 %	4,28
TOTAL						12 447	16 905 740						5,90
SECTEUR - TRANSPORT		338,12	points		→				0,00 %				
SDSC	BOLLORE	1 380	1 380	1 380	0,00 %	442	609 960	1 380	-8,00 %	184,00	6-juin-19	13,33 %	8,00
SVOC	MOVIS CI	2 395	SP	SP	0,00 %			2 395	0,00 %	270,00	5-juil.-99		

TOTAL	442	609 960	8,00
-------	-----	---------	------

MARCHE DES ACTIONS

Symbole	Titre	Cours Précédent	Cours du jour		Variation jour	Séance de cotation		Cours Référence	Variation de l'année précédente	Dernier dividende payé		Rdt. Net	PER
			Ouv.	Clôt.		Volume	Valeur			Montant net	Date		
SECTEUR - AGRICULTURE		65,71	points		↓	-0,35 %							
PALC	PALM CI	1 245	NC	NC	0,00 %			1 245	-31,59 %	253,47	24-sept.-18	20,36 %	
SCRC	SUCRIVOIRE	555	595	570	2,70 %	13	7 490	570	-5,79 %	72,00	28-sept.-18	12,63 %	
SICC	SICOR CI	1 980	NC	NC	0,00 %			1 980	-27,74 %	1 919,00	25-sept.-00		1,20
SOGC	SOGB CI	1 900	1 900	1 870	-1,58 %	690	1 306 325	1 870	-27,52 %	126,00	15-juil.-19	6,74 %	8,94
SPHC	SAPH CI	1 100	NC	NC	0,00 %			1 100	-16,03 %	78,00	27-sept.-18	7,09 %	8,33
TOTAL						703	1 313 815						6,16
SECTEUR - DISTRIBUTION		227,57	points		↓	-1,45 %							
ABJC	SERVAIR ABIDJAN CI	1 150	1 140	1 180	2,61 %	1 608	1 815 560	1 180	-5,60 %	164,96	30-sept.-19	13,98 %	8,53
BNBC	BERNABE CI	625	590	630	0,80 %	16	9 480	630	-10,00 %	45,00	19-juil.-19	7,14 %	9,86
CFAC	CFAO MOTORS CI	475	470	465	-2,11 %	702	328 925	465	6,90 %	31,50	23-juil.-19	6,77 %	16,05
PRSC	TRACTAFRIC MOTORS CI	3 000	3 000	3 000	0,00 %	30	90 000	3 000	11,32 %	150,36	18-sept.-19	5,01 %	17,00
SHEC	VIVO ENERGY CI	640	635	650	1,56 %	1 627	1 047 615	650	-18,75 %	64,29	2-août-19	9,89 %	7,60
TTLC	TOTAL CI	1 400	1 350	1 350	-3,57 %	500	686 250	1 350	-20,59 %	108,40	11-oct.-19	8,03 %	8,31
TTLS	TOTAL SN	1 405	1 405	1 390	-1,07 %	622	869 160	1 390	-18,24 %	105,30	29-juil.-19	7,58 %	7,77
TOTAL						5 105	4 846 990						10,73
AUTRES SECTEURS		296,13	points		→	0,00 %							
STAC	SETAO CI	240	240	240	0,00 %	96	23 040	240	-2,04 %				3,72
TOTAL						96	23 040						3,72
TOTAL - Marché des actions						33 312	67 758 275						

MARCHE DES DROITS

Symbole	Titre	Cours Précédent	Cours du jour		Variation jour	Séance de cotation		Cours Référence	Variation depuis l'origine	Parité	Periode de négociation	
			Ouv.	Clôt.		Volume	Valeur				Début	fin
TOTAL												
TOTAL - Marché des droits												

TROISIEME COMPARTIMENT - BRVM PETITES CAPITALISATIONS

Symbole	Titre	Cours Précédent	Cours du jour		Variation jour	Séance de cotation		Cours Référence	Variation depuis l'origine
			Ouv.	Clôt.		Volume	Valeur		
TOTAL									
TOTAL - 3ème Compartiment - BRVM PC									

Légende:
 (#) Fractionnement du titre - Valeur théorique
 Cours du jour: Ouv.: Ouverture Clôt.: Clôture Moy.: Moyen
 Mentions : NC: Non Coté Ex-c: Ex-coupon Ex-d: Ex-droit SP: Suspendu Val-T: Valeur Théorique
 PER = Cours / BNPA selon les données disponibles Rdt. Net: Rendement net (DNPA / Cours)
 Comp.: 1 - Premier Compartiment 2 - Second Compartiment 3 - Compartiment de croissance
 Ratio de liquidité = Titres échangés / Volume des ordres de vente
 : Progression de l'indice sectoriel : Stabilité de l'indice sectoriel : Recul de l'indice sectoriel

MARCHE DES OBLIGATIONS

Symbole	Titre	Valeur nominale	Cours Précédent	Cours du jour	Cours Référence	Séance de cotation Volume	Coupon couru Valeur	Coupon d'intérêt Période Montant net	Eché.	Type Amort
OBLIGATIONS D'ETAT										
EOM.O1	ETAT DU MALI 6.20% 2016-2023	4 999	4 999	NC	4 999		37,36	A 309,94	23-mai-21	ACD
EOM.O2	Etat du Mali 6.50% 2017-2024	8 000	8 000	NC	8 000		109,70	A 520,00	20-avr.-21	AC
EOM.O3	ETAT DU MALI 6,50 % 2018-2025	10 000	9 950	9 950	9 950	514	5 114 300	A 650,00	7-oct.-20	AC
EOM.O4	ETAT DU MALI 6,50% 2019-2027	10 000	9 800	NC	9 800		639,34	A 650,00	12-juil.-20	AC
EOM.O5	ETAT DU MALI 6,50% 2020-2028	10 000	10 000	NC	10 000		179,86	A 650,00	27-mars-21	ACD
EOS.O5	ETAT SENEGAL 6.50% 2013-2023	10 000	10 000	NC	10 000		283,93	S 325,00	29-juil.-20	ACD
EOS.O6	ETAT SENEGAL 6.50% 2014-2021	3 000	3 075	NC	3 075		21,20	S 97,50	27-nov.-20	ACD
EOS.O7	ETAT SENEGAL 6.30% 2015-2025	10 000	10 300	10 300	10 300	586	5 861 500	S 316,72	25-nov.-20	ACD
TPBF.O10	TPBF 6,50% 2020 - 2028	10 000	10 000	NC	10 000		190,76	S 325,00	20-sept.-20	ACD
TPBF.O3	TPBF 6,50% 2013-2020	10 000	10 000	NC	10 000		67,12	S 325,00	29-nov.-20	ACD
TPBF.O4	TPBF 6.50% 2017-2027	10 000	9 990	NC	9 990		278,82	S 323,22	31-juil.-20	ACD
TPBF.O5	TPBF 6,50% 2017-2024	10 000	10 300	NC	10 300		12,43	S 325,00	29-déc.-20	ACD
TPBF.O6	TPBF 6.50% 2018-2025	10 000	10 000	NC	10 000		55,05	S 325,00	5-déc.-20	ACD
TPBF.O7	TPBF 6,50% 2018-2025	10 000	10 000	NC	10 000		91,85	S 325,00	15-nov.-20	AC
TPBF.O8	TPBF 6,50% 2019-2027	10 000	10 000	NC	10 000		108,33	S 326,78	6-nov.-20	ACD
TPBF.O9	TPBF 6,50% 2019 - 2027	10 000	10 300	NC	10 300		158,06	S 325,00	8-oct.-20	ACD
TPBJ.O1	TPBJ 6.50% 2017-2027	10 000	10 300	10 300	10 300	78	781 500	A 160,27	7-avr.-21	ACD
TPBJ.O2	TPBJ 6.50% 2018-2025	10 000	10 300	10 300	10 300	527	5 271 500	S 67,12	29-nov.-20	ACD
TPCI.O16	TPCI 6.55% 2014-2022	10 000	10 030	10 000	10 000	35	350 000	A 84,34	20-mai-21	ACD
TPCI.O17	TPCI 3% 2014-2024	10 000	10 000	NC	10 000		13,93	S 150,00	19-déc.-20	ACD
TPCI.O18	TPCI 5.85% 2014-2021	10 000	10 000	NC	10 000		27,17	S 292,50	19-déc.-20	ACD
TPCI.O19	TPCI 5.99% 2015-2025	10 000	10 000	NC	10 000		86,98	A 599,00	14-mai-21	ACD
TPCI.O20	TPCI 5.85% 2015-2022	10 000	10 000	NC	10 000		147,05	S 292,50	5-oct.-20	ACD
TPCI.O21	TPCI 6% 2016-2028	10 000	9 950	NC	9 950		146,30	A 600,00	8-avr.-21	ACD
TPCI.O22	TPCI 5.90% 2016 - 2026	10 000	10 000	NC	10 000		33,95	A 590,00	15-juin-21	ACD
TPCI.O23	TPCI 5.90% 2016-2026	10 000	10 000	NC	10 000		373,99	A 590,00	17-nov.-20	ACD
TPCI.O24	TPCI 6.25% 2017-2029	10 000	10 000	NC	10 000		165,64	S 312,50	30-sept.-20	ACD
TPCI.O25	TPCI 5,95% 2017-2024 A	10 000	10 000	NC	10 000		118,67	S 297,50	24-oct.-20	ACD
TPCI.O26	TPCI 5,95% 2017-2024 B	10 000	10 000	NC	10 000		92,16	S 297,50	10-nov.-20	ACD
TPCI.O27	TPCI 6% 2017-2025	10 000	10 000	NC	10 000		11,48	S 300,00	29-déc.-20	ACD
TPCI.O28	TPCI 6% 2018 - 2026	10 000	10 000	10 000	10 000	64	640 000	A 555,74	2-août-20	ACD
TPCI.O29	TPCI 6% 2018-2026	10 000	10 000	NC	10 000		427,87	A 600,00	19-oct.-20	ACD
TPCI.O30	TPCI 5,95% 2018-2025	10 000	10 000	NC	10 000		37,39	S 297,50	13-déc.-20	ACD
TPCI.O31	TPCI 5,75% 2019 - 2026	10 000	10 000	NC	10 000		25,21	A 575,00	20-juin-21	ACD
TPCI.O32	TPCI 2,23% 2019-2026	10 000		NC			0,00	A 0,00	20-juin-21	ACD
TPCI.O33	TPCI 5.75% 2019-2026	10 000	10 000	NC	10 000		170,14	A 575,00	20-mars-21	ACD
TPCI.O34	TPCI 6% 2019-2029	10 000	10 000	10 000	10 000	72	720 000	A 177,53	20-mars-21	ACD
TPCI.O35	TPCI 5,75% 2019-2026	10 000	10 000	NC	10 000		567,14	A 575,00	11-juil.-20	ACD
TPCI.O36	TPCI 5,75% 2019-2026	10 000	10 000	NC	10 000		502,73	A 575,00	21-août-20	ACD
TPCI.O37	TPCI 5,80% 2019-2026	10 000	10 000	NC	10 000		340,71	A 580,00	4-déc.-20	ACD
TPCI.O38	TPCI 5,75% 2019-2026	10 000	10 000	9 900	9 900	50	495 000	A 337,77	4-déc.-20	ACD
TPCI.O39	TPCI 5,75% 2019-2026	10 000	10 300	NC	10 300		413,18	A 575,00	17-oct.-20	ACD
TPCI.O41	TPCI 5,80% 2020-2027	10 000	10 300	NC	10 300		279,64	A 575,00	10-janv.-21	ACD
TPCI.O42	TPCI 5,90% 2020-2030	10 000	9 975	9 975	9 975	900	8 977 500	A 207,95	28-févr.-21	ACD
TPNE.O1	TRESOR PUBLIC DU NIGER 6,50% 2019-2026	10 000	10 300	10 300	10 300	105	1 051 500	A 178,08	28-mars-21	ACD
TPNE.O2	TRESOR PUBLIC DU NIGER 6,50% 2019 - 2026	10 000	10 000	NC	10 000		603,83	A 650,00	1-août-20	ACD
TOTAL						2 931	29 262 800			

OBLIGATIONS REGIONALES

BIDC.O3	BIDC-EBID 6.50% 2014-2021	10 000	9 900	10 000	10 000	236	2 360 000	176,63	S	325,00	28-sept.-20	ACD
BIDC.O4	BIDC-EBID 6.10% 2017-2027	8 750	9 013	9 012	9 012.50	45	395 063	33,42	A	610,00	16-juin-21	ACD
BIDC.O5	BIDC-EBID 6,40% 2019-2026	10 000	10 300	NC	10 300			309,45	S	320,00	12-juil.-20	ACD
BOAD.O12	BOAD 5.95% 2014-2021	10 000	10 000	NC	10 000			313,76	A	595,00	26-déc.-20	ACD
CRRH.O1	CRRH-UEMOA 6.10% 2012-2022	10 000	9 925	NC	9 925			241,32	S	305,00	13-août-20	AC
CRRH.O2	CRRH-UEMOA 6.10% 2012-2024	10 000	10 000	NC	10 000			286,57	S	305,00	17-juil.-20	AC
CRRH.O3	CRRH-UEMOA 6% 2013-2023	10 000	10 000	NC	10 000			116,39	S	300,00	26-oct.-20	AC
CRRH.O4	CRRH-UEMOA 6% 2014-2024	10 000	9 950	NC	9 950			9,84	S	300,00	30-déc.-20	AC
CRRH.O5	CRRH-UEMOA 5.85% 2015-2025	10 000	9 900	NC	9 900			3,21	S	294,90	4-janv.-21	AC
CRRH.O6	CRRH-UEMOA 5.85% 2016-2026	10 000	10 000	NC	10 000			4,77	S	292,50	3-janv.-21	ACD
CRRH.O7	CRRH-UEMOA 5.95% 2017-2029	7 917	7 873	NC	7 873.46			64,00	S	235,52	17-nov.-20	AC
CRRH.O8	CRRH-UEMOA 5.95% 2018-2030	8 750	8 729	NC	8 729			21,34	S	260,31	21-déc.-20	AC
CRRH.O9	CRRH-UEMOA 6.05% 2018-2033	9 000	9 000	NC	9 000			22,32	S	272,25	21-déc.-20	AC
SHAF.O3	SHELTER AFRIQUE 6.6% 2014-2021	2 000	2 000	NC	2 000			46,52	S	65,64	28-août-20	ACD
TOTAL						281	2 755 062					

OBLIGATIONS PIVEES

BHSN.O1	DIASPORA BONDS BHS 6,25% 2019-	10 000	10 000	NC	10 000			303,96	S	310,79	10-juil.-20	ACD
SIFC.O1	SIFCA 6.90% 2013-2021	10 000	9 800	9 800	9 800	8	78 400	615,23	A	676,20	8-août-20	ACD
SNLC.O1	SENELEC 6,50% 2018-2025	10 000	10 300	NC	10 300			178,40	S	325,00	27-sept.-20	AC
TOTAL						8	78 400					

SUKUK ET TITRES ASSIMILES

SUKCI.S1	SUKUK CI 5.75% 2015-2020	10 000	9 990	NC	9 990			12,78	S	292,29	28-déc.-20	AC
SUKCI.S2	SUKUK CI 5.75% 2016-2023	10 000	10 300	NC	10 300			193,26	S	293,89	7-sept.-20	ACD
SUKSN.S2	SUKUK SN 6% 2016-2026	10 000	10 200	10 300	10 300	18	180 536	270,00	S	303,33	26-juil.-20	ACD
SUKTG.S1	SUKUK TG 6.5% 2016-2026	10 000	10 200	NC	10 200			287,62	S	373,91	17-août-20	ACD
TOTAL						18	180 536					
TOTAL - Marché des obligations						3 238	32 276 798					

Légende :
 (##) (*) Ex-Coupon couru (##) Cours de référence amorti / Coupon couru Ex-c (#) Ex-marge de profits
 Cours du jour: Ouv.: Ouverture Clôt.: Clôture Moy.: Moyen
 Type Amort: Type d'Amortissement IF: In Fine AC: Amortissement Constant AD: Amortissement Dégressif ACD: Amortissement Constant Différé
 Période: Périodicité de paiement des coupons A: Annuelle S: Semestrielle T: Trimestrielle
 Eché.: Échéance de paiement des intérêts
 Mentions: NC: Non Coté Ex-c: Ex-coupon ou Ex-droit SP: Suspendu

INFORMATIONS

OPERATIONS EN COURS

Emetteur	Opération
ECOBANK CI	Païement de dividendes de 353 FCFA net par action, le 20/07/2020
ORAGROUP	Païement de dividendes de 59,52 FCFA net par action, le 17/07/2020
CORIS BANK INTERNATIONAL	Païement de dividendes de 420 FCFA net par action, le 08/07/2020
SOGB	Païement de dividendes de 126 FCFA net par action, le 15/07/2020

AVIS

Entité	N°	Nature	Objet
BRVM	116-2020	Païement de dividendes	Païement de dividendes - Exercice 2019 - ECOBANK CI

COMMUNIQUES

Emetteur	N°	Nature	Objet
ECOBANK CI	20200706-2	Communiqué	Annonce aux Actionnaires - Dividendes 2019 - ECOBANK CI
ECOBANK CI	20200706-1	Projet de Résolutions	Resolutions adoptées lors de l'Assemblée Générale Ordinaire - ECOBANK CI

QUANTITES RESIDUELLES

MARCHE DES ACTIONS

Symbole	Titre	Quantité résiduelle à l'achat	Cours Achat / Vente		Quantité résiduelle à la vente	Cours de Référence
ABJC	SERVAIR ABIDJAN CI	2	1,085	/ 1,160	7	1 180
BICC	BICI CI	5	4,105	/ 4,250	12	4 250
BNBC	BERNABE CI	5	590	/ 630	449	630
BOAB	BANK OF AFRICA BN	1 488	3,450	/ 3,495	173	3 495
BOABF	BANK OF AFRICA BF	66	3,300	/ 3,395	380	3 300
BOAC	BANK OF AFRICA CI	110	2,960	/ 3,000	18	3 000
BOAM	BANK OF AFRICA ML	743	1,035	/ 1,040	62	1 040
BOAN	BANK OF AFRICA NG	40	3,470	/ 3,700	210	3 720
BOAS	BANK OF AFRICA SENEGAL	30	1,445	/ 1,450	1 430	1 450
CABC	SICABLE CI	6	805	/ 815	64	820
CBIBF	CORIS BANK INTERNATIONAL	9	6,900	/ 7,500	9	7 575
CFAC	CFAO MOTORS CI	10	460	/ 465	742	465
CIEC	CIE CI	239	1,250	/ 1,275	306	1 275
ECOC	ECOBANK COTE D'IVOIRE	29	3,325	/ 3,370	48	3 370
ETIT	ECOBANK TRANS. INCORP. TG			/ Marché	849 446	13
FTSC	FILTISAC CI	265	1,135	/ 1,195	2 653	1 195
NEIC	NEI-CEDA CI	1 100	125	/ 135	1 650	135
NSBC	NSIA BANQUE COTE D'IVOIRE	4	3,405	/ 3,600	375	3 400
NTLC	NESTLE CI	113	310	/ 320	592	320
ONTBF	ONATEL BF	360	2,970	/ 2,990	100	2 970
ORGT	ORAGROUP TOGO			/ 3,920	80	3 945
PALC	PALM CI	28	1,155	/ 1,265	15	1 245
PRSC	TRACTAFRIC MOTORS CI	50	2,900	/ 3,000	222	3 000
SAFC	SAFCA CI			/ 325	75	330
SCRC	SUCRIVOIRE	172	550	/ 570	399	570
SDCC	SODE CI	12	2,960	/ 3,000	603	3 000
SDSC	BOLLORE	142	1,310	/ 1,380	10 799	1 380
SEMC	CROWN SIEM CI	1 069	145	/		145
SGBC	SOCIETE GENERALE COTE D'IVOIRE	280	7,300	/ 7,500	7	7 500
SHEC	VIVO ENERGY CI	5	640	/ 650	6 105	650
SIBC	SOCIETE IVOIRIENNE DE BANQUE	10	2,390	/ 2,400	840	2 400
SICC	SICOR CI			/ 2,015	6	1 980
SIVC	AIR LIQUIDE CI			/ 235	61	220
SLBC	SOLIBRA CI	4	45,500	/		45 500
SMBC	SMB CI	24	2,880	/ 2,995	166	2 880
SNTS	SONATEL SN	6	12,805	/ 12,890	649	12 890
SOGC	SOGB CI	80	1,835	/ 1,870	200	1 870
SPHC	SAPH CI	50	1,115	/		1 100
STAC	SETAO CI	10	225	/ 240	390	240
STBC	SITAB CI	197	605	/ 610	75	605
SVOC	MOVIS CI			/		2 395
TTLC	TOTAL CI	708	1,300	/ 1,350	853	1 350
TTLS	TOTAL SN	811	1,300	/ 1,390	743	1 390
TTRC	TRITURAF CI-Ste en Liquidation			/		490
UNLC	UNILEVER CI	5	4,775	/		4 775
UNXC	UNIWAX CI	63	990	/ 1,000	5 643	990

QUANTITES RESIDUELLES**MARCHE DES DROITS**

Symbole	Titre	Quantité résiduelle à l'achat	Cours Achat / Vente	Quantité résiduelle à la vente	Cours de Référence
---------	-------	-------------------------------	---------------------	--------------------------------	--------------------

TROISIEME COMPARTIMENT - BRVM PETITES CAPITALISATIONS

Symbole	Titre	Quantité résiduelle à l'achat	Cours Achat / Vente	Quantité résiduelle à la vente	Cours de Référence
---------	-------	-------------------------------	---------------------	--------------------------------	--------------------

QUANTITES RESIDUELLES

MARCHE DES OBLIGATIONS

Symbole	Titre	Quantité résiduelle à l'achat	Cours Achat / Vente	Quantité résiduelle à la vente	Cours de Référence
BHSN.01	DIASPORA BONDS BHS 6,25% 2019-		/ 10,000	1 175	10 000
SIFC.01	SIFCA 6.90% 2013-2021		/		9 800
SNLC.01	SENELEC 6,50% 2018-2025		/ 10,000	499	10 300
EOM.01	ETAT DU MALI 6.20% 2016-2023		/		4 999
EOM.02	Etat du Mali 6.50% 2017-2024		/		8 000
EOM.03	ETAT DU MALI 6,50 % 2018-2025		/		9 950
EOM.04	ETAT DU MALI 6,50% 2019-2027		/		9 800
EOM.05	ETAT DU MALI 6,50% 2020-2028		/		10 000
EOS.05	ETAT SENEGAL 6.50% 2013-2023		/		10 000
TPCI.040	TPCI 5,75% 2019-2026		/		10 000
TPCI.041	TPCI 5,80% 2020-2027		/		10 300
TPCI.042	TPCI 5,90% 2020-2030		/		9 975
TPNE.01	TRESOR PUBLIC DU NIGER 6,50% 2019-2026		/		10 300
TPNE.02	TRESOR PUBLIC DU NIGER 6,50% 2019 - 2026	3 727	10,000 /		10 000
TPCI.034	TPCI 6% 2019-2029		/		10 000
TPCI.035	TPCI 5,75% 2019-2026		/		10 000
TPCI.036	TPCI 5,75% 2019-2026		/		10 000
TPCI.037	TPCI 5,80% 2019-2026		/		10 000
TPCI.038	TPCI 5,75% 2019-2026		/		9 900
TPCI.039	TPCI 5,75% 2019-2026		/		10 300
TPCI.028	TPCI 6% 2018 - 2026		/		10 000
TPCI.029	TPCI 6% 2018-2026		/		10 000
TPCI.030	TPCI 5,95% 2018-2025		/		10 000
TPCI.031	TPCI 5,75% 2019 - 2026		/		10 000
TPCI.032	TPCI 2,23% 2019-2026		/		10 000
TPCI.033	TPCI 5.75% 2019-2026		/		10 000
TPCI.022	TPCI 5.90% 2016 - 2026		/		10 000
TPCI.023	TPCI 5.90% 2016-2026		/		10 000
TPCI.024	TPCI 6.25% 2017-2029		/		10 000
TPCI.025	TPCI 5,95% 2017-2024 A		/		10 000
TPCI.026	TPCI 5,95% 2017-2024 B		/		10 000
TPCI.027	TPCI 6% 2017-2025		/		10 000
TPCI.016	TPCI 6.55% 2014-2022		/		10 000
TPCI.017	TPCI 3% 2014-2024		/		10 000
TPCI.018	TPCI 5.85% 2014-2021		/		10 000
TPCI.019	TPCI 5.99% 2015-2025		/ 10,000	76	10 000
TPCI.020	TPCI 5.85% 2015-2022		/ 10,000	1 153	10 000
TPCI.021	TPCI 6% 2016-2028		/		9 950
TPBF.06	TPBF 6.50% 2018-2025		/ 10,000	20	10 000
TPBF.07	TPBF 6,50% 2018-2025		/		10 000
TPBF.08	TPBF 6,50% 2019-2027		/ 10,000	30	10 000
TPBF.09	TPBF 6,50% 2019 - 2027		/ 10,000	100	10 300
TPBJ.01	TPBJ 6.50% 2017-2027		/		10 300
TPBJ.02	TPBJ 6.50% 2018-2025		/		10 300
EOS.06	ETAT SENEGAL 6.50% 2014-2021		/		3 075
EOS.07	ETAT SENEGAL 6.30% 2015-2025		/		10 300
TPBF.010	TPBF 6,50% 2020 - 2028	7	9,900 /		10 000
TPBF.03	TPBF 6,50% 2013-2020		/		10 000
TPBF.04	TPBF 6.50% 2017-2027		/ 9,990	200	9 990

lundi 6 juillet 2020

TPBF.O5	TPBF 6,50% 2017-2024		/			10 300
BIDC.O3	BIDC-EBID 6.50% 2014-2021		/			10 000
BIDC.O4	BIDC-EBID 6.10% 2017-2027		/			9 013
BIDC.O5	BIDC-EBID 6,40% 2019-2026		/			10 300
BOAD.O12	BOAD 5.95% 2014-2021		/			10 000
CRRH.O1	CRRH-UEMOA 6.10% 2012-2022		/			9 925
CRRH.O2	CRRH-UEMOA 6.10% 2012-2024		/			10 000
CRRH.O9	CRRH-UEMOA 6.05% 2018-2033		/			9 000
SHAF.O3	SHELTER AFRIQUE 6.6% 2014-2021		/			2 000
CRRH.O3	CRRH-UEMOA 6% 2013-2023		/			10 000
CRRH.O4	CRRH-UEMOA 6% 2014-2024		/			9 950
CRRH.O5	CRRH-UEMOA 5.85% 2015-2025		/			9 900
CRRH.O6	CRRH-UEMOA 5.85% 2016-2026		/			10 000
CRRH.O7	CRRH-UEMOA 5.95% 2017-2029		/	7,877.42	20	7 873
CRRH.O8	CRRH-UEMOA 5.95% 2018-2030		/			8 729

SUKUK ET TITRES ASSIMILES

Symbole	Titre	Quantité résiduelle à l'achat	Cours Achat / Vente	Quantité résiduelle à la vente	Cours de Référence
SUKCI.S1	SUKUK CI 5.75% 2015-2020		/		9 990
SUKCI.S2	SUKUK CI 5.75% 2016-2023		/		10 300
SUKSN.S2	SUKUK SN 6% 2016-2026	3	10,300	/	10 300
SUKTG.S1	SUKUK TG 6.5% 2016-2026		/		10 200

CALENDRIER DES ASSEMBLEES GENERALES

ANNEE : 2020

Société	Nature	Date	Heure	Lieu
FILTISAC CI	Ordinaire	20/07/2020	15:00:00	Hôtel RADISSON BLU, situé sur la Route de l'Aéroport,
CIE CI	Ordinaire	30/06/2020	08:30:00	Visioconférence
SODECI	Ordinaire	30/06/2020	10:30:00	Siège Social : 1, Avenue Christiani Treichville ABIDJAN 01 BP 1843
CFAO MOTORS CI	Ordinaire	30/06/2020	09:00:00	Siège social sis à Abidjan Treichville, 117, Boulevard de Marseille
ECOBANK TG	Mixte	30/06/2020	11:00:00	Eko Hotels & Suites, 1415 Adetokunbo Ademola Street, Victoria Island, Lagos, Nigeria
TRACTAFRIC CI	Ordinaire	30/06/2020	10:00:00	hôtel PULLMAN ABIDJAN sis au Plateau, rue Abdoulaye Fadiga
UNIWAX CI	Mixte	30/06/2020	10:00:00	Espace Latrille Event, sis à Abidjan, Cocody II-Plateaux (Carrefour Duncan)
ECOBANK CI	Ordinaire	30/06/2020	10:00:00	Hôtel Radisson Blu, sis à Abidjan Port Bouët, route de l'aéroport international Felix Houphouët Boigny
TOTAL	Ordinaire	30/06/2020	10:00:00	Siège social de la société
ORAGROUP	Ordinaire	29/06/2020	10:00:00	Hôtel 2 Février situé à la place de l'indépendance, Lomé TOGO
SETAO CI	Ordinaire	26/06/2020	10:00:00	Hôtel TIAMA (salon Ebène) - Abidjan Plateau
SMB	Ordinaire	25/06/2020	09:30:00	Abidjan-Port-Bouët, Boulevard de l'Aéroport
SOGB	Ordinaire	19/06/2020	11:00:00	Immeuble CRRAE-UEMOA sis à Abidjan Plateau
SICABLE	Ordinaire	19/06/2020	10:00:00	Hôtel TIAMA, Boulevard de la République à ABIDJAN
SOGB	Ordinaire	19/06/2020	11:00:00	Immeuble CRRAE-UEMOA sis à Abidjan Plateau (Annule et remplace celui publié le 27/05/2020))
NSBC	Ordinaire	12/06/2020	10:00:00	Abidjan-Plateau, 8-10 Avenue Joseph ANOMA, 01 BP 1264 Abidjan 01
SGB CI	Ordinaire	12/06/2020	09:00:00	Espace Latrille Events, sis à Abidjan Commune de Cocody, aux Deux-Plateaux Boulevard Latrille
NEI-CEDA CI	Ordinaire	10/06/2020	10:00:00	Hôtel TIAMA, Abidjan-Plateau
BANK OF AFRICA SN	Ordinaire	29/05/2020	09:30:00	Immeuble Elan II au 2ème Etage, Almadies, Zone 12, Route de Ngor à Dakar
SIB	Ordinaire	26/05/2020	09:00:00	Siège social par Visioconférence
BANK OF AFRICA CI	Ordinaire	22/05/2020	09:30:00	initialement prévue pour le 11 mai 2020 est reportée au 22 mai 2020 au siège social de la banque, immeuble BOA sis à Abidjan plateau, Angle Avenue Terrassons de Fougères et Rue Gourgas 01 BP 4132 - Abidjan
SGB CI	Ordinaire	16/05/2020	09:00:00	Espace latrille Events, sis à Abidjan Commune de cocody, aux Deux-Plateaux Boulevard Latrille
BANK OF AFRICA CI	Ordinaire	11/05/2020	09:30:00	Siège social de la banque, immeuble BOA sis à Abidjan plateau, Angle Avenue Terrassons de Fougères et Rue Gourgas 01 BP 4132 - Abidjan
ONATEL BF	Ordinaire	07/05/2020	09:00:00	L'Assemblée Générale Ordinaire des actionnaires de l'ONATEL SA, ne pourra se tenir physiquement. Le vote des résolutions de l'assemblée aura lieu uniquement par correspondance.
SONATEL	Mixte	04/05/2020	10:00:00	Siège social par Visioconférence
BANK OF AFRICA ML	Mixte	25/04/2020	09:30:00	Au siège, Immeuble BANK OF AFRICA, Avenue du Mali, Quartier ACI 2000 de la Banque BOA MALI
BANK OF AFRICA ML	Mixte	11/04/2020	09:30:00	Siège de la Banque BOA MALI
CORIS BANK INTERNATIONAL	Ordinaire	08/04/2020	09:00:00	Hôtel SOPATEL Silmandé SA
BANK OF AFRICA NG	Extraordinaire	02/04/2020	10:00:00	Centre de Formation de la BOA NIGER (BOA-Siège)
BANK OF AFRICA BN	Mixte	01/04/2020	10:00:00	NOVOTEL à Cotonou
BANK OF AFRICA BF	Ordinaire	30/03/2020	10:00:00	Salle LAICO HOTEL OUAGA 2000
SICABLE	Ordinaire	27/03/2020	09:00:00	initialement prévue pour le 27 mars 2020 est reportée à une date ultérieure

L'actualité de la BRVM sur nos plateformes digitales

Infos BRVM

Pour recevoir les informations boursières par SMS, souscrivez :



Côte d'Ivoire : *430#
Bénin : *430*15#



Côte d'Ivoire : #139#
Burkina Faso : *310#



Côte d'Ivoire : *431#
Niger : *512*9#
Togo : *310#

Site web

www.brvm.org



Application Mobile

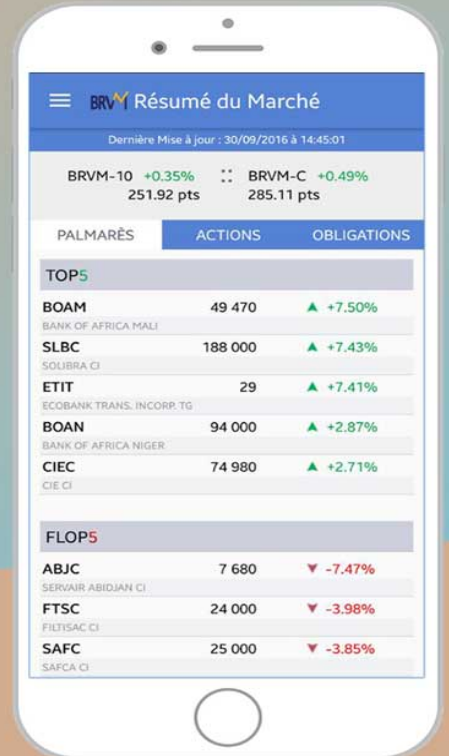

Disponible sur
 Google play

Disponible sur
 App Store

Nous suivre sur :



AVIS N° 116 - 2020 / BRVM / DG

----- ECOBANK COTE D'IVOIRE -----

Paiement de dividendes Exercice 2019

La Bourse Régionale des Valeurs Mobilières (BRVM) porte à la connaissance du public et des intervenants du marché que la société ECOBANK COTE D'IVOIRE mettra en paiement, le **20 juillet 2020**, son dividende annuel de **353 FCFA** net par action, au titre de l'exercice 2019.

La date de fermeture des registres étant fixée au lundi 20 juillet 2020, le titre ECOBANK COTE D'IVOIRE (symbole : ECO) cotera ex-dividende à partir du jeudi 16 juillet 2020.

Par conséquent, tous les ordres de bourse en attente dans le système de négociation à cette date seront annulés.

Pour toute information complémentaire, veuillez contacter la SGI EDC INVESTMENT CORPORATION, 01 BP 4107 Abidjan 01, Tél. : (225) 20 21 10 44, Fax : (225) 20 21 10 46, E-mail : eic@ecobank.com.

Fait à Abidjan, le 06 juillet 2020

Le Directeur Général



Dr. Edoh Kossi AMENOUNVE

Handwritten notes in blue ink at the bottom left corner, including the letters 'E', 'A', and 'DL'.

ECOBANK COTE D'IVOIRE
RESOLUTIONS ADOPTEES LORS DE L'ASSEMBLEE GENERALE ORDINAIRE TENUE
LE 30 JUIN 2020
A ABIDJAN – COTE DIVOIRE

Première résolution

L'Assemblée Générale Ordinaire, après avoir entendu lecture du rapport du Président du Conseil d'Administration, du rapport de gestion du Conseil d'Administration, du rapport général et des rapports spéciaux des Commissaires aux comptes sur l'exercice clos le 31 Décembre 2019, approuve sans réserve lesdits rapports, les comptes et les états financiers de synthèse de Ecobank Côte d'Ivoire au titre de l'exercice clos le 31 Décembre 2019 ainsi que les opérations qui y sont mentionnées, tels qu'ils sont présentés et desquels il résulte un bénéfice net de vingt-cinq milliards trois cent soixante-cinq millions quatre cent cinquante-cinq mille six cent cinquante-six (25 365 455 656) Francs CFA.

Deuxième résolution

L'Assemblée Générale Ordinaire, sur proposition du Conseil d'Administration, décide d'affecter le résultat net bénéficiaire de l'exercice clos le 31 Décembre 2019, d'un montant de vingt-cinq milliards trois cent soixante-cinq millions quatre cent cinquante-cinq mille six cent cinquante-six

(25 365 455 656) Francs CFA augmenté du report à nouveau de l'exercice antérieur de vingt et un millions sept cent quarante-cinq mille sept cent dix-huit (21 745 718) Francs CFA soit un solde disponible de vingt-cinq milliards trois cent quatre-vingt-sept millions deux cent un mille trois cent soixante-quatorze (25 387 201 374) Francs CFA comme suit :

- Résultat net de l'exercice :	25 365 455 656 F CFA
- Report à nouveau exercice antérieur :	21 745 718 F CFA
- Solde disponible avant affectation :	25 387 201 374 F CFA

Affectation

- Réserve spéciale :	3 804 818 348 F CFA
- Dividendes à distribuer :	21 579 835 200 F CFA
- Report à nouveau :	2 547 826 F CFA

En conséquence, l'Assemblée Générale Ordinaire décide de distribuer aux Actionnaires la somme de vingt et un milliards cinq cent soixante-dix-neuf millions huit cent trente-cinq mille deux cents

(21 579 835 200) Francs CFA, à raison de trois cent quatre-vingt-douze (392) Francs CFA brut de dividende par action soit un dividende net par action de trois cent cinquante-trois (353) Francs CFA.

Le paiement des dividendes s'effectuera à partir du 20 Juillet 2020.

Troisième résolution

L'Assemblée Générale Ordinaire prend acte des termes du rapport spécial des Commissaires aux comptes sur les conventions intervenues dans le cadre des articles 438 et suivants de l'Acte Uniforme relatif au Droit des Sociétés Commerciales et du Groupement d'Intérêt Economique du Traité de l'OHADA et de l'article 45 de l'ordonnance N°2009-385 du 1er Décembre 2009 portant réglementation bancaire en Côte d'Ivoire et approuve lesdites conventions.

Quatrième résolution

L'Assemblée Générale Ordinaire, après avoir entendu lecture du rapport spécial des Commissaires aux comptes sur les rémunérations exceptionnelles et les remboursements des frais de voyage, déplacements et dépenses engagées dans l'intérêt de la société au profit des Administrateurs visés par l'article 432 de l'Acte Uniforme relatif au Droit des Sociétés Commerciales et du Groupement d'Intérêt Economique du Traité de l'OHADA, approuve ledit rapport.

Cinquième résolution

L'Assemblée Générale Ordinaire, après avoir entendu lecture du rapport de gestion du Conseil d'Administration, donne quitus sans aucune réserve aux Administrateurs de l'exécution de leur mandat au cours de l'exercice clos le 31 Décembre 2019.

Sixième résolution

L'Assemblée Générale Ordinaire, après avoir entendu lecture du rapport général et des rapports spéciaux des Commissaires aux comptes, donne décharge aux Commissaires aux comptes sans aucune réserve de l'exécution de leur mission au cours de l'exercice clos le 31 Décembre 2019.

Septième résolution

L'Assemblée Générale Ordinaire décide de fixer, pour l'exercice 2020, à deux cent cinquante millions (250 000 000) de francs CFA, le montant brut de l'indemnité de fonction allouée aux Administrateurs, en rémunération de leur mission, à charge pour le Conseil d'Administration de la répartir.

Huitième résolution

L'Assemblée Générale Ordinaire prend acte de l'expiration du mandat de Monsieur Lassina Coulibaly de sa fonction d'Administrateur et de Président du Conseil d'Administration de Ecobank Côte d'Ivoire et lui donne quitus pour l'exécution de sa mission.

Neuvième résolution

L'Assemblée Générale Ordinaire, après avoir constaté que, les mandats d'Administrateurs de Ecobank Côte d'Ivoire exercés par Madame Anthony-Diomandé, Monsieur Tertius Zongo, Monsieur Jean-Pierre N'Guessan et la Société Ecobank Transnational Incorporated (ETI) arrivent à expiration, à l'issue de la présente Assemblée Générale Ordinaire, renouvelle lesdits mandats, pour une durée de trois (3) ans qui prendra fin à l'issue de l'Assemblée Générale Ordinaire de 2023 qui statuera sur les comptes de l'exercice 2022.

Dixième résolution

L'Assemblée Générale Ordinaire, après avoir pris connaissance des informations relatives à l'état civil et au parcours académique et professionnel de Monsieur Adonis Raphaël Séka, le nomme en qualité d'Administrateur de Ecobank Côte d'Ivoire, pour une durée de trois (3) ans, qui expirera à l'issue de l'Assemblée Générale Ordinaire de Ecobank Côte d'Ivoire qui statuera en 2023 sur les comptes de l'exercice 2022, sous réserve de l'avis favorable de la Commission Bancaire de l'Union Monétaire Ouest Africaine.

Les informations détaillées (état civil, formation, expérience professionnelle) concernant Monsieur Adonis Raphaël Séka ont été mises à la disposition de l'Assemblée Générale Ordinaire.

Monsieur Adonis Raphaël Séka a déclaré accepter la mission d'Administrateur de Ecobank Côte d'Ivoire et a affirmé qu'il n'est pas frappé d'interdictions ou d'incompatibilités susceptibles d'empêcher l'exercice de la fonction d'Administrateur de Ecobank Côte d'Ivoire

Onzième résolution

L'Assemblée Générale Ordinaire constate l'expiration du mandat des Commissaires aux comptes :

- La société Deloitte Côte d'Ivoire, Commissaire aux comptes titulaire, représentée par Monsieur Marc Vincens WABI, Expert-Comptable Diplômé ;
- La société Grant Thornton, Commissaire aux comptes titulaire, représentée par Monsieur Moustapha Bamoutaga COULIBALY, Expert-Comptable Diplômé ;
- La société AUDIREC, Commissaire aux comptes suppléant, représentée par Monsieur Mohamed PALENFO, Expert-Comptable Diplômé.
- La société Ebur Fiduciaire, Commissaire aux comptes suppléant, représentée par Monsieur Brou Olivier KOUADIO, Expert-Comptable Diplômé.

En conséquence, l'Assemblée Générale Ordinaire, sous réserve de l'approbation des autorités compétentes, désigne, en qualité de :

Commissaires aux comptes titulaires

- La société Deloitte Côte d'Ivoire, Société Anonyme, au capital de 37 500 000 de Francs CFA, ayant son siège social à Abidjan au Plateau, immeuble Alpha 2000, 14^{ème} et 18^{ème} étage, Rue Gourgas, 01 BP 224 Abidjan 01, immatriculée au Registre de Commerce et du Crédit Mobilier d'Abidjan sous le numéro CI-ABJ-1992-B-156849, identifiée dans le fichier des contribuables de la Direction Générale des Impôts de Côte d'Ivoire sous le numéro 9104684 A, inscrite au tableau de l'ordre des Experts Comptables de Côte d'Ivoire sous le numéro 95.0001.2.25.L, représentée par Monsieur Marc Vincens WABI, Expert-Comptable Diplômé.

- La société Grant Thornton, Société par Actions Simplifiées, au capital de 32 800 000 de Francs CFA, ayant son siège social à Abidjan, Plateau, Immeuble Ollo, Bâtiment B, 8^{ème} étage, 01 BP 12721 Abidjan 01, immatriculée au Registre de Commerce et du Crédit Mobilier d'Abidjan sous le numéro CI-ABJ-2019-B-17628, identifiée dans le fichier des contribuables de la Direction Générale des Impôts de Côte d'Ivoire sous le numéro 1947756 D, inscrite au tableau de l'ordre des Experts Comptables de Côte d'Ivoire, représentée par Monsieur Georges -Armand YAO-YAO, Expert-Comptable Diplômé.

Commissaires aux comptes suppléants

- La société Ebur Fiduciaire, Société à Responsabilité Limitée, au capital de 2 500 000 Francs CFA, ayant son siège social à Abidjan Cocody Deux Plateaux Vallon, 01 BP 658 Abidjan 01, identifiée dans le fichier des contribuables de la Direction Générale des Impôts de Côte d'Ivoire sous le numéro 0735556 B, inscrite au tableau de l'ordre des Experts Comptables de Côte d'Ivoire sous le numéro 12.0069.2.25.L, représentée par Monsieur Brou Olivier KOUADIO, Expert-Comptable Diplômé.

- La société AUDIREC, Société à Responsabilité Limitée, au capital de 5 000 000 de Francs CFA, ayant son siège social à Abidjan à Cocody Deux Plateaux, Boulevard Latrille, 11 BP 36 Abidjan 11, immatriculée au Registre de Commerce et du Crédit Mobilier d'Abidjan sous le numéro 150833, identifiée dans le fichier des contribuables de la Direction Générale des Impôts de Côte d'Ivoire sous le numéro 9005609 X, inscrite au tableau de l'ordre des Experts Comptables de Côte d'Ivoire sous le numéro 95.0018.2.25.L, représentée par Monsieur Mohamed PALENFO, Expert-Comptable Diplômé.

Les Commissaires aux comptes titulaires et suppléants ci-dessus nommés, exerceront leur mandat, pour une durée de trois (3) ans, qui expirera à l'issue de l'Assemblée Générale Ordinaire de la Banque, qui statuera en 2023, sur les comptes de l'exercice 2022.

Douzième résolution

L'Assemblée Générale Ordinaire confère tous pouvoirs au porteur d'originaux, d'expéditions, d'extraits ou de copies des présentes résolutions, à l'effet d'accomplir toutes les formalités prescrites par la loi.

ECOBANK COTE D'IVOIRE
Annonce aux Actionnaires
Dividendes 2019

Nous avons l'honneur de rappeler à Mesdames et Messieurs les actionnaires que conformément aux résolutions adoptées lors de l'Assemblée Générale Ordinaire tenue le 30 Juin 2020, un dividende de 392 FCFA brut par action, soit 353 FCFA net par action, sera payé aux actionnaires inscrits au registre de la Société à la date de clôture du registre au titre de l'exercice 2019.

Nous vous prions de bien vouloir noter que le paiement des dividendes sera effectif à partir du lundi 20 Juillet 2020.

Les actionnaires sont ainsi priés de bien vouloir se rapprocher de leurs Sociétés de Gestion et d'Intermédiation (SGI) de l'UEMOA afin de percevoir leurs dividendes.

12/07/20
% 02-15
ECOBANK COTE D'IVOIRE S.A
IMMEUBLE ECOBANK
PLACE DE LA REPUBLIQUE AV HOUDAILLE
01 BP 4107 Abidjan 01 Côte d'Ivoire
Phone.: 20 31 92 00 / Fax.:20 21 88 16

Paul Harry AITHNARD
Directeur Général
Ecobank Côte d'Ivoire

Lundi 06 juillet 2020

CALENDRIER DE PAIEMENT DES DIVIDENDES

ANNEE : 2020

Titres	Montant du dividende net par action en FCFA	Numéro de l'Avis	Date de publication de l'Avis au BOC	Ex-dividende	Date de paiement du dividende
				T-2	T
BOA BURKINA FASO	370	043-2020 BRVMDG	10/04/2020	29/04/2020	04/05/2020
BOA BENIN	436	044-2020 BRVMDG	10/04/2020	13/05/2020	15/05/2020
BOA NIGER	429,66	050-2020 BRVMDG	21/04/2020	18/05/2020	20/05/2020
SONATEL SENEGAL	1 225	061-2020 BRVMDG	04/05/2020	18/05/2020	20/05/2020
ONATEL BURKINA FASO	387,17	082-2020 BRVMDG	26/05/2020	08/06/2020	10/06/2020
BOA COTE D'IVOIRE	315	083-2020 BRVMDG	26/05/2020	11/06/2020	15/06/2020
BOA SENEGAL	161	089-2020 BRVMDG	03/06/2020	17/06/2020	19/06/2020
SIB CI	270	091-2020 BRVMDG	04/06/2020	17/06/2020	19/06/2020
CORIS BANK INTERNATIONAL BURKINA FASO	420	109-2020 BRVMDG	24/06/2020	06/07/2020	08/07/2020
SOGB CI	126	107-2020 BRVMDG	22/06/2020	13/07/2020	15/07/2020
ORAGROUP TOGO	59,52	115-2020 BRVMDG	03/07/2020	15/07/2020	17/07/2020
ECOBANK COTE D'IVOIRE	353	116-2020 BRVMDG	06/07/2020	16/07/2020	20/07/2020

BULLETIN OFFICIEL

OPCVM : FONDS COMMUNS DE PLACEMENT ET SOCIÉTÉS D'INVESTISSEMENT A CAPITAL VARIABLE

lundi 6 juillet 2020



Sociétés de gestion	Dépositaire	OPCVM	Catégorie	Valeur Liquidative									
				Origine	Précédente		Actuelle		Variation				
					Valeur	Date	Valeur	Date	Origine	Précédent			
				QUOTIDIENNES									
AFRICABOURSE ASSET MANAGEMENT	AFRICABOURSE SA	FCP AAM CAPITAL SUR	OCT	5 000	7 146,44	23/06/2020	ND	ND	10/10/2012	-	-		
		FCP AAM EPARGNE CROISSANCE	D	5 000	5 465,27	23/06/2020	ND	ND	19/11/2012	-	-		
		FCP AAM OBLIGATIS	OMLT	5 000	7 361,90	23/06/2020	ND	ND	12/09/2012	-	-		
		FCP AAM EPARGNE ACTION	A	5 000	2 652,10	23/06/2020	ND	ND	16/01/2017	-	-		
AFRICAM SA	SBIF	FCP EXPANSIO	D	5 000	8 210,92	01/07/2020	ND	ND	01/01/2013	-	-		
		FCP SECURITAS	OMLT	5 000	6 415,38	01/07/2020	ND	ND	01/01/2013	-	-		
		FCP VALORIS	A	5 000	5 936,18	01/07/2020	ND	ND	01/01/2013	-	-		
AFRICAIN DE GESTION D'ACTIFS	SGI AGI	FCP CAPITAL PLUS	D	1 000	1 046,99	01/07/2020	ND	ND	11/03/2019	-	-		
		FCP CONFORT PLUS	OMLT	1 000	1 077,87	01/07/2020	ND	ND	11/03/19	-	-		
ATLANTIC ASSET MANAGEMENT	ATLANTIQUE FINANCE	FCP ATLANTIQUE CROISSANCE	D	5 000	3 818,45	25/06/2020	ND	ND	30/05/2015	-	-		
		FCP ATLANTIQUE LIQUIDITE	OCT	5 000	5 291,23	25/06/2020	ND	ND	12/07/2019	-	-		
		FCP ATLANTIQUE ACTIONS	A	5 000	5 018,81	25/06/2020	ND	ND	25/10/2019	-	-		
		FCP ATLANTIQUE SERENITE	OMLT	5 000	5 266,60	25/06/2020	ND	ND	12/07/2019	-	-		
		FCP ATLANTIQUE HORIZON	D	5 000	5 167,73	25/06/2020	ND	ND	25/10/2019	-	-		
		FCP ATLANTIQUE SECURITE	OMLT	5 000	5 506,62	25/06/2020	ND	ND	30/05/2015	-	-		
BNI GESTION	BNI FINANCES	FCP CAPITAL CROISSANCE	D	10 000	ND	26/02/2020	ND	ND	-	-	-		
		OBLIG SECURITE	OMLT	10 000	9 387,00	26/02/2020	ND	ND	06/06/2014	-	-		
		FCP DYNAMIC SAVINGS	D	10 000	ND	26/02/2020	ND	ND	-	-	-		
BOA ASSET MANAGEMENT	BOA CAPITAL SECURITIES	FCP Emergence	D	5 000	6 695,08	01/07/2020	ND	ND	Feb.2010	-	-		
BRM ASSET MANAGEMENT	BRM	FCP Tresu Monea	OCT	25 000 000	33 038 115,16	01/07/2020	ND	ND	Dec. 2013	-	-		
		FCP "BRM DYNAMIQUE"	D	10 000	12 923,13	08/09/2014	ND	ND	12/03/2009	-	-		
CGF GESTION	CGF BOURSE	FCP "BRM OBLIGATAIRE"	D	10 000	12 057,50	17/10/2014	ND	ND	12/03/2009	-	-		
		FCP ACTIONS PHARMACIE	A	1 000	896,66	02/07/2020	898,28	03/07/2020	25/07/14	-10,17%	0,18%		
		FCP AL BARAKA	A	1 000	1 058,79	02/07/2020	1 058,95	03/07/2020	01/03/17	5,90%	0,02%		
		FCP AL BARAKA 2	D	1 000	1 068,91	02/07/2020	1 069,02	03/07/2020	25/01/18	6,90%	0,01%		
		FCP ASSUR SENEGAL	D	1000000	1 126 790,89	02/07/2020	1 126 647,29	03/07/2020	06/07/14	12,66%	-0,01%		
		FCP PLACEMENT AVANTAGE	D	1 000	1 432,75	02/07/2020	1 432,96	03/07/2020	29/03/13	43,30%	0,01%		
		FCP PLACEMENT CROISSANCE	A	1 000	1 066,60	02/07/2020	1 065,10	03/07/2020	29/03/13	6,51%	-0,14%		
		FCP POSTFINANCES HORIZON	D	1 000	1 547,22	02/07/2020	1 545,82	03/07/2020	27/06/09	54,58%	-0,09%		
		FCP PLACEMENT QUIETUDE	b	1 000	1 392,79	02/07/2020	1 393,66	03/07/2020	29/03/13	39,37%	0,06%		
		FCP LIQUIDITE-OPTIMUM	OMLT	10000	11 005,42	02/07/2020	11 007,32	03/07/2020	01/10/17	10,07%	0,017%		
		FCP BNDE VALEURS	A	1 000	1 095,12	02/07/2020	1 095,49	03/07/2020	02/09/16	9,55%	0,034%		
		CORIS ASSET MANAGEMENT	CORIS BOURSE	FCP CORIS ACTIONS	A	5 000	4 369,16	26/06/2020	ND	ND	11/11/2014	-	-
				FCP ASSURANCES	OCT	5 000	5 022,86	26/06/2020	ND	ND	22/11/2019	-	-
				FCP CORIS PERFORMANCE	D	5 000	5 092,45	26/06/2020	ND	ND	11/11/2014	-	-
OAM S.A	SGI TOGO	FCP-1 OPTI PLACEMENT	A	5 000	12 169,47	10/10/2018	ND	ND	01/02/2002	-	-		
		FCP-2 OPTI REVENU	OMLT	5 000	6 821,57	10/10/2018	ND	ND	01/02/2002	-	-		
		FCP-3 OPTI CAPITAL	D	5 000	16 615,03	10/10/2018	ND	ND	24/01/2003	-	-		
SOGESPAR	SOGEBOURSE	FCP SOGAEVENIR	D	500	1 097,00	02/07/2020	1 097,00	03/07/2020	01/10/2002	119,40%	0,00%		
		FCP SOGEEFI	D	4 888	2 975,00	02/07/2020	2 963,00	03/07/2020	23/12/2014	-39,38%	-0,40%		
		FCP SOGEDYNAMIQUE	A	4 888	2 802,00	02/07/2020	2 795,00	03/07/2020	23/12/2014	-42,82%	-0,25%		
		FCP SOGEPRIVILEGE	D	4 888	3 525,00	02/07/2020	3 517,00	03/07/2020	23/12/2014	-28,05%	-0,23%		
		FCP SOGSECURITE	OMLT	4 888	5 190,00	02/07/2020	5 190,00	03/07/2020	23/12/2014	6,18%	0,00%		
		FCP SOGEVALOR	A	1 000	2 627,00	02/07/2020	2 627,00	03/07/2020	04/06/2002	162,70%	0,00%		
SOAGA-SA	SGI-BOA CAPITAL SECURITIES	FCP SOAGA EPARGNE ACTIVE	D	10 000	8 223,74	02/07/2020	8 194,37	03/07/2020	28/10/2016	-18,06%	-0,36%		
		SICAV Abdou DIOUF	D	10 000 000	14 589 844,28	02/07/2020	14 550 014,97	03/07/2020	01/12/2003	45,50%	-0,27%		
		FCP SOAGA EPARGNE ACTIONS	A	5 000	5 129,01	02/07/2020	5 093,51	03/07/2020	11/03/2020	1,87%	-0,69%		
		FCP SOAGA EPARGNE SERENITE	OMLT	10 000	12 248,90	02/07/2020	12 273,07	03/07/2020	28/10/2016	22,73%	0,20%		
SAPHIR ASSET MANAGEMENT	SGI BENIN	FCP SAPHIR DYNAMIQUE	D	5 000	5 058,58	02/07/2020	5 058,55	03/07/2020	28/08/2017	1,17%	0,00%		
		FCP SAPHIR QUIETUDE	OMLT	5 000	6 017,50	02/07/2020	6 018,61	03/07/2020	28/08/2017	20,37%	0,02%		
SGO MALI FINANCES	SGI MALI SA	FCP NYESIGUI	D	10 000	9 246,40	25/06/2020	ND	ND	01/07/2018	-	-		
				HEBDOMADAIRES									
BNI GESTION	BNI FINANCES	FCP INITIATIVES SOLIDARITE	D	5 000	2 891,00	07/02/2020	2 842,00	14/02/2020	22/05/2013	-43,00%	-1,70%		
		FCPE SODEFOR	D	2 000	3 877,00	07/02/2020	3 777,00	14/02/2020	18/12/2009	51,10%	-2,58%		
hoenixAfrica Asset Management	Phoenix Capital Management	FCP PAM ACTIONS	A	10 000	6 651,88	28/05/2020	6 702,71	04/06/2020	13/12/2017	-32,97%	0,76%		
		FCP PAM DIVERSIFIE EQUILIBRE	D	10 000	8 755,34	28/05/2020	8 788,55	04/06/2020	13/12/2017	-12,11%	0,38%		
		FCP PAM DIVERSIFIE OBLIGATIONS	D	10 000	11 405,25	28/05/2020	11 416,56	04/06/2020	13/12/2017	14,17%	0,10%		
		FCP Global Investors	D	25 000	22 543,09	19/06/2020	22 532,59	26/06/2020	Dec. 2012	-9,87%	-0,05%		
BOA ASSET MANAGEMENT	BOA CAPITAL SECURITIES	FCP Boa Obligations	OMLT	10 000	11 427,31	19/06/2020	11 442,60	26/06/2020	Mars. 2017	14,43%	0,13%		
		FCP Boa Actions	A	10 000	7 702,70	19/06/2020	7 681,10	26/06/2020	Juin. 2017	-23,19%	-0,28%		
		FCP Boa Rendement	OMLT	25 000 000	29 583 634,72	19/06/2020	29 618 322,50	26/06/2020	Dec. 2017	18,47%	0,12%		
BRM ASSET MANAGEMENT	IMPAXIS	FCP "SDE"	D	1 000	2 083,36	05/09/2014	ND	ND	14/03/2011	-	-		
		FCPCR SONATE	D	1 000	5 696,39	25/06/2020	5 693,21	02/07/2020	19/02/2004	469,32%	-0,06%		
		FCP FORCE PAD	D	1 000	1 455,26	24/06/2020	1 455,72	01/07/2020	16/02/2014	45,53%	0,03%		
		FCPE SINI GNEISIGUI	D	1 000	1 336,87	23/06/2020	1 337,09	30/06/2020	25/02/2014	33,71%	0,02%		
		FCP EXPAT	OMLT	1 000	1 058,40	24/06/2020	1 058,35	01/07/2020	20/03/2019	5,84%	0,00%		
		FCP CAPITAL RETRAITE	D	1 000	1 053,59	23/06/2020	1 054,37	30/06/2020	20/03/2019	5,44%	0,07%		
		FCP RENTE PERPETUELLE	D	1 000	1 023,54	23/06/2020	1 024,15	30/06/2020	01/01/2019	2,41%	0,06%		
		FCP WALO	A	1 000	1 058,53	22/06/2020	1 057,18	29/06/2020	26/03/2019	5,72%	-0,13%		
		FCP DJOLOF	OMLT	1 000	1 066,91	22/06/2020	1 064,21	29/06/2020	26/03/2019	6,42%	-0,25%		
		FCP DIASPORA	D	1 000	1 056,79	22/06/2020	1 055,49	29/06/2020	19/03/2019	5,55%	-0,12%		
		FCP IFC BOAD	OMLT	100 000	112 148,54	26/06/2020	112 347,65	03/07/2020	01/01/2018	12,35%	0,18%		
		FCPE DP WORLD DAKAR	D	1 000	1 132,45	22/06/2020	1 131,87	29/06/2020	04/10/2016	13,19%	-0,05%		
		EDC Asset Management	EDC Investment Corporate	FCP ECBANK UEMOA DIVERSIFIE	D	5 000	6 306,00	17/06/2020	6 316,00	24/06/2020	19/09/2007	26,32%	0,16%
				FCP ECBANK UEMOA OBLIGATAIRE	OMLT	20 000	20 774 839,00	17/06/2020	20 792 064,00	24/06/2020	01/01/2018	44,43%	0,08%
FCP ECBANK UEMOA RENDEMENT	OMLT			1 000 000	1 400 906,00	17/06/2020	1 402 088,00	24/06/2020	10/10/2007	40,21%	0,08%		
FCP ECBANK ACTIONS UEMOA	A			5 000	2 553,00	17/06/2020	2 562,00	24/06/2020	20/04/2016	-48,76%	0,35%		
BRIDGE ASSET MANAGEMENT	BRIDGE SECURITIES	FCP BRIDGE CONFORT	OMLT	5 000	5 122,00	24/04/2020	5 126,00	30/04/2020	01/10/2019	2,52%	0,08%		
BRIDGE ASSET MANAGEMENT	BRIDGE SECURITIES	FCP BRIDGE PROSPERITE	D	5 000	4 425,00	24/04/2020	4 454,00	30/04/2020	13/03/2018	-10,92%	0,66%		
BRIDGE ASSET MANAGEMENT	BRIDGE SECURITIES	FCP BRIDGE INSTITUTIONNEL	D	25 000 000	22 468 000,00	24/04/2020	22 555 877,00	30/04/2020	27/09/2017	-9,78%	0,39%		
SGO MALI FINANCES	SGI MALI SA	FCPE ORANGE MALI	D	10 000	23 927,01	17/06/2020	23 935,29	24/06/2020	03/09/2012	139,35%	0,03%		
ATTIJARI ASSET MANAGEMENT	SGI AFRICAINE DE BOURSE	FCP TOUNKARANKE	OMLT	100 000	101 409,80	17/06/2020	101 453,33	24/06/2020	01/07/2018	1,4533%	0,043%		
		ATTIJARI OBLIG	OMLT	10 000	12428,38	26/06/2020	12430,81	03/07/2020	13/07/2012	24,31%	0,02%		
		ATTIJARI LIQUIDITE	OCT	10 000	11908,35	26/06/2020	11916,36	03/07/2020	30/08/2013	19,16%	0,07%		
		ATTIJARI HORIZON	OMLT	10 000	12692,2	26/06/2020	12698,36	03/07/2020	30/08/2013	26,98%	0,05%		
		ATTIJARI ACTIONS	A	10 000	8149,34	26/06/2020	8117,38	03/07/2020	21/05/2015	-18,83%	-0,39%		
		ATTIJARI DIVERSIFIE	D	10 000	11496,58	26/06/2020	11498,14	03/07/2020	21/05/2015	14,96%	0,01%		
		ATTIJARI INVEST	OMLT	10 000	12371,78	26/06/2020	12380,12	03/07/2020	21/01/2016	23,80%	0,07%		
		ATTIJARI PATRIMOINE	OMLT	10 000	12562,24	26/06/2020	12 571,00	03/07/2020	21/01/2016	25,71%	0,07%		
				MENSUELLES									
BNI GESTION	BNI FINANCES	FCPE CNRA	D	2 500	3 045,								