

BRVM 10	123,11
Variation Jour	↓ -1,28 %
Variation annuelle	↓ -17,44 %



BULLETIN OFFICIEL DE LA COTE

N° 130

mercredi 8 juillet 2020

Site : www.brvm.org

BRVM Composite	132,09
Variation Jour	↓ -0,83 %
Variation annuelle	↓ -17,05 %

Evolution des indices

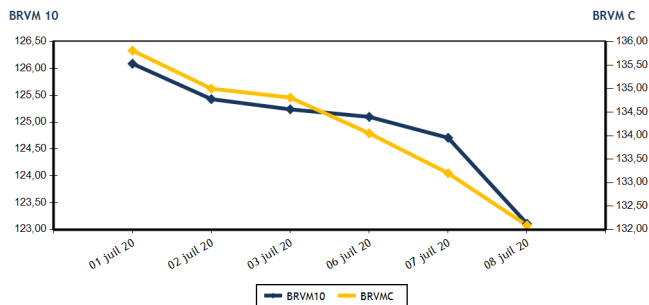

Volumes et valeurs transigés

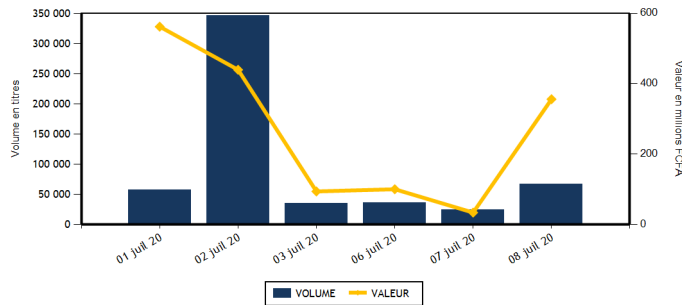

Actions	Niveau	Evol. Jour
Capitalisation boursière (FCFA)(Actions & Droits)	3 968 846 461 481	-0,84 %
Volume échangé (Actions & Droits)	66 556	170,53 %
Valeur transigée (FCFA) (Actions & Droits)	353 173 065	949,79 %
Nombre de titres transigés	35	-2,78 %
Nombre de titres en hausse	12	33,33 %
Nombre de titres en baisse	12	-7,69 %
Nombre de titres inchangés	11	-21,43 %

Obligations	Niveau	Evol. Jour
Capitalisation boursière (FCFA)	5 117 780 579 900	0,03 %
Volume échangé	262	
Valeur transigée (FCFA)	2 617 000	
Nombre de titres transigés	5	
Nombre de titres en hausse	4	
Nombre de titres en baisse	1	
Nombre de titres inchangés	0	

PLUS FORTES HAUSSES

Titres	Cours	Evol. Jour	Evol. annuelle
BERNABE CI (BNBC)	675	7,14 %	-3,57 %
SERVAIR ABIDJAN CI (ABJC)	1 280	6,67 %	2,40 %
CROWN SIEM CI (SEMC)	165	6,45 %	26,92 %
BANK OF AFRICA ML (BOAM)	1 100	6,28 %	-4,35 %
NSIA BANQUE COTE D'IVOIRE (NSBC)	3 395	5,93 %	-47,53 %

PLUS FORTES BAISES

Titres	Cours	Evol. Jour	Evol. annuelle
TOTAL CI (TTLC)	1 205	-7,31 %	-29,12 %
FILTISAC CI (FTSC)	1 110	-7,11 %	-35,65 %
BANK OF AFRICA NG (BOAN)	3 500	-5,91 %	3,40 %
SITAB CI (STBC)	590	-2,48 %	-2,48 %
SONATEL SN (SNTS)	12 500	-2,34 %	-26,45 %

INDICES SECTORIELS

Base = 100 au 14 juin 1999	Nombre de sociétés	Valeur	Evol. Jour	Evol. annuelle	Volume	Valeur	PER moyen
BRVM - INDUSTRIE	12	34,03	-0,53 %	-9,64 %	8 195	7 189 555	60,52
BRVM - SERVICES PUBLICS	4	384,56	-1,95 %	-22,37 %	25 671	269 438 445	8,32
BRVM - FINANCES	15	53,05	0,09 %	-13,02 %	14 740	54 740 210	5,88
BRVM - TRANSPORT	2	322,61	0,37 %	-12,04 %	281	385 830	7,62
BRVM - AGRICULTURE	5	64,76	-0,20 %	-24,59 %	1 438	2 221 560	6,10
BRVM - DISTRIBUTION	7	221,45	-1,07 %	-12,56 %	16 231	19 197 465	10,80
BRVM - AUTRES SECTEURS	1	277,62	0,00 %	-8,16 %	0	0	3,49
BRVM - PETITES CAPITALISATIONS	-	-	-	-	-	-	-

Indicateurs	1er et 2è Comp.	BRVM PC
PER moyen du marché	10,33	
Taux de rendement moyen du marché	9,83	
Taux de rentabilité moyen du marché	12,32	
Nombre de sociétés cotées	46	
Nombre de lignes obligataires	68	
Volume moyen annuel par séance	2 460,00	
Valeur moyenne annuelle par séance	3 769 674,75	

Indicateurs	1er et 2è Comp.	BRVM PC
Ratio moyen de liquidité	4,00	
Ratio moyen de satisfaction	43,80	
Ratio moyen de tendance	1 094,31	
Ratio moyen de couverture	9,14	
Taux de rotation moyen du marché	0,01	
Prime de risque du marché	-1,21	
Nombre de SGI participantes	28	

Définitions

Volume moyen annuel par séance = Valeur annuelle échangée / nombre de séances
 Valeur moyenne annuelle par séance = Valeur annuelle échangée / nombre de séances
 Ratio moyen de liquidité = Moyenne des ratios de liquidité (Titres échangés / Volume des ordres de vente)
 Ratio moyen de satisfaction = Moyenne des ratios de satisfaction (Titres échangés / Volume des ordres d'achat)
 Ratio moyen de tendance = Moyenne des ratios de tendance (Volume des ordres d'achat / Volume des ordres de vente)
 Ratio moyen de couverture = Moyenne des ratios de couverture (Volume des ordres de vente / Volume des ordres d'achat)

Taux moyen de rotation = moyenne des taux de rotation des actions cotées (volume transigé / capi flottante)
 PER moyen du marché = moyenne des PER des actions cotées ayant un PER positif
 Taux de rendement moyen = moyenne des taux de rendement des actions cotées ayant distribué un dividende
 Taux de rentabilité moyen = moyenne des taux de rentabilité des actions cotées
 Prime de risque du marché = (1 / le PER moyen du marché) - le taux de référence actuel des emprunts d'Etat



BRVM - BOURSE REGIONALE DES VALEURS MOBILIERES
 BRVM - Société Anonyme au capital de 3.062.040.000 CFA - RC : CI - ABJ - 1997 - B - 208435 - CC : 9819725 - E
 Siège Social : Abidjan - CÔTE D'IVOIRE. Adresse : 18, Rue Joseph ANOMA (Rue des Banques) - Abidjan
 Tél : +225 20 32 66 85 / 86, Fax : +225 20 32 66 84, Mail : brvm@brvm.org, Site Web : www.brvm.org

MARCHE DES ACTIONS

Symbole	Titre	Cours Précédent	Cours du jour		Variation jour	Séance de cotation		Cours Référence	Variation de l'année précédente	Dernier dividende payé		Rdt. Net	PER
			Ouv.	Clôt.		Volume	Valeur			Montant net	Date		
SECTEUR - INDUSTRIE		34,03	points		↓ -0,53 %								
CABC	SICABLE CI	820	820	820	0,00 %	216	177 120	820	30,16 %	75,00	3-juin-19	9,15 %	7,61
FTSC	FILTISAC CI	1 195	1 115	1 110	-7,11 %	5 132	5 717 745	1 110	-35,65 %	110,00	31-juil.-19	9,91 %	8,44
NEIC	NEI-CEDA CI	135	NC	NC	0,00 %			135	-3,57 %	9,00	28-juin-01		2,93
NTLC	NESTLE CI	325	330	330	1,54 %	100	33 000	330	-16,46 %	31,50	12-août-11		
SEMC	CROWN SIEM CI	155	165	165	6,45 %	930	153 450	165	26,92 %	16,92	29-sept.-17		6,02
SIVC	AIR LIQUIDE CI	220	220	220	0,00 %	302	66 440	220	18,92 %	63,00	29-sept.-17		
SLBC	SOLIBRA CI	45 500	NC	NC	0,00 %			45 500	1,11 %	1 368,00	6-juin-19	3,01 %	57,39
SMBC	SMB CI	2 900	NC	NC	0,00 %			2 900	16,00 %	450,00	30-août-19	15,52 %	393,14
STBC	SITAB CI	605	605	590	-2,48 %	1 150	680 700	590	-2,48 %	206,20	19-juin-17		2,00
TTRC	TRITURAF CI-Ste en Liquidation	490	SP	SP	0,00 %			490	0,00 %	1 440,00	19-juil.-02		
UNLC	UNILEVER CI	4 775	NC	NC	0,00 %			4 775	0,00 %	1 233,00	9-juil.-12		
UNXC	UNIWAX CI	990	990	990	0,00 %	365	361 100	990	-42,61 %	181,80	11-juil.-19	18,36 %	6,64
TOTAL						8 195	7 189 555						60,52
SECTEUR - SERVICES PUBLICS		384,56	points		↓ -1,95 %								
CIEC	CIE CI	1 275	1 290	1 290	1,18 %	88	113 520	1 290	-19,38 %	79,23	9-août-19	6,14 %	11,06
ONTBF	ONATEL BF	2 995	3 045	2 970	-0,83 %	5 322	15 710 815	2 970	9,80 %	387,17	10-juin-20	13,04 %	6,71
SDCC	SODE CI	3 000	3 000	3 000	0,00 %	15	45 000	3 000	7,14 %	270,00	29-oct.-19	9,00 %	9,15
SNTS	SONATEL SN	12 800	12 845	12 500	-2,34 %	20 246	253 569 110	12 500	-26,45 %	1 225,00	20-mai-20	9,80 %	6,35
TOTAL						25 671	269 438 445						8,32
SECTEUR - FINANCES		53,05	points		↑ 0,09 %								
BICC	BICI CI	4 250	4 500	4 500	5,88 %	50	225 000	4 500	-33,82 %	182,90	17-juil.-19	4,06 %	7,66
BOAB	BANK OF AFRICA BN	3 455	3 500	3 495	1,16 %	1 314	4 563 245	3 495	-3,19 %	436,00	15-mai-20	12,47 %	4,72
BOABF	BANK OF AFRICA BF	3 350	3 305	3 300	-1,49 %	110	363 130	3 300	-12,93 %	370,00	4-mai-20	11,21 %	3,92
BOAC	BANK OF AFRICA CI	3 000	2 990	3 000	0,00 %	656	1 964 720	3 000	-24,91 %	315,00	15-juin-20	10,50 %	4,17
BOAM	BANK OF AFRICA ML	1 035	1 040	1 100	6,28 %	460	483 675	1 100	-4,35 %	271,00	15-mai-19	24,64 %	
BOAN	BANK OF AFRICA NG	3 720	3 500	3 500	-5,91 %	315	1 096 900	3 500	3,40 %	429,66	20-mai-20	12,28 %	5,35
BOAS	BANK OF AFRICA SENEGAL	1 420	1 445	1 420	0,00 %	1 174	1 683 775	1 420	-8,09 %	161,00	19-juin-20	11,34 %	3,74
CBIBF	CORIS BANK INTERNATIONAL	7 500	7 500	7 425	-1,00 %	25	186 375	7 425	-7,19 %	420,00	8-juil.-20	5,66 %	8,58
ECOC	ECOBANK COTE D'IVOIRE	3 375	3 390	3 375	0,00 %	1 823	6 178 215	3 375	-15,41 %	241,00	15-mai-19	7,14 %	7,32
ETIT	ECOBANK TRANS. INCORP. TG	13	13	13	0,00 %	2 770	36 010	13	-7,14 %	1,21	28-avr.-17		1,46
NSBC	NSIA BANQUE COTE D'IVOIRE	3 205	3 395	3 395	5,93 %	338	1 099 825	3 395	-47,53 %	194,20	9-juil.-19	5,72 %	5,78
ORGT	ORAGROUP TOGO	3 900	3 895	3 895	-0,13 %	2	7 790	3 895	-7,26 %	56,73	1-juil.-19	1,46 %	14,75
SAFC	SAFCA CI	330	NC	NC	0,00 %			330	-1,49 %	23,04	29-juil.-11		
SGBC	SOCIETE GENERALE COTE D'IVOIRE	7 500	7 500	7 500	0,00 %	4 541	34 057 650	7 500	-2,60 %	206,00	31-juil.-19	2,75 %	4,64
SIBC	SOCIETE IVOIRIENNE DE BANQUE	2 440	2 405	2 400	-1,64 %	1 162	2 793 900	2 400	-14,89 %	270,00	19-juin-20	11,25 %	4,28
TOTAL						14 740	54 740 210						5,88
SECTEUR - TRANSPORT		322,61	points		↑ 0,37 %								
SDSC	BOLLORE	1 310	1 380	1 315	0,38 %	281	385 830	1 315	-12,33 %	184,00	6-juin-19	13,99 %	7,62
SVOC	MOVIS CI	2 395	SP	SP	0,00 %			2 395	0,00 %	270,00	5-juil.-99		

TOTAL	281	385 830	7,62
-------	-----	---------	------

MARCHE DES ACTIONS

Symbole	Titre	Cours Précédent	Cours du jour		Variation jour	Séance de cotation		Cours Référence	Variation de l'année précédente	Dernier dividende payé		Rdt. Net	PER
			Ouv.	Clôt.		Volume	Valeur			Montant net	Date		
SECTEUR - AGRICULTURE		64,76	points		↓	-0,20 %							
PALC	PALM CI	1 245	1 245	1 245	0,00 %	10	12 450	1 245	-31,59 %	253,47	24-sept.-18	20,36 %	
SCRC	SUCRIVOIRE	540	535	535	-0,93 %	121	64 735	535	-11,57 %	72,00	28-sept.-18	13,46 %	
SICC	SICOR CI	1 980	NC	NC	0,00 %			1 980	-27,74 %	1 919,00	25-sept.-00		1,20
SOGC	SOGB CI	1 840	1 835	1 835	-0,27 %	957	1 759 375	1 835	-28,88 %	126,00	15-juil.-19	6,87 %	8,77
SPHC	SAPH CI	1 100	1 100	1 100	0,00 %	350	385 000	1 100	-16,03 %	78,00	27-sept.-18	7,09 %	8,33
TOTAL						1 438	2 221 560						6,10
SECTEUR - DISTRIBUTION		221,45	points		↓	-1,07 %							
ABJC	SERVAIR ABIDJAN CI	1 200	1 180	1 280	6,67 %	272	330 485	1 280	2,40 %	164,96	30-sept.-19	12,89 %	9,25
BNBC	BERNABE CI	630	675	675	7,14 %	624	421 200	675	-3,57 %	45,00	19-juil.-19	6,67 %	10,57
CFAC	CFAO MOTORS CI	470	NC	NC	0,00 %			470	8,05 %	31,50	23-juil.-19	6,70 %	16,22
PRSC	TRACTAFRIC MOTORS CI	3 000	NC	NC	0,00 %			3 000	11,32 %	150,36	18-sept.-19	5,01 %	17,00
SHEC	VIVO ENERGY CI	650	645	660	1,54 %	750	493 000	660	-17,50 %	64,29	2-août-19	9,74 %	7,72
TTLC	TOTAL CI	1 300	1 300	1 205	-7,31 %	13 011	15 859 360	1 205	-29,12 %	108,40	11-oct.-19	9,00 %	7,42
TTLS	TOTAL SN	1 300	1 330	1 330	2,31 %	1 574	2 093 420	1 330	-21,76 %	105,30	29-juil.-19	7,92 %	7,44
TOTAL						16 231	19 197 465						10,80
AUTRES SECTEURS		277,62	points		→	0,00 %							
STAC	SETAO CI	225	NC	NC	0,00 %			225	-8,16 %				3,49
TOTAL						0	0						3,49
TOTAL - Marché des actions						66 556	353 173 065						

MARCHE DES DROITS

Symbole	Titre	Cours Précédent	Cours du jour		Variation jour	Séance de cotation		Cours Référence	Variation depuis l'origine	Parité	Periode de négociation	
			Ouv.	Clôt.		Volume	Valeur				Début	fin
TOTAL												
TOTAL - Marché des droits												

TROISIEME COMPARTIMENT - BRVM PETITES CAPITALISATIONS

Symbole	Titre	Cours Précédent	Cours du jour		Variation jour	Séance de cotation		Cours Référence	Variation depuis l'origine
			Ouv.	Clôt.		Volume	Valeur		
TOTAL									
TOTAL - 3ème Compartiment - BRVM PC									

Légende:
 (#) Fractionnement du titre - Valeur théorique
 Cours du jour: Ouv.: Ouverture Clôt.: Clôture Moy.: Moyen
 Mentions : NC: Non Coté Ex-c: Ex-coupon Ex-d: Ex-droit SP: Suspendu Val-T: Valeur Théorique
 PER = Cours / BNPA selon les données disponibles Rdt. Net: Rendement net (DNPA / Cours)
 Comp.: 1 - Premier Compartiment 2 - Second Compartiment 3 - Compartiment de croissance
 Ratio de liquidité = Titres échangés / Volume des ordres de vente
 : Progression de l'indice sectoriel : Stabilité de l'indice sectoriel : Recul de l'indice sectorie

MARCHE DES OBLIGATIONS

Symbole	Titre	Valeur nominale	Cours Précédent	Cours du jour	Cours Référence	Séance de cotation Volume	Valeur	Coupon couru	Période	Coupon d'intérêt Montant net	Eché.	Type Amort
OBLIGATIONS D'ETAT												
EOM.O1	ETAT DU MALI 6.20% 2016-2023	4 999	4 999	NC	4 999			39,06	A	309,94	23-mai-21	ACD
EOM.O2	Etat du Mali 6.50% 2017-2024	8 000	8 000	NC	8 000			112,55	A	520,00	20-avr.-21	AC
EOM.O3	ETAT DU MALI 6,50 % 2018-2025	10 000	9 950	9 900	9 900	30	297 000	488,39	A	650,00	7-oct.-20	AC
EOM.O4	ETAT DU MALI 6,50% 2019-2027 (*)	10 000	9 800	NC	9 800			642,90	A	650,00	12-juil.-21	AC
EOM.O5	ETAT DU MALI 6,50% 2020-2028	10 000	10 000	NC	10 000			183,42	A	650,00	27-mars-21	ACD
EOS.O5	ETAT SENEGAL 6.50% 2013-2023	10 000	10 000	NC	10 000			287,50	S	325,00	29-juil.-20	ACD
EOS.O6	ETAT SENEGAL 6.50% 2014-2021	3 000	3 075	NC	3 075			22,26	S	97,50	27-nov.-20	ACD
EOS.O7	ETAT SENEGAL 6.30% 2015-2025	10 000	10 300	NC	10 300			75,74	S	316,72	25-nov.-20	ACD
TPBF.O10	TPBF 6,50% 2020 - 2028	10 000	10 000	NC	10 000			194,29	S	325,00	20-sept.-20	ACD
TPBF.O3	TPBF 6,50% 2013-2020	10 000	10 000	NC	10 000			70,65	S	325,00	29-nov.-20	ACD
TPBF.O4	TPBF 6.50% 2017-2027	10 000	9 990	NC	9 990			282,37	S	323,22	31-juil.-20	ACD
TPBF.O5	TPBF 6,50% 2017-2024	10 000	10 300	NC	10 300			15,98	S	325,00	29-déc.-20	ACD
TPBF.O6	TPBF 6.50% 2018-2025	10 000	10 000	NC	10 000			58,61	S	325,00	5-déc.-20	ACD
TPBF.O7	TPBF 6,50% 2018-2025	10 000	10 000	NC	10 000			95,38	S	325,00	15-nov.-20	AC
TPBF.O8	TPBF 6,50% 2019-2027	10 000	10 000	NC	10 000			111,89	S	326,78	6-nov.-20	ACD
TPBF.O9	TPBF 6,50% 2019 - 2027	10 000	10 300	NC	10 300			161,61	S	325,00	8-oct.-20	ACD
TPBJ.O1	TPBJ 6.50% 2017-2027	10 000	10 300	NC	10 300			163,84	A	650,00	7-avr.-21	ACD
TPBJ.O2	TPBJ 6.50% 2018-2025	10 000	10 300	NC	10 300			70,65	S	325,00	29-nov.-20	ACD
TPCI.O16	TPCI 6.55% 2014-2022	10 000	10 000	NC	10 000			87,93	A	655,00	20-mai-21	ACD
TPCI.O17	TPCI 3% 2014-2024	10 000	10 000	NC	10 000			15,57	S	150,00	19-déc.-20	ACD
TPCI.O18	TPCI 5.85% 2014-2021	10 000	10 000	NC	10 000			30,37	S	292,50	19-déc.-20	ACD
TPCI.O19	TPCI 5.99% 2015-2025	10 000	10 000	NC	10 000			90,26	A	599,00	14-mai-21	ACD
TPCI.O20	TPCI 5.85% 2015-2022	10 000	10 000	NC	10 000			150,25	S	292,50	5-oct.-20	ACD
TPCI.O21	TPCI 6% 2016-2028	10 000	9 950	10 000	10 000	50	500 000	149,59	A	600,00	8-avr.-21	ACD
TPCI.O22	TPCI 5.90% 2016 - 2026	10 000	10 000	NC	10 000			37,18	A	590,00	15-juin-21	ACD
TPCI.O23	TPCI 5.90% 2016-2026	10 000	10 000	NC	10 000			377,21	A	590,00	17-nov.-20	ACD
TPCI.O24	TPCI 6.25% 2017-2029	10 000	10 000	NC	10 000			169,06	S	312,50	30-sept.-20	ACD
TPCI.O25	TPCI 5,95% 2017-2024 A	10 000	10 000	NC	10 000			121,93	S	297,50	24-oct.-20	ACD
TPCI.O26	TPCI 5,95% 2017-2024 B	10 000	10 000	NC	10 000			95,39	S	297,50	10-nov.-20	ACD
TPCI.O27	TPCI 6% 2017-2025	10 000	10 000	NC	10 000			14,75	S	300,00	29-déc.-20	ACD
TPCI.O28	TPCI 6% 2018 - 2026	10 000	10 000	NC	10 000			559,02	A	600,00	2-août-20	ACD
TPCI.O29	TPCI 6% 2018-2026	10 000	10 000	NC	10 000			431,15	A	600,00	19-oct.-20	ACD
TPCI.O30	TPCI 5,95% 2018-2025	10 000	10 000	NC	10 000			40,64	S	297,50	13-déc.-20	ACD
TPCI.O31	TPCI 5,75% 2019 - 2026	10 000	10 000	NC	10 000			28,36	A	575,00	20-juin-21	ACD
TPCI.O32	TPCI 2,23% 2019-2026	10 000		NC				0,00	A	0,00	20-juin-21	ACD
TPCI.O33	TPCI 5,75% 2019-2026	10 000	10 000	NC	10 000			173,29	A	575,00	20-mars-21	ACD
TPCI.O34	TPCI 6% 2019-2029	10 000	10 000	NC	10 000			180,82	A	600,00	20-mars-21	ACD
TPCI.O35	TPCI 5,75% 2019 -2026 (*)	10 000	10 000	NC	10 000			570,29	A	575,00	11-juil.-20	ACD
TPCI.O36	TPCI 5,75% 2019-2026	10 000	10 000	NC	10 000			505,87	A	575,00	21-août-20	ACD
TPCI.O37	TPCI 5,80% 2019-2026	10 000	10 000	NC	10 000			343,88	A	580,00	4-déc.-20	ACD
TPCI.O38	TPCI 5,75% 2019-2026	10 000	9 900	10 000	10 000	30	300 000	340,92	A	575,00	4-déc.-20	ACD
TPCI.O39	TPCI 5,75% 2019-2026	10 000	10 300	NC	10 300			416,33	A	575,00	17-oct.-20	ACD
TPCI.O40	TPCI 5,75% 2019-2026	10 000	10 000	NC	10 000			282,79	A	575,00	10-janv.-21	ACD
TPCI.O41	TPCI 5,80% 2020-2027	10 000	10 300	NC	10 300			207,60	A	580,00	28-févr.-21	ACD
TPCI.O42	TPCI 5,90% 2020-2030	10 000	9 975	10 000	10 000	150	1 500 000	211,17	A	590,00	28-févr.-21	ACD
TPNE.O1	TRESOR PUBLIC DU NIGER 6,50% 2019-2026	10 000	10 300	NC	10 300			181,64	A	650,00	28-mars-21	ACD
TPNE.O2	TRESOR PUBLIC DU NIGER 6,50% 2019 - 2026	10 000	10 000	NC	10 000			607,38	A	650,00	1-août-20	ACD
TOTAL						260	2 597 000					

OBLIGATIONS REGIONALES

BIDC.O3	BIDC-EBID 6.50% 2014-2021	10 000	10 000	NC	10 000			180,16	S	325,00	28-sept.-20	ACD
BIDC.O4	BIDC-EBID 6.10% 2017-2027	8 750	9 013	NC	9 012.50			36,77	A	610,00	16-juin-21	ACD
BIDC.O5	BIDC-EBID 6,40% 2019-2026 (*)	10 000	10 300	NC	10 300			312,97	S	320,00	12-juil.-20	ACD
BOAD.O12	BOAD 5.95% 2014-2021	10 000	10 000	NC	10 000			317,01	A	595,00	26-déc.-20	ACD
CRRH.O1	CRRH-UEMOA 6.10% 2012-2022	10 000	9 925	NC	9 925			244,67	S	305,00	13-août-20	AC
CRRH.O2	CRRH-UEMOA 6.10% 2012-2024	10 000	10 000	NC	10 000			289,92	S	305,00	17-juil.-20	AC
CRRH.O3	CRRH-UEMOA 6% 2013-2023	10 000	10 000	NC	10 000			119,67	S	300,00	26-oct.-20	AC
CRRH.O4	CRRH-UEMOA 6% 2014-2024	10 000	9 950	NC	9 950			13,11	S	300,00	30-déc.-20	AC
CRRH.O5	CRRH-UEMOA 5.85% 2015-2025	10 000	9 900	NC	9 900			6,41	S	294,90	4-janv.-21	AC
CRRH.O6	CRRH-UEMOA 5.85% 2016-2026	10 000	10 000	NC	10 000			7,95	S	292,50	3-janv.-21	ACD
CRRH.O7	CRRH-UEMOA 5.95% 2017-2029	7 917	7 873	NC	7 873.46			66,56	S	235,52	17-nov.-20	AC
CRRH.O8	CRRH-UEMOA 5.95% 2018-2030	8 750	8 729	NC	8 729			24,18	S	260,31	21-déc.-20	AC
CRRH.O9	CRRH-UEMOA 6.05% 2018-2033	9 000	9 000	NC	9 000			25,29	S	272,25	21-déc.-20	AC
SHAF.O3	SHELTER AFRIQUE 6.6% 2014-2021	2 000	2 000	NC	2 000			47,25	S	65,64	28-août-20	ACD
TOTAL								0		0		

OBLIGATIONS PRIVEES

BHNS.O1	DIASPORA BONDS BHS 6,25% 2019- (*)	10 000	10 000	NC	10 000			307,37	S	310,79	10-juil.-20	ACD
SIFC.O1	SIFCA 6.90% 2013-2021	10 000	9 800	10 000	10 000	2	20 000	618,93	A	676,20	8-août-20	ACD
SNLC.O1	SENELEC 6,50% 2018-2025	10 000	10 300	NC	10 300			181,93	S	325,00	27-sept.-20	AC
TOTAL						2	20 000					

SUKUK ET TITRES ASSIMILES

SUKCI.S1	SUKUK CI 5.75% 2015-2020	10 000	9 990	NC	9 990			15,97	S	292,29	28-déc.-20	AC
SUKCI.S2	SUKUK CI 5.75% 2016-2023	10 000	10 300	NC	10 300			196,46	S	293,89	7-sept.-20	ACD
SUKSN.S2	SUKUK SN 6% 2016-2026	10 000	10 300	NC	10 300			273,33	S	303,33	26-juil.-20	ACD
SUKTG.S1	SUKUK TG 6.5% 2016-2026	10 000	10 200	NC	10 200			291,73	S	373,91	17-août-20	ACD
TOTAL								0		0		
TOTAL - Marché des obligations						262	2 617 000					

Légende :
 (##) (*) Ex-Coupon couru (##) Cours de référence amorti / Coupon couru Ex-c (#) Ex-marge de profits
 Cours du jour: Ouv.: Ouverture Clôt.: Clôture Moy.: Moyen
 Type Amort: Type d'Amortissement IF: In Fine AC: Amortissement Constant AD: Amortissement Dégressif ACD: Amortissement Constant Différé
 Période: Périodicité de paiement des coupons A: Annuelle S: Semestrielle T: Trimestrielle
 Eché.: Échéance de paiement des intérêts
 Mentions: NC: Non Coté Ex-c: Ex-coupon ou Ex-droit SP: Suspendu

INFORMATIONS

OPERATIONS EN COURS

Emetteur	Opération
ECOBANK CI	Païement de dividendes de 353 FCFA net par action, le 20/07/2020
ORAGROUP	Païement de dividendes de 59,52 FCFA net par action, le 17/07/2020
CORIS BANK INTERNATIONAL	Païement de dividendes de 420 FCFA net par action, le 08/07/2020
SOGB	Païement de dividendes de 126 FCFA net par action, le 15/07/2020

AVIS

Entité	N°	Nature	Objet
DC/BR	093 - 2020	Païement Intérêts	Païement des intérêts annuels - TPCI 5,75% 2019-2026 C
BRVM	117-2020	Païement Intérêts et remboursement	Païement des intérêts semestriels et remboursement partiel du capital - ETAT DU SENEGAL 6,50% 2013-2023
BRVM	118-2020	Païement Profits et remboursement	Païement des profits semestriels et remboursement partiel du capital - SUKUK ETAT DU SENEGAL 6 % 2016-2026

COMMUNIQUE

Emetteur	N°	Nature	Objet
BANK OF AFRICA ML	20200708	Notation Financière	Notation financière - BANK OF AFRICA ML

QUANTITES RESIDUELLES

MARCHE DES ACTIONS

Symbole	Titre	Quantité résiduelle à l'achat	Cours Achat / Vente		Quantité résiduelle à la vente	Cours de Référence
ABJC	SERVAIR ABIDJAN CI	255	1,280	/		1 280
BICC	BICI CI	6 718	4,250	/ 4,430	15	4 500
BNBC	BERNABE CI	2	675	/		675
BOAB	BANK OF AFRICA BN	29	3,495	/ 3,500	931	3 495
BOABF	BANK OF AFRICA BF	1 379	3,300	/ 3,400	376	3 300
BOAC	BANK OF AFRICA CI	5	2,970	/ 3,040	342	3 000
BOAM	BANK OF AFRICA ML	85	1,040	/ 1,100	310	1 100
BOAN	BANK OF AFRICA NG			/ 3,500	495	3 500
BOAS	BANK OF AFRICA SENEGAL	10	1,420	/ 1,425	540	1 420
CABC	SICABLE CI	165	820	/ 845	322	820
CBIBF	CORIS BANK INTERNATIONAL	5	7,425	/ 7,700	65	7 425
CFAC	CFAO MOTORS CI			/ 465	5	470
CIEC	CIE CI	25	1,275	/ 1,290	212	1 290
ECOC	ECOBANK COTE D'IVOIRE	3	3,375	/ 3,390	25	3 375
ETIT	ECOBANK TRANS. INCORP. TG			/ Marché	995 275	13
FTSC	FILTISAC CI	2 023	1,110	/ 1,150	3 000	1 110
NEIC	NEI-CEDA CI	1 100	125	/ 135	550	135
NSBC	NSIA BANQUE COTE D'IVOIRE	30	3,205	/ 3,395	278	3 395
NTLC	NESTLE CI	113	310	/ 320	592	330
ONTBF	ONATEL BF	30	2,905	/ 2,950	420	2 970
ORGT	ORAGROUP TOGO			/ 3,890	59	3 895
PALC	PALM CI	53	1,200	/ 1,245	25	1 245
PRSC	TRACTAFRIC MOTORS CI	50	2,900	/ 3,000	37	3 000
SAFC	SAFCA CI			/ 325	75	330
SCRC	SUCRIVOIRE	72	530	/ 535	678	535
SDCC	SODE CI	14	2,965	/ 2,985	500	3 000
SDSC	BOLLORE	35	1,315	/ 1,380	6 544	1 315
SEMC	CROWN SIEM CI	419	Marché	/		165
SGBC	SOCIETE GENERALE COTE D'IVOIRE	50	7,450	/ 7,500	156	7 500
SHEC	VIVO ENERGY CI	263	650	/ 670	775	660
SIBC	SOCIETE IVOIRIENNE DE BANQUE	35	2,350	/ 2,400	1 143	2 400
SICC	SICOR CI			/ Marché	46	1 980
SIVC	AIR LIQUIDE CI	12 998	220	/		220
SLBC	SOLIBRA CI			/		45 500
SMBC	SMB CI	8	2,700	/ 2,895	7	2 900
SNTS	SONATEL SN	157	12,495	/ 12,500	1 670	12 500
SOGC	SOGB CI	28	1,835	/ 1,840	1 726	1 835
SPHC	SAPH CI	113	1,100	/		1 100
STAC	SETAO CI	16	220	/ 230	5 000	225
STBC	SITAB CI	450	580	/ 600	1 000	590
SVOC	MOVIS CI			/		2 395
TTLC	TOTAL CI	455	1,205	/ 1,340	723	1 205
TTLS	TOTAL SN	526	1,300	/ 1,330	1 426	1 330
TTRC	TRITURAF CI-Ste en Liquidation			/		490
UNLC	UNILEVER CI	10	4,775	/		4 775
UNXC	UNIWAX CI	1 000	980	/ 990	3 344	990

QUANTITES RESIDUELLES

MARCHE DES DROITS

Symbole	Titre	Quantité résiduelle à l'achat	Cours Achat / Vente	Quantité résiduelle à la vente	Cours de Référence
---------	-------	-------------------------------	---------------------	--------------------------------	--------------------

TROISIEME COMPARTIMENT - BRVM PETITES CAPITALISATIONS

Symbole	Titre	Quantité résiduelle à l'achat	Cours Achat / Vente	Quantité résiduelle à la vente	Cours de Référence
---------	-------	-------------------------------	---------------------	--------------------------------	--------------------

QUANTITES RESIDUELLES

MARCHE DES OBLIGATIONS

Symbole	Titre	Quantité résiduelle à l'achat	Cours Achat / Vente	Quantité résiduelle à la vente	Cours de Référence
BHSN.01	DIASPORA BONDS BHS 6,25% 2019-		/ 10,000	1 175	10 000
SIFC.01	SIFCA 6.90% 2013-2021		/ 10,000	3	10 000
SNLC.01	SENELEC 6,50% 2018-2025		/ 10,000	499	10 300
EOM.01	ETAT DU MALI 6.20% 2016-2023		/		4 999
EOM.02	Etat du Mali 6.50% 2017-2024		/ 8,000	100	8 000
EOM.03	ETAT DU MALI 6,50 % 2018-2025		/		9 900
EOM.04	ETAT DU MALI 6,50% 2019-2027		/		9 800
EOM.05	ETAT DU MALI 6,50% 2020-2028		/		10 000
EOS.05	ETAT SENEGAL 6.50% 2013-2023		/		10 000
TPCI.040	TPCI 5,75% 2019-2026		/		10 000
TPCI.041	TPCI 5,80% 2020-2027		/		10 300
TPCI.042	TPCI 5,90% 2020-2030	5	10,000 /		10 000
TPNE.01	TRESOR PUBLIC DU NIGER 6,50% 2019-2026		/ 10,000	197	10 300
TPNE.02	TRESOR PUBLIC DU NIGER 6,50% 2019 - 2026	3 727	10,000 /		10 000
TPCI.034	TPCI 6% 2019-2029		/		10 000
TPCI.035	TPCI 5,75% 2019 - 2026		/		10 000
TPCI.036	TPCI 5,75% 2019-2026		/		10 000
TPCI.037	TPCI 5,80% 2019-2026		/		10 000
TPCI.038	TPCI 5,75% 2019-2026		/		10 000
TPCI.039	TPCI 5,75% 2019-2026		/		10 300
TPCI.028	TPCI 6% 2018 - 2026		/		10 000
TPCI.029	TPCI 6% 2018-2026		/		10 000
TPCI.030	TPCI 5,95% 2018-2025		/		10 000
TPCI.031	TPCI 5,75% 2019 - 2026		/		10 000
TPCI.032	TPCI 2,23% 2019-2026		/		10 000
TPCI.033	TPCI 5.75% 2019-2026		/		10 000
TPCI.022	TPCI 5.90% 2016 - 2026		/		10 000
TPCI.023	TPCI 5.90% 2016-2026		/		10 000
TPCI.024	TPCI 6.25% 2017-2029		/		10 000
TPCI.025	TPCI 5,95% 2017-2024 A		/ 10,000	77	10 000
TPCI.026	TPCI 5,95% 2017-2024 B		/		10 000
TPCI.027	TPCI 6% 2017-2025		/		10 000
TPCI.016	TPCI 6.55% 2014-2022		/		10 000
TPCI.017	TPCI 3% 2014-2024		/		10 000
TPCI.018	TPCI 5.85% 2014-2021		/		10 000
TPCI.019	TPCI 5.99% 2015-2025		/ 10,000	239	10 000
TPCI.020	TPCI 5.85% 2015-2022		/ 10,000	1 153	10 000
TPCI.021	TPCI 6% 2016-2028		/		10 000
TPBF.06	TPBF 6.50% 2018-2025		/ 10,000	20	10 000
TPBF.07	TPBF 6,50% 2018-2025		/		10 000
TPBF.08	TPBF 6,50% 2019-2027		/ 10,000	30	10 000
TPBF.09	TPBF 6,50% 2019 - 2027		/ 10,000	100	10 300
TPBJ.01	TPBJ 6.50% 2017-2027		/ 10,000	17	10 300
TPBJ.02	TPBJ 6.50% 2018-2025		/ 10,000	156	10 300
EOS.06	ETAT SENEGAL 6.50% 2014-2021		/		3 075
EOS.07	ETAT SENEGAL 6.30% 2015-2025		/ 10,000	79	10 300
TPBF.010	TPBF 6,50% 2020 - 2028	7	9,900 /		10 000
TPBF.03	TPBF 6,50% 2013-2020		/		10 000
TPBF.04	TPBF 6.50% 2017-2027		/ 9,990	200	9 990

mercredi 8 juillet 2020

TPBF.O5	TPBF 6,50% 2017-2024		/	10,000	23	10 300
BIDC.O3	BIDC-EBID 6.50% 2014-2021		/			10 000
BIDC.O4	BIDC-EBID 6.10% 2017-2027		/			9 013
BIDC.O5	BIDC-EBID 6,40% 2019-2026		/			10 300
BOAD.O12	BOAD 5.95% 2014-2021		/			10 000
CRRH.O1	CRRH-UEMOA 6.10% 2012-2022		/			9 925
CRRH.O2	CRRH-UEMOA 6.10% 2012-2024		/			10 000
CRRH.O9	CRRH-UEMOA 6.05% 2018-2033		/			9 000
SHAF.O3	SHELTER AFRIQUE 6.6% 2014-2021		/			2 000
CRRH.O3	CRRH-UEMOA 6% 2013-2023		/			10 000
CRRH.O4	CRRH-UEMOA 6% 2014-2024		/			9 950
CRRH.O5	CRRH-UEMOA 5.85% 2015-2025		/			9 900
CRRH.O6	CRRH-UEMOA 5.85% 2016-2026		/	10,000	420	10 000
CRRH.O7	CRRH-UEMOA 5.95% 2017-2029		/	7,877.42	20	7 873
CRRH.O8	CRRH-UEMOA 5.95% 2018-2030		/			8 729

SUKUK ET TITRES ASSIMILES

Symbole	Titre	Quantité résiduelle à l'achat	Cours Achat / Vente	Quantité résiduelle à la vente	Cours de Référence
SUKCI.S1	SUKUK CI 5.75% 2015-2020		/		9 990
SUKCI.S2	SUKUK CI 5.75% 2016-2023		/		10 300
SUKSN.S2	SUKUK SN 6% 2016-2026		/		10 300
SUKTG.S1	SUKUK TG 6.5% 2016-2026		/		10 200

CALENDRIER DES ASSEMBLEES GENERALES

ANNEE : 2020

Société	Nature	Date	Heure	Lieu
FILTISAC CI	Ordinaire	20/07/2020	15:00:00	Hôtel RADISSON BLU, situé sur la Route de l'Aéroport,
CIE CI	Ordinaire	30/06/2020	08:30:00	Visioconférence
SODECI	Ordinaire	30/06/2020	10:30:00	Siège Social : 1, Avenue Christiani Treichville ABIDJAN 01 BP 1843
CFAO MOTORS CI	Ordinaire	30/06/2020	09:00:00	Siège social sis à Abidjan Treichville, 117, Boulevard de Marseille
ECOBANK TG	Mixte	30/06/2020	11:00:00	Eko Hotels & Suites, 1415 Adetokunbo Ademola Street, Victoria Island, Lagos, Nigeria
TRACTAFRIC CI	Ordinaire	30/06/2020	10:00:00	hôtel PULLMAN ABIDJAN sis au Plateau, rue Abdoulaye Fadiga
UNIWAX CI	Mixte	30/06/2020	10:00:00	Espace Latrille Event, sis à Abidjan, Cocody II-Plateaux (Carrefour Duncan)
ECOBANK CI	Ordinaire	30/06/2020	10:00:00	Hôtel Radisson Blu, sis à Abidjan Port Bouët, route de l'aéroport international Felix Houphouët Boigny
TOTAL	Ordinaire	30/06/2020	10:00:00	Siège social de la société
ORAGROUP	Ordinaire	29/06/2020	10:00:00	Hôtel 2 Février situé à la place de l'indépendance, Lomé TOGO
SETAO CI	Ordinaire	26/06/2020	10:00:00	Hôtel TIAMA (salon Ebène) - Abidjan Plateau
SMB	Ordinaire	25/06/2020	09:30:00	Abidjan-Port-Bouët, Boulevard de l'Aéroport
SOGB	Ordinaire	19/06/2020	11:00:00	Immeuble CRRAE-UEMOA sis à Abidjan Plateau
SICABLE	Ordinaire	19/06/2020	10:00:00	Hôtel TIAMA, Boulevard de la République à ABIDJAN
SOGB	Ordinaire	19/06/2020	11:00:00	Immeuble CRRAE-UEMOA sis à Abidjan Plateau (Annule et remplace celui publié le 27/05/2020))
NSBC	Ordinaire	12/06/2020	10:00:00	Abidjan-Plateau, 8-10 Avenue Joseph ANOMA, 01 BP 1264 Abidjan 01
SGB CI	Ordinaire	12/06/2020	09:00:00	Espace Latrille Events, sis à Abidjan Commune de Cocody, aux Deux-Plateaux Boulevard Latrille
NEI-CEDA CI	Ordinaire	10/06/2020	10:00:00	Hôtel TIAMA, Abidjan-Plateau
BANK OF AFRICA SN	Ordinaire	29/05/2020	09:30:00	Immeuble Elan II au 2ème Etage, Almadies, Zone 12, Route de Ngor à Dakar
SIB	Ordinaire	26/05/2020	09:00:00	Siège social par Visioconférence
BANK OF AFRICA CI	Ordinaire	22/05/2020	09:30:00	initialement prévue pour le 11 mai 2020 est reportée au 22 mai 2020 au siège social de la banque, immeuble BOA sis à Abidjan plateau, Angle Avenue Terrassons de Fougères et Rue Gourgas 01 BP 4132 - Abidjan
SGB CI	Ordinaire	16/05/2020	09:00:00	Espace latrille Events, sis à Abidjan Commune de cocody, aux Deux-Plateaux Boulevard Latrille
BANK OF AFRICA CI	Ordinaire	11/05/2020	09:30:00	Siège social de la banque, immeuble BOA sis à Abidjan plateau, Angle Avenue Terrassons de Fougères et Rue Gourgas 01 BP 4132 - Abidjan
ONATEL BF	Ordinaire	07/05/2020	09:00:00	L'Assemblée Générale Ordinaire des actionnaires de l'ONATEL SA, ne pourra se tenir physiquement. Le vote des résolutions de l'assemblée aura lieu uniquement par correspondance.
SONATEL	Mixte	04/05/2020	10:00:00	Siège social par Visioconférence
BANK OF AFRICA ML	Mixte	25/04/2020	09:30:00	Au siège, Immeuble BANK OF AFRICA, Avenue du Mali, Quartier ACI 2000 de la Banque BOA MALI
BANK OF AFRICA ML	Mixte	11/04/2020	09:30:00	Siège de la Banque BOA MALI
CORIS BANK INTERNATIONAL	Ordinaire	08/04/2020	09:00:00	Hôtel SOPATEL Silmandé SA
BANK OF AFRICA NG	Extraordinaire	02/04/2020	10:00:00	Centre de Formation de la BOA NIGER (BOA-Siège)
BANK OF AFRICA BN	Mixte	01/04/2020	10:00:00	NOVOTEL à Cotonou
BANK OF AFRICA BF	Ordinaire	30/03/2020	10:00:00	Salle LAICO HOTEL OUAGA 2000
SICABLE	Ordinaire	27/03/2020	09:00:00	initialement prévue pour le 27 mars 2020 est reportée à une date ultérieure

L'actualité de la BRVM sur nos plateformes digitales

Infos BRVM

Pour recevoir les informations boursières par SMS, souscrivez :



Côte d'Ivoire : *430#
Bénin : *430*15#



Côte d'Ivoire : #139#
Burkina Faso : *310#



Côte d'Ivoire : *431#
Niger : *512*9#
Togo : *310#

Site web

www.brvm.org



Application Mobile

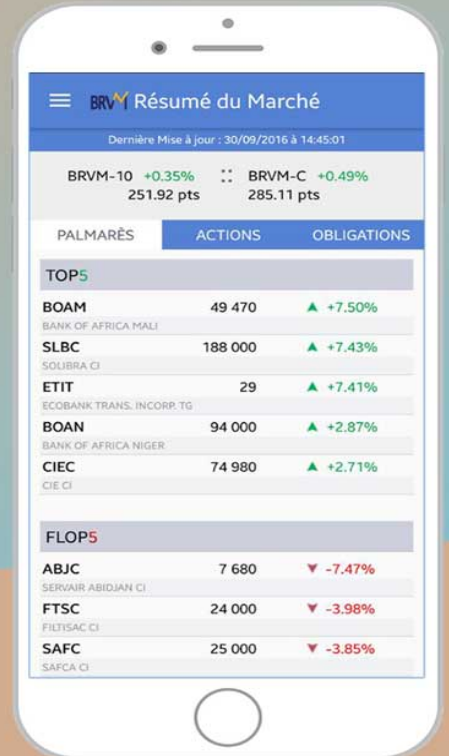

Disponible sur
 Google play

Disponible sur
 App Store

Nous suivre sur :

