

BRVM 10	122,69
Variation Jour	↓ -0,34 %
Variation annuelle	↓ -17,72 %



BULLETIN OFFICIEL DE LA COTE

N° 131

jeudi 9 juillet 2020

Site : www.brvm.org

BRVM Composite	131,68
Variation Jour	↓ -0,31 %
Variation annuelle	↓ -17,31 %

Evolution des indices

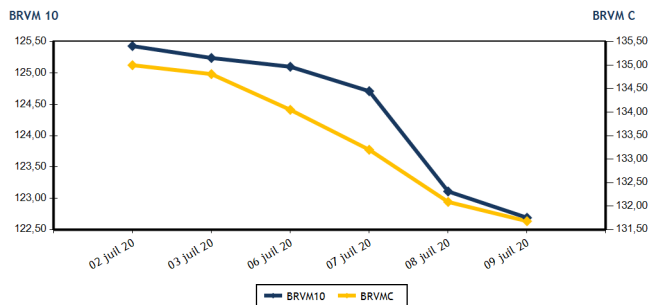

Volumes et valeurs transigés

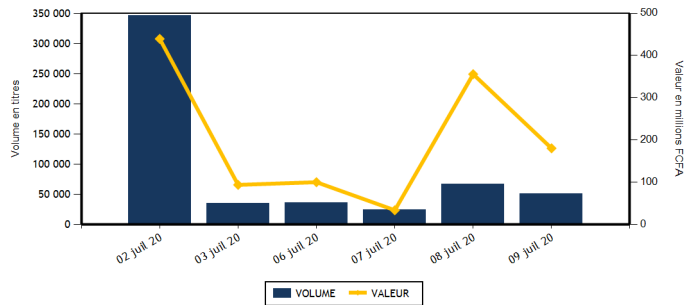

Actions	Niveau	Evol. Jour
Capitalisation boursière (FCFA)(Actions & Droits)	3 956 411 510 406	-0,31 %
Volume échangé (Actions & Droits)	50 568	-24,02 %
Valeur transigée (FCFA) (Actions & Droits)	174 486 725	-50,59 %
Nombre de titres transigés	35	0,00 %
Nombre de titres en hausse	8	-33,33 %
Nombre de titres en baisse	15	25,00 %
Nombre de titres inchangés	12	9,09 %

Obligations	Niveau	Evol. Jour
Capitalisation boursière (FCFA)	5 116 776 783 100	-0,02 %
Volume échangé	581	121,76 %
Valeur transigée (FCFA)	5 803 600	121,77 %
Nombre de titres transigés	3	-40,00 %
Nombre de titres en hausse	0	-100,00 %
Nombre de titres en baisse	1	0,00 %
Nombre de titres inchangés	2	

PLUS FORTES HAUSES

Titres	Cours	Evol. Jour	Evol. annuelle
BICI CI (BICC)	4 830	7,33 %	-28,97 %
SODE CI (SDCC)	3 200	6,67 %	14,29 %
CROWN SIEM CI (SEMC)	175	6,06 %	34,62 %
BANK OF AFRICA NG (BOAN)	3 700	5,71 %	9,31 %
TOTAL SN (TTLS)	1 390	4,51 %	-18,24 %

PLUS FORTES BAISES

Titres	Cours	Evol. Jour	Evol. annuelle
SMB CI (SMBC)	2 685	-7,41 %	7,40 %
NSIA BANQUE COTE D'IVOIRE (NSBC)	3 200	-5,74 %	-50,54 %
PALM CI (PALC)	1 180	-5,22 %	-35,16 %
BANK OF AFRICA CI (BOAC)	2 855	-4,83 %	-28,54 %
CFAO MOTORS CI (CFAC)	450	-4,26 %	3,45 %

INDICES SECTORIELS

Base = 100 au 14 juin 1999	Nombre de sociétés	Valeur	Evol. Jour	Evol. annuelle	Volume	Valeur	PER moyen
BRVM - INDUSTRIE	12	33,89	-0,41 %	-10,01 %	7 201	6 755 665	56,96
BRVM - SERVICES PUBLICS	4	384,46	-0,03 %	-22,39 %	12 636	106 393 800	8,43
BRVM - FINANCES	15	52,83	-0,41 %	-13,38 %	12 944	40 271 795	5,88
BRVM - TRANSPORT	2	319,03	-1,11 %	-13,01 %	1 036	1 355 850	7,54
BRVM - AGRICULTURE	5	63,47	-1,99 %	-26,09 %	2 480	3 166 090	6,04
BRVM - DISTRIBUTION	7	220,56	-0,40 %	-12,91 %	14 271	16 543 525	10,81
BRVM - AUTRES SECTEURS	1	277,62	0,00 %	-8,16 %	0	0	3,49
BRVM - PETITES CAPITALISATIONS	-	-	-	-	-	-	-

Indicateurs	1er et 2è Comp.	BRVM PC
PER moyen du marché	9,99	
Taux de rendement moyen du marché	9,89	
Taux de rentabilité moyen du marché	12,22	
Nombre de sociétés cotées	46	
Nombre de lignes obligataires	68	
Volume moyen annuel par séance	2 444,00	
Valeur moyenne annuelle par séance	3 752 086,61	

Indicateurs	1er et 2è Comp.	BRVM PC
Ratio moyen de liquidité	3,07	
Ratio moyen de satisfaction	35,30	
Ratio moyen de tendance	1 148,89	
Ratio moyen de couverture	8,70	
Taux de rotation moyen du marché	0,00	
Prime de risque du marché	-0,98	
Nombre de SGI participantes	27	

Définitions

Volume moyen annuel par séance = Volume annuel échangé / nombre de séances
 Valeur moyenne annuelle par séance = Valeur annuelle échangée / nombre de séances
 Ratio moyen de liquidité = Moyenne des ratios de liquidité (Titres échangés / Volume des ordres de vente)
 Ratio moyen de satisfaction = Moyenne des ratios de satisfaction (Titres échangés / Volume des ordres d'achat)
 Ratio moyen de tendance = Moyenne des ratios de tendance (Volume des ordres d'achat / Volume des ordres de vente)
 Ratio moyen de couverture = Moyenne des ratios de couverture (Volume des ordres de vente / Volume des ordres d'achat)

Taux moyen de rotation = moyenne des taux de rotation des actions cotées (volume transigé / capi flottante)
 PER moyen du marché = moyenne des PER des actions cotées ayant un PER positif
 Taux de rendement moyen = moyenne des taux de rendement des actions cotées ayant distribué un dividende
 Taux de rentabilité moyen = moyenne des taux de rentabilité des actions cotées
 Prime de risque du marché = (1 / le PER moyen du marché) - le taux de référence actuel des emprunts d'Etat



MARCHE DES ACTIONS

Symbole	Titre	Cours Précédent	Cours du jour		Variation jour	Séance de cotation		Cours Référence	Variation de l'année précédente	Dernier dividende payé		Rdt. Net	PER
			Ouv.	Clôt.		Volume	Valeur			Montant net	Date		
SECTEUR - INDUSTRIE		33,89	points		↓	-0,41 %							
CABC	SICABLE CI	820	800	820	0,00 %	35	28 500	820	30,16 %	75,00	3-juin-19	9,15 %	7,61
FTSC	FILTISAC CI	1 110	1 150	1 150	3,60 %	3 963	4 557 450	1 150	-33,33 %	110,00	31-juil.-19	9,57 %	8,74
NEIC	NEI-CEDA CI	135	135	135	0,00 %	170	22 950	135	-3,57 %	9,00	28-juin-01		2,93
NTLC	NESTLE CI	330	NC	NC	0,00 %			330	-16,46 %	31,50	12-août-11		
SEMC	CROWN SIEM CI	165	175	175	6,06 %	63	11 025	175	34,62 %	16,92	29-sept.-17		6,39
SIVC	AIR LIQUIDE CI	220	NC	NC	0,00 %			220	18,92 %	63,00	29-sept.-17		
SLBC	SOLIBRA CI	45 500	NC	NC	0,00 %			45 500	1,11 %	1 368,00	6-juin-19	3,01 %	57,39
SMBC	SMB CI	2 900	2 685	2 685	-7,41 %	8	21 480	2 685	7,40 %	450,00	30-août-19	16,76 %	364,00
STBC	SITAB CI	590	590	590	0,00 %	2 025	1 194 750	590	-2,48 %	206,20	19-juin-17		2,00
TTRC	TRITURAF CI-Ste en Liquidation	490	SP	SP	0,00 %			490	0,00 %	1 440,00	19-juil.-02		
UNLC	UNILEVER CI	4 775	NC	NC	0,00 %			4 775	0,00 %	1 233,00	9-juil.-12		
UNXC	UNIWAX CI	990	980	990	0,00 %	937	919 510	990	-42,61 %	181,80	11-juil.-19	18,36 %	6,64
TOTAL						7 201	6 755 665						56,96
SECTEUR - SERVICES PUBLICS		384,46	points		↓	-0,03 %							
CIEC	CIE CI	1 290	1 275	1 275	-1,16 %	145	184 875	1 275	-20,31 %	79,23	9-août-19	6,21 %	10,93
ONTBF	ONATEL BF	2 970	2 920	2 950	-0,67 %	997	2 939 650	2 950	9,06 %	387,17	10-juin-20	13,12 %	6,67
SDCC	SODE CI	3 000	2 900	3 200	6,67 %	4 198	12 066 450	3 200	14,29 %	270,00	29-oct.-19	8,44 %	9,75
SNTS	SONATEL SN	12 500	12 500	12 500	0,00 %	7 296	91 202 825	12 500	-26,45 %	1 225,00	20-mai-20	9,80 %	6,35
TOTAL						12 636	106 393 800						8,43
SECTEUR - FINANCES		52,83	points		↓	-0,41 %							
BICC	BICI CI	4 500	4 830	4 830	7,33 %	250	1 207 500	4 830	-28,97 %	182,90	17-juil.-19	3,79 %	8,22
BOAB	BANK OF AFRICA BN	3 495	3 450	3 425	-2,00 %	3 818	13 170 100	3 425	-5,12 %	436,00	15-mai-20	12,73 %	4,63
BOABF	BANK OF AFRICA BF	3 300	3 300	3 280	-0,61 %	481	1 579 510	3 280	-13,46 %	370,00	4-mai-20	11,28 %	3,90
BOAC	BANK OF AFRICA CI	3 000	2 950	2 855	-4,83 %	462	1 349 190	2 855	-28,54 %	315,00	15-juin-20	11,03 %	3,97
BOAM	BANK OF AFRICA ML	1 100	1 105	1 100	0,00 %	35	38 535	1 100	-4,35 %	271,00	15-mai-19	24,64 %	
BOAN	BANK OF AFRICA NG	3 500	3 700	3 700	5,71 %	220	814 000	3 700	9,31 %	429,66	20-mai-20	11,61 %	5,66
BOAS	BANK OF AFRICA SENEGAL	1 420	1 425	1 420	0,00 %	140	198 840	1 420	-8,09 %	161,00	19-juin-20	11,34 %	3,74
CBIBF	CORIS BANK INTERNATIONAL	7 425	NC	NC	0,00 %			7 425	-7,19 %	420,00	8-juil.-20	5,66 %	8,58
ECOC	ECOBANK COTE D'IVOIRE	3 375	3 375	3 300	-2,22 %	2 164	7 195 930	3 300	-17,29 %	241,00	15-mai-19	7,30 %	7,16
ETIT	ECOBANK TRANS. INCORP. TG	13	NC	NC	0,00 %			13	-7,14 %	1,21	28-avr.-17		1,46
NSBC	NSIA BANQUE COTE D'IVOIRE	3 395	3 250	3 200	-5,74 %	295	951 250	3 200	-50,54 %	194,20	9-juil.-19	6,07 %	5,44
ORGT	ORAGROUP TOGO	3 895	3 890	3 890	-0,13 %	615	2 392 350	3 890	-7,38 %	56,73	1-juil.-19	1,46 %	14,73
SAFC	SAFCA CI	330	NC	NC	0,00 %			330	-1,49 %	23,04	29-juil.-11		
SGBC	SOCIETE GENERALE COTE D'IVOIRE	7 500	7 600	7 450	-0,67 %	160	1 199 850	7 450	-3,25 %	206,00	31-juil.-19	2,77 %	4,61
SIBC	SOCIETE IVOIRIENNE DE BANQUE	2 400	2 350	2 400	0,00 %	4 304	10 174 740	2 400	-14,89 %	270,00	19-juin-20	11,25 %	4,28
TOTAL						12 944	40 271 795						5,88
SECTEUR - TRANSPORT		319,03	points		↓	-1,11 %							
SDSC	BOLLORE	1 315	1 315	1 300	-1,14 %	1 036	1 355 850	1 300	-13,33 %	184,00	6-juin-19	14,15 %	7,54
SVOC	MOVIS CI	2 395	SP	SP	0,00 %			2 395	0,00 %	270,00	5-juil.-99		

TOTAL	1 036	1 355 850	7,54
-------	-------	-----------	------

MARCHE DES ACTIONS

Symbole	Titre	Cours Précédent	Cours du jour		Variation jour	Séance de cotation		Cours Référence	Variation de l'année précédente	Dernier dividende payé		Rdt. Net	PER
			Ouv.	Clôt.		Volume	Valeur			Montant net	Date		
SECTEUR - AGRICULTURE		63,47	points		↓	-1,99 %							
PALC	PALM CI	1 245	1 180	1 180	-5,22 %	40	47 200	1 180	-35,16 %	253,47	24-sept.-18	21,48 %	
SCRC	SUCRIVOIRE	535	510	525	-1,87 %	1 000	511 420	525	-13,22 %	72,00	28-sept.-18	13,71 %	
SICC	SICOR CI	1 980	NC	NC	0,00 %			1 980	-27,74 %	1 919,00	25-sept.-00		1,20
SOGC	SOGB CI	1 835	1 835	1 800	-1,91 %	1 437	2 604 170	1 800	-30,23 %	126,00	15-juil.-19	7,00 %	8,60
SPHC	SAPH CI	1 100	1 100	1 100	0,00 %	3	3 300	1 100	-16,03 %	78,00	27-sept.-18	7,09 %	8,33
TOTAL						2 480	3 166 090						6,04
SECTEUR - DISTRIBUTION		220,56	points		↓	-0,40 %							
ABJC	SERVAIR ABIDJAN CI	1 280	1 300	1 280	0,00 %	432	561 440	1 280	2,40 %	164,96	30-sept.-19	12,89 %	9,25
BNBC	BERNABE CI	675	630	700	3,70 %	713	490 950	700	0,00 %	45,00	19-juil.-19	6,43 %	10,96
CFAC	CFAO MOTORS CI	470	470	450	-4,26 %	673	302 635	450	3,45 %	31,50	23-juil.-19	7,00 %	15,53
PRSC	TRACTAFRIC MOTORS CI	3 000	3 000	3 000	0,00 %	13	39 000	3 000	11,32 %	150,36	18-sept.-19	5,01 %	17,00
SHEC	VIVO ENERGY CI	660	660	660	0,00 %	14	9 240	660	-17,50 %	64,29	2-août-19	9,74 %	7,72
TTLC	TOTAL CI	1 205	1 205	1 210	0,41 %	10 862	13 059 910	1 210	-28,82 %	108,40	11-oct.-19	8,96 %	7,45
TTLS	TOTAL SN	1 330	1 305	1 390	4,51 %	1 564	2 080 350	1 390	-18,24 %	105,30	29-juil.-19	7,58 %	7,77
TOTAL						14 271	16 543 525						10,81
AUTRES SECTEURS		277,62	points		→	0,00 %							
STAC	SETAO CI	225	NC	NC	0,00 %			225	-8,16 %				3,49
TOTAL						0	0						3,49
TOTAL - Marché des actions						50 568	174 486 725						

MARCHE DES DROITS

Symbole	Titre	Cours Précédent	Cours du jour		Variation jour	Séance de cotation		Cours Référence	Variation depuis l'origine	Parité	Periode de négociation	
			Ouv.	Clôt.		Volume	Valeur				Début	fin
TOTAL												
TOTAL - Marché des droits												

TROISIEME COMPARTIMENT - BRVM PETITES CAPITALISATIONS

Symbole	Titre	Cours Précédent	Cours du jour		Variation jour	Séance de cotation		Cours Référence	Variation depuis l'origine
			Ouv.	Clôt.		Volume	Valeur		
TOTAL									
TOTAL - 3ème Compartiment - BRVM PC									

Légende:
 (#) Fractionnement du titre - Valeur théorique
 Cours du jour: Ouv.: Ouverture Clôt.: Clôture Moy.: Moyen
 Mentions : NC: Non Coté Ex-c: Ex-coupon Ex-d: Ex-droit SP: Suspendu Val-T: Valeur Théorique
 PER = Cours / BNPA selon les données disponibles Rdt. Net: Rendement net (DNPA / Cours)
 Comp.: 1 - Premier Compartiment 2 - Second Compartiment 3 - Compartiment de croissance
 Ratio de liquidité = Titres échangés / Volume des ordres de vente
 : Progression de l'indice sectoriel : Stabilité de l'indice sectoriel : Recul de l'indice sectorie

MARCHE DES OBLIGATIONS

Symbole	Titre	Valeur nominale	Cours Précédent	Cours du jour	Cours Référence	Séance de cotation Volume	Coupon couru Valeur	Coupon d'intérêt Période Montant net	Eché.	Type Amort
OBLIGATIONS D'ETAT										
EOM.O1	ETAT DU MALI 6.20% 2016-2023	4 999	4 999	NC	4 999		39,91	A 309,94	23-mai-21	ACD
EOM.O2	Etat du Mali 6.50% 2017-2024	8 000	8 000	NC	8 000		113,97	A 520,00	20-avr.-21	AC
EOM.O3	ETAT DU MALI 6,50 % 2018-2025	10 000	9 900	NC	9 900		490,16	A 650,00	7-oct.-20	AC
EOM.O4	ETAT DU MALI 6,50% 2019-2027 (*)	10 000	9 800	NC	9 800		644,67	A 650,00	12-juil.-20	AC
EOM.O5	ETAT DU MALI 6,50% 2020-2028	10 000	10 000	NC	10 000		185,21	A 650,00	27-mars-21	ACD
EOS.O5	ETAT SENEGAL 6.50% 2013-2023	10 000	10 000	NC	10 000		289,29	S 325,00	29-juil.-20	ACD
EOS.O6	ETAT SENEGAL 6.50% 2014-2021	3 000	3 075	NC	3 075		22,79	S 97,50	27-nov.-20	ACD
EOS.O7	ETAT SENEGAL 6.30% 2015-2025	10 000	10 300	NC	10 300		77,46	S 316,72	25-nov.-20	ACD
TPBF.O10	TPBF 6,50% 2020 - 2028	10 000	10 000	NC	10 000		196,06	S 325,00	20-sept.-20	ACD
TPBF.O3	TPBF 6,50% 2013-2020	10 000	10 000	NC	10 000		72,42	S 325,00	29-nov.-20	ACD
TPBF.O4	TPBF 6.50% 2017-2027	10 000	9 990	NC	9 990		284,15	S 323,22	31-juil.-20	ACD
TPBF.O5	TPBF 6,50% 2017-2024	10 000	10 300	NC	10 300		17,76	S 325,00	29-déc.-20	ACD
TPBF.O6	TPBF 6.50% 2018-2025	10 000	10 000	NC	10 000		60,38	S 325,00	5-déc.-20	ACD
TPBF.O7	TPBF 6,50% 2018-2025	10 000	10 000	NC	10 000		97,15	S 325,00	15-nov.-20	AC
TPBF.O8	TPBF 6,50% 2019-2027	10 000	10 000	NC	10 000		113,66	S 326,78	6-nov.-20	ACD
TPBF.O9	TPBF 6,50% 2019 - 2027	10 000	10 300	NC	10 300		163,39	S 325,00	8-oct.-20	ACD
TPBJ.O1	TPBJ 6.50% 2017-2027	10 000	10 300	NC	10 300		165,62	A 650,00	7-avr.-21	ACD
TPBJ.O2	TPBJ 6.50% 2018-2025	10 000	10 300	NC	10 300		72,42	S 325,00	29-nov.-20	ACD
TPCI.O16	TPCI 6.55% 2014-2022	10 000	10 000	NC	10 000		89,73	A 655,00	20-mai-21	ACD
TPCI.O17	TPCI 3% 2014-2024	10 000	10 000	NC	10 000		16,39	S 150,00	19-déc.-20	ACD
TPCI.O18	TPCI 5.85% 2014-2021	10 000	10 000	NC	10 000		31,97	S 292,50	19-déc.-20	ACD
TPCI.O19	TPCI 5.99% 2015-2025	10 000	10 000	NC	10 000		91,90	A 599,00	14-mai-21	ACD
TPCI.O20	TPCI 5.85% 2015-2022	10 000	10 000	NC	10 000		151,84	S 292,50	5-oct.-20	ACD
TPCI.O21	TPCI 6% 2016-2028	10 000	10 000	9 900	9 900	64	633 600	A 151,23	8-avr.-21	ACD
TPCI.O22	TPCI 5.90% 2016 - 2026	10 000	10 000	NC	10 000		38,79	A 590,00	15-juin-21	ACD
TPCI.O23	TPCI 5.90% 2016-2026	10 000	10 000	NC	10 000		378,83	A 590,00	17-nov.-20	ACD
TPCI.O24	TPCI 6.25% 2017-2029	10 000	10 000	NC	10 000		170,77	S 312,50	30-sept.-20	ACD
TPCI.O25	TPCI 5,95% 2017-2024 A	10 000	10 000	NC	10 000		123,55	S 297,50	24-oct.-20	ACD
TPCI.O26	TPCI 5,95% 2017-2024 B	10 000	10 000	NC	10 000		97,01	S 297,50	10-nov.-20	ACD
TPCI.O27	TPCI 6% 2017-2025	10 000	10 000	NC	10 000		16,39	S 300,00	29-déc.-20	ACD
TPCI.O28	TPCI 6% 2018 - 2026	10 000	10 000	NC	10 000		560,66	A 600,00	2-août-20	ACD
TPCI.O29	TPCI 6% 2018-2026	10 000	10 000	NC	10 000		432,79	A 600,00	19-oct.-20	ACD
TPCI.O30	TPCI 5,95% 2018-2025	10 000	10 000	NC	10 000		42,27	S 297,50	13-déc.-20	ACD
TPCI.O31	TPCI 5,75% 2019 - 2026	10 000	10 000	NC	10 000		29,93	A 575,00	20-juin-21	ACD
TPCI.O32	TPCI 2,23% 2019-2026	10 000		NC			0,00	A 0,00	20-juin-21	ACD
TPCI.O33	TPCI 5.75% 2019-2026	10 000	10 000	NC	10 000		174,86	A 575,00	20-mars-21	ACD
TPCI.O34	TPCI 6% 2019-2029	10 000	10 000	NC	10 000		182,47	A 600,00	20-mars-21	ACD
TPCI.O35	TPCI 5,75% 2019 -2026 (*)	10 000	10 000	NC	10 000		571,86	A 575,00	11-juil.-20	ACD
TPCI.O36	TPCI 5,75% 2019-2026	10 000	10 000	NC	10 000		507,45	A 575,00	21-août-20	ACD
TPCI.O37	TPCI 5,80% 2019-2026	10 000	10 000	NC	10 000		345,46	A 580,00	4-déc.-20	ACD
TPCI.O38	TPCI 5,75% 2019-2026	10 000	10 000	NC	10 000		342,49	A 575,00	4-déc.-20	ACD
TPCI.O39	TPCI 5,75% 2019-2026	10 000	10 300	NC	10 300		417,90	A 575,00	17-oct.-20	ACD
TPCI.O40	TPCI 5,75% 2019-2026	10 000	10 000	NC	10 000		284,36	A 575,00	10-janv.-21	ACD
TPCI.O41	TPCI 5,80% 2020-2027	10 000	10 300	NC	10 300		209,18	A 580,00	28-févr.-21	ACD
TPCI.O42	TPCI 5,90% 2020-2030	10 000	10 000	NC	10 000		212,79	A 590,00	28-févr.-21	ACD
TPNE.O1	TRESOR PUBLIC DU NIGER 6,50% 2019-2026	10 000	10 300	NC	10 300		183,42	A 650,00	28-mars-21	ACD
TPNE.O2	TRESOR PUBLIC DU NIGER 6,50% 2019 - 2026	10 000	10 000	10 000	10 000	17	170 000	A 609,15	1-août-20	ACD
TOTAL						81	803 600			

OBLIGATIONS REGIONALES

BIDC.O3	BIDC-EBID 6.50% 2014-2021	10 000	10 000	NC	10 000			181,93	S	325,00	28-sept.-20	ACD
BIDC.O4	BIDC-EBID 6.10% 2017-2027	8 750	9 013	NC	9 012.50			38,44	A	610,00	16-juin-21	ACD
BIDC.O5	BIDC-EBID 6,40% 2019-2026 (*)	10 000	10 300	NC	10 300			314,73	S	320,00	12-juil.-20	ACD
BOAD.O12	BOAD 5.95% 2014-2021	10 000	10 000	NC	10 000			318,63	A	595,00	26-déc.-20	ACD
CRRH.O1	CRRH-UEMOA 6.10% 2012-2022	10 000	9 925	NC	9 925			246,35	S	305,00	13-août-20	AC
CRRH.O2	CRRH-UEMOA 6.10% 2012-2024	10 000	10 000	NC	10 000			291,59	S	305,00	17-juil.-20	AC
CRRH.O3	CRRH-UEMOA 6% 2013-2023	10 000	10 000	NC	10 000			121,31	S	300,00	26-oct.-20	AC
CRRH.O4	CRRH-UEMOA 6% 2014-2024	10 000	9 950	NC	9 950			14,75	S	300,00	30-déc.-20	AC
CRRH.O5	CRRH-UEMOA 5.85% 2015-2025	10 000	9 900	NC	9 900			8,01	S	294,90	4-janv.-21	AC
CRRH.O6	CRRH-UEMOA 5.85% 2016-2026	10 000	10 000	NC	10 000			9,54	S	292,50	3-janv.-21	ACD
CRRH.O7	CRRH-UEMOA 5.95% 2017-2029	7 917	7 873	NC	7 873.46			67,84	S	235,52	17-nov.-20	AC
CRRH.O8	CRRH-UEMOA 5.95% 2018-2030	8 750	8 729	NC	8 729			25,60	S	260,31	21-déc.-20	AC
CRRH.O9	CRRH-UEMOA 6.05% 2018-2033	9 000	9 000	NC	9 000			26,78	S	272,25	21-déc.-20	AC
SHAF.O3	SHELTER AFRIQUE 6.6% 2014-2021	2 000	2 000	NC	2 000			47,61	S	65,64	28-août-20	ACD
TOTAL								0		0		

OBLIGATIONS PIVEES

BHSN.O1	DIASPORA BONDS BHS 6,25% 2019- (*)	10 000	10 000	10 000	10 000	500	5 000 000	309,08	S	310,79	10-juil.-20	ACD
SIFC.O1	SIFCA 6.90% 2013-2021	10 000	10 000	NC	10 000			620,77	A	676,20	8-août-20	ACD
SNLC.O1	SENELEC 6,50% 2018-2025	10 000	10 300	NC	10 300			183,70	S	325,00	27-sept.-20	AC
TOTAL						500	5 000 000					

SUKUK ET TITRES ASSIMILES

SUKCI.S1	SUKUK CI 5.75% 2015-2020	10 000	9 990	NC	9 990			17,57	S	292,29	28-déc.-20	AC
SUKCI.S2	SUKUK CI 5.75% 2016-2023	10 000	10 300	NC	10 300			198,06	S	293,89	7-sept.-20	ACD
SUKSN.S2	SUKUK SN 6% 2016-2026	10 000	10 300	NC	10 300			275,00	S	303,33	26-juil.-20	ACD
SUKTG.S1	SUKUK TG 6.5% 2016-2026	10 000	10 200	NC	10 200			293,78	S	373,91	17-août-20	ACD
TOTAL								0		0		
TOTAL - Marché des obligations						581	5 803 600					

Légende :
 (##) (*) Ex-Coupon couru (##) Cours de référence amorti / Coupon couru Ex-c (#) Ex-marge de profits
 Cours du jour: Ouv.: Ouverture Clôt.: Clôture Moy.: Moyen
 Type Amort: Type d'Amortissement IF: In Fine AC: Amortissement Constant AD: Amortissement Dégressif ACD: Amortissement Constant Différé
 Période: Périodicité de paiement des coupons A: Annuelle S: Semestrielle T: Trimestrielle
 Eché.: Échéance de paiement des intérêts
 Mentions: NC: Non Coté Ex-c: Ex-coupon ou Ex-droit SP: Suspendu

INFORMATIONS

OPERATIONS EN COURS

Emetteur	Opération
ECOBANK CI	Païement de dividendes de 353 FCFA net par action, le 20/07/2020
ORAGROUP	Païement de dividendes de 59,52 FCFA net par action, le 17/07/2020
SOGB	Païement de dividendes de 126 FCFA net par action, le 15/07/2020

AVIS

Entité	N°	Nature	Objet
CREPMF	Décision N° CREPMF/2020/106	Décision CREPMF	Agrément de la Fonds Commun de Placement (FCP) BOAD CAPITAL RETRAITE en qualité d'Organisme de Placement Collectif en Valeurs Mobilières (OPCVM) sur le Marché Financier Régional de l'UMOA
CREPMF	Décision N° CREPMF/2020/112	Décision CREPMF	Agrément de la Société WAFI CAPITAL en qualité de Société D'investissement à Capital Variable (SICAV) sur le Marché Financier Régional de l'UMOA

COMMUNIQUES

Emetteur	N°	Nature	Objet
----------	----	--------	-------

QUANTITES RESIDUELLES
MARCHE DES ACTIONS

Symbole	Titre	Quantité résiduelle à l'achat	Cours Achat / Vente			Quantité résiduelle à la vente	Cours de Référence
ABJC	SERVAIR ABIDJAN CI	392	1,280	/	1,300	191	1 280
BICC	BICI CI	6 718	4,250	/	4,830	411	4 830
BNBC	BERNABE CI	662	700	/	720	1 040	700
BOAB	BANK OF AFRICA BN	120	3,425	/	3,450	66	3 425
BOABF	BANK OF AFRICA BF	866	3,280	/	3,350	381	3 280
BOAC	BANK OF AFRICA CI	100	2,825	/	2,855	130	2 855
BOAM	BANK OF AFRICA ML	77	1,055	/	1,100	1 032	1 100
BOAN	BANK OF AFRICA NG	30	3,505	/	3,700	140	3 700
BOAS	BANK OF AFRICA SENEGAL	500	1,415	/	1,420	868	1 420
CABC	SICABLE CI	72	820	/	845	100	820
CBIBF	CORIS BANK INTERNATIONAL	421	7,425	/	7,495	15	7 425
CFAC	CFAO MOTORS CI			/	450	1 455	450
CIEC	CIE CI	5	1,250	/	1,265	137	1 275
ECOC	ECOBANK COTE D'IVOIRE	6	3,205	/	3,345	1	3 300
ETIT	ECOBANK TRANS. INCORP. TG			/	Marché	1 012 148	13
FTSC	FILTISAC CI	200	1,125	/	1,150	527	1 150
NEIC	NEI-CEDA CI	1 100	125	/	135	503	135
NSBC	NSIA BANQUE COTE D'IVOIRE			/	3,200	15	3 200
NTLC	NESTLE CI	113	310	/	320	592	330
ONTBF	ONATEL BF	65	2,930	/	2,950	79	2 950
ORGT	ORAGROUP TOGO			/	3,885	294	3 890
PALC	PALM CI	30	1,180	/			1 180
PRSC	TRACTAFRIC MOTORS CI	50	2,900	/	3,000	34	3 000
SAFC	SAFCA CI			/	325	75	330
SCRC	SUCRIVOIRE	108	510	/	520	80	525
SDCC	SODE CI	9	3,200	/			3 200
SDSC	BOLLORE	119	1,300	/	1,380	5	1 300
SEMC	CROWN SIEM CI	15	Marché	/			175
SGBC	SOCIETE GENERALE COTE D'IVOIRE	37	7,450	/	7,500	53	7 450
SHEC	VIVO ENERGY CI	50	655	/	660	476	660
SIBC	SOCIETE IVOIRIENNE DE BANQUE	303	2,315	/	2,440	5	2 400
SICC	SICOR CI			/	Marché	46	1 980
SIVC	AIR LIQUIDE CI	13 078	220	/			220
SLBC	SOLIBRA CI	20	45,500	/			45 500
SMBC	SMB CI			/	Marché	52	2 685
SNTS	SONATEL SN	107	12,495	/	12,500	1 015	12 500
SOGC	SOGB CI	635	1,760	/	1,860	11	1 800
SPHC	SAPH CI	185	1,100	/			1 100
STAC	SETAO CI	16	220	/	230	5 000	225
STBC	SITAB CI	450	580	/	590	1 475	590
SVOC	MOVIS CI			/			2 395
TTLC	TOTAL CI	75	1,205	/			1 210
TTLS	TOTAL SN	25	1,265	/	1,390	5 447	1 390
TTRC	TRITURAF CI-Ste en Liquidation			/			490
UNLC	UNILEVER CI	10	4,775	/			4 775
UNXC	UNIWAX CI	238	980	/	985	20	990

QUANTITES RESIDUELLES**MARCHE DES DROITS**

Symbole	Titre	Quantité résiduelle à l'achat	Cours Achat / Vente	Quantité résiduelle à la vente	Cours de Référence
---------	-------	-------------------------------	---------------------	--------------------------------	--------------------

TROISIEME COMPARTIMENT - BRVM PETITES CAPITALISATIONS

Symbole	Titre	Quantité résiduelle à l'achat	Cours Achat / Vente	Quantité résiduelle à la vente	Cours de Référence
---------	-------	-------------------------------	---------------------	--------------------------------	--------------------

QUANTITES RESIDUELLES

MARCHE DES OBLIGATIONS

Symbole	Titre	Quantité résiduelle à l'achat	Cours Achat / Vente	Quantité résiduelle à la vente	Cours de Référence
BHSN.01	DIASPORA BONDS BHS 6,25% 2019-		/ 10,000	675	10 000
SIFC.01	SIFCA 6.90% 2013-2021		/		10 000
SNLC.01	SENELEC 6,50% 2018-2025		/ 10,000	499	10 300
EOM.01	ETAT DU MALI 6.20% 2016-2023		/		4 999
EOM.02	Etat du Mali 6.50% 2017-2024		/ 8,000	100	8 000
EOM.03	ETAT DU MALI 6,50 % 2018-2025		/		9 900
EOM.04	ETAT DU MALI 6,50% 2019-2027		/		9 800
EOM.05	ETAT DU MALI 6,50% 2020-2028		/		10 000
EOS.05	ETAT SENEGAL 6.50% 2013-2023		/		10 000
TPCI.040	TPCI 5,75% 2019-2026		/		10 000
TPCI.041	TPCI 5,80% 2020-2027		/		10 300
TPCI.042	TPCI 5,90% 2020-2030		/		10 000
TPNE.01	TRESOR PUBLIC DU NIGER 6,50% 2019-2026		/ 10,000	197	10 300
TPNE.02	TRESOR PUBLIC DU NIGER 6,50% 2019 - 2026	3 710	10,000 /		10 000
TPCI.034	TPCI 6% 2019-2029		/		10 000
TPCI.035	TPCI 5,75% 2019 -2026		/		10 000
TPCI.036	TPCI 5,75% 2019-2026		/		10 000
TPCI.037	TPCI 5,80% 2019-2026		/		10 000
TPCI.038	TPCI 5,75% 2019-2026		/		10 000
TPCI.039	TPCI 5,75% 2019-2026		/		10 300
TPCI.028	TPCI 6% 2018 - 2026		/		10 000
TPCI.029	TPCI 6% 2018-2026		/		10 000
TPCI.030	TPCI 5,95% 2018-2025		/		10 000
TPCI.031	TPCI 5,75% 2019 - 2026		/		10 000
TPCI.032	TPCI 2,23% 2019-2026		/		10 000
TPCI.033	TPCI 5.75% 2019-2026		/		10 000
TPCI.022	TPCI 5.90% 2016 - 2026		/		10 000
TPCI.023	TPCI 5.90% 2016-2026		/		10 000
TPCI.024	TPCI 6.25% 2017-2029		/		10 000
TPCI.025	TPCI 5,95% 2017-2024 A		/ 10,000	77	10 000
TPCI.026	TPCI 5,95% 2017-2024 B		/		10 000
TPCI.027	TPCI 6% 2017-2025		/		10 000
TPCI.016	TPCI 6.55% 2014-2022		/		10 000
TPCI.017	TPCI 3% 2014-2024		/		10 000
TPCI.018	TPCI 5.85% 2014-2021		/		10 000
TPCI.019	TPCI 5.99% 2015-2025		/ 10,000	239	10 000
TPCI.020	TPCI 5.85% 2015-2022		/ 10,000	1 153	10 000
TPCI.021	TPCI 6% 2016-2028		/		9 900
TPBF.06	TPBF 6.50% 2018-2025		/ 10,000	20	10 000
TPBF.07	TPBF 6,50% 2018-2025		/		10 000
TPBF.08	TPBF 6,50% 2019-2027		/ 10,000	30	10 000
TPBF.09	TPBF 6,50% 2019 - 2027		/ 10,000	100	10 300
TPBJ.01	TPBJ 6.50% 2017-2027		/ 10,000	17	10 300
TPBJ.02	TPBJ 6.50% 2018-2025		/ 10,000	156	10 300
EOS.06	ETAT SENEGAL 6.50% 2014-2021		/		3 075
EOS.07	ETAT SENEGAL 6.30% 2015-2025		/ 10,000	79	10 300
TPBF.010	TPBF 6,50% 2020 - 2028	7	9,900 /		10 000
TPBF.03	TPBF 6,50% 2013-2020		/		10 000
TPBF.04	TPBF 6.50% 2017-2027		/ 9,990	200	9 990

jeudi 9 juillet 2020

TPBF.O5	TPBF 6,50% 2017-2024		/	10,000	23	10 300
BIDC.O3	BIDC-EBID 6.50% 2014-2021		/			10 000
BIDC.O4	BIDC-EBID 6.10% 2017-2027		/			9 013
BIDC.O5	BIDC-EBID 6,40% 2019-2026		/			10 300
BOAD.O12	BOAD 5.95% 2014-2021		/			10 000
CRRH.O1	CRRH-UEMOA 6.10% 2012-2022		/			9 925
CRRH.O2	CRRH-UEMOA 6.10% 2012-2024		/			10 000
CRRH.O9	CRRH-UEMOA 6.05% 2018-2033		/			9 000
SHAF.O3	SHELTER AFRIQUE 6.6% 2014-2021		/			2 000
CRRH.O3	CRRH-UEMOA 6% 2013-2023		/			10 000
CRRH.O4	CRRH-UEMOA 6% 2014-2024		/			9 950
CRRH.O5	CRRH-UEMOA 5.85% 2015-2025		/			9 900
CRRH.O6	CRRH-UEMOA 5.85% 2016-2026		/	10,000	420	10 000
CRRH.O7	CRRH-UEMOA 5.95% 2017-2029		/	7,877.42	20	7 873
CRRH.O8	CRRH-UEMOA 5.95% 2018-2030		/			8 729

SUKUK ET TITRES ASSIMILES

Symbole	Titre	Quantité résiduelle à l'achat	Cours Achat / Vente	Quantité résiduelle à la vente	Cours de Référence
SUKCI.S1	SUKUK CI 5.75% 2015-2020		/		9 990
SUKCI.S2	SUKUK CI 5.75% 2016-2023		/		10 300
SUKSN.S2	SUKUK SN 6% 2016-2026		/		10 300
SUKTG.S1	SUKUK TG 6.5% 2016-2026		/		10 200

CALENDRIER DES ASSEMBLEES GENERALES

ANNEE : 2020

Société	Nature	Date	Heure	Lieu
FILTISAC CI	Ordinaire	20/07/2020	15:00:00	Hôtel RADISSON BLU, situé sur la Route de l'Aéroport,
CIE CI	Ordinaire	30/06/2020	08:30:00	Visioconférence
SODECI	Ordinaire	30/06/2020	10:30:00	Siège Social : 1, Avenue Christiani Treichville ABIDJAN 01 BP 1843
CFAO MOTORS CI	Ordinaire	30/06/2020	09:00:00	Siège social sis à Abidjan Treichville, 117, Boulevard de Marseille
ECOBANK TG	Mixte	30/06/2020	11:00:00	Eko Hotels & Suites, 1415 Adetokunbo Ademola Street, Victoria Island, Lagos, Nigeria
TRACTAFRIC CI	Ordinaire	30/06/2020	10:00:00	hôtel PULLMAN ABIDJAN sis au Plateau, rue Abdoulaye Fadiga
UNIWAX CI	Mixte	30/06/2020	10:00:00	Espace Latrille Event, sis à Abidjan, Cocody II-Plateaux (Carrefour Duncan)
ECOBANK CI	Ordinaire	30/06/2020	10:00:00	Hôtel Radisson Blu, sis à Abidjan Port Bouët, route de l'aéroport international Felix Houphouët Boigny
TOTAL	Ordinaire	30/06/2020	10:00:00	Siège social de la société
ORAGROUP	Ordinaire	29/06/2020	10:00:00	Hôtel 2 Février situé à la place de l'indépendance, Lomé TOGO
SETAO CI	Ordinaire	26/06/2020	10:00:00	Hôtel TIAMA (salon Ebène) - Abidjan Plateau
SMB	Ordinaire	25/06/2020	09:30:00	Abidjan-Port-Bouët, Boulevard de l'Aéroport
SOGB	Ordinaire	19/06/2020	11:00:00	Immeuble CRRAE-UEMOA sis à Abidjan Plateau
SICABLE	Ordinaire	19/06/2020	10:00:00	Hôtel TIAMA, Boulevard de la République à ABIDJAN
SOGB	Ordinaire	19/06/2020	11:00:00	Immeuble CRRAE-UEMOA sis à Abidjan Plateau (Annule et remplace celui publié le 27/05/2020))
NSBC	Ordinaire	12/06/2020	10:00:00	Abidjan-Plateau, 8-10 Avenue Joseph ANOMA, 01 BP 1264 Abidjan 01
SGB CI	Ordinaire	12/06/2020	09:00:00	Espace Latrille Events, sis à Abidjan Commune de Cocody, aux Deux-Plateaux Boulevard Latrille
NEI-CEDA CI	Ordinaire	10/06/2020	10:00:00	Hôtel TIAMA, Abidjan-Plateau
BANK OF AFRICA SN	Ordinaire	29/05/2020	09:30:00	Immeuble Elan II au 2ème Etage, Almadies, Zone 12, Route de Ngor à Dakar
SIB	Ordinaire	26/05/2020	09:00:00	Siège social par Visioconférence
BANK OF AFRICA CI	Ordinaire	22/05/2020	09:30:00	initialement prévue pour le 11 mai 2020 est reportée au 22 mai 2020 au siège social de la banque, immeuble BOA sis à Abidjan plateau, Angle Avenue Terrassons de Fougères et Rue Gourgas 01 BP 4132 - Abidjan
SGB CI	Ordinaire	16/05/2020	09:00:00	Espace latrille Events, sis à Abidjan Commune de cocody, aux Deux-Plateaux Boulevard Latrille
BANK OF AFRICA CI	Ordinaire	11/05/2020	09:30:00	Siège social de la banque, immeuble BOA sis à Abidjan plateau, Angle Avenue Terrassons de Fougères et Rue Gourgas 01 BP 4132 - Abidjan
ONATEL BF	Ordinaire	07/05/2020	09:00:00	L'Assemblée Générale Ordinaire des actionnaires de l'ONATEL SA, ne pourra se tenir physiquement. Le vote des résolutions de l'assemblée aura lieu uniquement par correspondance.
SONATEL	Mixte	04/05/2020	10:00:00	Siège social par Visioconférence
BANK OF AFRICA ML	Mixte	25/04/2020	09:30:00	Au siège, Immeuble BANK OF AFRICA, Avenue du Mali, Quartier ACI 2000 de la Banque BOA MALI
BANK OF AFRICA ML	Mixte	11/04/2020	09:30:00	Siège de la Banque BOA MALI
CORIS BANK INTERNATIONAL	Ordinaire	08/04/2020	09:00:00	Hôtel SOPATEL Silmandé SA
BANK OF AFRICA NG	Extraordinaire	02/04/2020	10:00:00	Centre de Formation de la BOA NIGER (BOA-Siège)
BANK OF AFRICA BN	Mixte	01/04/2020	10:00:00	NOVOTEL à Cotonou
BANK OF AFRICA BF	Ordinaire	30/03/2020	10:00:00	Salle LAICO HOTEL OUAGA 2000
SICABLE	Ordinaire	27/03/2020	09:00:00	initialement prévue pour le 27 mars 2020 est reportée à une date ultérieure

L'actualité de la BRVM sur nos plateformes digitales

Infos BRVM

Pour recevoir les informations boursières par SMS, souscrivez :



Côte d'Ivoire : *430#
Bénin : *430*15#



Côte d'Ivoire : #139#
Burkina Faso : *310#



Côte d'Ivoire : *431#
Niger : *512*9#
Togo : *310#

Site web

www.brvm.org

Application Mobile

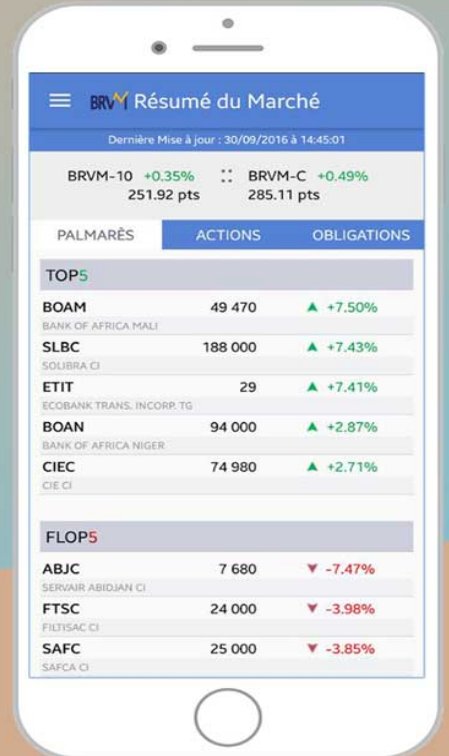

Disponible sur
 Google play
Disponible sur
 App Store



Nous suivre sur :

