

BRVM 10	122,67
Variation Jour	-0,02 %
Variation annuelle	-17,73 %



BULLETIN OFFICIEL DE LA COTE

N° 132

vendredi 10 juillet 2020

Site : www.brvm.org

BRVM Composite	131,33
Variation Jour	-0,27 %
Variation annuelle	-17,53 %

Evolution des indices

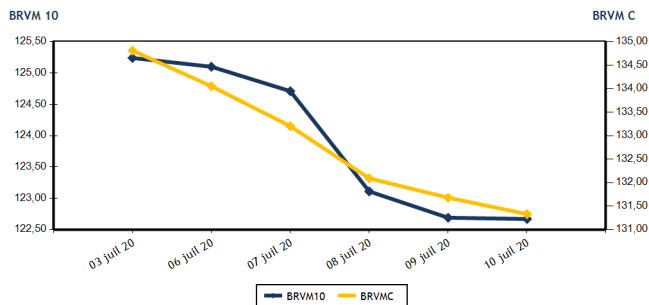

Volumes et valeurs transigés

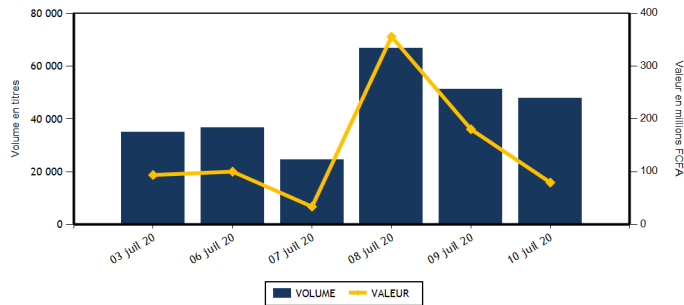

Actions	Niveau	Evol. Jour
Capitalisation boursière (FCFA)(Actions & Droits)	3 945 857 804 806	-0,27 %
Volume échangé (Actions & Droits)	46 859	-7,33 %
Valeur transigée (FCFA) (Actions & Droits)	68 674 536	-60,64 %
Nombre de titres transigés	37	5,71 %
Nombre de titres en hausse	10	25,00 %
Nombre de titres en baisse	15	0,00 %
Nombre de titres inchangés	12	0,00 %

Obligations	Niveau	Evol. Jour
Capitalisation boursière (FCFA)	5 111 486 753 700	-0,10 %
Volume échangé	1 067	83,65 %
Valeur transigée (FCFA)	10 663 800	83,74 %
Nombre de titres transigés	6	100,00 %
Nombre de titres en hausse	0	
Nombre de titres en baisse	3	200,00 %
Nombre de titres inchangés	3	50,00 %

PLUS FORTES HAUSSES

Titres	Cours	Evol. Jour	Evol. annuelle
BOLLORE (SDSC)	1 395	7,31 %	-7,00 %
CROWN SIEM CI (SEMC)	185	5,71 %	42,31 %
FILTISAC CI (FTSC)	1 200	4,35 %	-30,43 %
BERNABE CI (BNBC)	715	2,14 %	2,14 %
BANK OF AFRICA BF (BOABF)	3 350	2,13 %	-11,61 %

PLUS FORTES BAISES

Titres	Cours	Evol. Jour	Evol. annuelle
CIE CI (CIEC)	1 195	-6,27 %	-25,31 %
NESTLE CI (NTLC)	310	-6,06 %	-21,52 %
BANK OF AFRICA NG (BOAN)	3 520	-4,86 %	3,99 %
CFAO MOTORS CI (CFAC)	430	-4,44 %	-1,15 %
TOTAL SN (TTLS)	1 350	-2,88 %	-20,59 %

INDICES SECTORIELS

Base = 100 au 14 juin 1999	Nombre de sociétés	Valeur	Evol. Jour	Evol. annuelle	Volume	Valeur	PER moyen
BRVM - INDUSTRIE	12	33,91	0,06 %	-9,96 %	3 230	2 841 795	56,47
BRVM - SERVICES PUBLICS	4	383,01	-0,38 %	-22,68 %	3 453	18 412 055	8,24
BRVM - FINANCES	15	52,72	-0,21 %	-13,56 %	22 975	30 076 956	5,85
BRVM - TRANSPORT	2	341,70	7,11 %	-6,83 %	753	979 185	8,09
BRVM - AGRICULTURE	5	62,86	-0,96 %	-26,80 %	516	775 225	5,98
BRVM - DISTRIBUTION	7	216,62	-1,79 %	-14,47 %	15 922	15 587 120	10,73
BRVM - AUTRES SECTEURS	1	271,45	-2,22 %	-10,21 %	10	2 200	3,41
BRVM - PETITES CAPITALISATIONS	-	-	-	-	-	-	-

Indicateurs	1er et 2è Comp.	BRVM PC
PER moyen du marché	9,91	
Taux de rendement moyen du marché	9,89	
Taux de rentabilité moyen du marché	11,92	
Nombre de sociétés cotées	46	
Nombre de lignes obligataires	68	
Volume moyen annuel par séance	2 428,00	
Valeur moyenne annuelle par séance	3 727 717,90	

Indicateurs	1er et 2è Comp.	BRVM PC
Ratio moyen de liquidité	2,89	
Ratio moyen de satisfaction	36,13	
Ratio moyen de tendance	1 250,70	
Ratio moyen de couverture	8,00	
Taux de rotation moyen du marché	0,00	
Prime de risque du marché	-0,94	
Nombre de SGI participantes	26	

Définitions

Volume moyen annuel par séance = Valeur annuel échangé / nombre de séances
 Valeur moyenne annuelle par séance = Valeur annuelle échangée / nombre de séances
 Ratio moyen de liquidité = Moyenne des ratios de liquidité (Titres échangés / Volume des ordres de vente)
 Ratio moyen de satisfaction = Moyenne des ratios de satisfaction (Titres échangés / Volume des ordres d'achat)
 Ratio moyen de tendance = Moyenne des ratios de tendance (Volume des ordres d'achat / Volume des ordres de vente)
 Ratio moyen de couverture = Moyenne des ratios de couverture (Volume des ordres de vente / Volume des ordres d'achat)

Taux moyen de rotation = moyenne des taux de rotation des actions cotées (volume transigé / capi flottante)
 PER moyen du marché = moyenne des PER des actions cotées ayant un PER positif
 Taux de rendement moyen = moyenne des taux de rendement des actions cotées ayant distribué un dividende
 Taux de rentabilité moyen = moyenne des taux de rentabilité des actions cotées
 Prime de risque du marché = (1 / le PER moyen du marché) - le taux de référence actuel des emprunts d'Etat



BRVM - BOURSE REGIONALE DES VALEURS MOBILIERES
 BRVM - Société Anonyme au capital de 3.062.040.000 CFA - RC : CI - ABJ - 1997 - B - 208435 - CC : 9819725 - E
 Siège Social : Abidjan - CÔTE D'IVOIRE. Adresse : 18, Rue Joseph ANOMA (Rue des Banques) - Abidjan
 Tél : +225 20 32 66 85 / 86, Fax : +225 20 32 66 84, Mail : brvm@brvm.org, Site Web : www.brvm.org

MARCHE DES ACTIONS

Symbole	Titre	Cours Précédent	Cours du jour		Variation jour	Séance de cotation		Cours Référence	Variation de l'année précédente	Dernier dividende payé		Rdt. Net	PER
			Ouv.	Clôt.		Volume	Valeur			Montant net	Date		
SECTEUR - INDUSTRIE		33,91	points		↑				0,06 %				
CABC	SICABLE CI	820	820	830	1,22 %	313	259 100	830	31,75 %	75,00	3-juin-19	9,04 %	7,70
FTSC	FILTISAC CI	1 150	1 210	1 200	4,35 %	116	140 310	1 200	-30,43 %	110,00	31-juil.-19	9,17 %	9,12
NEIC	NEI-CEDA CI	135	135	135	0,00 %	180	24 300	135	-3,57 %	9,00	28-juin-01		2,93
NTLC	NESTLE CI	330	320	310	-6,06 %	259	80 300	310	-21,52 %	31,50	12-août-11		
SEMC	CROWN SIEM CI	175	185	185	5,71 %	210	38 850	185	42,31 %	16,92	29-sept.-17		6,75
SIVC	AIR LIQUIDE CI	220	NC	NC	0,00 %			220	18,92 %	63,00	29-sept.-17		
SLBC	SOLIBRA CI	45 500	45 500	45 500	0,00 %	14	637 000	45 500	1,11 %	1 368,00	6-juin-19	3,01 %	57,39
SMBC	SMB CI	2 685	2 650	2 650	-1,30 %	52	137 800	2 650	6,00 %	450,00	30-août-19	16,98 %	359,25
STBC	SITAB CI	590	590	580	-1,69 %	1 325	777 250	580	-4,13 %	206,20	19-juin-17		1,97
TTRC	TRITURAF CI-Ste en Liquidation	490	SP	SP	0,00 %			490	0,00 %	1 440,00	19-juil.-02		
UNLC	UNILEVER CI	4 775	NC	NC	0,00 %			4 775	0,00 %	1 233,00	9-juil.-12		
UNXC	UNIWAX CI	990	990	990	0,00 %	761	746 885	990	-42,61 %	181,80	11-juil.-19	18,36 %	6,64
TOTAL						3 230	2 841 795						56,47
SECTEUR - SERVICES PUBLICS		383,01	points		↓				-0,38 %				
CIEC	CIE CI	1 275	1 200	1 195	-6,27 %	1 763	2 191 125	1 195	-25,31 %	79,23	9-août-19	6,63 %	10,24
ONTBF	ONATEL BF	2 950	2 940	2 930	-0,68 %	477	1 403 085	2 930	8,32 %	387,17	10-juin-20	13,21 %	6,62
SDCC	SODE CI	3 200	3 200	3 200	0,00 %	37	118 400	3 200	14,29 %	270,00	29-oct.-19	8,44 %	9,75
SNTS	SONATEL SN	12 500	12 500	12 500	0,00 %	1 176	14 699 445	12 500	-26,45 %	1 225,00	20-mai-20	9,80 %	6,35
TOTAL						3 453	18 412 055						8,24
SECTEUR - FINANCES		52,72	points		↓				-0,21 %				
BICC	BICI CI	4 830	4 700	4 700	-2,69 %	5	23 500	4 700	-30,88 %	182,90	17-juil.-19	3,89 %	8,00
BOAB	BANK OF AFRICA BN	3 425	3 450	3 495	2,04 %	136	469 425	3 495	-3,19 %	436,00	15-mai-20	12,47 %	4,72
BOABF	BANK OF AFRICA BF	3 280	3 305	3 350	2,13 %	300	1 004 100	3 350	-11,61 %	370,00	4-mai-20	11,04 %	3,98
BOAC	BANK OF AFRICA CI	2 855	3 000	2 860	0,18 %	111	329 400	2 860	-28,41 %	315,00	15-juin-20	11,01 %	3,98
BOAM	BANK OF AFRICA ML	1 100	1 100	1 100	0,00 %	1 586	1 744 600	1 100	-4,35 %	271,00	15-mai-19	24,64 %	
BOAN	BANK OF AFRICA NG	3 700	3 590	3 520	-4,86 %	820	2 932 800	3 520	3,99 %	429,66	20-mai-20	12,21 %	5,38
BOAS	BANK OF AFRICA SENEGAL	1 420	1 410	1 415	-0,35 %	552	778 820	1 415	-8,41 %	161,00	19-juin-20	11,38 %	3,73
CBIBF	CORIS BANK INTERNATIONAL	7 425	7 425	7 425	0,00 %	355	2 635 875	7 425	-7,19 %	420,00	8-juil.-20	5,66 %	8,58
ECOC	ECOBANK COTE D'IVOIRE	3 300	3 350	3 345	1,36 %	2 122	7 077 580	3 345	-16,17 %	241,00	15-mai-19	7,20 %	7,26
ETIT	ECOBANK TRANS. INCORP. TG	13	13	13	0,00 %	12 272	159 536	13	-7,14 %	1,21	28-avr.-17		1,46
NSBC	NSIA BANQUE COTE D'IVOIRE	3 200	3 200	3 200	0,00 %	40	128 000	3 200	-50,54 %	194,20	9-juil.-19	6,07 %	5,44
ORGT	ORAGROUP TOGO	3 890	NC	NC	0,00 %			3 890	-7,38 %	56,73	1-juil.-19	1,46 %	14,73
SAFC	SAFCA CI	330	NC	NC	0,00 %			330	-1,49 %	23,04	29-juil.-11		
SGBC	SOCIETE GENERALE COTE D'IVOIRE	7 450	7 450	7 300	-2,01 %	386	2 850 795	7 300	-5,19 %	206,00	31-juil.-19	2,82 %	4,52
SIBC	SOCIETE IVOIRIENNE DE BANQUE	2 400	2 400	2 400	0,00 %	4 290	9 942 525	2 400	-14,89 %	270,00	19-juin-20	11,25 %	4,28
TOTAL						22 975	30 076 956						5,85
SECTEUR - TRANSPORT		341,70	points		↑				7,11 %				
SDSC	BOLLORE	1 300	1 300	1 395	7,31 %	753	979 185	1 395	-7,00 %	184,00	6-juin-19	13,19 %	8,09
SVOC	MOVIS CI	2 395	SP	SP	0,00 %			2 395	0,00 %	270,00	5-juil.-99		

TOTAL

753

979 185

8,09

MARCHE DES ACTIONS

Symbole	Titre	Cours Précédent	Cours du jour		Variation jour	Séance de cotation		Cours Référence	Variation de l'année précédente	Dernier dividende payé		Rdt. Net	PER
			Ouv.	Clôt.		Volume	Valeur			Montant net	Date		
SECTEUR - AGRICULTURE		62,86	points		↓	-0,96 %							
PALC	PALM CI	1 180	1 175	1 175	-0,42 %	12	14 100	1 175	-35,44 %	253,47	24-sept.-18	21,57 %	
SCRC	SUCRIVOIRE	525	520	525	0,00 %	113	58 925	525	-13,22 %	72,00	28-sept.-18	13,71 %	
SICC	SICOR CI	1 980	NC	NC	0,00 %			1 980	-27,74 %	1 919,00	25-sept.-00		1,20
SOGC	SOGB CI	(d) 1 800	1 800	1 760	-2,22 %	391	702 200	1 635	-31,78 %	126,00	15-juil.-20	7,16 %	8,41
SPHC	SAPH CI	1 100	NC	NC	0,00 %			1 100	-16,03 %	78,00	27-sept.-18	7,09 %	8,33
TOTAL						516	775 225						5,98
SECTEUR - DISTRIBUTION		216,62	points		↓	-1,79 %							
ABJC	SERVAIR ABIDJAN CI	1 280	1 280	1 300	1,56 %	1 458	1 886 820	1 300	4,00 %	164,96	30-sept.-19	12,69 %	9,40
BNBC	BERNABE CI	700	700	715	2,14 %	4 613	3 244 100	715	2,14 %	45,00	19-juil.-19	6,29 %	11,19
CFAC	CFAO MOTORS CI	450	440	430	-4,44 %	664	290 720	430	-1,15 %	31,50	23-juil.-19	7,33 %	14,84
PRSC	TRACTAFRIC MOTORS CI	3 000	NC	NC	0,00 %			3 000	11,32 %	150,36	18-sept.-19	5,01 %	17,00
SHEC	VIVO ENERGY CI	660	660	660	0,00 %	1 679	1 115 860	660	-17,50 %	64,29	2-août-19	9,74 %	7,72
TTLIC	TOTAL CI	1 210	1 205	1 200	-0,83 %	7 398	8 901 120	1 200	-29,41 %	108,40	11-oct.-19	9,03 %	7,39
TTLS	TOTAL SN	1 390	1 350	1 350	-2,88 %	110	148 500	1 350	-20,59 %	105,30	29-juil.-19	7,80 %	7,55
TOTAL						15 922	15 587 120						10,73
AUTRES SECTEURS		271,45	points		↓	-2,22 %							
STAC	SETAO CI	225	220	220	-2,22 %	10	2 200	220	-10,20 %				3,41
TOTAL						10	2 200						3,41
TOTAL - Marché des actions						46 859	68 674 536						

MARCHE DES DROITS

Symbole	Titre	Cours Précédent	Cours du jour		Variation jour	Séance de cotation		Cours Référence	Variation depuis l'origine	Parité	Periode de négociation	
			Ouv.	Clôt.		Volume	Valeur				Début	fin
TOTAL												
TOTAL - Marché des droits												

TROISIEME COMPARTIMENT - BRVM PETITES CAPITALISATIONS

Symbole	Titre	Cours Précédent	Cours du jour		Variation jour	Séance de cotation		Cours Référence	Variation depuis l'origine
			Ouv.	Clôt.		Volume	Valeur		
TOTAL									
TOTAL - 3ème Compartiment - BRVM PC									

Légende:
 (#) Fractionnement du titre - Valeur théorique
 Cours du jour: Ouv.: Ouverture Clôt.: Clôture Moy.: Moyen
 Mentions : NC: Non Coté Ex-c: Ex-coupon Ex-d: Ex-droit SP: Suspendu Val-T: Valeur Théorique
 PER = Cours / BNPA selon les données disponibles Rdt. Net: Rendement net (DNPA / Cours)
 Comp.: 1 - Premier Compartiment 2 - Second Compartiment 3 - Compartiment de croissance
 Ratio de liquidité = Titres échangés / Volume des ordres de vente
 : Progression de l'indice sectoriel : Stabilité de l'indice sectoriel : Recul de l'indice sectorie

MARCHE DES OBLIGATIONS

Symbole	Titre	Valeur nominale	Cours Précédent	Cours du jour	Cours Référence	Séance de cotation		Coupon couru	Coupon d'intérêt		Type Amort	
						Volume	Valeur		Période	Montant net	Eché.	
OBLIGATIONS D'ETAT												
EOM.01	ETAT DU MALI 6.20% 2016-2023	4 999	4 999	NC	4 999			40,76	A	309,94	23-mai-21	ACD
EOM.02	Etat du Mali 6.50% 2017-2024	8 000	8 000	NC	8 000			115,40	A	520,00	20-avr.-21	AC
EOM.03	ETAT DU MALI 6,50 % 2018-2025	10 000	9 900	NC	9 900			491,94	A	650,00	7-oct.-20	AC
EOM.04	ETAT DU MALI 6,50% 2019-2027 (*)	10 000	9 800	NC	9 800			646,45	A	650,00	12-juil.-20	AC
EOM.05	ETAT DU MALI 6,50% 2020-2028	10 000	10 000	NC	10 000			186,99	A	650,00	27-mars-21	ACD
EOS.05	ETAT SENEGAL 6.50% 2013-2023	10 000	10 000	NC	10 000			291,07	S	325,00	29-juil.-20	ACD
EOS.06	ETAT SENEGAL 6.50% 2014-2021	3 000	3 075	NC	3 075			23,32	S	97,50	27-nov.-20	ACD
EOS.07	ETAT SENEGAL 6.30% 2015-2025	10 000	10 300	10 000	10 000	50	500 000	79,18	S	316,72	25-nov.-20	ACD
TPBF.O10	TPBF 6,50% 2020 - 2028	10 000	10 000	NC	10 000			197,83	S	325,00	20-sept.-20	ACD
TPBF.O3	TPBF 6,50% 2013-2020	10 000	10 000	NC	10 000			74,18	S	325,00	29-nov.-20	ACD
TPBF.O4	TPBF 6.50% 2017-2027	10 000	9 990	NC	9 990			285,93	S	323,22	31-juil.-20	ACD
TPBF.O5	TPBF 6,50% 2017-2024	10 000	10 300	10 300	10 300	57	571 500	19,54	S	325,00	29-déc.-20	ACD
TPBF.O6	TPBF 6.50% 2018-2025	10 000	10 000	NC	10 000			62,16	S	325,00	5-déc.-20	ACD
TPBF.O7	TPBF 6,50% 2018-2025	10 000	10 000	NC	10 000			98,91	S	325,00	15-nov.-20	AC
TPBF.O8	TPBF 6,50% 2019-2027	10 000	10 000	NC	10 000			115,44	S	326,78	6-nov.-20	ACD
TPBF.O9	TPBF 6,50% 2019 - 2027	10 000	10 300	NC	10 300			165,16	S	325,00	8-oct.-20	ACD
TPBJ.O1	TPBJ 6.50% 2017-2027	10 000	10 300	NC	10 300			167,40	A	650,00	7-avr.-21	ACD
TPBJ.O2	TPBJ 6.50% 2018-2025	10 000	10 300	NC	10 300			74,18	S	325,00	29-nov.-20	ACD
TPCI.O16	TPCI 6.55% 2014-2022	10 000	10 000	NC	10 000			91,52	A	655,00	20-mai-21	ACD
TPCI.O17	TPCI 3% 2014-2024	10 000	10 000	NC	10 000			17,21	S	150,00	19-déc.-20	ACD
TPCI.O18	TPCI 5.85% 2014-2021	10 000	10 000	NC	10 000			33,57	S	292,50	19-déc.-20	ACD
TPCI.O19	TPCI 5.99% 2015-2025	10 000	10 000	NC	10 000			93,54	A	599,00	14-mai-21	ACD
TPCI.O20	TPCI 5.85% 2015-2022	10 000	10 000	10 000	10 000	700	7 000 000	153,44	S	292,50	5-oct.-20	ACD
TPCI.O21	TPCI 6% 2016-2028	10 000	9 900	NC	9 900			152,88	A	600,00	8-avr.-21	ACD
TPCI.O22	TPCI 5.90% 2016 - 2026	10 000	10 000	NC	10 000			40,41	A	590,00	15-juin-21	ACD
TPCI.O23	TPCI 5.90% 2016-2026	10 000	10 000	NC	10 000			380,44	A	590,00	17-nov.-20	ACD
TPCI.O24	TPCI 6.25% 2017-2029	10 000	10 000	NC	10 000			172,47	S	312,50	30-sept.-20	ACD
TPCI.O25	TPCI 5,95% 2017-2024 A	10 000	10 000	9 900	9 900	77	762 300	125,18	S	297,50	24-oct.-20	ACD
TPCI.O26	TPCI 5,95% 2017-2024 B	10 000	10 000	NC	10 000			98,63	S	297,50	10-nov.-20	ACD
TPCI.O27	TPCI 6% 2017-2025	10 000	10 000	NC	10 000			18,03	S	300,00	29-déc.-20	ACD
TPCI.O28	TPCI 6% 2018 - 2026	10 000	10 000	NC	10 000			562,30	A	600,00	2-août-20	ACD
TPCI.O29	TPCI 6% 2018-2026	10 000	10 000	NC	10 000			434,43	A	600,00	19-oct.-20	ACD
TPCI.O30	TPCI 5,95% 2018-2025	10 000	10 000	NC	10 000			43,89	S	297,50	13-déc.-20	ACD
TPCI.O31	TPCI 5,75% 2019 - 2026	10 000	10 000	NC	10 000			31,51	A	575,00	20-juin-21	ACD
TPCI.O32	TPCI 2,23% 2019-2026	10 000		NC				0,00	A	0,00	20-juin-21	ACD
TPCI.O33	TPCI 5,75% 2019-2026	10 000	10 000	NC	10 000			176,44	A	575,00	20-mars-21	ACD
TPCI.O34	TPCI 6% 2019-2029	10 000	10 000	NC	10 000			184,11	A	600,00	20-mars-21	ACD
TPCI.O35	TPCI 5,75% 2019 -2026 (*)	10 000	10 000	NC	10 000			573,43	A	575,00	11-juil.-20	ACD
TPCI.O36	TPCI 5,75% 2019-2026	10 000	10 000	NC	10 000			509,02	A	575,00	21-août-20	ACD
TPCI.O37	TPCI 5,80% 2019-2026	10 000	10 000	NC	10 000			347,05	A	580,00	4-déc.-20	ACD
TPCI.O38	TPCI 5,75% 2019-2026	10 000	10 000	NC	10 000			344,06	A	575,00	4-déc.-20	ACD
TPCI.O39	TPCI 5,75% 2019-2026	10 000	10 300	NC	10 300			419,47	A	575,00	17-oct.-20	ACD
TPCI.O40	TPCI 5,75% 2019-2026	10 000	10 000	NC	10 000			285,93	A	575,00	10-janv.-21	ACD
TPCI.O41	TPCI 5,80% 2020-2027	10 000	10 300	NC	10 300			210,77	A	580,00	28-févr.-21	ACD
TPCI.O42	TPCI 5,90% 2020-2030	10 000	10 000	NC	10 000			214,40	A	590,00	28-févr.-21	ACD
TPNE.O1	TRESOR PUBLIC DU NIGER 6,50% 2019-2026	10 000	10 300	10 000	10 000	140	1 400 000	185,21	A	650,00	28-mars-21	ACD
TPNE.O2	TRESOR PUBLIC DU NIGER 6,50% 2019 - 2026	10 000	10 000	10 000	10 000	43	430 000	610,93	A	650,00	1-août-20	ACD
TOTAL						1 067	10 663 800					

vendredi 10 juillet 2020

OBLIGATIONS REGIONALES

BIDC.O3	BIDC-EBID 6.50% 2014-2021	10 000	10 000	NC	10 000	183,70	S	325,00	28-sept.-20	ACD
BIDC.O4	BIDC-EBID 6.10% 2017-2027	8 750	9 013	NC	9 012.50	40,11	A	610,00	16-juin-21	ACD
BIDC.O5	BIDC-EBID 6,40% 2019-2026 (*)	10 000	10 300	NC	10 300	316,48	S	320,00	12-juil.-20	ACD
BOAD.O12	BOAD 5.95% 2014-2021	10 000	10 000	NC	10 000	320,26	A	595,00	26-déc.-20	ACD
CRRH.O1	CRRH-UEMOA 6.10% 2012-2022	10 000	9 925	NC	9 925	248,02	S	305,00	13-août-20	AC
CRRH.O2	CRRH-UEMOA 6.10% 2012-2024	10 000	10 000	NC	10 000	293,27	S	305,00	17-juil.-20	AC
CRRH.O3	CRRH-UEMOA 6% 2013-2023	10 000	10 000	NC	10 000	122,95	S	300,00	26-oct.-20	AC
CRRH.O4	CRRH-UEMOA 6% 2014-2024	10 000	9 950	NC	9 950	16,39	S	300,00	30-déc.-20	AC
CRRH.O5	CRRH-UEMOA 5.85% 2015-2025	10 000	9 900	NC	9 900	9,62	S	294,90	4-janv.-21	AC
CRRH.O6	CRRH-UEMOA 5.85% 2016-2026	10 000	10 000	NC	10 000	11,13	S	292,50	3-janv.-21	ACD
CRRH.O7	CRRH-UEMOA 5.95% 2017-2029	7 917	7 873	NC	7 873.46	69,12	S	235,52	17-nov.-20	AC
CRRH.O8	CRRH-UEMOA 5.95% 2018-2030	8 750	8 729	NC	8 729	27,03	S	260,31	21-déc.-20	AC
CRRH.O9	CRRH-UEMOA 6.05% 2018-2033	9 000	9 000	NC	9 000	28,27	S	272,25	21-déc.-20	AC
SHAF.O3	SHELTER AFRIQUE 6.6% 2014-2021	2 000	2 000	NC	2 000	47,97	S	65,64	28-août-20	ACD
TOTAL						0		0		

OBLIGATIONS PIVEES

BHSN.O1	DIASPORA BONDS BHS 6,25% 2019- (*)	10 000	10 000	NC	10 000	310,79	S	310,79	10-juil.-20	ACD
SIFC.O1	SIFCA 6.90% 2013-2021	10 000	10 000	NC	10 000	622,62	A	676,20	8-août-20	ACD
SNLC.O1	SENELEC 6,50% 2018-2025	10 000	10 300	NC	10 300	185,46	S	325,00	27-sept.-20	AC
TOTAL						0		0		

SUKUK ET TITRES ASSIMILES

SUKCI.S1	SUKUK CI 5.75% 2015-2020	10 000	9 990	NC	9 990	19,17	S	292,29	28-déc.-20	AC
SUKCI.S2	SUKUK CI 5.75% 2016-2023	10 000	10 300	NC	10 300	199,65	S	293,89	7-sept.-20	ACD
SUKSN.S2	SUKUK SN 6% 2016-2026	10 000	10 300	NC	10 300	276,67	S	303,33	26-juil.-20	ACD
SUKTG.S1	SUKUK TG 6.5% 2016-2026	10 000	10 200	NC	10 200	295,84	S	373,91	17-août-20	ACD
TOTAL						0		0		
TOTAL - Marché des obligations						1 067		10 663 800		

Légende :
 (##) (*) Ex-Coupon couru (##) Cours de référence amorti / Coupon couru Ex-c (#) Ex-marge de profits
 Cours du jour: Ouv.: Ouverture Clôt.: Clôture Moy.: Moyen
 Type Amort: Type d'Amortissement IF: In Fine AC: Amortissement Constant AD: Amortissement Dégressif ACD: Amortissement Constant Différé
 Période: Périodicité de paiement des coupons A: Annuelle S: Semestrielle T: Trimestrielle
 Eché.: Échéance de paiement des intérêts
 Mentions: NC: Non Coté Ex-c: Ex-coupon ou Ex-droit SP: Suspendu

INFORMATIONS

OPERATIONS EN COURS

Emetteur	Opération
ECOBANK CI	Païement de dividendes de 353 FCFA net par action, le 20/07/2020
ORAGROUP	Païement de dividendes de 59,52 FCFA net par action, le 17/07/2020
SOGB	Païement de dividendes de 126 FCFA net par action, le 15/07/2020

AVIS

Entité	N°	Nature	Objet
BRVM	119-2020	Acheté/vendu	Seuil minimal des transactions par opération d'Acheté / Vendu

COMMUNIQUES

Emetteur	N°	Nature	Objet
SONATEL	20200710-1	Communiqué de presse	Succès d'une émission obligataire de 100 milliards FCFA à 7ans avec un coupon de 6.5%
ORAGROUP	20200710	Etats financiers	Etats Financiers certifiés et approuvés - Exercice 2019 - ORAGROUP TOGO

QUANTITES RESIDUELLES
MARCHE DES ACTIONS

Symbole	Titre	Quantité résiduelle à l'achat	Cours Achat / Vente		Quantité résiduelle à la vente	Cours de Référence
ABJC	SERVAIR ABIDJAN CI	88	1,280	/ 1,300	16	1 300
BICC	BICI CI			/ 4,700	9	4 700
BNBC	BERNABE CI			/ 715	915	715
BOAB	BANK OF AFRICA BN	30	3,455	/ 3,495	97	3 495
BOABF	BANK OF AFRICA BF	600	3,330	/ 3,350	341	3 350
BOAC	BANK OF AFRICA CI	30	2,860	/ 2,980	5	2 860
BOAM	BANK OF AFRICA ML	77	1,055	/ 1,100	446	1 100
BOAN	BANK OF AFRICA NG	60	3,520	/ 3,595	400	3 520
BOAS	BANK OF AFRICA SENEGAL	115	1,410	/ 1,415	400	1 415
CABC	SICABLE CI	75	815	/ 830	310	830
CBIBF	CORIS BANK INTERNATIONAL	326	7,425	/ 7,600	30	7 425
CFAC	CFAO MOTORS CI	3 865	420	/ 430	356	430
CIEC	CIE CI	4	1,195	/ 1,300	890	1 195
ECOC	ECOBANK COTE D'IVOIRE	9	3,300	/ 3,345	350	3 345
ETIT	ECOBANK TRANS. INCORP. TG			/ Marché	1 014 119	13
FTSC	FILTISAC CI	250	1,205	/		1 200
NEIC	NEI-CEDA CI	1 100	125	/ 135	1 323	135
NSBC	NSIA BANQUE COTE D'IVOIRE	16	3,145	/		3 200
NTLC	NESTLE CI			/ 310	112	310
ONTBF	ONATEL BF	40	2,920	/ 2,930	522	2 930
ORGT	ORAGROUP TOGO			/ Marché	13	3 890
PALC	PALM CI	98	1,175	/ 1,180	26	1 175
PRSC	TRACTAFRIC MOTORS CI	50	2,900	/ 3,000	509	3 000
SAFC	SAFCA CI			/ 325	75	330
SCRC	SUCRIVOIRE	40	520	/ 525	1 267	525
SDCC	SODE CI	80	2,960	/ 3,200	3 003	3 200
SDSC	BOLLORE	167	1,310	/ 1,395	3	1 395
SEMC	CROWN SIEM CI	739	185	/		185
SGBC	SOCIETE GENERALE COTE D'IVOIRE	142	7,300	/ 7,400	10	7 300
SHEC	VIVO ENERGY CI	50	655	/ 660	90	660
SIBC	SOCIETE IVOIRIENNE DE BANQUE	2 446	2,300	/ 2,400	743	2 400
SICC	SICOR CI			/ Marché	46	1 980
SIVC	AIR LIQUIDE CI	4	235	/		220
SLBC	SOLIBRA CI	6	45,500	/		45 500
SMBC	SMB CI	58	2,650	/ 2,875	4	2 650
SNTS	SONATEL SN	7	12,480	/ 12,500	506	12 500
SOGC	SOGB CI	476	1,760	/ 1,900	90	1 760
SPHC	SAPH CI	185	1,100	/ 1,150	20	1 100
STAC	SETAO CI	6	220	/ 230	5 000	220
STBC	SITAB CI	25	560	/ 590	600	580
SVOC	MOVIS CI			/		2 395
TTLC	TOTAL CI	380	1,195	/ 1,200	1 273	1 200
TTLS	TOTAL SN	3	1,310	/ 1,345	59	1 350
TTRC	TRITURAF CI-Ste en Liquidation			/		490
UNLC	UNILEVER CI	15	4,775	/		4 775
UNXC	UNIWAX CI	129	980	/ 990	3 102	990

QUANTITES RESIDUELLES

MARCHE DES DROITS

Symbole	Titre	Quantité résiduelle à l'achat	Cours Achat / Vente	Quantité résiduelle à la vente	Cours de Référence
---------	-------	-------------------------------	---------------------	--------------------------------	--------------------

TROISIEME COMPARTIMENT - BRVM PETITES CAPITALISATIONS

Symbole	Titre	Quantité résiduelle à l'achat	Cours Achat / Vente	Quantité résiduelle à la vente	Cours de Référence
---------	-------	-------------------------------	---------------------	--------------------------------	--------------------

QUANTITES RESIDUELLES

MARCHE DES OBLIGATIONS

Symbole	Titre	Quantité résiduelle à l'achat	Cours Achat / Vente	Quantité résiduelle à la vente	Cours de Référence
BHSN.01	DIASPORA BONDS BHS 6,25% 2019-		/ 10,000	675	10 000
SIFC.01	SIFCA 6.90% 2013-2021		/		10 000
SNLC.01	SENELEC 6,50% 2018-2025		/ 10,000	499	10 300
EOM.01	ETAT DU MALI 6.20% 2016-2023		/ 4,999	25	4 999
EOM.02	Etat du Mali 6.50% 2017-2024		/ 8,000	100	8 000
EOM.03	ETAT DU MALI 6,50 % 2018-2025		/ 10,000	31	9 900
EOM.04	ETAT DU MALI 6,50% 2019-2027		/		9 800
EOM.05	ETAT DU MALI 6,50% 2020-2028		/		10 000
EOS.05	ETAT SENEGAL 6.50% 2013-2023		/		10 000
TPCI.040	TPCI 5,75% 2019-2026		/		10 000
TPCI.041	TPCI 5,80% 2020-2027		/		10 300
TPCI.042	TPCI 5,90% 2020-2030		/ 10,000	35	10 000
TPNE.01	TRESOR PUBLIC DU NIGER 6,50% 2019-2026		/ 10,000	107	10 000
TPNE.02	TRESOR PUBLIC DU NIGER 6,50% 2019 - 2026	3 667	10,000 /		10 000
TPCI.034	TPCI 6% 2019-2029		/		10 000
TPCI.035	TPCI 5,75% 2019 - 2026		/ 10,000	80	10 000
TPCI.036	TPCI 5,75% 2019-2026		/		10 000
TPCI.037	TPCI 5,80% 2019-2026		/		10 000
TPCI.038	TPCI 5,75% 2019-2026		/		10 000
TPCI.039	TPCI 5,75% 2019-2026		/		10 300
TPCI.028	TPCI 6% 2018 - 2026		/		10 000
TPCI.029	TPCI 6% 2018-2026		/		10 000
TPCI.030	TPCI 5,95% 2018-2025		/		10 000
TPCI.031	TPCI 5,75% 2019 - 2026		/		10 000
TPCI.032	TPCI 2,23% 2019-2026		/		10 000
TPCI.033	TPCI 5.75% 2019-2026		/		10 000
TPCI.022	TPCI 5.90% 2016 - 2026		/		10 000
TPCI.023	TPCI 5.90% 2016-2026		/		10 000
TPCI.024	TPCI 6.25% 2017-2029		/		10 000
TPCI.025	TPCI 5,95% 2017-2024 A		/		9 900
TPCI.026	TPCI 5,95% 2017-2024 B		/		10 000
TPCI.027	TPCI 6% 2017-2025		/		10 000
TPCI.016	TPCI 6.55% 2014-2022		/		10 000
TPCI.017	TPCI 3% 2014-2024		/		10 000
TPCI.018	TPCI 5.85% 2014-2021		/		10 000
TPCI.019	TPCI 5.99% 2015-2025		/ 10,000	239	10 000
TPCI.020	TPCI 5.85% 2015-2022		/ 10,000	453	10 000
TPCI.021	TPCI 6% 2016-2028		/ 10,000	140	9 900
TPBF.06	TPBF 6.50% 2018-2025		/ 10,000	20	10 000
TPBF.07	TPBF 6,50% 2018-2025		/		10 000
TPBF.08	TPBF 6,50% 2019-2027		/ 10,000	30	10 000
TPBF.09	TPBF 6,50% 2019 - 2027		/ 10,000	200	10 300
TPBJ.01	TPBJ 6.50% 2017-2027		/ 10,000	17	10 300
TPBJ.02	TPBJ 6.50% 2018-2025		/ 10,000	156	10 300
EOS.06	ETAT SENEGAL 6.50% 2014-2021		/		3 075
EOS.07	ETAT SENEGAL 6.30% 2015-2025		/ 10,000	274	10 000
TPBF.010	TPBF 6,50% 2020 - 2028	7	9,900 /		10 000
TPBF.03	TPBF 6,50% 2013-2020		/		10 000
TPBF.04	TPBF 6.50% 2017-2027		/ 9,990	200	9 990

vendredi 10 juillet 2020

TPBF.O5	TPBF 6,50% 2017-2024		/			10 300
BIDC.O3	BIDC-EBID 6.50% 2014-2021		/			10 000
BIDC.O4	BIDC-EBID 6.10% 2017-2027		/			9 013
BIDC.O5	BIDC-EBID 6,40% 2019-2026		/			10 300
BOAD.O12	BOAD 5.95% 2014-2021		/	10,000	25	10 000
CRRH.O1	CRRH-UEMOA 6.10% 2012-2022		/			9 925
CRRH.O2	CRRH-UEMOA 6.10% 2012-2024		/			10 000
CRRH.O9	CRRH-UEMOA 6.05% 2018-2033		/			9 000
SHAF.O3	SHELTER AFRIQUE 6.6% 2014-2021		/			2 000
CRRH.O3	CRRH-UEMOA 6% 2013-2023		/			10 000
CRRH.O4	CRRH-UEMOA 6% 2014-2024		/			9 950
CRRH.O5	CRRH-UEMOA 5.85% 2015-2025		/			9 900
CRRH.O6	CRRH-UEMOA 5.85% 2016-2026		/	10,000	420	10 000
CRRH.O7	CRRH-UEMOA 5.95% 2017-2029		/	7,877.42	20	7 873
CRRH.O8	CRRH-UEMOA 5.95% 2018-2030		/			8 729

SUKUK ET TITRES ASSIMILES

Symbole	Titre	Quantité résiduelle à l'achat	Cours Achat / Vente	Quantité résiduelle à la vente	Cours de Référence
SUKCI.S1	SUKUK CI 5.75% 2015-2020		/		9 990
SUKCI.S2	SUKUK CI 5.75% 2016-2023		/		10 300
SUKSN.S2	SUKUK SN 6% 2016-2026		/		10 300
SUKTG.S1	SUKUK TG 6.5% 2016-2026		/		10 200

CALENDRIER DES ASSEMBLEES GENERALES

ANNEE : 2020

Société	Nature	Date	Heure	Lieu
FILTISAC CI	Ordinaire	20/07/2020	15:00:00	Hôtel RADISSON BLU, situé sur la Route de l'Aéroport,
CIE CI	Ordinaire	30/06/2020	08:30:00	Visioconférence
SODECI	Ordinaire	30/06/2020	10:30:00	Siège Social : 1, Avenue Christiani Treichville ABIDJAN 01 BP 1843
CFAO MOTORS CI	Ordinaire	30/06/2020	09:00:00	Siège social sis à Abidjan Treichville, 117, Boulevard de Marseille
ECOBANK TG	Mixte	30/06/2020	11:00:00	Eko Hotels & Suites, 1415 Adetokunbo Ademola Street, Victoria Island, Lagos, Nigeria
TRACTAFRIC CI	Ordinaire	30/06/2020	10:00:00	hôtel PULLMAN ABIDJAN sis au Plateau, rue Abdoulaye Fadiga
UNIWAX CI	Mixte	30/06/2020	10:00:00	Espace Latrille Event, sis à Abidjan, Cocody II-Plateaux (Carrefour Duncan)
ECOBANK CI	Ordinaire	30/06/2020	10:00:00	Hôtel Radisson Blu, sis à Abidjan Port Bouët, route de l'aéroport international Felix Houphouët Boigny
TOTAL	Ordinaire	30/06/2020	10:00:00	Siège social de la société
ORAGROUP	Ordinaire	29/06/2020	10:00:00	Hôtel 2 Février situé à la place de l'indépendance, Lomé TOGO
SETAO CI	Ordinaire	26/06/2020	10:00:00	Hôtel TIAMA (salon Ebène) - Abidjan Plateau
SMB	Ordinaire	25/06/2020	09:30:00	Abidjan-Port-Bouët, Boulevard de l'Aéroport
SOGB	Ordinaire	19/06/2020	11:00:00	Immeuble CRRAE-UEMOA sis à Abidjan Plateau
SICABLE	Ordinaire	19/06/2020	10:00:00	Hôtel TIAMA, Boulevard de la République à ABIDJAN
SOGB	Ordinaire	19/06/2020	11:00:00	Immeuble CRRAE-UEMOA sis à Abidjan Plateau (Annule et remplace celui publié le 27/05/2020))
NSBC	Ordinaire	12/06/2020	10:00:00	Abidjan-Plateau, 8-10 Avenue Joseph ANOMA, 01 BP 1264 Abidjan 01
SGB CI	Ordinaire	12/06/2020	09:00:00	Espace Latrille Events, sis à Abidjan Commune de Cocody, aux Deux-Plateaux Boulevard Latrille
NEI-CEDA CI	Ordinaire	10/06/2020	10:00:00	Hôtel TIAMA, Abidjan-Plateau
BANK OF AFRICA SN	Ordinaire	29/05/2020	09:30:00	Immeuble Elan II au 2ème Etage, Almadies, Zone 12, Route de Ngor à Dakar
SIB	Ordinaire	26/05/2020	09:00:00	Siège social par Visioconférence
BANK OF AFRICA CI	Ordinaire	22/05/2020	09:30:00	initialement prévue pour le 11 mai 2020 est reportée au 22 mai 2020 au siège social de la banque, immeuble BOA sis à Abidjan plateau, Angle Avenue Terrassons de Fougères et Rue Gourgas 01 BP 4132 - Abidjan
SGB CI	Ordinaire	16/05/2020	09:00:00	Espace latrille Events, sis à Abidjan Commune de cocody, aux Deux-Plateaux Boulevard Latrille
BANK OF AFRICA CI	Ordinaire	11/05/2020	09:30:00	Siège social de la banque, immeuble BOA sis à Abidjan plateau, Angle Avenue Terrassons de Fougères et Rue Gourgas 01 BP 4132 - Abidjan
ONATEL BF	Ordinaire	07/05/2020	09:00:00	L'Assemblée Générale Ordinaire des actionnaires de l'ONATEL SA, ne pourra se tenir physiquement. Le vote des résolutions de l'assemblée aura lieu uniquement par correspondance.
SONATEL	Mixte	04/05/2020	10:00:00	Siège social par Visioconférence
BANK OF AFRICA ML	Mixte	25/04/2020	09:30:00	Au siège, Immeuble BANK OF AFRICA, Avenue du Mali, Quartier ACI 2000 de la Banque BOA MALI
BANK OF AFRICA ML	Mixte	11/04/2020	09:30:00	Siège de la Banque BOA MALI
CORIS BANK INTERNATIONAL	Ordinaire	08/04/2020	09:00:00	Hôtel SOPATEL Silmandé SA
BANK OF AFRICA NG	Extraordinaire	02/04/2020	10:00:00	Centre de Formation de la BOA NIGER (BOA-Siège)
BANK OF AFRICA BN	Mixte	01/04/2020	10:00:00	NOVOTEL à Cotonou
BANK OF AFRICA BF	Ordinaire	30/03/2020	10:00:00	Salle LAICO HOTEL OUAGA 2000
SICABLE	Ordinaire	27/03/2020	09:00:00	initialement prévue pour le 27 mars 2020 est reportée à une date ultérieure

L'actualité de la BRVM sur nos plateformes digitales

Infos BRVM

Pour recevoir les informations boursières par SMS, souscrivez :



Côte d'Ivoire : *430#
Bénin : *430*15#



Côte d'Ivoire : #139#
Burkina Faso : *310#



Côte d'Ivoire : *431#
Niger : *512*9#
Togo : *310#

Site web

www.brvm.org



Application Mobile

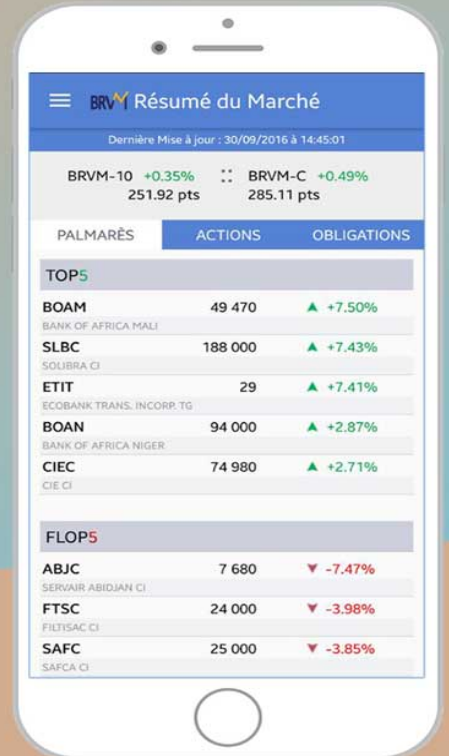

Disponible sur
 Google play

Disponible sur
 App Store

Nous suivre sur :

