

BRVM 10	122,58
Variation Jour	↓ -0,07 %
Variation annuelle	↓ -17,79 %



BULLETIN OFFICIEL DE LA COTE

N° 133

lundi 13 juillet 2020

Site : www.brvm.org

BRVM Composite	131,37
Variation Jour	↑ 0,03 %
Variation annuelle	↓ -17,50 %

Evolution des indices

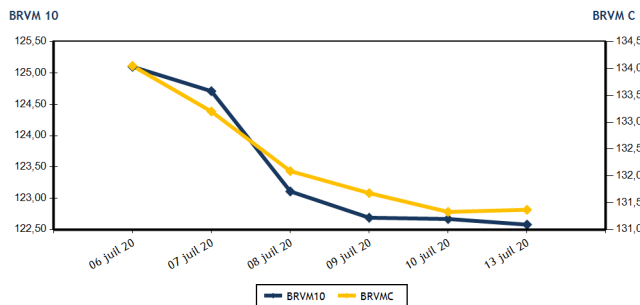

Volumes et valeurs transigés

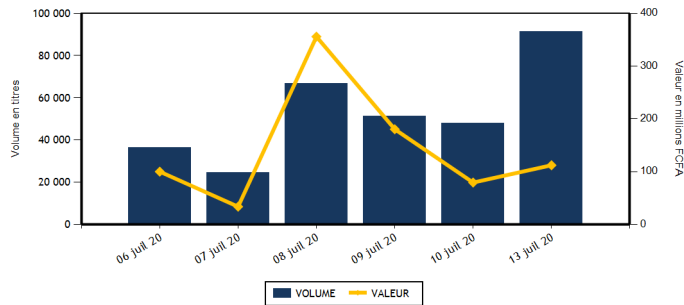

Actions	Niveau	Evol. Jour
Capitalisation boursière (FCFA)(Actions & Droits)	3 947 249 315 716	0,04 %
Volume échangé (Actions & Droits)	91 219	94,67 %
Valeur transigée (FCFA) (Actions & Droits)	112 163 801	63,33 %
Nombre de titres transigés	37	0,00 %
Nombre de titres en hausse	12	20,00 %
Nombre de titres en baisse	12	-20,00 %
Nombre de titres inchangés	13	8,33 %

Obligations	Niveau	Evol. Jour
Capitalisation boursière (FCFA)	5 111 486 753 700	0,00 %
Volume échangé	0	-100,00 %
Valeur transigée (FCFA)	0	-100,00 %
Nombre de titres transigés	0	-100,00 %
Nombre de titres en hausse	0	-100,00 %
Nombre de titres en baisse	0	-100,00 %
Nombre de titres inchangés	0	-100,00 %

PLUS FORTES HAUSSES

Titres	Cours	Evol. Jour	Evol. annuelle
SAPH CI (SPHC)	1 180	7,27 %	-9,92 %
NSIA BANQUE COTE D'IVOIRE (NSBC)	3 400	6,25 %	-47,45 %
SERVAIR ABIDJAN CI (ABJC)	1 375	5,77 %	10,00 %
CROWN SIEM CI (SEMC)	195	5,41 %	50,00 %
BERNABE CI (BNBC)	735	2,80 %	5,00 %

PLUS FORTES BAISES

Titres	Cours	Evol. Jour	Evol. annuelle
SETAO CI (STAC)	205	-6,82 %	-16,33 %
SODE CI (SDCC)	3 000	-6,25 %	7,14 %
AIR LIQUIDE CI (SIVC)	210	-4,55 %	13,51 %
BICI CI (BICC)	4 500	-4,26 %	-33,82 %
TOTAL SN (TTLS)	1 325	-1,85 %	-22,06 %

INDICES SECTORIELS

Base = 100 au 14 juin 1999	Nombre de sociétés	Valeur	Evol. Jour	Evol. annuelle	Volume	Valeur	PER moyen
BRVM - INDUSTRIE	12	33,94	0,09 %	-9,88 %	2 245	1 770 370	56,52
BRVM - SERVICES PUBLICS	4	382,46	-0,14 %	-22,79 %	2 945	20 741 200	8,10
BRVM - FINANCES	15	52,88	0,30 %	-13,30 %	6 072	22 868 766	5,86
BRVM - TRANSPORT	2	338,12	-1,05 %	-7,81 %	6 067	7 986 035	8,00
BRVM - AGRICULTURE	5	62,82	-0,06 %	-26,85 %	1 310	741 030	6,00
BRVM - DISTRIBUTION	7	216,04	-0,27 %	-14,70 %	72 454	58 030 570	10,80
BRVM - AUTRES SECTEURS	1	252,95	-6,82 %	-16,32 %	126	25 830	3,18
BRVM - PETITES CAPITALISATIONS	-	-	-	-	-	-	-

Indicateurs	1er et 2è Comp.	BRVM PC
PER moyen du marché	9,90	
Taux de rendement moyen du marché	9,88	
Taux de rentabilité moyen du marché	12,35	
Nombre de sociétés cotées	46	
Nombre de lignes obligataires	68	
Volume moyen annuel par séance	2 415,00	
Valeur moyenne annuelle par séance	3 706 012,53	

Indicateurs	1er et 2è Comp.	BRVM PC
Ratio moyen de liquidité	8,28	
Ratio moyen de satisfaction	44,67	
Ratio moyen de tendance	539,20	
Ratio moyen de couverture	18,55	
Taux de rotation moyen du marché	0,01	
Prime de risque du marché	-0,94	
Nombre de SGI participantes	28	

Définitions

Volume moyen annuel par séance = Volume annuel échangé / nombre de séances
 Valeur moyenne annuelle par séance = Valeur annuelle échangée / nombre de séances
 Ratio moyen de liquidité = Moyenne des ratios de liquidité (Titres échangés / Volume des ordres de vente)
 Ratio moyen de satisfaction = Moyenne des ratios de satisfaction (Titres échangés / Volume des ordres d'achat)
 Ratio moyen de tendance = Moyenne des ratios de tendance (Volume des ordres d'achat / Volume des ordres de vente)
 Ratio moyen de couverture = Moyenne des ratios de couverture (Volume des ordres de vente / Volume des ordres d'achat)

Taux moyen de rotation = moyenne des taux de rotation des actions cotées (volume transigé / capi flottante)
 PER moyen du marché = moyenne des PER des actions cotées ayant un PER positif
 Taux de rendement moyen = moyenne des taux de rendement des actions cotées ayant distribué un dividende
 Taux de rentabilité moyen = moyenne des taux de rentabilité des actions cotées
 Prime de risque du marché = (1 / le PER moyen du marché) - le taux de référence actuel des emprunts d'Etat



BRVM - BOURSE REGIONALE DES VALEURS MOBILIERES
 BRVM - Société Anonyme au capital de 3.062.040.000 CFA - RC : CI - ABJ - 1997 - B - 208435 - CC : 9819725 - E
 Siège Social : Abidjan - CÔTE D'IVOIRE. Adresse : 18, Rue Joseph ANOMA (Rue des Banques) - Abidjan
 Tél : +225 20 32 66 85 / 86, Fax : +225 20 32 66 84, Mail : brvm@brvm.org, Site Web : www.brvm.org

MARCHE DES ACTIONS

Symbole	Titre	Cours Précédent	Cours du jour		Variation jour	Séance de cotation		Cours Référence	Variation de l'année précédente	Dernier dividende payé		Rdt. Net	PER
			Ouv.	Clôt.		Volume	Valeur			Montant net	Date		
SECTEUR - INDUSTRIE		33,94	points	↑	0,09 %								
CABC	SICABLE CI	830	830	830	0,00 %	80	66 400	830	31,75 %	75,00	3-juin-19	9,04 %	7,70
FTSC	FILTISAC CI	1 200	1 200	1 200	0,00 %	901	1 073 860	1 200	-30,43 %	110,00	31-juil.-19	9,17 %	9,12
NEIC	NEI-CEDA CI	135	135	135	0,00 %	300	40 500	135	-3,57 %	9,00	28-juin-01		2,93
NTLC	NESTLE CI	310	NC	NC	0,00 %			310	-21,52 %	31,50	12-août-11		
SEMC	CROWN SIEM CI	185	190	195	5,41 %	458	88 095	195	50,00 %	16,92	29-sept.-17		7,12
SIVC	AIR LIQUIDE CI	220	210	210	-4,55 %	1	210	210	13,51 %	63,00	29-sept.-17		
SLBC	SOLIBRA CI	45 500	NC	NC	0,00 %			45 500	1,11 %	1 368,00	6-juin-19	3,01 %	57,39
SMBC	SMB CI	2 650	NC	NC	0,00 %			2 650	6,00 %	450,00	30-août-19	16,98 %	359,25
STBC	SITAB CI	580	NC	NC	0,00 %			580	-4,13 %	206,20	19-juin-17		1,97
TTRC	TRITURAF CI-Ste en Liquidation	490	SP	SP	0,00 %			490	0,00 %	1 440,00	19-juil.-02		
UNLC	UNILEVER CI	4 775	NC	NC	0,00 %			4 775	0,00 %	1 233,00	9-juil.-12		
UNXC	UNIWAX CI	990	1 000	990	0,00 %	505	501 305	990	-42,61 %	181,80	11-juil.-19	18,36 %	6,64
TOTAL						2 245	1 770 370						56,52
SECTEUR - SERVICES PUBLICS		382,46	points	↓	-0,14 %								
CIEC	CIE CI	1 195	1 200	1 200	0,42 %	400	480 000	1 200	-25,00 %	79,23	9-août-19	6,60 %	10,28
ONTBF	ONATEL BF	2 930	2 925	2 920	-0,34 %	404	1 178 890	2 920	7,95 %	387,17	10-juin-20	13,26 %	6,60
SDCC	SODE CI	3 200	3 200	3 000	-6,25 %	810	2 446 000	3 000	7,14 %	270,00	29-oct.-19	9,00 %	9,15
SNTS	SONATEL SN	12 500	12 500	12 500	0,00 %	1 331	16 636 310	12 500	-26,45 %	1 225,00	20-mai-20	9,80 %	6,35
TOTAL						2 945	20 741 200						8,10
SECTEUR - FINANCES		52,88	points	↑	0,30 %								
BICC	BICI CI	4 700	4 500	4 500	-4,26 %	630	2 835 000	4 500	-33,82 %	182,90	17-juil.-19	4,06 %	7,66
BOAB	BANK OF AFRICA BN	3 495	3 500	3 495	0,00 %	519	1 815 980	3 495	-3,19 %	436,00	15-mai-20	12,47 %	4,72
BOABF	BANK OF AFRICA BF	3 350	3 360	3 360	0,30 %	50	168 000	3 360	-11,35 %	370,00	4-mai-20	11,01 %	3,99
BOAC	BANK OF AFRICA CI	2 860	2 900	2 900	1,40 %	50	145 000	2 900	-27,41 %	315,00	15-juin-20	10,86 %	4,03
BOAM	BANK OF AFRICA ML	1 100	1 090	1 090	-0,91 %	50	54 500	1 090	-5,22 %	271,00	15-mai-19	24,86 %	
BOAN	BANK OF AFRICA NG	3 520	3 570	3 570	1,42 %	24	85 680	3 570	5,47 %	429,66	20-mai-20	12,04 %	5,46
BOAS	BANK OF AFRICA SENEGAL	1 415	1 420	1 410	-0,35 %	83	117 245	1 410	-8,74 %	161,00	19-juin-20	11,42 %	3,71
CBIBF	CORIS BANK INTERNATIONAL	7 425	7 425	7 425	0,00 %	1 488	11 054 195	7 425	-7,19 %	420,00	8-juil.-20	5,66 %	8,58
ECOC	ECOBANK COTE D'IVOIRE	3 345	3 350	3 300	-1,35 %	1 354	4 496 155	3 300	-17,29 %	241,00	15-mai-19	7,30 %	7,16
ETIT	ECOBANK TRANS. INCORP. TG	13	13	13	0,00 %	1 157	15 041	13	-7,14 %	1,21	28-avr.-17		1,46
NSBC	NSIA BANQUE COTE D'IVOIRE	3 200	3 400	3 400	6,25 %	8	27 200	3 400	-47,45 %	194,20	9-juil.-19	5,71 %	5,79
ORGT	ORAGROUP TOGO	3 890	3 895	3 900	0,26 %	51	198 650	3 900	-7,14 %	56,73	1-juil.-19	1,45 %	14,77
SAFC	SAFCA CI	330	NC	NC	0,00 %			330	-1,49 %	23,04	29-juil.-11		
SGBC	SOCIETE GENERALE COTE D'IVOIRE	7 300	7 500	7 440	1,92 %	79	589 020	7 440	-3,38 %	206,00	31-juil.-19	2,77 %	4,61
SIBC	SOCIETE IVOIRIENNE DE BANQUE	2 400	2 400	2 400	0,00 %	529	1 267 100	2 400	-14,89 %	270,00	19-juin-20	11,25 %	4,28
TOTAL						6 072	22 868 766						5,86
SECTEUR - TRANSPORT		338,12	points	↓	-1,05 %								
SDSC	BOLLORE	1 395	1 400	1 380	-1,08 %	6 067	7 986 035	1 380	-8,00 %	184,00	6-juin-19	13,33 %	8,00
SVOC	MOVIS CI	2 395	SP	SP	0,00 %			2 395	0,00 %	270,00	5-juil.-99		

TOTAL

6 067

7 986 035

8,00

MARCHE DES ACTIONS

Symbole	Titre	Cours Précédent	Cours du jour		Variation jour	Séance de cotation		Cours Référence	Variation de l'année précédente	Dernier dividende payé		Rdt. Net	PER
			Ouv.	Clôt.		Volume	Valeur			Montant net	Date		
SECTEUR - AGRICULTURE		62,82	points		↓	-0,06 %							
PALC	PALM CI	1 175	1 200	1 200	2,13 %	80	96 000	1 200	-34,07 %	253,47	24-sept.-18	21,12 %	
SCRC	SUCRIVOIRE	525	500	525	0,00 %	1 203	601 575	525	-13,22 %	72,00	28-sept.-18	13,71 %	
SICC	SICOR CI	1 980	NC	NC	0,00 %			1 980	-27,74 %	1 919,00	25-sept.-00		1,20
SOGC	SOGB CI	1 635	1 645	1 645	0,61 %	25	41 125	1 645	-36,24 %	126,00	15-juil.-20	7,66 %	7,86
SPHC	SAPH CI	1 100	1 150	1 180	7,27 %	2	2 330	1 180	-9,92 %	78,00	27-sept.-18	6,61 %	8,94
TOTAL						1 310	741 030						6,00
SECTEUR - DISTRIBUTION		216,04	points		↓	-0,27 %							
ABJC	SERVAIR ABIDJAN CI	1 300	1 300	1 375	5,77 %	8 804	11 897 900	1 375	10,00 %	164,96	30-sept.-19	12,00 %	9,94
BNBC	BERNABE CI	715	715	735	2,80 %	47 238	34 699 485	735	5,00 %	45,00	19-juil.-19	6,12 %	11,51
CFAC	CFAO MOTORS CI	430	425	425	-1,16 %	10 560	4 488 000	425	-2,30 %	31,50	23-juil.-19	7,41 %	14,67
PRSC	TRACTAFRIC MOTORS CI	3 000	3 000	3 000	0,00 %	30	90 000	3 000	11,32 %	150,36	18-sept.-19	5,01 %	17,00
SHEC	VIVO ENERGY CI	660	675	660	0,00 %	558	376 635	660	-17,50 %	64,29	2-août-19	9,74 %	7,72
TTLC	TOTAL CI	1 200	1 200	1 200	0,00 %	3 960	4 752 000	1 200	-29,41 %	108,40	11-oct.-19	9,03 %	7,39
TTLS	TOTAL SN	1 350	1 350	1 325	-1,85 %	1 304	1 726 550	1 325	-22,06 %	105,30	29-juil.-19	7,95 %	7,41
TOTAL						72 454	58 030 570						10,80
AUTRES SECTEURS		252,95	points		↓	-6,82 %							
STAC	SETAO CI	220	205	205	-6,82 %	126	25 830	205	-16,33 %				3,18
TOTAL						126	25 830						3,18
TOTAL - Marché des actions						91 219	112 163 801						

MARCHE DES DROITS

Symbole	Titre	Cours Précédent	Cours du jour		Variation jour	Séance de cotation		Cours Référence	Variation depuis l'origine	Parité	Periode de négociation	
			Ouv.	Clôt.		Volume	Valeur				Début	fin
TOTAL												
TOTAL - Marché des droits												

TROISIEME COMPARTIMENT - BRVM PETITES CAPITALISATIONS

Symbole	Titre	Cours Précédent	Cours du jour		Variation jour	Séance de cotation		Cours Référence	Variation depuis l'origine
			Ouv.	Clôt.		Volume	Valeur		
TOTAL									
TOTAL - 3ème Compartiment - BRVM PC									

Légende:
 (#) Fractionnement du titre - Valeur théorique
 Cours du jour: Ouv.: Ouverture Clôt.: Clôture Moy.: Moyen
 Mentions : NC: Non Coté Ex-c: Ex-coupon Ex-d: Ex-droit SP: Suspendu Val-T: Valeur Théorique
 PER = Cours / BNPA selon les données disponibles Rdt. Net: Rendement net (DNPA / Cours)
 Comp.: 1 - Premier Compartiment 2 - Second Compartiment 3 - Compartiment de croissance
 Ratio de liquidité = Titres échangés / Volume des ordres de vente
 : Progression de l'indice sectoriel : Stabilité de l'indice sectoriel : Recul de l'indice sectorie

MARCHE DES OBLIGATIONS

Symbole	Titre	Valeur nominale	Cours Précédent	Cours du jour	Cours Référence	Séance de cotation Volume Valeur	Coupon couru	Coupon d'intérêt Période Montant net	Eché.	Type Amort
OBLIGATIONS D'ETAT										
EOM.O1	ETAT DU MALI 6.20% 2016-2023	4 999	4 999	NC	4 999		43,31	A 309,94	23-mai-21	ACD
EOM.O2	Etat du Mali 6.50% 2017-2024	8 000	8 000	NC	8 000		119,67	A 520,00	20-avr.-21	AC
EOM.O3	ETAT DU MALI 6,50 % 2018-2025	10 000	9 900	NC	9 900		497,27	A 650,00	7-oct.-20	AC
EOM.O4	ETAT DU MALI 6,50% 2019-2027	10 000	9 800	NC	9 800		1,78	A 650,00	12-juil.-21	AC
EOM.O5	ETAT DU MALI 6,50% 2020-2028	10 000	10 000	NC	10 000		192,33	A 650,00	27-mars-21	ACD
EOS.O5	ETAT SENEGAL 6.50% 2013-2023	10 000	10 000	NC	10 000		296,43	S 325,00	29-juil.-20	ACD
EOS.O6	ETAT SENEGAL 6.50% 2014-2021	3 000	3 075	NC	3 075		24,90	S 97,50	27-nov.-20	ACD
EOS.O7	ETAT SENEGAL 6.30% 2015-2025	10 000	10 000	NC	10 000		84,34	S 316,72	25-nov.-20	ACD
TPBF.O10	TPBF 6,50% 2020 - 2028	10 000	10 000	NC	10 000		203,13	S 325,00	20-sept.-20	ACD
TPBF.O3	TPBF 6,50% 2013-2020	10 000	10 000	NC	10 000		79,48	S 325,00	29-nov.-20	ACD
TPBF.O4	TPBF 6.50% 2017-2027	10 000	9 990	NC	9 990		291,25	S 323,22	31-juil.-20	ACD
TPBF.O5	TPBF 6,50% 2017-2024	10 000	10 300	NC	10 300		24,86	S 325,00	29-déc.-20	ACD
TPBF.O6	TPBF 6.50% 2018-2025	10 000	10 000	NC	10 000		67,49	S 325,00	5-déc.-20	ACD
TPBF.O7	TPBF 6,50% 2018-2025	10 000	10 000	NC	10 000		104,21	S 325,00	15-nov.-20	AC
TPBF.O8	TPBF 6,50% 2019-2027	10 000	10 000	NC	10 000		120,77	S 326,78	6-nov.-20	ACD
TPBF.O9	TPBF 6,50% 2019 - 2027	10 000	10 300	NC	10 300		170,49	S 325,00	8-oct.-20	ACD
TPBJ.O1	TPBJ 6.50% 2017-2027	10 000	10 300	NC	10 300		172,74	A 650,00	7-avr.-21	ACD
TPBJ.O2	TPBJ 6.50% 2018-2025	10 000	10 300	NC	10 300		79,48	S 325,00	29-nov.-20	ACD
TPCI.O16	TPCI 6.55% 2014-2022	10 000	10 000	NC	10 000		96,90	A 655,00	20-mai-21	ACD
TPCI.O17	TPCI 3% 2014-2024	10 000	10 000	NC	10 000		19,67	S 150,00	19-déc.-20	ACD
TPCI.O18	TPCI 5.85% 2014-2021	10 000	10 000	NC	10 000		38,36	S 292,50	19-déc.-20	ACD
TPCI.O19	TPCI 5.99% 2015-2025	10 000	10 000	NC	10 000		98,47	A 599,00	14-mai-21	ACD
TPCI.O20	TPCI 5.85% 2015-2022	10 000	10 000	NC	10 000		158,24	S 292,50	5-oct.-20	ACD
TPCI.O21	TPCI 6% 2016-2028	10 000	9 900	NC	9 900		157,81	A 600,00	8-avr.-21	ACD
TPCI.O22	TPCI 5.90% 2016 - 2026	10 000	10 000	NC	10 000		45,26	A 590,00	15-juin-21	ACD
TPCI.O23	TPCI 5.90% 2016-2026	10 000	10 000	NC	10 000		385,27	A 590,00	17-nov.-20	ACD
TPCI.O24	TPCI 6.25% 2017-2029	10 000	10 000	NC	10 000		177,60	S 312,50	30-sept.-20	ACD
TPCI.O25	TPCI 5,95% 2017-2024 A	10 000	9 900	NC	9 900		130,05	S 297,50	24-oct.-20	ACD
TPCI.O26	TPCI 5,95% 2017-2024 B	10 000	10 000	NC	10 000		103,48	S 297,50	10-nov.-20	ACD
TPCI.O27	TPCI 6% 2017-2025	10 000	10 000	NC	10 000		22,95	S 300,00	29-déc.-20	ACD
TPCI.O28	TPCI 6% 2018 - 2026	10 000	10 000	NC	10 000		567,21	A 600,00	2-août-20	ACD
TPCI.O29	TPCI 6% 2018-2026	10 000	10 000	NC	10 000		439,34	A 600,00	19-oct.-20	ACD
TPCI.O30	TPCI 5,95% 2018-2025	10 000	10 000	NC	10 000		48,77	S 297,50	13-déc.-20	ACD
TPCI.O31	TPCI 5,75% 2019 - 2026	10 000	10 000	NC	10 000		36,23	A 575,00	20-juin-21	ACD
TPCI.O32	TPCI 2,23% 2019-2026	10 000		NC			0,00	A 0,00	20-juin-21	ACD
TPCI.O33	TPCI 5,75% 2019-2026	10 000	10 000	NC	10 000		181,16	A 575,00	20-mars-21	ACD
TPCI.O34	TPCI 6% 2019-2029	10 000	10 000	NC	10 000		189,04	A 600,00	20-mars-21	ACD
TPCI.O35	TPCI 5,75% 2019 -2026	10 000	10 000	NC	10 000		3,15	A 575,00	11-juil.-21	ACD
TPCI.O36	TPCI 5,75% 2019-2026	10 000	10 000	NC	10 000		513,73	A 575,00	21-août-20	ACD
TPCI.O37	TPCI 5,80% 2019-2026	10 000	10 000	NC	10 000		351,80	A 580,00	4-déc.-20	ACD
TPCI.O38	TPCI 5,75% 2019-2026	10 000	10 000	NC	10 000		348,77	A 575,00	4-déc.-20	ACD
TPCI.O39	TPCI 5,75% 2019-2026	10 000	10 300	NC	10 300		424,18	A 575,00	17-oct.-20	ACD
TPCI.O40	TPCI 5,75% 2019-2026	10 000	10 000	NC	10 000		290,64	A 575,00	10-janv.-21	ACD
TPCI.O41	TPCI 5,80% 2020-2027	10 000	10 300	NC	10 300		215,52	A 580,00	28-févr.-21	ACD
TPCI.O42	TPCI 5,90% 2020-2030	10 000	10 000	NC	10 000		219,23	A 590,00	28-févr.-21	ACD
TPNE.O1	TRESOR PUBLIC DU NIGER 6,50% 2019-2026	10 000	10 000	NC	10 000		190,55	A 650,00	28-mars-21	ACD
TPNE.O2	TRESOR PUBLIC DU NIGER 6,50% 2019 - 2026	10 000	10 000	NC	10 000		616,26	A 650,00	1-août-20	ACD
TOTAL						0	0			

OBLIGATIONS REGIONALES

BIDC.O3	BIDC-EBID 6.50% 2014-2021	10 000	10 000	NC	10 000	188,99	S	325,00	28-sept.-20	ACD
BIDC.O4	BIDC-EBID 6.10% 2017-2027	8 750	9 013	NC	9 012.50	45,12	A	610,00	16-juin-21	ACD
BIDC.O5	BIDC-EBID 6,40% 2019-2026	10 000	10 300	NC	10 300	1,74	S	320,00	12-janv.-21	ACD
BOAD.O12	BOAD 5.95% 2014-2021	10 000	10 000	NC	10 000	325,14	A	595,00	26-déc.-20	ACD
CRRH.O1	CRRH-UEMOA 6.10% 2012-2022	10 000	9 925	NC	9 925	253,05	S	305,00	13-août-20	AC
CRRH.O2	CRRH-UEMOA 6.10% 2012-2024	10 000	10 000	NC	10 000	298,30	S	305,00	17-juil.-20	AC
CRRH.O3	CRRH-UEMOA 6% 2013-2023	10 000	10 000	NC	10 000	127,87	S	300,00	26-oct.-20	AC
CRRH.O4	CRRH-UEMOA 6% 2014-2024	10 000	9 950	NC	9 950	21,31	S	300,00	30-déc.-20	AC
CRRH.O5	CRRH-UEMOA 5.85% 2015-2025	10 000	9 900	NC	9 900	14,42	S	294,90	4-janv.-21	AC
CRRH.O6	CRRH-UEMOA 5.85% 2016-2026	10 000	10 000	NC	10 000	15,90	S	292,50	3-janv.-21	ACD
CRRH.O7	CRRH-UEMOA 5.95% 2017-2029	7 917	7 873	NC	7 873.46	72,96	S	235,52	17-nov.-20	AC
CRRH.O8	CRRH-UEMOA 5.95% 2018-2030	8 750	8 729	NC	8 729	31,29	S	260,31	21-déc.-20	AC
CRRH.O9	CRRH-UEMOA 6.05% 2018-2033	9 000	9 000	NC	9 000	32,73	S	272,25	21-déc.-20	AC
SHAF.O3	SHELTER AFRIQUE 6.6% 2014-2021	2 000	2 000	NC	2 000	49,05	S	65,64	28-août-20	ACD
TOTAL						0		0		

OBLIGATIONS PIVEES

BHNS.O1	DIASPORA BONDS BHS 6,25% 2019-	10 000	10 000	NC	10 000	5,14	S	315,07	10-janv.-21	ACD
SIFC.O1	SIFCA 6.90% 2013-2021	10 000	10 000	NC	10 000	628,16	A	676,20	8-août-20	ACD
SNLC.O1	SENELEC 6,50% 2018-2025	10 000	10 300	NC	10 300	190,76	S	325,00	27-sept.-20	AC
TOTAL						0		0		

SUKUK ET TITRES ASSIMILES

SUKCI.S1	SUKUK CI 5.75% 2015-2020	10 000	9 990	NC	9 990	23,96	S	292,29	28-déc.-20	AC
SUKCI.S2	SUKUK CI 5.75% 2016-2023	10 000	10 300	NC	10 300	204,44	S	293,89	7-sept.-20	ACD
SUKSN.S2	SUKUK SN 6% 2016-2026	10 000	10 300	NC	10 300	281,67	S	303,33	26-juil.-20	ACD
SUKTG.S1	SUKUK TG 6.5% 2016-2026	10 000	10 200	NC	10 200	302,00	S	373,91	17-août-20	ACD
TOTAL						0		0		
TOTAL - Marché des obligations						0		0		

Légende :
 (##) (*) Ex-Coupon couru (##) Cours de référence amorti / Coupon couru Ex-c (#) Ex-marge de profits
 Cours du jour: Ouv.: Ouverture Clôt.: Clôture Moy.: Moyen
 Type Amort: Type d'Amortissement IF: In Fine AC: Amortissement Constant AD: Amortissement Dégressif ACD: Amortissement Constant Différé
 Période: Périodicité de paiement des coupons A: Annuelle S: Semestrielle T: Trimestrielle
 Eché.: Échéance de paiement des intérêts
 Mentions: NC: Non Coté Ex-c: Ex-coupon ou Ex-droit SP: Suspendu

INFORMATIONS

OPERATIONS EN COURS

Emetteur	Opération
NSBC	Païement de dividendes de 77,68666379 FCFA net par action, le 31/07/2020
SGB CI	Païement de dividendes de 273 FCFA net par action, le 31/07/2020
ECOBANK CI	Païement de dividendes de 353 FCFA net par action, le 20/07/2020
ORAGROUP	Païement de dividendes de 59,52 FCFA net par action, le 17/07/2020
SOGB	Païement de dividendes de 126 FCFA net par action, le 15/07/2020

AVIS

Entité	N°	Nature	Objet
BRVM	120-2020	Païement de dividendes	Païement de dividendes - Exercice 2019 - SOCIETE GENERALE CI
BRVM	121-2020	Païement de dividendes	Païement de dividendes - Exercice 2019 - NSIA BANQUE CI

COMMUNIQUES

Emetteur	N°	Nature	Objet
CORIS BANK INTERNATIONAL	20200713-4	Bilan d'exécution du contrat de liquidité	Bilan semestriel du contrat de liquidité - 1er semestre - CORIS BANK INTERNATIONAL
ECOBANK TG	20200713-3	Communiqué de presse	Nomination au sein de Ecobank Transnational Incorporated (ETI TG)
CRRH-UEMOA	20200713-2	Notation Financière	Notation financière - CRRH-UEMOA
TOTAL	20200713-1	Notation Financière	Notation financière - TOTAL CI
BANK OF AFRICA BF	20200713	Notation Financière	Notation financière - BOA BURKINA FASO

QUANTITES RESIDUELLES

MARCHE DES ACTIONS

Symbole	Titre	Quantité résiduelle à l'achat	Cours Achat / Vente			Quantité résiduelle à la vente	Cours de Référence
ABJC	SERVAIR ABIDJAN CI	9 745	1,300	/	1,375	460	1 375
BICC	BICI CI	370	4,500	/	4,695	725	4 500
BNBC	BERNABE CI	7 865	735	/	745	1 000	735
BOAB	BANK OF AFRICA BN	120	3,465	/	3,495	99	3 495
BOABF	BANK OF AFRICA BF	50	3,360	/	3,445	5	3 360
BOAC	BANK OF AFRICA CI	95	2,860	/	2,900	35	2 900
BOAM	BANK OF AFRICA ML	77	1,055	/	1,090	221	1 090
BOAN	BANK OF AFRICA NG	34	3,525	/	3,570	576	3 570
BOAS	BANK OF AFRICA SENEGAL	1 068	1,405	/	1,410	437	1 410
CABC	SICABLE CI	75	815	/	830	340	830
CBIBF	CORIS BANK INTERNATIONAL	10	7,400	/	7,425	1	7 425
CFAC	CFAO MOTORS CI	3 865	420	/	460	25	425
CIEC	CIE CI	963	1,200	/	1,280	20	1 200
ECOC	ECOBANK COTE D'IVOIRE	94	3,300	/	3,340	285	3 300
ETIT	ECOBANK TRANS. INCORP. TG			/	Marché	522 003	13
FTSC	FILTISAC CI	329	1,135	/	1,200	4 937	1 200
NEIC	NEI-CEDA CI	1 100	125	/	135	1 485	135
NSBC	NSIA BANQUE COTE D'IVOIRE	142	3,400	/			3 400
NTLC	NESTLE CI	100	295	/	310	134	310
ONTBF	ONATEL BF	5 780	2,900	/	2,920	353	2 920
ORGT	ORAGROUP TOGO			/	Marché	1 193	3 900
PALC	PALM CI	75	1,180	/	1,200	6	1 200
PRSC	TRACTAFRIC MOTORS CI	50	2,900	/	3,000	297	3 000
SAFC	SAFCA CI			/	325	75	330
SCRC	SUCRIVOIRE	500	505	/	525	764	525
SDCC	SODE CI	80	2,960	/	3,000	433	3 000
SDSC	BOLLORE	30	1,325	/	1,375	63	1 380
SEMC	CROWN SIEM CI	25	195	/			195
SGBC	SOCIETE GENERALE COTE D'IVOIRE	2	7,440	/	7,495	14	7 440
SHEC	VIVO ENERGY CI	311	660	/	675	596	660
SIBC	SOCIETE IVOIRIENNE DE BANQUE	15	2,350	/	2,400	2 024	2 400
SICC	SICOR CI			/	Marché	47	1 980
SIVC	AIR LIQUIDE CI	5 852	210	/			210
SLBC	SOLIBRA CI	100	45,500	/			45 500
SMBC	SMB CI	258	2,650	/			2 650
SNTS	SONATEL SN	152	12,480	/	12,500	737	12 500
SOGC	SOGB CI	39	1,645	/			1 645
SPHC	SAPH CI	1	Marché	/			1 180
STAC	SETAO CI			/	Marché	81	205
STBC	SITAB CI	25	580	/	590	600	580
SVOC	MOVIS CI			/			2 395
TTLC	TOTAL CI	280	1,195	/	1,200	2 248	1 200
TTLS	TOTAL SN	25	1,265	/	1,325	2 815	1 325
TTRC	TRITURAF CI-Ste en Liquidation			/			490
UNLC	UNILEVER CI	5	4,775	/			4 775
UNXC	UNIWAX CI	24	985	/	990	2 685	990

QUANTITES RESIDUELLES

MARCHE DES DROITS

Symbole	Titre	Quantité résiduelle à l'achat	Cours Achat / Vente	Quantité résiduelle à la vente	Cours de Référence
---------	-------	-------------------------------	---------------------	--------------------------------	--------------------

TROISIEME COMPARTIMENT - BRVM PETITES CAPITALISATIONS

Symbole	Titre	Quantité résiduelle à l'achat	Cours Achat / Vente	Quantité résiduelle à la vente	Cours de Référence
---------	-------	-------------------------------	---------------------	--------------------------------	--------------------

QUANTITES RESIDUELLES

MARCHE DES OBLIGATIONS

Symbole	Titre	Quantité résiduelle à l'achat	Cours Achat / Vente	Quantité résiduelle à la vente	Cours de Référence
BHSN.01	DIASPORA BONDS BHS 6,25% 2019-		/ 10,000	675	10 000
SIFC.01	SIFCA 6.90% 2013-2021		/		10 000
SNLC.01	SENELEC 6,50% 2018-2025		/ 10,000	22	10 300
EOM.01	ETAT DU MALI 6.20% 2016-2023		/ 4,999	25	4 999
EOM.02	Etat du Mali 6.50% 2017-2024		/ 8,000	100	8 000
EOM.03	ETAT DU MALI 6,50 % 2018-2025		/ 10,000	31	9 900
EOM.04	ETAT DU MALI 6,50% 2019-2027		/		9 800
EOM.05	ETAT DU MALI 6,50% 2020-2028		/		10 000
EOS.05	ETAT SENEGAL 6.50% 2013-2023		/		10 000
TPCI.040	TPCI 5,75% 2019-2026		/		10 000
TPCI.041	TPCI 5,80% 2020-2027		/		10 300
TPCI.042	TPCI 5,90% 2020-2030		/ 10,000	35	10 000
TPNE.01	TRESOR PUBLIC DU NIGER 6,50% 2019-2026		/ 10,000	107	10 000
TPNE.02	TRESOR PUBLIC DU NIGER 6,50% 2019 - 2026	3 667	10,000 /		10 000
TPCI.034	TPCI 6% 2019-2029		/		10 000
TPCI.035	TPCI 5,75% 2019 - 2026		/		10 000
TPCI.036	TPCI 5,75% 2019-2026		/		10 000
TPCI.037	TPCI 5,80% 2019-2026		/		10 000
TPCI.038	TPCI 5,75% 2019-2026		/ 10,000	47	10 000
TPCI.039	TPCI 5,75% 2019-2026		/		10 300
TPCI.028	TPCI 6% 2018 - 2026		/		10 000
TPCI.029	TPCI 6% 2018-2026		/		10 000
TPCI.030	TPCI 5,95% 2018-2025		/		10 000
TPCI.031	TPCI 5,75% 2019 - 2026		/		10 000
TPCI.032	TPCI 2,23% 2019-2026		/		10 000
TPCI.033	TPCI 5.75% 2019-2026		/		10 000
TPCI.022	TPCI 5.90% 2016 - 2026		/		10 000
TPCI.023	TPCI 5.90% 2016-2026		/		10 000
TPCI.024	TPCI 6.25% 2017-2029		/		10 000
TPCI.025	TPCI 5,95% 2017-2024 A		/		9 900
TPCI.026	TPCI 5,95% 2017-2024 B		/		10 000
TPCI.027	TPCI 6% 2017-2025		/		10 000
TPCI.016	TPCI 6.55% 2014-2022		/		10 000
TPCI.017	TPCI 3% 2014-2024		/		10 000
TPCI.018	TPCI 5.85% 2014-2021		/		10 000
TPCI.019	TPCI 5.99% 2015-2025		/ 10,000	239	10 000
TPCI.020	TPCI 5.85% 2015-2022		/ 10,000	453	10 000
TPCI.021	TPCI 6% 2016-2028		/ 10,000	140	9 900
TPBF.06	TPBF 6.50% 2018-2025		/ 10,000	20	10 000
TPBF.07	TPBF 6,50% 2018-2025		/		10 000
TPBF.08	TPBF 6,50% 2019-2027		/ 10,000	30	10 000
TPBF.09	TPBF 6,50% 2019 - 2027		/ 10,000	200	10 300
TPBJ.01	TPBJ 6.50% 2017-2027		/ 10,000	17	10 300
TPBJ.02	TPBJ 6.50% 2018-2025		/ 10,000	233	10 300
EOS.06	ETAT SENEGAL 6.50% 2014-2021		/		3 075
EOS.07	ETAT SENEGAL 6.30% 2015-2025		/ 10,000	274	10 000
TPBF.010	TPBF 6,50% 2020 - 2028	7	9,900 /		10 000
TPBF.03	TPBF 6,50% 2013-2020		/		10 000
TPBF.04	TPBF 6.50% 2017-2027		/ 9,990	200	9 990

lundi 13 juillet 2020

TPBF.O5	TPBF 6,50% 2017-2024		/			10 300
BIDC.O3	BIDC-EBID 6.50% 2014-2021		/			10 000
BIDC.O4	BIDC-EBID 6.10% 2017-2027		/			9 013
BIDC.O5	BIDC-EBID 6,40% 2019-2026		/			10 300
BOAD.O12	BOAD 5.95% 2014-2021		/	10,000	25	10 000
CRRH.O1	CRRH-UEMOA 6.10% 2012-2022		/			9 925
CRRH.O2	CRRH-UEMOA 6.10% 2012-2024		/			10 000
CRRH.O9	CRRH-UEMOA 6.05% 2018-2033		/			9 000
SHAF.O3	SHELTER AFRIQUE 6.6% 2014-2021		/			2 000
CRRH.O3	CRRH-UEMOA 6% 2013-2023		/			10 000
CRRH.O4	CRRH-UEMOA 6% 2014-2024		/			9 950
CRRH.O5	CRRH-UEMOA 5.85% 2015-2025		/			9 900
CRRH.O6	CRRH-UEMOA 5.85% 2016-2026		/			10 000
CRRH.O7	CRRH-UEMOA 5.95% 2017-2029		/	7,877.42	20	7 873
CRRH.O8	CRRH-UEMOA 5.95% 2018-2030		/			8 729

SUKUK ET TITRES ASSIMILES

Symbole	Titre	Quantité résiduelle à l'achat	Cours Achat / Vente	Quantité résiduelle à la vente	Cours de Référence
SUKCI.S1	SUKUK CI 5.75% 2015-2020		/		9 990
SUKCI.S2	SUKUK CI 5.75% 2016-2023		/		10 300
SUKSN.S2	SUKUK SN 6% 2016-2026		/		10 300
SUKTG.S1	SUKUK TG 6.5% 2016-2026		/		10 200

CALENDRIER DES ASSEMBLEES GENERALES

ANNEE : 2020

Société	Nature	Date	Heure	Lieu
FILTISAC CI	Ordinaire	20/07/2020	15:00:00	Hôtel RADISSON BLU, situé sur la Route de l'Aéroport,
CIE CI	Ordinaire	30/06/2020	08:30:00	Visioconférence
SODECI	Ordinaire	30/06/2020	10:30:00	Siège Social : 1, Avenue Christiani Treichville ABIDJAN 01 BP 1843
CFAO MOTORS CI	Ordinaire	30/06/2020	09:00:00	Siège social sis à Abidjan Treichville, 117, Boulevard de Marseille
ECOBANK TG	Mixte	30/06/2020	11:00:00	Eko Hotels & Suites, 1415 Adetokunbo Ademola Street, Victoria Island, Lagos, Nigeria
TRACTAFRIC CI	Ordinaire	30/06/2020	10:00:00	hôtel PULLMAN ABIDJAN sis au Plateau, rue Abdoulaye Fadiga
UNIWAX CI	Mixte	30/06/2020	10:00:00	Espace Latrille Event, sis à Abidjan, Cocody II-Plateaux (Carrefour Duncan)
ECOBANK CI	Ordinaire	30/06/2020	10:00:00	Hôtel Radisson Blu, sis à Abidjan Port Bouët, route de l'aéroport international Felix Houphouët Boigny
TOTAL	Ordinaire	30/06/2020	10:00:00	Siège social de la société
ORAGROUP	Ordinaire	29/06/2020	10:00:00	Hôtel 2 Février situé à la place de l'indépendance, Lomé TOGO
SETAO CI	Ordinaire	26/06/2020	10:00:00	Hôtel TIAMA (salon Ebène) - Abidjan Plateau
SMB	Ordinaire	25/06/2020	09:30:00	Abidjan-Port-Bouët, Boulevard de l'Aéroport
SOGB	Ordinaire	19/06/2020	11:00:00	Immeuble CRRAE-UEMOA sis à Abidjan Plateau
SICABLE	Ordinaire	19/06/2020	10:00:00	Hôtel TIAMA, Boulevard de la République à ABIDJAN
SOGB	Ordinaire	19/06/2020	11:00:00	Immeuble CRRAE-UEMOA sis à Abidjan Plateau (Annule et remplace celui publié le 27/05/2020)
NSBC	Ordinaire	12/06/2020	10:00:00	Abidjan-Plateau, 8-10 Avenue Joseph ANOMA, 01 BP 1264 Abidjan 01
SGB CI	Ordinaire	12/06/2020	09:00:00	Espace Latrille Events, sis à Abidjan Commune de Cocody, aux Deux-Plateaux Boulevard Latrille
NEI-CEDA CI	Ordinaire	10/06/2020	10:00:00	Hôtel TIAMA, Abidjan-Plateau
BANK OF AFRICA SN	Ordinaire	29/05/2020	09:30:00	Immeuble Elan II au 2ème Etage, Almadies, Zone 12, Route de Ngor à Dakar
SIB	Ordinaire	26/05/2020	09:00:00	Siège social par Visioconférence
BANK OF AFRICA CI	Ordinaire	22/05/2020	09:30:00	initialement prévue pour le 11 mai 2020 est reportée au 22 mai 2020 au siège social de la banque, immeuble BOA sis à Abidjan plateau, Angle Avenue Terrassons de Fougères et Rue Gourgas 01 BP 4132 - Abidjan
SGB CI	Ordinaire	16/05/2020	09:00:00	Espace latrille Events, sis à Abidjan Commune de cocody, aux Deux-Plateaux Boulevard Latrille
BANK OF AFRICA CI	Ordinaire	11/05/2020	09:30:00	Siège social de la banque, immeuble BOA sis à Abidjan plateau, Angle Avenue Terrassons de Fougères et Rue Gourgas 01 BP 4132 - Abidjan
ONATEL BF	Ordinaire	07/05/2020	09:00:00	L'Assemblée Générale Ordinaire des actionnaires de l'ONATEL SA, ne pourra se tenir physiquement. Le vote des résolutions de l'assemblée aura lieu uniquement par correspondance.
SONATEL	Mixte	04/05/2020	10:00:00	Siège social par Visioconférence
BANK OF AFRICA ML	Mixte	25/04/2020	09:30:00	Au siège, Immeuble BANK OF AFRICA, Avenue du Mali, Quartier ACI 2000 de la Banque BOA MALI
BANK OF AFRICA ML	Mixte	11/04/2020	09:30:00	Siège de la Banque BOA MALI
CORIS BANK INTERNATIONAL	Ordinaire	08/04/2020	09:00:00	Hôtel SOPATEL Silmandé SA
BANK OF AFRICA NG	Extraordinaire	02/04/2020	10:00:00	Centre de Formation de la BOA NIGER (BOA-Siège)
BANK OF AFRICA BN	Mixte	01/04/2020	10:00:00	NOVOTEL à Cotonou
BANK OF AFRICA BF	Ordinaire	30/03/2020	10:00:00	Salle LAICO HOTEL OUAGA 2000
SICABLE	Ordinaire	27/03/2020	09:00:00	initialement prévue pour le 27 mars 2020 est reportée à une date ultérieure

L'actualité de la BRVM sur nos plateformes digitales

Infos BRVM

Pour recevoir les informations boursières par SMS, souscrivez :



Côte d'Ivoire : *430#
Bénin : *430*15#



Côte d'Ivoire : #139#
Burkina Faso : *310#



Côte d'Ivoire : *431#
Niger : *512*9#
Togo : *310#

Site web

www.brvm.org



Application Mobile

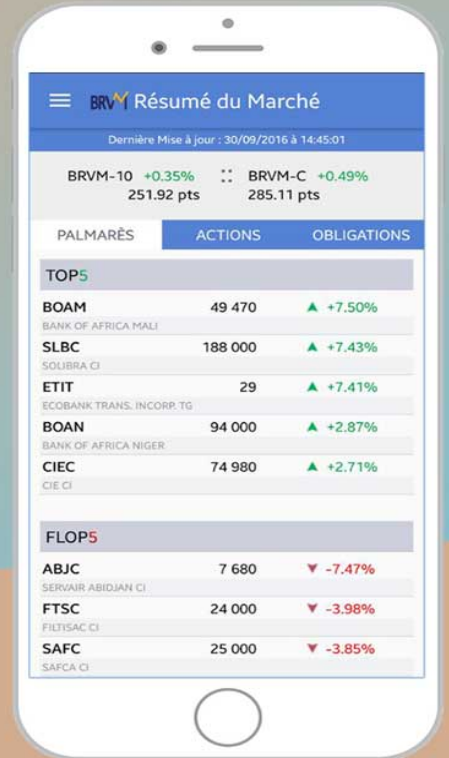

Disponible sur
 Google play
 App Store

Nous suivre sur :

