

<b>BRVM 10</b>	<b>122,60</b>
Variation Jour	↑ 0,02 %
Variation annuelle	↓ -17,78 %



# BULLETIN OFFICIEL DE LA COTE

N° 134

mardi 14 juillet 2020

Site : www.brvm.org

<b>BRVM Composite</b>	<b>131,22</b>
Variation Jour	↓ -0,11 %
Variation annuelle	↓ -17,60 %

Evolution des indices

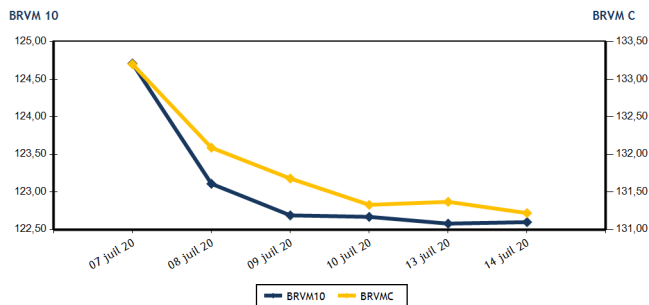

Volumes et valeurs transigés

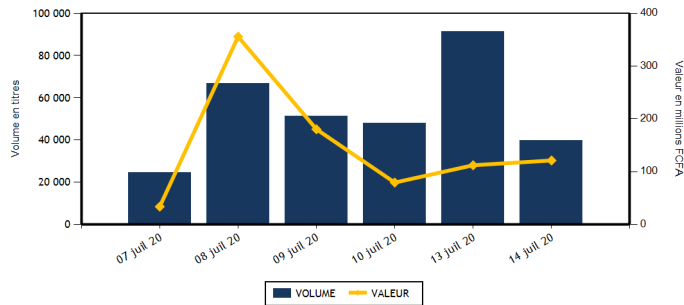

Actions	Niveau	Evol. Jour
Capitalisation boursière (FCFA)(Actions & Droits)	3 942 512 645 796	-0,12 %
Volume échangé (Actions & Droits)	38 239	-58,08 %
Valeur transigée (FCFA) (Actions & Droits)	105 274 750	-6,14 %
Nombre de titres transigés	30	-18,92 %
Nombre de titres en hausse	6	-50,00 %
Nombre de titres en baisse	14	16,67 %
Nombre de titres inchangés	10	-23,08 %

Obligations	Niveau	Evol. Jour
Capitalisation boursière (FCFA)	5 107 091 365 300	-0,09 %
Volume échangé	1 589	
Valeur transigée (FCFA)	15 891 495	
Nombre de titres transigés	3	
Nombre de titres en hausse	1	
Nombre de titres en baisse	2	
Nombre de titres inchangés	0	

**PLUS FORTES HAUSSES**

Titres	Cours	Evol. Jour	Evol. annuelle
FILTISAC CI (FTSC)	1 290	7,50 %	-25,22 %
CROWN SIEM CI (SEMC)	205	5,13 %	57,69 %
SOGB CI (SOGC)	1 705	3,65 %	-33,91 %
NSIA BANQUE COTE D'IVOIRE (NSBC)	3 450	1,47 %	-46,68 %
ONATEL BF (ONTBF)	2 945	0,86 %	8,87 %

**PLUS FORTES BAISES**

Titres	Cours	Evol. Jour	Evol. annuelle
TOTAL SN (TTLS)	1 230	-7,17 %	-27,65 %
SAPH CI (SPHC)	1 100	-6,78 %	-16,03 %
BERNABE CI (BNBC)	705	-4,08 %	0,71 %
SOE CI (SDCC)	2 900	-3,33 %	3,57 %
BANK OF AFRICA ML (BOAM)	1 060	-2,75 %	-7,83 %

**INDICES SECTORIELS**

Base = 100 au 14 juin 1999	Nombre de sociétés	Valeur	Evol. Jour	Evol. annuelle	Volume	Valeur	PER moyen
BRVM - INDUSTRIE	12	34,14	0,59 %	-9,35 %	4 837	5 079 965	56,63
BRVM - SERVICES PUBLICS	4	382,66	0,05 %	-22,75 %	5 907	50 341 790	8,03
BRVM - FINANCES	15	52,86	-0,04 %	-13,33 %	15 377	38 829 845	5,86
BRVM - TRANSPORT	2	338,12	0,00 %	-7,81 %	0	0	8,00
BRVM - AGRICULTURE	5	62,33	-0,78 %	-27,42 %	557	630 275	5,89
BRVM - DISTRIBUTION	7	211,90	-1,92 %	-16,33 %	11 561	10 392 875	10,57
BRVM - AUTRES SECTEURS	1	252,95	0,00 %	-16,32 %	0	0	3,18
BRVM - PETITES CAPITALISATIONS	-	-	-	-	-	-	-

Indicateurs	1er et 2è Comp.	BRVM PC
PER moyen du marché	9,89	
Taux de rendement moyen du marché	9,95	
Taux de rentabilité moyen du marché	11,63	
Nombre de sociétés cotées	46	
Nombre de lignes obligataires	68	
Volume moyen annuel par séance	2 399,00	
Valeur moyenne annuelle par séance	3 685 267,66	

Indicateurs	1er et 2è Comp.	BRVM PC
Ratio moyen de liquidité	3,67	
Ratio moyen de satisfaction	33,74	
Ratio moyen de tendance	919,51	
Ratio moyen de couverture	10,88	
Taux de rotation moyen du marché	0,00	
Prime de risque du marché	-0,93	
Nombre de SGI participantes	27	

**Définitions**

Volume moyen annuel par séance = Valeur annuel échangé / nombre de séances  
 Valeur moyenne annuelle par séance = Valeur annuelle échangée / nombre de séances  
 Ratio moyen de liquidité = Moyenne des ratios de liquidité (Titres échangés / Volume des ordres de vente)  
 Ratio moyen de satisfaction = Moyenne des ratios de satisfaction (Titres échangés / Volume des ordres d'achat)  
 Ratio moyen de tendance = Moyenne des ratios de tendance (Volume des ordres d'achat / Volume des ordres de vente)  
 Ratio moyen de couverture = Moyenne des ratios de couverture (Volume des ordres de vente / Volume des ordres d'achat)

Taux moyen de rotation = moyenne des taux de rotation des actions cotées (volume transigé / capi flottante)  
 PER moyen du marché = moyenne des PER des actions cotées ayant un PER positif  
 Taux de rendement moyen = moyenne des taux de rendement des actions cotées ayant distribué un dividende  
 Taux de rentabilité moyen = moyenne des taux de rentabilité des actions cotées  
 Prime de risque du marché = (1 / le PER moyen du marché) - le taux de référence actuel des emprunts d'Etat



BRVM - BOURSE REGIONALE DES VALEURS MOBILIERES  
 BRVM - Société Anonyme au capital de 3.062.040.000 CFA - RC : CI - ABJ - 1997 - B - 208435 - CC : 9819725 - E  
 Siège Social : Abidjan - CÔTE D'IVOIRE. Adresse : 18, Rue Joseph ANOMA (Rue des Banques) - Abidjan  
 Tél : +225 20 32 66 85 / 86, Fax : +225 20 32 66 84, Mail : brvm@brvm.org, Site Web : www.brvm.org

**MARCHE DES ACTIONS**

Symbole	Titre	Cours Précédent	Cours du jour		Variation jour	Séance de cotation		Cours Référence	Variation de l'année précédente	Dernier dividende payé		Rdt. Net	PER
			Ouv.	Clôt.		Volume	Valeur			Montant net	Date		
<b>SECTEUR - INDUSTRIE</b>		<b>34,14</b>	<b>points</b>		<b>↑</b>				<b>0,59 %</b>				
CABC	SICABLE CI	830	820	820	-1,20 %	2 000	1 640 000	820	30,16 %	75,00	3-juin-19	9,15 %	7,61
FTSC	FILTISAC CI	1 200	1 200	1 290	7,50 %	1 013	1 283 910	1 290	-25,22 %	110,00	31-juil.-19	8,53 %	9,81
NEIC	NEI-CEDA CI	135	NC	NC	0,00 %			135	-3,57 %	9,00	28-juin-01		2,93
NTLC	NESTLE CI	310	NC	NC	0,00 %			310	-21,52 %	31,50	12-août-11		
SEMC	CROWN SIEM CI	195	205	205	5,13 %	215	44 075	205	57,69 %	16,92	29-sept.-17		7,48
SIVC	AIR LIQUIDE CI	210	NC	NC	0,00 %			210	13,51 %	63,00	29-sept.-17		
SLBC	SOLIBRA CI	45 500	NC	NC	0,00 %			45 500	1,11 %	1 368,00	6-juin-19	3,01 %	57,39
SMBC	SMB CI	2 650	2 650	2 650	0,00 %	318	842 700	2 650	6,00 %	450,00	30-août-19	16,98 %	359,25
STBC	SITAB CI	580	NC	NC	0,00 %			580	-4,13 %	206,20	19-juin-17		1,97
TTRC	TRITURAF CI-Ste en Liquidation	490	SP	SP	0,00 %			490	0,00 %	1 440,00	19-juil.-02		
UNLC	UNILEVER CI	4 775	NC	NC	0,00 %			4 775	0,00 %	1 233,00	9-juil.-12		
UNXC	UNIWAX CI	990	990	980	-1,01 %	1 291	1 269 280	980	-43,19 %	181,80	11-juil.-19	18,55 %	6,57
<b>TOTAL</b>						<b>4 837</b>	<b>5 079 965</b>						<b>56,63</b>
<b>SECTEUR - SERVICES PUBLICS</b>		<b>382,66</b>	<b>points</b>		<b>↑</b>				<b>0,05 %</b>				
CIEC	CIE CI	1 200	1 200	1 200	0,00 %	350	420 000	1 200	-25,00 %	79,23	9-août-19	6,60 %	10,28
ONTBF	ONATEL BF	2 920	2 920	2 945	0,86 %	1 195	3 494 640	2 945	8,87 %	387,17	10-juin-20	13,15 %	6,66
SDCC	SODE CI	3 000	3 000	2 900	-3,33 %	844	2 452 200	2 900	3,57 %	270,00	29-oct.-19	9,31 %	8,84
SNTS	SONATEL SN	12 500	12 500	12 500	0,00 %	3 518	43 974 950	12 500	-26,45 %	1 225,00	20-mai-20	9,80 %	6,35
<b>TOTAL</b>						<b>5 907</b>	<b>50 341 790</b>						<b>8,03</b>
<b>SECTEUR - FINANCES</b>		<b>52,86</b>	<b>points</b>		<b>↓</b>				<b>-0,04 %</b>				
BICC	BICI CI	4 500	NC	NC	0,00 %			4 500	-33,82 %	182,90	17-juil.-19	4,06 %	7,66
BOAB	BANK OF AFRICA BN	3 495	3 495	3 490	-0,14 %	128	447 120	3 490	-3,32 %	436,00	15-mai-20	12,49 %	4,72
BOABF	BANK OF AFRICA BF	3 360	3 400	3 350	-0,30 %	990	3 347 800	3 350	-11,61 %	370,00	4-mai-20	11,04 %	3,98
BOAC	BANK OF AFRICA CI	2 900	2 900	2 900	0,00 %	582	1 679 800	2 900	-27,41 %	315,00	15-juin-20	10,86 %	4,03
BOAM	BANK OF AFRICA ML	1 090	1 085	1 060	-2,75 %	571	609 010	1 060	-7,83 %	271,00	15-mai-19	25,57 %	
BOAN	BANK OF AFRICA NG	3 570	NC	NC	0,00 %			3 570	5,47 %	429,66	20-mai-20	12,04 %	5,46
BOAS	BANK OF AFRICA SENEGAL	1 410	1 405	1 400	-0,71 %	7 393	10 363 745	1 400	-9,39 %	161,00	19-juin-20	11,50 %	3,69
CBIBF	CORIS BANK INTERNATIONAL	7 425	7 390	7 395	-0,40 %	1 583	11 698 635	7 395	-7,56 %	420,00	8-juil.-20	5,68 %	8,55
ECOC	ECOBANK COTE D'IVOIRE	3 300	3 345	3 300	0,00 %	1 171	3 930 985	3 300	-17,29 %	241,00	15-mai-19	7,30 %	7,16
ETIT	ECOBANK TRANS. INCORP. TG	13	13	13	0,00 %	1 000	13 000	13	-7,14 %	1,21	28-avr.-17		1,46
NSBC	NSIA BANQUE COTE D'IVOIRE	3 400	3 400	3 450	1,47 %	892	3 031 400	3 450	-46,68 %	194,20	9-juil.-19	5,63 %	5,87
ORGT	ORAGROUP TOGO	(d) 3 900	NC	NC	0,00 %			3 845	-7,14 %	59,52	17-juil.-20	1,53 %	14,77
SAFC	SAFCA CI	330	NC	NC	0,00 %			330	-1,49 %	23,04	29-juil.-11		
SGBC	SOCIETE GENERALE COTE D'IVOIRE	7 440	7 455	7 450	0,13 %	230	1 713 550	7 450	-3,25 %	206,00	31-juil.-19	2,77 %	4,61
SIBC	SOCIETE IVOIRIENNE DE BANQUE	2 400	2 320	2 400	0,00 %	837	1 994 800	2 400	-14,89 %	270,00	19-juin-20	11,25 %	4,28
<b>TOTAL</b>						<b>15 377</b>	<b>38 829 845</b>						<b>5,86</b>
<b>SECTEUR - TRANSPORT</b>		<b>338,12</b>	<b>points</b>		<b>→</b>				<b>0,00 %</b>				
SDSC	BOLLORE	1 380	NC	NC	0,00 %			1 380	-8,00 %	184,00	6-juin-19	13,33 %	8,00
SVOC	MOVIS CI	2 395	SP	SP	0,00 %			2 395	0,00 %	270,00	5-juil.-99		

TOTAL	0	0	8,00
-------	---	---	------

**MARCHE DES ACTIONS**

Symbole	Titre	Cours Précédent	Cours du jour		Variation jour	Séance de cotation		Cours Référence	Variation de l'année précédente	Dernier dividende payé		Rdt. Net	PER
			Ouv.	Clôt.		Volume	Valeur			Montant net	Date		
<b>SECTEUR - AGRICULTURE</b>		<b>62,33</b>	<b>points</b>		<b>↓</b>	<b>-0,78 %</b>							
PALC	PALM CI	1 200	1 200	1 200	0,00 %	85	102 000	1 200	-34,07 %	253,47	24-sept.-18	21,12 %	
SCRC	SUCRIVOIRE	525	NC	NC	0,00 %			525	-13,22 %	72,00	28-sept.-18	13,71 %	
SICC	SICOR CI	1 980	NC	NC	0,00 %			1 980	-27,74 %	1 919,00	25-sept.-00		1,20
SOGC	SOGB CI	1 645	1 705	1 705	3,65 %	15	25 575	1 705	-33,91 %	126,00	15-juil.-20	7,39 %	8,15
SPHC	SAPH CI	1 180	1 100	1 100	-6,78 %	457	502 700	1 100	-16,03 %	78,00	27-sept.-18	7,09 %	8,33
<b>TOTAL</b>						<b>557</b>	<b>630 275</b>						<b>5,89</b>
<b>SECTEUR - DISTRIBUTION</b>		<b>211,90</b>	<b>points</b>		<b>↓</b>	<b>-1,92 %</b>							
ABJC	SERVAIR ABIDJAN CI	1 375	1 340	1 340	-2,55 %	3	4 020	1 340	7,20 %	164,96	30-sept.-19	12,31 %	9,69
BNBC	BERNABE CI	735	705	705	-4,08 %	550	387 750	705	0,71 %	45,00	19-juil.-19	6,38 %	11,04
CFAC	CFAO MOTORS CI	425	420	420	-1,18 %	3 865	1 623 300	420	-3,45 %	31,50	23-juil.-19	7,50 %	14,49
PRSC	TRACTAFRIC MOTORS CI	3 000	3 000	3 000	0,00 %	1	3 000	3 000	11,32 %	150,36	18-sept.-19	5,01 %	17,00
SHEC	VIVO ENERGY CI	660	650	645	-2,27 %	575	373 335	645	-19,38 %	64,29	2-août-19	9,97 %	7,54
TTLC	TOTAL CI	1 200	1 200	1 200	0,00 %	5 348	6 417 100	1 200	-29,41 %	108,40	11-oct.-19	9,03 %	7,39
TTLS	TOTAL SN	1 325	1 315	1 230	-7,17 %	1 219	1 584 370	1 230	-27,65 %	105,30	29-juil.-19	8,56 %	6,88
<b>TOTAL</b>						<b>11 561</b>	<b>10 392 875</b>						<b>10,57</b>
<b>AUTRES SECTEURS</b>		<b>252,95</b>	<b>points</b>		<b>→</b>	<b>0,00 %</b>							
STAC	SETAO CI	205	NC	NC	0,00 %			205	-16,33 %				3,18
<b>TOTAL</b>						<b>0</b>	<b>0</b>						<b>3,18</b>
<b>TOTAL - Marché des actions</b>						<b>38 239</b>	<b>105 274 750</b>						

**MARCHE DES DROITS**

Symbole	Titre	Cours Précédent	Cours du jour		Variation jour	Séance de cotation		Cours Référence	Variation depuis l'origine	Parité	Periode de négociation	
			Ouv.	Clôt.		Volume	Valeur				Début	fin
<b>TOTAL</b>												
<b>TOTAL - Marché des droits</b>												

**TROISIEME COMPARTIMENT - BRVM PETITES CAPITALISATIONS**

Symbole	Titre	Cours Précédent	Cours du jour		Variation jour	Séance de cotation		Cours Référence	Variation depuis l'origine
			Ouv.	Clôt.		Volume	Valeur		
<b>TOTAL</b>									
<b>TOTAL - 3ème Compartiment - BRVM PC</b>									

**Légende:**  
 (#) Fractionnement du titre - Valeur théorique  
 Cours du jour: Ouv.: Ouverture Clôt.: Clôture Moy.: Moyen  
 Mentions : NC: Non Coté Ex-c: Ex-coupon Ex-d: Ex-droit SP: Suspendu Val-T: Valeur Théorique  
 PER = Cours / BNPA selon les données disponibles Rdt. Net: Rendement net (DNPA / Cours)  
 Comp.: 1 - Premier Compartiment 2 - Second Compartiment 3 - Compartiment de croissance  
 Ratio de liquidité = Titres échangés / Volume des ordres de vente  
 : Progression de l'indice sectoriel : Stabilité de l'indice sectoriel : Recul de l'indice sectorie

**MARCHE DES OBLIGATIONS**

Symbole	Titre	Valeur nominale	Cours Précédent	Cours du jour	Cours Référence	Séance de cotation		Coupon couru	Coupon d'intérêt		Type Amort	
						Volume	Valeur		Période	Montant net	Eché.	
<b>OBLIGATIONS D'ETAT</b>												
EOM.O1	ETAT DU MALI 6.20% 2016-2023	4 999	4 999	NC	4 999			44,16	A	309,94	23-mai-21	ACD
EOM.O2	Etat du Mali 6.50% 2017-2024	8 000	8 000	NC	8 000			121,10	A	520,00	20-avr.-21	AC
EOM.O3	ETAT DU MALI 6,50 % 2018-2025	10 000	9 900	NC	9 900			499,04	A	650,00	7-oct.-20	AC
EOM.O4	ETAT DU MALI 6,50% 2019-2027	10 000	9 800	NC	9 800			3,56	A	650,00	12-juil.-21	AC
EOM.O5	ETAT DU MALI 6,50% 2020-2028	10 000	10 000	NC	10 000			194,11	A	650,00	27-mars-21	ACD
EOS.O5	ETAT SENEGAL 6.50% 2013-2023	10 000	10 000	NC	10 000			298,21	S	325,00	29-juil.-20	ACD
EOS.O6	ETAT SENEGAL 6.50% 2014-2021	3 000	3 075	NC	3 075			25,43	S	97,50	27-nov.-20	ACD
EOS.O7	ETAT SENEGAL 6.30% 2015-2025	10 000	10 000	NC	10 000			86,07	S	316,72	25-nov.-20	ACD
TPBF.O10	TPBF 6,50% 2020 - 2028	10 000	10 000	NC	10 000			204,89	S	325,00	20-sept.-20	ACD
TPBF.O3	TPBF 6,50% 2013-2020	10 000	10 000	NC	10 000			81,25	S	325,00	29-nov.-20	ACD
TPBF.O4	TPBF 6.50% 2017-2027	10 000	9 990	NC	9 990			293,03	S	323,22	31-juil.-20	ACD
TPBF.O5	TPBF 6,50% 2017-2024	10 000	10 300	NC	10 300			26,64	S	325,00	29-déc.-20	ACD
TPBF.O6	TPBF 6.50% 2018-2025	10 000	10 000	NC	10 000			69,26	S	325,00	5-déc.-20	ACD
TPBF.O7	TPBF 6,50% 2018-2025	10 000	10 000	NC	10 000			105,98	S	325,00	15-nov.-20	AC
TPBF.O8	TPBF 6,50% 2019-2027	10 000	10 000	NC	10 000			122,54	S	326,78	6-nov.-20	ACD
TPBF.O9	TPBF 6,50% 2019 - 2027	10 000	10 300	9 999	9 999	5	49 995	172,27	S	325,00	8-oct.-20	ACD
TPBJ.O1	TPBJ 6.50% 2017-2027	10 000	10 300	NC	10 300			174,52	A	650,00	7-avr.-21	ACD
TPBJ.O2	TPBJ 6.50% 2018-2025	10 000	10 300	10 000	10 000	67	670 000	81,25	S	325,00	29-nov.-20	ACD
TPCI.O16	TPCI 6.55% 2014-2022	10 000	10 000	NC	10 000			98,70	A	655,00	20-mai-21	ACD
TPCI.O17	TPCI 3% 2014-2024	10 000	10 000	NC	10 000			20,49	S	150,00	19-déc.-20	ACD
TPCI.O18	TPCI 5.85% 2014-2021	10 000	10 000	NC	10 000			39,96	S	292,50	19-déc.-20	ACD
TPCI.O19	TPCI 5.99% 2015-2025	10 000	10 000	NC	10 000			100,11	A	599,00	14-mai-21	ACD
TPCI.O20	TPCI 5.85% 2015-2022	10 000	10 000	NC	10 000			159,84	S	292,50	5-oct.-20	ACD
TPCI.O21	TPCI 6% 2016-2028	10 000	9 900	NC	9 900			159,45	A	600,00	8-avr.-21	ACD
TPCI.O22	TPCI 5.90% 2016 - 2026	10 000	10 000	NC	10 000			46,88	A	590,00	15-juin-21	ACD
TPCI.O23	TPCI 5.90% 2016-2026	10 000	10 000	NC	10 000			386,89	A	590,00	17-nov.-20	ACD
TPCI.O24	TPCI 6.25% 2017-2029	10 000	10 000	NC	10 000			179,30	S	312,50	30-sept.-20	ACD
TPCI.O25	TPCI 5,95% 2017-2024 A	10 000	9 900	NC	9 900			131,68	S	297,50	24-oct.-20	ACD
TPCI.O26	TPCI 5,95% 2017-2024 B	10 000	10 000	NC	10 000			105,10	S	297,50	10-nov.-20	ACD
TPCI.O27	TPCI 6% 2017-2025	10 000	10 000	NC	10 000			24,59	S	300,00	29-déc.-20	ACD
TPCI.O28	TPCI 6% 2018 - 2026	10 000	10 000	NC	10 000			568,85	A	600,00	2-août-20	ACD
TPCI.O29	TPCI 6% 2018-2026	10 000	10 000	NC	10 000			440,98	A	600,00	19-oct.-20	ACD
TPCI.O30	TPCI 5,95% 2018-2025	10 000	10 000	NC	10 000			50,40	S	297,50	13-déc.-20	ACD
TPCI.O31	TPCI 5,75% 2019 - 2026	10 000	10 000	NC	10 000			37,81	A	575,00	20-juin-21	ACD
TPCI.O32	TPCI 2,23% 2019-2026	10 000		NC				0,00	A	0,00	20-juin-21	ACD
TPCI.O33	TPCI 5,75% 2019-2026	10 000	10 000	NC	10 000			182,74	A	575,00	20-mars-21	ACD
TPCI.O34	TPCI 6% 2019-2029	10 000	10 000	NC	10 000			190,68	A	600,00	20-mars-21	ACD
TPCI.O35	TPCI 5,75% 2019 -2026	10 000	10 000	NC	10 000			4,73	A	575,00	11-juil.-21	ACD
TPCI.O36	TPCI 5,75% 2019-2026	10 000	10 000	NC	10 000			515,30	A	575,00	21-août-20	ACD
TPCI.O37	TPCI 5,80% 2019-2026	10 000	10 000	NC	10 000			353,39	A	580,00	4-déc.-20	ACD
TPCI.O38	TPCI 5,75% 2019-2026	10 000	10 000	NC	10 000			350,34	A	575,00	4-déc.-20	ACD
TPCI.O39	TPCI 5,75% 2019-2026	10 000	10 300	NC	10 300			425,75	A	575,00	17-oct.-20	ACD
TPCI.O40	TPCI 5,75% 2019-2026	10 000	10 000	NC	10 000			292,21	A	575,00	10-janv.-21	ACD
TPCI.O41	TPCI 5,80% 2020-2027	10 000	10 300	NC	10 300			217,10	A	580,00	28-févr.-21	ACD
TPCI.O42	TPCI 5,90% 2020-2030	10 000	10 000	NC	10 000			220,85	A	590,00	28-févr.-21	ACD
TPNE.O1	TRESOR PUBLIC DU NIGER 6,50% 2019-2026	10 000	10 000	NC	10 000			192,33	A	650,00	28-mars-21	ACD
TPNE.O2	TRESOR PUBLIC DU NIGER 6,50% 2019 - 2026	10 000	10 000	10 300	10 300	1 517	15 171 500	618,03	A	650,00	1-août-20	ACD
<b>TOTAL</b>						<b>1 589</b>	<b>15 891 495</b>					

**OBLIGATIONS REGIONALES**

BIDC.O3	BIDC-EBID 6.50% 2014-2021	10 000	10 000	NC	10 000	190,76	S	325,00	28-sept.-20	ACD
BIDC.O4	BIDC-EBID 6.10% 2017-2027	8 750	9 013	NC	9 012.50	46,79	A	610,00	16-juin-21	ACD
BIDC.O5	BIDC-EBID 6,40% 2019-2026	10 000	10 300	NC	10 300	3,48	S	320,00	12-janv.-21	ACD
BOAD.O12	BOAD 5.95% 2014-2021	10 000	10 000	NC	10 000	326,76	A	595,00	26-déc.-20	ACD
CRRH.O1	CRRH-UEMOA 6.10% 2012-2022	10 000	9 925	NC	9 925	254,73	S	305,00	13-août-20	AC
CRRH.O2	CRRH-UEMOA 6.10% 2012-2024	10 000	10 000	NC	10 000	299,97	S	305,00	17-juil.-20	AC
CRRH.O3	CRRH-UEMOA 6% 2013-2023	10 000	10 000	NC	10 000	129,51	S	300,00	26-oct.-20	AC
CRRH.O4	CRRH-UEMOA 6% 2014-2024	10 000	9 950	NC	9 950	22,95	S	300,00	30-déc.-20	AC
CRRH.O5	CRRH-UEMOA 5.85% 2015-2025	10 000	9 900	NC	9 900	16,03	S	294,90	4-janv.-21	AC
CRRH.O6	CRRH-UEMOA 5.85% 2016-2026	10 000	10 000	NC	10 000	17,49	S	292,50	3-janv.-21	ACD
CRRH.O7	CRRH-UEMOA 5.95% 2017-2029	7 917	7 873	NC	7 873.46	74,24	S	235,52	17-nov.-20	AC
CRRH.O8	CRRH-UEMOA 5.95% 2018-2030	8 750	8 729	NC	8 729	32,72	S	260,31	21-déc.-20	AC
CRRH.O9	CRRH-UEMOA 6.05% 2018-2033	9 000	9 000	NC	9 000	34,22	S	272,25	21-déc.-20	AC
SHAF.O3	SHELTER AFRIQUE 6.6% 2014-2021	2 000	2 000	NC	2 000	49,41	S	65,64	28-août-20	ACD
<b>TOTAL</b>						<b>0</b>		<b>0</b>		

**OBLIGATIONS PIVEES**

BHSN.O1	DIASPORA BONDS BHS 6,25% 2019-	10 000	10 000	NC	10 000	6,85	S	315,07	10-janv.-21	ACD
SIFC.O1	SIFCA 6.90% 2013-2021	10 000	10 000	NC	10 000	630,01	A	676,20	8-août-20	ACD
SNLC.O1	SENELEC 6,50% 2018-2025	10 000	10 300	NC	10 300	192,53	S	325,00	27-sept.-20	AC
<b>TOTAL</b>						<b>0</b>		<b>0</b>		

**SUKUK ET TITRES ASSIMILES**

SUKCI.S1	SUKUK CI 5.75% 2015-2020	10 000	9 990	NC	9 990	25,56	S	292,29	28-déc.-20	AC
SUKCI.S2	SUKUK CI 5.75% 2016-2023	10 000	10 300	NC	10 300	206,04	S	293,89	7-sept.-20	ACD
SUKSN.S2	SUKUK SN 6% 2016-2026	10 000	10 300	NC	10 300	283,33	S	303,33	26-juil.-20	ACD
SUKTG.S1	SUKUK TG 6.5% 2016-2026	10 000	10 200	NC	10 200	304,06	S	373,91	17-août-20	ACD
<b>TOTAL</b>						<b>0</b>		<b>0</b>		
<b>TOTAL - Marché des obligations</b>						<b>1 589</b>		<b>15 891 495</b>		

**Légende :**  
 (##) (\*) Ex-Coupon couru (##) Cours de référence amorti / Coupon couru Ex-c (#) Ex-marge de profits  
 Cours du jour: Ouv.: Ouverture Clôt.: Clôture Moy.: Moyen  
 Type Amort: Type d'Amortissement IF: In Fine AC: Amortissement Constant AD: Amortissement Dégressif ACD: Amortissement Constant Différé  
 Période: Périodicité de paiement des coupons A: Annuelle S: Semestrielle T: Trimestrielle  
 Eché.: Échéance de paiement des intérêts  
 Mentions: NC: Non Coté Ex-c: Ex-coupon ou Ex-droit SP: Suspendu

## INFORMATIONS

### OPERATIONS EN COURS

Emetteur	Opération
SGB CI	Païement de dividendes de 273 FCFA net par action, le 29/07/2020
NSBC	Païement de dividendes de 77,68666379 FCFA net par action, le 27/07/2020
SICABLE	Païement de dividendes de 75 FCFA net par action, le 29/07/2020
ECOBANK CI	Païement de dividendes de 353 FCFA net par action, le 20/07/2020
ORAGROUP	Païement de dividendes de 59,52 FCFA net par action, le 17/07/2020
SOGB	Païement de dividendes de 126 FCFA net par action, le 15/07/2020

### AVIS

Entité	N°	Nature	Objet
BRVM	120-2020	Païement de dividendes	Païement de dividendes - Exercice 2019 - SOCIETE GENERALE CI (Rectificatif)
BRVM	122-2020	Païement de dividendes	Païement de dividendes - Exercice 2019 - SICABLE CI
BRVM	123-2020	Païement Intérêts et remboursement	Païement des intérêts annuels et remboursement partiel du capital - SIFCA 6,90% 2013-2021

### COMMUNIQUES

Emetteur	N°	Nature	Objet
----------	----	--------	-------

QUANTITES RESIDUELLES

MARCHE DES ACTIONS

Symbole	Titre	Quantité résiduelle à l'achat	Cours Achat / Vente			Quantité résiduelle à la vente	Cours de Référence
ABJC	SERVAIR ABIDJAN CI	45	1,300	/	1,345	160	1 340
BICC	BICI CI	925	4,500	/	4,695	725	4 500
BNBC	BERNABE CI	75	700	/	705	450	705
BOAB	BANK OF AFRICA BN	120	3,465	/	3,490	20	3 490
BOABF	BANK OF AFRICA BF	430	3,330	/	3,350	215	3 350
BOAC	BANK OF AFRICA CI	154	2,900	/	2,995	228	2 900
BOAM	BANK OF AFRICA ML	30	1,050	/	1,055	296	1 060
BOAN	BANK OF AFRICA NG	19	3,570	/	3,600	1 000	3 570
BOAS	BANK OF AFRICA SENEGAL	75	1,370	/	1,400	743	1 400
CABC	SICABLE CI	30	820	/	830	330	820
CBIBF	CORIS BANK INTERNATIONAL	20	7,005	/	7,395	122	7 395
CFAC	CFAO MOTORS CI			/	420	253	420
CIEC	CIE CI	929	1,200	/	1,280	20	1 200
ECOC	ECOBANK COTE D'IVOIRE	39	3,300	/	3,315	50	3 300
ETIT	ECOBANK TRANS. INCORP. TG			/	Marché	579 903	13
FTSC	FILTISAC CI	203	1,200	/	1,290	393	1 290
NEIC	NEI-CEDA CI	1 100	125	/	135	1 510	135
NSBC	NSIA BANQUE COTE D'IVOIRE	5	3,200	/	3,450	45	3 450
NTLC	NESTLE CI	15	310	/	320	591	310
ONTBF	ONATEL BF	123	2,920	/	2,950	328	2 945
ORGT	ORAGROUP TOGO			/	Marché	1 193	3 900
PALC	PALM CI	28	1,155	/	1,200	200	1 200
PRSC	TRACTAFRIC MOTORS CI	50	2,900	/	3,000	461	3 000
SAFC	SAFCA CI			/	325	75	330
SCRC	SUCRIVOIRE	10	510	/	515	700	525
SDCC	SODE CI	17	2,865	/	2,900	2 350	2 900
SDSC	BOLLORE	10	1,330	/	1,375	25	1 380
SEMC	CROWN SIEM CI	262	Marché	/			205
SGBC	SOCIETE GENERALE COTE D'IVOIRE	32	7,450	/	7,550	14	7 450
SHEC	VIVO ENERGY CI	185	630	/	645	17	645
SIBC	SOCIETE IVOIRIENNE DE BANQUE	10	2,325	/	2,400	1 496	2 400
SICC	SICOR CI			/	Marché	46	1 980
SIVC	AIR LIQUIDE CI	1 000	220	/			210
SLBC	SOLIBRA CI			/			45 500
SMBC	SMB CI	200	2,555	/	2,650	682	2 650
SNTS	SONATEL SN	10	12,490	/	12,500	1 647	12 500
SOGC	SOGB CI	34	1,705	/	1,715	11	1 705
SPHC	SAPH CI			/	1,095	25	1 100
STAC	SETAO CI	325	190	/			205
STBC	SITAB CI	12	555	/	610	50	580
SVOC	MOVIS CI			/			2 395
TTLC	TOTAL CI	66	1,200	/	1,250	1 000	1 200
TTLS	TOTAL SN			/	Marché	1 111	1 230
TTRC	TRITURAF CI-Ste en Liquidation			/			490
UNLC	UNILEVER CI	5	4,775	/			4 775
UNXC	UNIWAX CI	2 003	960	/	980	2 548	980



**QUANTITES RESIDUELLES**

**MARCHE DES DROITS**

Symbole	Titre	Quantité résiduelle à l'achat	Cours Achat / Vente	Quantité résiduelle à la vente	Cours de Référence
---------	-------	-------------------------------	---------------------	--------------------------------	--------------------

**TROISIEME COMPARTIMENT - BRVM PETITES CAPITALISATIONS**

Symbole	Titre	Quantité résiduelle à l'achat	Cours Achat / Vente	Quantité résiduelle à la vente	Cours de Référence
---------	-------	-------------------------------	---------------------	--------------------------------	--------------------

**QUANTITES RESIDUELLES**

**MARCHE DES OBLIGATIONS**

Symbole	Titre	Quantité résiduelle à l'achat	Cours Achat / Vente	Quantité résiduelle à la vente	Cours de Référence
BHSN.01	DIASPORA BONDS BHS 6,25% 2019-		/ 10,000	675	10 000
SIFC.01	SIFCA 6.90% 2013-2021		/		10 000
SNLC.01	SENELEC 6,50% 2018-2025		/ 10,000	521	10 300
EOM.01	ETAT DU MALI 6.20% 2016-2023		/ 4,999	25	4 999
EOM.02	Etat du Mali 6.50% 2017-2024		/ 8,000	100	8 000
EOM.03	ETAT DU MALI 6,50 % 2018-2025		/ 10,000	31	9 900
EOM.04	ETAT DU MALI 6,50% 2019-2027		/		9 800
EOM.05	ETAT DU MALI 6,50% 2020-2028		/ 10,000	20	10 000
EOS.05	ETAT SENEGAL 6.50% 2013-2023		/		10 000
TPCI.040	TPCI 5,75% 2019-2026		/		10 000
TPCI.041	TPCI 5,80% 2020-2027		/		10 300
TPCI.042	TPCI 5,90% 2020-2030		/ 10,000	35	10 000
TPNE.01	TRESOR PUBLIC DU NIGER 6,50% 2019-2026		/ 10,000	107	10 000
TPNE.02	TRESOR PUBLIC DU NIGER 6,50% 2019 - 2026		/		10 300
TPCI.034	TPCI 6% 2019-2029		/		10 000
TPCI.035	TPCI 5,75% 2019 - 2026		/		10 000
TPCI.036	TPCI 5,75% 2019-2026		/		10 000
TPCI.037	TPCI 5,80% 2019-2026		/		10 000
TPCI.038	TPCI 5,75% 2019-2026		/		10 000
TPCI.039	TPCI 5,75% 2019-2026		/		10 300
TPCI.028	TPCI 6% 2018 - 2026		/		10 000
TPCI.029	TPCI 6% 2018-2026		/		10 000
TPCI.030	TPCI 5,95% 2018-2025		/		10 000
TPCI.031	TPCI 5,75% 2019 - 2026		/		10 000
TPCI.032	TPCI 2,23% 2019-2026		/		10 000
TPCI.033	TPCI 5.75% 2019-2026		/		10 000
TPCI.022	TPCI 5.90% 2016 - 2026		/		10 000
TPCI.023	TPCI 5.90% 2016-2026		/		10 000
TPCI.024	TPCI 6.25% 2017-2029		/		10 000
TPCI.025	TPCI 5,95% 2017-2024 A		/		9 900
TPCI.026	TPCI 5,95% 2017-2024 B		/		10 000
TPCI.027	TPCI 6% 2017-2025		/		10 000
TPCI.016	TPCI 6.55% 2014-2022		/		10 000
TPCI.017	TPCI 3% 2014-2024		/		10 000
TPCI.018	TPCI 5.85% 2014-2021		/		10 000
TPCI.019	TPCI 5.99% 2015-2025		/ 10,000	239	10 000
TPCI.020	TPCI 5.85% 2015-2022		/ 10,000	453	10 000
TPCI.021	TPCI 6% 2016-2028		/		9 900
TPBF.06	TPBF 6.50% 2018-2025		/ 10,000	20	10 000
TPBF.07	TPBF 6,50% 2018-2025		/ 10,000	100	10 000
TPBF.08	TPBF 6,50% 2019-2027		/ 10,000	30	10 000
TPBF.09	TPBF 6,50% 2019 - 2027		/ 10,000	200	9 999
TPBJ.01	TPBJ 6.50% 2017-2027		/ 10,000	217	10 300
TPBJ.02	TPBJ 6.50% 2018-2025		/ 10,000	233	10 000
EOS.06	ETAT SENEGAL 6.50% 2014-2021		/		3 075
EOS.07	ETAT SENEGAL 6.30% 2015-2025		/ 10,000	29	10 000
TPBF.010	TPBF 6,50% 2020 - 2028	7	9,900	/	10 000
TPBF.03	TPBF 6,50% 2013-2020		/		10 000
TPBF.04	TPBF 6.50% 2017-2027		/ 9,990	200	9 990

mardi 14 juillet 2020

TPBF.O5	TPBF 6,50% 2017-2024		/	10,000	14	10 300
BIDC.O3	BIDC-EBID 6.50% 2014-2021		/			10 000
BIDC.O4	BIDC-EBID 6.10% 2017-2027		/			9 013
BIDC.O5	BIDC-EBID 6,40% 2019-2026		/			10 300
BOAD.O12	BOAD 5.95% 2014-2021		/	10,000	25	10 000
CRRH.O1	CRRH-UEMOA 6.10% 2012-2022		/			9 925
CRRH.O2	CRRH-UEMOA 6.10% 2012-2024		/			10 000
CRRH.O9	CRRH-UEMOA 6.05% 2018-2033		/			9 000
SHAF.O3	SHELTER AFRIQUE 6.6% 2014-2021		/			2 000
CRRH.O3	CRRH-UEMOA 6% 2013-2023		/			10 000
CRRH.O4	CRRH-UEMOA 6% 2014-2024		/			9 950
CRRH.O5	CRRH-UEMOA 5.85% 2015-2025		/			9 900
CRRH.O6	CRRH-UEMOA 5.85% 2016-2026		/			10 000
CRRH.O7	CRRH-UEMOA 5.95% 2017-2029		/	7,877.42	20	7 873
CRRH.O8	CRRH-UEMOA 5.95% 2018-2030		/			8 729

## SUKUK ET TITRES ASSIMILES

Symbole	Titre	Quantité résiduelle à l'achat	Cours Achat / Vente	Quantité résiduelle à la vente	Cours de Référence
SUKCI.S1	SUKUK CI 5.75% 2015-2020		/		9 990
SUKCI.S2	SUKUK CI 5.75% 2016-2023		/		10 300
SUKSN.S2	SUKUK SN 6% 2016-2026		/		10 300
SUKTG.S1	SUKUK TG 6.5% 2016-2026		/		10 200

**CALENDRIER DES ASSEMBLEES GENERALES**

**ANNEE : 2020**

Société	Nature	Date	Heure	Lieu
FILTISAC CI	Ordinaire	20/07/2020	15:00:00	Hôtel RADISSON BLU, situé sur la Route de l'Aéroport,
CIE CI	Ordinaire	30/06/2020	08:30:00	Visioconférence
SODECI	Ordinaire	30/06/2020	10:30:00	Siège Social : 1, Avenue Christiani Treichville ABIDJAN 01 BP 1843
CFAO MOTORS CI	Ordinaire	30/06/2020	09:00:00	Siège social sis à Abidjan Treichville, 117, Boulevard de Marseille
ECOBANK TG	Mixte	30/06/2020	11:00:00	Eko Hotels & Suites, 1415 Adetokunbo Ademola Street, Victoria Island, Lagos, Nigeria
TRACTAFRIC CI	Ordinaire	30/06/2020	10:00:00	hôtel PULLMAN ABIDJAN sis au Plateau, rue Abdoulaye Fadiga
UNIWAX CI	Mixte	30/06/2020	10:00:00	Espace Latrille Event, sis à Abidjan, Cocody II-Plateaux (Carrefour Duncan)
ECOBANK CI	Ordinaire	30/06/2020	10:00:00	Hôtel Radisson Blu, sis à Abidjan Port Bouët, route de l'aéroport international Felix Houphouët Boigny
TOTAL	Ordinaire	30/06/2020	10:00:00	Siège social de la société
ORAGROUP	Ordinaire	29/06/2020	10:00:00	Hôtel 2 Février situé à la place de l'indépendance, Lomé TOGO
SETAO CI	Ordinaire	26/06/2020	10:00:00	Hôtel TIAMA (salon Ebène) - Abidjan Plateau
SMB	Ordinaire	25/06/2020	09:30:00	Abidjan-Port-Bouët, Boulevard de l'Aéroport
SOGB	Ordinaire	19/06/2020	11:00:00	Immeuble CRRAE-UEMOA sis à Abidjan Plateau
SICABLE	Ordinaire	19/06/2020	10:00:00	Hôtel TIAMA, Boulevard de la République à ABIDJAN
SOGB	Ordinaire	19/06/2020	11:00:00	Immeuble CRRAE-UEMOA sis à Abidjan Plateau (Annule et remplace celui publié le 27/05/2020))
NSBC	Ordinaire	12/06/2020	10:00:00	Abidjan-Plateau, 8-10 Avenue Joseph ANOMA, 01 BP 1264 Abidjan 01
SGB CI	Ordinaire	12/06/2020	09:00:00	Espace Latrille Events, sis à Abidjan Commune de Cocody, aux Deux-Plateaux Boulevard Latrille
NEI-CEDA CI	Ordinaire	10/06/2020	10:00:00	Hôtel TIAMA, Abidjan-Plateau
BANK OF AFRICA SN	Ordinaire	29/05/2020	09:30:00	Immeuble Elan II au 2ème Etage, Almadies, Zone 12, Route de Ngor à Dakar
SIB	Ordinaire	26/05/2020	09:00:00	Siège social par Visioconférence
BANK OF AFRICA CI	Ordinaire	22/05/2020	09:30:00	initialement prévue pour le 11 mai 2020 est reportée au 22 mai 2020 au siège social de la banque, immeuble BOA sis à Abidjan plateau, Angle Avenue Terrassons de Fougères et Rue Gourgas 01 BP 4132 - Abidjan
SGB CI	Ordinaire	16/05/2020	09:00:00	Espace latrille Events, sis à Abidjan Commune de cocody, aux Deux-Plateaux Boulevard Latrille
BANK OF AFRICA CI	Ordinaire	11/05/2020	09:30:00	Siège social de la banque, immeuble BOA sis à Abidjan plateau, Angle Avenue Terrassons de Fougères et Rue Gourgas 01 BP 4132 - Abidjan
ONATEL BF	Ordinaire	07/05/2020	09:00:00	L'Assemblée Générale Ordinaire des actionnaires de l'ONATEL SA, ne pourra se tenir physiquement. Le vote des résolutions de l'assemblée aura lieu uniquement par correspondance.
SONATEL	Mixte	04/05/2020	10:00:00	Siège social par Visioconférence
BANK OF AFRICA ML	Mixte	25/04/2020	09:30:00	Au siège, Immeuble BANK OF AFRICA, Avenue du Mali, Quartier ACI 2000 de la Banque BOA MALI
BANK OF AFRICA ML	Mixte	11/04/2020	09:30:00	Siège de la Banque BOA MALI
CORIS BANK INTERNATIONAL	Ordinaire	08/04/2020	09:00:00	Hôtel SOPATEL Silmandé SA
BANK OF AFRICA NG	Extraordinaire	02/04/2020	10:00:00	Centre de Formation de la BOA NIGER (BOA-Siège)
BANK OF AFRICA BN	Mixte	01/04/2020	10:00:00	NOVOTEL à Cotonou
BANK OF AFRICA BF	Ordinaire	30/03/2020	10:00:00	Salle LAICO HOTEL OUAGA 2000
SICABLE	Ordinaire	27/03/2020	09:00:00	initialement prévue pour le 27 mars 2020 est reportée à une date ultérieure

# L'actualité de la BRVM sur nos plateformes digitales

## Infos BRVM

Pour recevoir les informations boursières par SMS, souscrivez :



Côte d'Ivoire : \*430#  
Bénin : \*430\*15#



Côte d'Ivoire : #139#  
Burkina Faso : \*310#



Côte d'Ivoire : \*431#  
Niger : \*512\*9#  
Togo : \*310#

## Site web

[www.brvm.org](http://www.brvm.org)

## Application Mobile

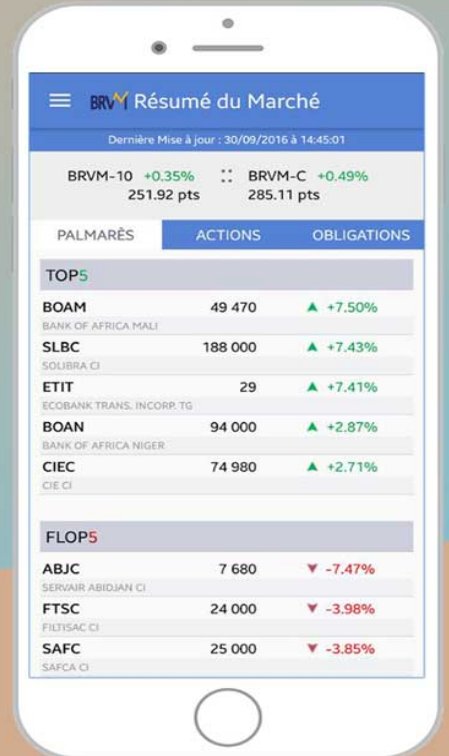

Disponible sur  
 Google play  
Disponible sur  
 App Store



Nous suivre sur :

