

<b>BRVM 10</b>	<b>118,72</b>
Variation Jour	↑ 0,29 %
Variation annuelle	↓ -20,38 %



# BULLETIN OFFICIEL DE LA COTE

N° 146

jeudi 30 juillet 2020

Site : www.brvm.org

<b>BRVM Composite</b>	<b>128,61</b>
Variation Jour	↑ 0,69 %
Variation annuelle	↓ -19,24 %

Evolution des indices

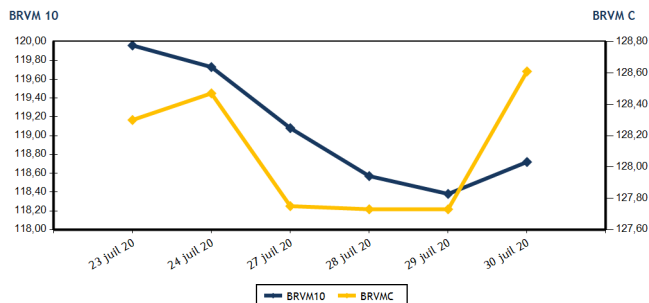

Volumes et valeurs transigés

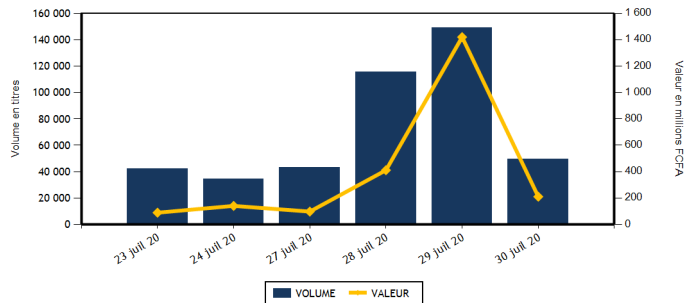

Actions	Niveau	Evol. Jour
Capitalisation boursière (FCFA)(Actions & Droits)	3 864 300 562 411	0,69 %
Volume échangé (Actions & Droits)	38 113	-74,35 %
Valeur transigée (FCFA) (Actions & Droits)	98 162 095	-93,07 %
Nombre de titres transigés	34	-8,11 %
Nombre de titres en hausse	14	40,00 %
Nombre de titres en baisse	9	-40,00 %
Nombre de titres inchangés	11	-8,33 %

Obligations	Niveau	Evol. Jour
Capitalisation boursière (FCFA)	5 095 628 337 280	-0,18 %
Volume échangé	11 214	3 298,18 %
Valeur transigée (FCFA)	112 139 814	3 505,78 %
Nombre de titres transigés	4	33,33 %
Nombre de titres en hausse	1	0,00 %
Nombre de titres en baisse	2	100,00 %
Nombre de titres inchangés	1	0,00 %

## PLUS FORTES HAUSSES

Titres	Cours	Evol. Jour	Evol. annuelle
TOTAL CI (TTLC)	1 370	6,61 %	-19,41 %
SOCIETE GENERALE COTE D'IVOIRE (SGBC)	7 700	6,43 %	0,00 %
NSIA BANQUE COTE D'IVOIRE (NSBC)	3 600	5,88 %	-44,36 %
PALM CI (PALC)	1 160	5,45 %	-36,26 %
ONATEL BF (ONTBF)	2 900	5,07 %	7,21 %

## PLUS FORTES BAISES

Titres	Cours	Evol. Jour	Evol. annuelle
SICOR CI (SICC)	1 760	-7,37 %	-35,77 %
SAPH CI (SPHC)	1 020	-5,12 %	-22,14 %
BICI CI (BICC)	4 850	-4,90 %	-28,68 %
BERNABE CI (BNBC)	675	-3,57 %	-3,57 %
ORAGROUP TOGO (ORGT)	3 800	-3,18 %	-9,52 %

## INDICES SECTORIELS

Base = 100 au 14 juin 1999	Nombre de sociétés	Valeur	Evol. Jour	Evol. annuelle	Volume	Valeur	PER moyen
BRVM - INDUSTRIE	12	33,52	-0,12 %	-10,99 %	17 262	16 937 660	52,90
BRVM - SERVICES PUBLICS	4	370,55	0,96 %	-25,20 %	5 527	44 402 995	8,11
BRVM - FINANCES	15	52,39	0,46 %	-14,10 %	9 330	30 010 690	5,83
BRVM - TRANSPORT	2	319,03	0,00 %	-13,01 %	1 200	1 560 000	7,54
BRVM - AGRICULTURE	5	57,27	-0,64 %	-33,31 %	730	726 460	5,32
BRVM - DISTRIBUTION	7	213,54	1,87 %	-15,68 %	4 064	4 524 290	10,25
BRVM - AUTRES SECTEURS	1	246,78	0,00 %	-18,37 %	0	0	3,10
BRVM - PETITES CAPITALISATIONS	-	-	-	-	-	-	-

Indicateurs	1er et 2è Comp.	BRVM PC
PER moyen du marché	9,49	
Taux de rendement moyen du marché	10,41	
Taux de rentabilité moyen du marché	12,96	
Nombre de sociétés cotées	46	
Nombre de lignes obligataires	68	
Volume moyen annuel par séance	2 237,00	
Valeur moyenne annuelle par séance	3 593 259,42	

Indicateurs	1er et 2è Comp.	BRVM PC
Ratio moyen de liquidité	1,63	
Ratio moyen de satisfaction	36,08	
Ratio moyen de tendance	2 206,86	
Ratio moyen de couverture	4,53	
Taux de rotation moyen du marché	0,00	
Prime de risque du marché	-0,62	
Nombre de SGI participantes	25	

## Définitions

Volume moyen annuel par séance = Valeur annuel échangé / nombre de séances  
 Valeur moyenne annuelle par séance = Valeur annuelle échangée / nombre de séances  
 Ratio moyen de liquidité = Moyenne des ratios de liquidité (Titres échangés / Volume des ordres de vente)  
 Ratio moyen de satisfaction = Moyenne des ratios de satisfaction (Titres échangés / Volume des ordres d'achat)  
 Ratio moyen de tendance = Moyenne des ratios de tendance (Volume des ordres d'achat / Volume des ordres de vente)  
 Ratio moyen de couverture = Moyenne des ratios de couverture (Volume des ordres de vente / Volume des ordres d'achat)

Taux moyen de rotation = moyenne des taux de rotation des actions cotées (volume transigé / capi flottante)  
 PER moyen du marché = moyenne des PER des actions cotées ayant un PER positif  
 Taux de rendement moyen = moyenne des taux de rendement des actions cotées ayant distribué un dividende  
 Taux de rentabilité moyen = moyenne des taux de rentabilité des actions cotées  
 Prime de risque du marché = (1 / le PER moyen du marché) - le taux de référence actuel des emprunts d'Etat



**MARCHE DES ACTIONS**

Symbole	Titre	Cours Précédent	Cours du jour		Variation jour	Séance de cotation		Cours Référence	Variation de l'année précédente	Dernier dividende payé		Rdt. Net	PER
			Ouv.	Clôt.		Volume	Valeur			Montant net	Date		
<b>SECTEUR - INDUSTRIE</b>		<b>33,52</b>	<b>points</b>		<b>↓</b>	<b>-0,12 %</b>							
CABC	SICABLE CI	745	745	750	0,67 %	7 633	5 722 255	750	19,05 %	75,00	29-juil.-20	10,00 %	6,96
FTSC	FILTISAC CI	1 270	1 260	1 270	0,00 %	7 140	9 047 800	1 270	-26,38 %	110,00	31-juil.-19	8,66 %	9,66
NEIC	NEI-CEDA CI	130	130	130	0,00 %	145	18 850	130	-7,14 %	9,00	28-juin-01		2,82
NTLC	NESTLE CI	300	300	300	0,00 %	20	6 000	300	-24,05 %	31,50	12-août-11		
SEMC	CROWN SIEM CI	165	160	160	-3,03 %	40	6 400	160	23,08 %	16,92	29-sept.-17		5,84
SIVC	AIR LIQUIDE CI	220	225	225	2,27 %	15	3 375	225	21,62 %	63,00	29-sept.-17		
SLBC	SOLIBRA CI	45 500	NC	NC	0,00 %			45 500	1,11 %	1 368,00	6-juin-19	3,01 %	57,39
SMBC	SMB CI	2 450	NC	NC	0,00 %			2 450	-2,00 %	450,00	30-août-19	18,37 %	332,14
STBC	SITAB CI	610	NC	NC	0,00 %			610	0,83 %	206,20	19-juin-17		2,07
TTRC	TRITURAF CI-Ste en Liquidation	490	SP	SP	0,00 %			490	0,00 %	1 440,00	19-juil.-02		
UNLC	UNILEVER CI	4 775	NC	NC	0,00 %			4 775	0,00 %	1 233,00	9-juil.-12		
UNXC	UNIWAX CI	950	950	940	-1,05 %	2 269	2 132 980	940	-45,51 %	181,80	11-juil.-19	19,34 %	6,30
<b>TOTAL</b>						<b>17 262</b>	<b>16 937 660</b>						<b>52,90</b>
<b>SECTEUR - SERVICES PUBLICS</b>		<b>370,55</b>	<b>points</b>		<b>↑</b>	<b>0,96 %</b>							
CIEC	CIE CI	(d) 1 280	1 200	1 275	-0,39 %	1 021	1 301 310	1 175	-20,31 %	104,98	5-août-20	8,23 %	10,93
ONTBF	ONATEL BF	2 760	2 760	2 900	5,07 %	1 199	3 336 765	2 900	7,21 %	387,17	10-juin-20	13,35 %	6,55
SDCC	SODE CI	2 900	NC	NC	0,00 %			2 900	3,57 %	270,00	29-oct.-19	9,31 %	8,84
SNTS	SONATEL SN	11 950	11 950	12 000	0,42 %	3 307	39 764 920	12 000	-29,39 %	1 225,00	20-mai-20	10,21 %	6,10
<b>TOTAL</b>						<b>5 527</b>	<b>44 402 995</b>						<b>8,11</b>
<b>SECTEUR - FINANCES</b>		<b>52,39</b>	<b>points</b>		<b>↑</b>	<b>0,46 %</b>							
BICC	BICI CI	5 100	4 880	4 850	-4,90 %	109	531 650	4 850	-28,68 %	182,90	17-juil.-19	3,77 %	8,25
BOAB	BANK OF AFRICA BN	3 455	3 455	3 485	0,87 %	1 161	4 045 335	3 485	-3,46 %	436,00	15-mai-20	12,51 %	4,71
BOABF	BANK OF AFRICA BF	3 175	3 200	3 200	0,79 %	701	2 243 200	3 200	-15,57 %	370,00	4-mai-20	11,56 %	3,80
BOAC	BANK OF AFRICA CI	2 900	2 800	3 000	3,45 %	266	794 000	3 000	-24,91 %	315,00	15-juin-20	10,50 %	4,17
BOAM	BANK OF AFRICA ML	1 000	1 000	1 000	0,00 %	85	83 500	1 000	-13,04 %	271,00	15-mai-19	27,10 %	
BOAN	BANK OF AFRICA NG	3 400	3 400	3 400	0,00 %	730	2 482 000	3 400	0,44 %	429,66	20-mai-20	12,64 %	5,20
BOAS	BANK OF AFRICA SENEGAL	1 350	1 395	1 405	4,07 %	396	552 920	1 405	-9,06 %	161,00	19-juin-20	11,46 %	3,70
CBIBF	CORIS BANK INTERNATIONAL	7 395	7 200	7 300	-1,28 %	145	1 044 500	7 300	-8,75 %	420,00	8-juil.-20	5,75 %	8,44
ECOC	ECOBANK COTE D'IVOIRE	2 900	2 900	2 900	0,00 %	1 886	5 465 650	2 900	-27,32 %	353,00	20-juil.-20	12,17 %	6,29
ETIT	ECOBANK TRANS. INCORP. TG	13	NC	NC	0,00 %			13	-7,14 %	1,21	28-avr.-17		1,46
NSBC	NSIA BANQUE COTE D'IVOIRE	3 400	3 300	3 600	5,88 %	357	1 280 700	3 600	-44,36 %	77,69	27-juil.-20	2,16 %	6,13
ORGT	ORAGROUP TOGO	3 925	3 800	3 800	-3,18 %	1 000	3 800 000	3 800	-9,52 %	59,52	17-juil.-20	1,57 %	14,39
SAFC	SAFCA CI	300	NC	NC	0,00 %			300	-10,45 %	23,04	29-juil.-11		
SGBC	SOCIETE GENERALE COTE D'IVOIRE	7 235	7 235	7 700	6,43 %	292	2 227 475	7 700	0,00 %	273,00	29-juil.-20	3,55 %	4,77
SIBC	SOCIETE IVOIRIENNE DE BANQUE	2 475	2 480	2 480	0,20 %	2 202	5 459 760	2 480	-12,06 %	270,00	19-juin-20	10,89 %	4,42
<b>TOTAL</b>						<b>9 330</b>	<b>30 010 690</b>						<b>5,83</b>
<b>SECTEUR - TRANSPORT</b>		<b>319,03</b>	<b>points</b>		<b>→</b>	<b>0,00 %</b>							
SDSC	BOLLORE	1 300	1 300	1 300	0,00 %	1 200	1 560 000	1 300	-13,33 %	184,00	6-juin-19	14,15 %	7,54
SVOC	MOVIS CI	2 395	SP	SP	0,00 %			2 395	0,00 %	270,00	5-juil.-99		

TOTAL

1 200

1 560 000

7,54

**MARCHE DES ACTIONS**

Symbole	Titre	Cours Précédent	Cours du jour		Variation jour	Séance de cotation		Cours Référence	Variation de l'année précédente	Dernier dividende payé		Rdt. Net	PER
			Ouv.	Clôt.		Volume	Valeur			Montant net	Date		
<b>SECTEUR - AGRICULTURE</b>		<b>57,27</b>	<b>points</b>		<b>↓</b>	<b>-0,64 %</b>							
PALC	PALM CI	1 100	1 160	1 160	5,45 %	200	232 000	1 160	-36,26 %	253,47	24-sept.-18	21,85 %	
SCRC	SUCRIVOIRE	500	500	500	0,00 %	284	142 000	500	-17,36 %	72,00	28-sept.-18	14,40 %	
SICC	SICOR CI	1 900	1 760	1 760	-7,37 %	1	1 760	1 760	-35,77 %	1 919,00	25-sept.-00		1,07
SOGC	SOGB CI	1 500	1 500	1 500	0,00 %	210	315 000	1 500	-41,86 %	126,00	15-juil.-20	8,40 %	7,17
SPHC	SAPH CI	1 075	1 020	1 020	-5,12 %	35	35 700	1 020	-22,14 %	78,00	27-sept.-18	7,65 %	7,72
<b>TOTAL</b>						<b>730</b>	<b>726 460</b>						<b>5,32</b>
<b>SECTEUR - DISTRIBUTION</b>		<b>213,54</b>	<b>points</b>		<b>↑</b>	<b>1,87 %</b>							
ABJC	SERVAIR ABIDJAN CI	1 095	1 100	1 100	0,46 %	1 034	1 137 330	1 100	-12,00 %	164,96	30-sept.-19	15,00 %	7,95
BNBC	BERNABE CI	700	700	675	-3,57 %	407	284 650	675	-3,57 %	45,00	19-juil.-19	6,67 %	10,57
CFAC	CFAO MOTORS CI	390	NC	NC	0,00 %			390	-10,34 %	31,50	23-juil.-19	8,08 %	13,46
PRSC	TRACTAFRIC MOTORS CI	3 000	NC	NC	0,00 %			3 000	11,32 %	150,36	18-sept.-19	5,01 %	17,00
SHEC	VIVO ENERGY CI	610	610	610	0,00 %	532	324 520	610	-23,75 %	64,29	2-août-19	10,54 %	7,13
TTLC	TOTAL CI	1 285	1 295	1 370	6,61 %	1 301	1 759 040	1 370	-19,41 %	108,40	11-oct.-19	7,91 %	8,43
TTLS	TOTAL SN	1 290	1 280	1 290	0,00 %	790	1 018 750	1 290	-24,12 %	105,30	29-juil.-19	8,16 %	7,21
<b>TOTAL</b>						<b>4 064</b>	<b>4 524 290</b>						<b>10,25</b>
<b>AUTRES SECTEURS</b>		<b>246,78</b>	<b>points</b>		<b>→</b>	<b>0,00 %</b>							
STAC	SETAO CI	200	NC	NC	0,00 %			200	-18,37 %				3,10
<b>TOTAL</b>						<b>0</b>	<b>0</b>						<b>3,10</b>
<b>TOTAL - Marché des actions</b>						<b>38 113</b>	<b>98 162 095</b>						

**MARCHE DES DROITS**

Symbole	Titre	Cours Précédent	Cours du jour		Variation jour	Séance de cotation		Cours Référence	Variation depuis l'origine	Parité	Periode de négociation	
			Ouv.	Clôt.		Volume	Valeur				Début	fin
<b>TOTAL</b>												
<b>TOTAL - Marché des droits</b>												

**TROISIEME COMPARTIMENT - BRVM PETITES CAPITALISATIONS**

Symbole	Titre	Cours Précédent	Cours du jour		Variation jour	Séance de cotation		Cours Référence	Variation depuis l'origine
			Ouv.	Clôt.		Volume	Valeur		
<b>TOTAL</b>									
<b>TOTAL - 3ème Compartiment - BRVM PC</b>									

**Légende:**  
 (#) Fractionnement du titre - Valeur théorique  
 Cours du jour: Ouv.: Ouverture Clôt.: Clôture Moy.: Moyen  
 Mentions : NC: Non Coté Ex-c: Ex-coupon Ex-d: Ex-droit SP: Suspendu Val-T: Valeur Théorique  
 PER = Cours / BNPA selon les données disponibles Rdt. Net: Rendement net (DNPA / Cours)  
 Comp.: 1 - Premier Compartiment 2 - Second Compartiment 3 - Compartiment de croissance  
 Ratio de liquidité = Titres échangés / Volume des ordres de vente  
 : Progression de l'indice sectoriel : Stabilité de l'indice sectoriel : Recul de l'indice sectorie

MARCHE DES OBLIGATIONS

Symbole	Titre	Valeur nominale	Cours Précédent	Cours du jour	Cours Référence	Séance de cotation		Coupon couru	Coupon d'intérêt		Type Amort	
						Volume	Valeur		Période	Montant net	Eché.	
<b>OBLIGATIONS D'ETAT</b>												
EOM.01	ETAT DU MALI 6.20% 2016-2023	4 999	4 999	NC	4 999			57,74	A	309,94	23-mai-21	ACD
EOM.02	Etat du Mali 6.50% 2017-2024	8 000	7 999	NC	7 999.20			143,89	A	520,00	20-avr.-21	AC
EOM.03	ETAT DU MALI 6,50 % 2018-2025	10 000	9 900	NC	9 900			527,46	A	650,00	7-oct.-20	AC
EOM.04	ETAT DU MALI 6,50% 2019-2027	10 000	9 800	NC	9 800			32,05	A	650,00	12-juil.-21	AC
EOM.05	ETAT DU MALI 6,50% 2020-2028	10 000	9 950	NC	9 950			222,60	A	650,00	27-mars-21	ACD
EOS.05	ETAT SENEGAL 6.50% 2013-2023	10 000	10 000	NC	10 000			1,77	S	325,00	29-janv.-21	ACD
EOS.06	ETAT SENEGAL 6.50% 2014-2021	3 000	3 075	NC	3 075			33,91	S	97,50	27-nov.-20	ACD
EOS.07	ETAT SENEGAL 6.30% 2015-2025	10 000	10 300	NC	10 300			113,61	S	316,72	25-nov.-20	ACD
TPBF.010	TPBF 6,50% 2020 - 2028	10 000	10 000	NC	10 000			233,15	S	325,00	20-sept.-20	ACD
TPBF.03	TPBF 6,50% 2013-2020	10 000	10 000	NC	10 000			109,51	S	325,00	29-nov.-20	ACD
TPBF.04	TPBF 6.50% 2017-2027 (*)	10 000	9 990	10 000	10 000	40	400 000	321,44	S	323,22	31-juil.-20	ACD
TPBF.05	TPBF 6,50% 2017-2024	10 000	10 300	NC	10 300			55,05	S	325,00	29-déc.-20	ACD
TPBF.06	TPBF 6.50% 2018-2025	10 000	10 000	NC	10 000			97,68	S	325,00	5-déc.-20	ACD
TPBF.07	TPBF 6,50% 2018-2025	10 000	10 000	NC	10 000			134,24	S	325,00	15-nov.-20	AC
TPBF.08	TPBF 6,50% 2019-2027	10 000	9 900	NC	9 900			150,96	S	326,78	6-nov.-20	ACD
TPBF.09	TPBF 6,50% 2019 - 2027	10 000	9 999	9 999	9 999	120	1 199 880	200,68	S	325,00	8-oct.-20	ACD
TPBJ.01	TPBJ 6.50% 2017-2027	10 000	10 300	10 000	10 000	10 988	109 880 000	203,01	A	650,00	7-avr.-21	ACD
TPBJ.02	TPBJ 6.50% 2018-2025	10 000	10 300	NC	10 300			109,51	S	325,00	29-nov.-20	ACD
TPCI.016	TPCI 6.55% 2014-2022	10 000	10 000	NC	10 000			127,41	A	655,00	20-mai-21	ACD
TPCI.017	TPCI 3% 2014-2024	10 000	10 000	NC	10 000			33,61	S	150,00	19-déc.-20	ACD
TPCI.018	TPCI 5.85% 2014-2021	10 000	10 000	NC	10 000			65,53	S	292,50	19-déc.-20	ACD
TPCI.019	TPCI 5.99% 2015-2025	10 000	10 000	NC	10 000			126,36	A	599,00	14-mai-21	ACD
TPCI.020	TPCI 5.85% 2015-2022	10 000	10 000	NC	10 000			185,41	S	292,50	5-oct.-20	ACD
TPCI.021	TPCI 6% 2016-2028	10 000	10 000	NC	10 000			185,75	A	600,00	8-avr.-21	ACD
TPCI.022	TPCI 5.90% 2016 - 2026	10 000	10 000	NC	10 000			72,74	A	590,00	15-juin-21	ACD
TPCI.023	TPCI 5.90% 2016-2026	10 000	10 000	NC	10 000			412,68	A	590,00	17-nov.-20	ACD
TPCI.024	TPCI 6.25% 2017-2029	10 000	10 000	NC	10 000			206,63	S	312,50	30-sept.-20	ACD
TPCI.025	TPCI 5,95% 2017-2024 A	10 000	9 950	NC	9 950			157,69	S	297,50	24-oct.-20	ACD
TPCI.026	TPCI 5,95% 2017-2024 B	10 000	10 000	NC	10 000			130,96	S	297,50	10-nov.-20	ACD
TPCI.027	TPCI 6% 2017-2025	10 000	10 000	NC	10 000			50,82	S	300,00	29-déc.-20	ACD
TPCI.028	TPCI 6% 2018 - 2026 (*)	10 000	10 300	NC	10 300			595,08	A	600,00	2-août-20	ACD
TPCI.029	TPCI 6% 2018-2026	10 000	10 000	NC	10 000			467,21	A	600,00	19-oct.-20	ACD
TPCI.030	TPCI 5,95% 2018-2025	10 000	10 000	NC	10 000			76,41	S	297,50	13-déc.-20	ACD
TPCI.031	TPCI 5,75% 2019 - 2026	10 000	10 000	NC	10 000			63,01	A	575,00	20-juin-21	ACD
TPCI.032	TPCI 2,23% 2019-2026	10 000		NC				0,00	A	0,00	20-juin-21	ACD
TPCI.033	TPCI 5,75% 2019-2026	10 000	10 000	NC	10 000			207,95	A	575,00	20-mars-21	ACD
TPCI.034	TPCI 6% 2019-2029	10 000	10 000	NC	10 000			216,99	A	600,00	20-mars-21	ACD
TPCI.035	TPCI 5,75% 2019 -2026	10 000	10 000	NC	10 000			29,93	A	575,00	11-juil.-21	ACD
TPCI.036	TPCI 5,75% 2019-2026	10 000	10 000	NC	10 000			540,44	A	575,00	21-août-20	ACD
TPCI.037	TPCI 5,80% 2019-2026	10 000	10 000	NC	10 000			378,74	A	580,00	4-déc.-20	ACD
TPCI.038	TPCI 5,75% 2019-2026	10 000	10 000	NC	10 000			375,48	A	575,00	4-déc.-20	ACD
TPCI.039	TPCI 5,75% 2019-2026	10 000	10 300	NC	10 300			450,89	A	575,00	17-oct.-20	ACD
TPCI.040	TPCI 5,75% 2019-2026	10 000	10 000	NC	10 000			317,35	A	575,00	10-janv.-21	ACD
TPCI.041	TPCI 5,80% 2020-2027	10 000	10 300	NC	10 300			242,46	A	580,00	28-févr.-21	ACD
TPCI.042	TPCI 5,90% 2020-2030	10 000	10 300	NC	10 300			246,64	A	590,00	28-févr.-21	ACD
TPNE.01	TRESOR PUBLIC DU NIGER 6,50% 2019-2026	10 000	10 300	NC	10 300			220,82	A	650,00	28-mars-21	ACD
TPNE.02	TRESOR PUBLIC DU NIGER 6,50% 2019 - 2026	10 000	10 300	NC	10 300			646,45	A	650,00	1-août-20	ACD
<b>TOTAL</b>						11 148	111 479 880					

jeudi 30 juillet 2020

**OBLIGATIONS REGIONALES**

BIDC.O3	BIDC-EBID 6.50% 2014-2021	10 000	10 300	NC	10 300			219,02	S	325,00	28-sept.-20	ACD
BIDC.O4	BIDC-EBID 6.10% 2017-2027	8 750	8 750	NC	8 750			73,53	A	610,00	16-juin-21	ACD
BIDC.O5	BIDC-EBID 6,40% 2019-2026	10 000	10 300	NC	10 300			31,30	S	320,00	12-janv.-21	ACD
BOAD.O12	BOAD 5.95% 2014-2021	10 000	9 900	NC	9 900			352,77	A	595,00	26-déc.-20	ACD
CRRH.O1	CRRH-UEMOA 6.10% 2012-2022	10 000	9 925	NC	9 925			281,54	S	305,00	13-août-20	AC
CRRH.O2	CRRH-UEMOA 6.10% 2012-2024	10 000	10 000	NC	10 000			21,55	S	305,00	17-janv.-21	AC
CRRH.O3	CRRH-UEMOA 6% 2013-2023	10 000	10 000	NC	10 000			155,74	S	300,00	26-oct.-20	AC
CRRH.O4	CRRH-UEMOA 6% 2014-2024	10 000	9 950	NC	9 950			49,18	S	300,00	30-déc.-20	AC
CRRH.O5	CRRH-UEMOA 5.85% 2015-2025	10 000	9 999	NC	9 999			41,67	S	294,90	4-janv.-21	AC
CRRH.O6	CRRH-UEMOA 5.85% 2016-2026	10 000	10 000	NC	10 000			42,92	S	292,50	3-janv.-21	ACD
CRRH.O7	CRRH-UEMOA 5.95% 2017-2029	7 917	7 873	NC	7 873.46			94,72	S	235,52	17-nov.-20	AC
CRRH.O8	CRRH-UEMOA 5.95% 2018-2030	8 750	8 729	NC	8 729			55,48	S	260,31	21-déc.-20	AC
CRRH.O9	CRRH-UEMOA 6.05% 2018-2033	9 000	9 000	NC	9 000			58,02	S	272,25	21-déc.-20	AC
SHAF.O3	SHELTER AFRIQUE 6.6% 2014-2021	2 000	2 000	NC	2 000			55,18	S	65,64	28-août-20	ACD
<b>TOTAL</b>								<b>0</b>		<b>0</b>		

**OBLIGATIONS PIVEES**

BHSN.O1	DIASPORA BONDS BHS 6,25% 2019-	10 000	10 000	9 999	9 999	66	659 934	34,25	S	315,07	10-janv.-21	ACD
SIFC.O1	SIFCA 6.90% 2013-2021	10 000	10 000	NC	10 000			659,57	A	676,20	8-août-20	ACD
SNLC.O1	SENELEC 6,50% 2018-2025	10 000	10 000	NC	10 000			220,79	S	325,00	27-sept.-20	AC
<b>TOTAL</b>						<b>66</b>	<b>659 934</b>					

**SUKUK ET TITRES ASSIMILES**

SUKCI.S1	SUKUK CI 5.75% 2015-2020	10 000	9 990	NC	9 990			51,11	S	292,29	28-déc.-20	AC
SUKCI.S2	SUKUK CI 5.75% 2016-2023	10 000	10 300	NC	10 300			231,60	S	293,89	7-sept.-20	ACD
SUKSN.S2	SUKUK SN 6% 2016-2026	10 000	10 300	NC	10 300			6,67	S	306,67	26-janv.-21	ACD
SUKTG.S1	SUKUK TG 6.5% 2016-2026	10 000	10 300	NC	10 300			336,93	S	373,91	17-août-20	ACD
<b>TOTAL</b>								<b>0</b>		<b>0</b>		
<b>TOTAL - Marché des obligations</b>						<b>11 214</b>	<b>112 139 814</b>					

**Légende :**  
 (#) (\*) Ex-Coupon couru (#) Cours de référence amorti / Coupon couru Ex-c (#) Ex-marge de profits  
 Cours du jour: Ouv.: Ouverture Clôt.: Clôture Moy.: Moyen  
 Type Amort: Type d'Amortissement IF: In Fine AC: Amortissement Constant AD: Amortissement Dégressif ACD: Amortissement Constant Différé  
 Période: Périodicité de paiement des coupons A: Annuelle S: Semestrielle T: Trimestrielle  
 Eché.: Échéance de paiement des intérêts  
 Mentions: NC: Non Coté Ex-c: Ex-coupon ou Ex-droit SP: Suspendu

## INFORMATIONS

### OPERATIONS EN COURS

Emetteur	Opération
TPCI	Emprunt obligataire "TPCI 5,90% 2020-2030" et "TPCI 5,80% 2020-2027" - Première cotation le 18 août 2020
TPBF	Emprunt obligataire "TPBF 6,50% 2020-2028" (TPBF.O11) - Première cotation le 18 août 2020
CIE CI	Païement de dividendes de 104,979 FCFA net par action, le 05/08/2020

### AVIS

Entité	N°	Nature	Objet
BRVM	135-2020	Première cotation	Première cotation - TPCI 5,90% 2020-2030 et TPCI 5,80% 2020-2027

### COMMUNIQUES

Emetteur	N°	Nature	Objet
FILTISAC CI	20200730	Communiqué	Information relative aux états financiers certifiés et approuvés - FILTISAC CI
BANK OF AFRICA NG	20200730-1	Notation Financière	Notation financière - BOA NIGER

**QUANTITES RESIDUELLES**

**MARCHE DES ACTIONS**

Symbole	Titre	Quantité résiduelle à l'achat	Cours Achat / Vente		Quantité résiduelle à la vente	Cours de Référence
ABJC	SERVAIR ABIDJAN CI	16	1,095	/ 1,110	7	1 100
BICC	BICI CI			/ 4,880	100	4 850
BNBC	BERNABE CI	20	660	/ 675	735	675
BOAB	BANK OF AFRICA BN	2 264	3,485	/ 3,500	55	3 485
BOABF	BANK OF AFRICA BF	19	3,180	/ 3,200	96	3 200
BOAC	BANK OF AFRICA CI	1	2,810	/ 3,000	1 888	3 000
BOAM	BANK OF AFRICA ML	181	1,000	/ 1,015	199	1 000
BOAN	BANK OF AFRICA NG	41	3,350	/ 3,400	143	3 400
BOAS	BANK OF AFRICA SENEGAL	75	1,320	/ 1,405	812	1 405
CABC	SICABLE CI	70	715	/ 750	127	750
CBIBF	CORIS BANK INTERNATIONAL			/ 7,300	10	7 300
CFAC	CFAO MOTORS CI	882	370	/ 390	3 713	390
CIEC	CIE CI	38	1,250	/ 1,275	30	1 275
ECOC	ECOBANK COTE D'IVOIRE	46	2,880	/ 2,900	1 037	2 900
ETIT	ECOBANK TRANS. INCORP. TG			/ Marché	1 233 109	13
FTSC	FILTISAC CI	60	1,260	/ 1,270	3 581	1 270
NEIC	NEI-CEDA CI			/ 135	3 625	130
NSBC	NSIA BANQUE COTE D'IVOIRE	95	3,300	/ 3,600	316	3 600
NTLC	NESTLE CI	905	300	/ 310	75	300
ONTBF	ONATEL BF	415	2,800	/ 2,900	954	2 900
ORGT	ORAGROUP TOGO			/ 3,850	146	3 800
PALC	PALM CI	376	1,100	/ 1,160	458	1 160
PRSC	TRACTAFRIC MOTORS CI	10	2,850	/ 2,995	9	3 000
SAFC	SAFCA CI	125	300	/		300
SCRC	SUCRIVOIRE	195	505	/ 510	164	500
SDCC	SODE CI	135	2,995	/ 3,100	146	2 900
SDSC	BOLLORE	30	1,275	/ 1,300	7 814	1 300
SEMC	CROWN SIEM CI	460	160	/ 165	1 000	160
SGBC	SOCIETE GENERALE COTE D'IVOIRE	13	7,240	/		7 700
SHEC	VIVO ENERGY CI	212	610	/ 640	415	610
SIBC	SOCIETE IVOIRIENNE DE BANQUE	403	2,430	/ 2,480	1 222	2 480
SICC	SICOR CI	4	1,760	/		1 760
SIVC	AIR LIQUIDE CI	808	220	/ 225	10 785	225
SLBC	SOLIBRA CI			/ 47,000	8	45 500
SMBC	SMB CI	6	2,400	/ 2,495	513	2 450
SNTS	SONATEL SN	2	11,945	/ 12,000	831	12 000
SOGC	SOGB CI	42	1,500	/ 1,600	200	1 500
SPHC	SAPH CI	440	1,020	/ 1,100	128	1 020
STAC	SETAO CI	325	190	/		200
STBC	SITAB CI			/ 640	35	610
SVOC	MOVIS CI			/		2 395
TTLC	TOTAL CI	10	1,290	/		1 370
TTLS	TOTAL SN	1 000	1,250	/ 1,290	1 513	1 290
TTRC	TRITURAF CI-Ste en Liquidation			/		490
UNLC	UNILEVER CI	5	4,775	/		4 775
UNXC	UNIWAX CI	5	905	/ 940	2 236	940



**QUANTITES RESIDUELLES**

**MARCHE DES DROITS**

Symbole	Titre	Quantité résiduelle à l'achat	Cours Achat / Vente	Quantité résiduelle à la vente	Cours de Référence
---------	-------	-------------------------------	---------------------	--------------------------------	--------------------

**TROISIEME COMPARTIMENT - BRVM PETITES CAPITALISATIONS**

Symbole	Titre	Quantité résiduelle à l'achat	Cours Achat / Vente	Quantité résiduelle à la vente	Cours de Référence
---------	-------	-------------------------------	---------------------	--------------------------------	--------------------

**QUANTITES RESIDUELLES**

**MARCHE DES OBLIGATIONS**

Symbole	Titre	Quantité résiduelle à l'achat	Cours Achat / Vente	Quantité résiduelle à la vente	Cours de Référence
BHSN.01	DIASPORA BONDS BHS 6,25% 2019-		/ 9,999	1 430	9 999
SIFC.01	SIFCA 6.90% 2013-2021		/		10 000
SNLC.01	SENELEC 6,50% 2018-2025		/ 10,000	671	10 000
EOM.01	ETAT DU MALI 6.20% 2016-2023		/		4 999
EOM.02	Etat du Mali 6.50% 2017-2024		/ 8,000	100	7 999
EOM.03	ETAT DU MALI 6,50 % 2018-2025		/		9 900
EOM.04	ETAT DU MALI 6,50% 2019-2027		/		9 800
EOM.05	ETAT DU MALI 6,50% 2020-2028		/		9 950
EOS.05	ETAT SENEGAL 6.50% 2013-2023		/		10 000
TPCI.040	TPCI 5,75% 2019-2026		/		10 000
TPCI.041	TPCI 5,80% 2020-2027		/		10 300
TPCI.042	TPCI 5,90% 2020-2030		/		10 300
TPNE.01	TRESOR PUBLIC DU NIGER 6,50% 2019-2026		/		10 300
TPNE.02	TRESOR PUBLIC DU NIGER 6,50% 2019 - 2026		/		10 300
TPCI.034	TPCI 6% 2019-2029		/		10 000
TPCI.035	TPCI 5,75% 2019 - 2026		/ 10,000	80	10 000
TPCI.036	TPCI 5,75% 2019-2026		/		10 000
TPCI.037	TPCI 5,80% 2019-2026		/		10 000
TPCI.038	TPCI 5,75% 2019-2026		/		10 000
TPCI.039	TPCI 5,75% 2019-2026		/		10 300
TPCI.028	TPCI 6% 2018 - 2026		/		10 300
TPCI.029	TPCI 6% 2018-2026		/		10 000
TPCI.030	TPCI 5,95% 2018-2025		/		10 000
TPCI.031	TPCI 5,75% 2019 - 2026		/		10 000
TPCI.032	TPCI 2,23% 2019-2026		/		10 000
TPCI.033	TPCI 5.75% 2019-2026		/		10 000
TPCI.022	TPCI 5.90% 2016 - 2026		/		10 000
TPCI.023	TPCI 5.90% 2016-2026		/		10 000
TPCI.024	TPCI 6.25% 2017-2029		/		10 000
TPCI.025	TPCI 5,95% 2017-2024 A		/		9 950
TPCI.026	TPCI 5,95% 2017-2024 B		/		10 000
TPCI.027	TPCI 6% 2017-2025		/		10 000
TPCI.016	TPCI 6.55% 2014-2022		/		10 000
TPCI.017	TPCI 3% 2014-2024		/		10 000
TPCI.018	TPCI 5.85% 2014-2021		/		10 000
TPCI.019	TPCI 5.99% 2015-2025		/ 10,000	76	10 000
TPCI.020	TPCI 5.85% 2015-2022		/ 10,000	443	10 000
TPCI.021	TPCI 6% 2016-2028		/		10 000
TPBF.06	TPBF 6.50% 2018-2025		/ 10,000	20	10 000
TPBF.07	TPBF 6,50% 2018-2025		/		10 000
TPBF.08	TPBF 6,50% 2019-2027		/ 10,000	30	9 900
TPBF.09	TPBF 6,50% 2019 - 2027		/ 10,000	100	9 999
TPBJ.01	TPBJ 6.50% 2017-2027		/		10 000
TPBJ.02	TPBJ 6.50% 2018-2025		/ 10,000	1 000	10 300
EOS.06	ETAT SENEGAL 6.50% 2014-2021		/		3 075
EOS.07	ETAT SENEGAL 6.30% 2015-2025		/		10 300
TPBF.010	TPBF 6,50% 2020 - 2028	7	9,900	/	10 000
TPBF.03	TPBF 6,50% 2013-2020		/		10 000
TPBF.04	TPBF 6.50% 2017-2027	1 159	10,000	/	10 000

jeudi 30 juillet 2020

TPBF.O5	TPBF 6,50% 2017-2024		/			10 300
BIDC.O3	BIDC-EBID 6.50% 2014-2021		/			10 300
BIDC.O4	BIDC-EBID 6.10% 2017-2027		/			8 750
BIDC.O5	BIDC-EBID 6,40% 2019-2026		/			10 300
BOAD.O12	BOAD 5.95% 2014-2021		/			9 900
CRRH.O1	CRRH-UEMOA 6.10% 2012-2022		/			9 925
CRRH.O2	CRRH-UEMOA 6.10% 2012-2024		/			10 000
CRRH.O9	CRRH-UEMOA 6.05% 2018-2033		/			9 000
SHAF.O3	SHELTER AFRIQUE 6.6% 2014-2021		/			2 000
CRRH.O3	CRRH-UEMOA 6% 2013-2023		/			10 000
CRRH.O4	CRRH-UEMOA 6% 2014-2024		/			9 950
CRRH.O5	CRRH-UEMOA 5.85% 2015-2025		/			9 999
CRRH.O6	CRRH-UEMOA 5.85% 2016-2026		/			10 000
CRRH.O7	CRRH-UEMOA 5.95% 2017-2029		/	7,877.42	20	7 873
CRRH.O8	CRRH-UEMOA 5.95% 2018-2030		/			8 729

## SUKUK ET TITRES ASSIMILES

Symbole	Titre	Quantité résiduelle à l'achat	Cours Achat / Vente	Quantité résiduelle à la vente	Cours de Référence
SUKCI.S1	SUKUK CI 5.75% 2015-2020		/		9 990
SUKCI.S2	SUKUK CI 5.75% 2016-2023		/		10 300
SUKSN.S2	SUKUK SN 6% 2016-2026		/		10 300
SUKTG.S1	SUKUK TG 6.5% 2016-2026		/		10 300

**CALENDRIER DES ASSEMBLEES GENERALES**

**ANNEE : 2020**

Société	Nature	Date	Heure	Lieu
FILTISAC CI	Ordinaire	20/07/2020	15:00:00	Hôtel RADISSON BLU, situé sur la Route de l'Aéroport,
CIE CI	Ordinaire	30/06/2020	08:30:00	Visioconférence
SODECI	Ordinaire	30/06/2020	10:30:00	Siège Social : 1, Avenue Christiani Treichville ABIDJAN 01 BP 1843
CFAO MOTORS CI	Ordinaire	30/06/2020	09:00:00	Siège social sis à Abidjan Treichville, 117, Boulevard de Marseille
ECOBANK TG	Mixte	30/06/2020	11:00:00	Eko Hotels & Suites, 1415 Adetokunbo Ademola Street, Victoria Island, Lagos, Nigeria
TRACTAFRIC CI	Ordinaire	30/06/2020	10:00:00	hôtel PULLMAN ABIDJAN sis au Plateau, rue Abdoulaye Fadiga
UNIWAX CI	Mixte	30/06/2020	10:00:00	Espace Latrille Event, sis à Abidjan, Cocody II-Plateaux (Carrefour Duncan)
ECOBANK CI	Ordinaire	30/06/2020	10:00:00	Hôtel Radisson Blu, sis à Abidjan Port Bouët, route de l'aéroport international Felix Houphouët Boigny
TOTAL	Ordinaire	30/06/2020	10:00:00	Siège social de la société
ORAGROUP	Ordinaire	29/06/2020	10:00:00	Hôtel 2 Février situé à la place de l'indépendance, Lomé TOGO
SETAO CI	Ordinaire	26/06/2020	10:00:00	Hôtel TIAMA (salon Ebène) - Abidjan Plateau
SMB	Ordinaire	25/06/2020	09:30:00	Abidjan-Port-Bouët, Boulevard de l'Aéroport
SOGB	Ordinaire	19/06/2020	11:00:00	Immeuble CRRAE-UEMOA sis à Abidjan Plateau
SICABLE	Ordinaire	19/06/2020	10:00:00	Hôtel TIAMA, Boulevard de la République à ABIDJAN
SOGB	Ordinaire	19/06/2020	11:00:00	Immeuble CRRAE-UEMOA sis à Abidjan Plateau (Annule et remplace celui publié le 27/05/2020)
SGB CI	Ordinaire	12/06/2020	09:00:00	Espace Latrille Events, sis à Abidjan Commune de Cocody, aux Deux-Plateaux Boulevard Latrille
NSBC	Ordinaire	12/06/2020	10:00:00	Abidjan-Plateau, 8-10 Avenue Joseph ANOMA, 01 BP 1264 Abidjan 01
NEI-CEDA CI	Ordinaire	10/06/2020	10:00:00	Hôtel TIAMA, Abidjan-Plateau
BANK OF AFRICA SN	Ordinaire	29/05/2020	09:30:00	Immeuble Elan II au 2ème Etage, Almadies, Zone 12, Route de Ngor à Dakar
SIB	Ordinaire	26/05/2020	09:00:00	Siège social par Visioconférence
BANK OF AFRICA CI	Ordinaire	22/05/2020	09:30:00	initialement prévue pour le 11 mai 2020 est reportée au 22 mai 2020 au siège social de la banque, immeuble BOA sis à Abidjan plateau, Angle Avenue Terrassons de Fougères et Rue Gourgas 01 BP 4132 - Abidjan
SGB CI	Ordinaire	16/05/2020	09:00:00	Espace latrille Events, sis à Abidjan Commune de cocody, aux Deux-Plateaux Boulevard Latrille
BANK OF AFRICA CI	Ordinaire	11/05/2020	09:30:00	Siège social de la banque, immeuble BOA sis à Abidjan plateau, Angle Avenue Terrassons de Fougères et Rue Gourgas 01 BP 4132 - Abidjan
ONATEL BF	Ordinaire	07/05/2020	09:00:00	L'Assemblée Générale Ordinaire des actionnaires de l'ONATEL SA, ne pourra se tenir physiquement. Le vote des résolutions de l'assemblée aura lieu uniquement par correspondance.
SONATEL	Mixte	04/05/2020	10:00:00	Siège social par Visioconférence
BANK OF AFRICA ML	Mixte	25/04/2020	09:30:00	Au siège, Immeuble BANK OF AFRICA, Avenue du Mali, Quartier ACI 2000 de la Banque BOA MALI
BANK OF AFRICA ML	Mixte	11/04/2020	09:30:00	Siège de la Banque BOA MALI
CORIS BANK INTERNATIONAL	Ordinaire	08/04/2020	09:00:00	Hôtel SOPATEL Silmandé SA
BANK OF AFRICA NG	Extraordinaire	02/04/2020	10:00:00	Centre de Formation de la BOA NIGER (BOA-Siège)
BANK OF AFRICA BN	Mixte	01/04/2020	10:00:00	NOVOTEL à Cotonou
BANK OF AFRICA BF	Ordinaire	30/03/2020	10:00:00	Salle LAICO HOTEL OUAGA 2000

# L'actualité de la BRVM sur nos plateformes digitales

## Infos BRVM

Pour recevoir les informations boursières par SMS, souscrivez :



Côte d'Ivoire : \*430#  
Bénin : \*430\*15#



Côte d'Ivoire : #139#  
Burkina Faso : \*310#



Côte d'Ivoire : \*431#  
Niger : \*512\*9#  
Togo : \*310#

## Site web

[www.brvm.org](http://www.brvm.org)



## Application Mobile

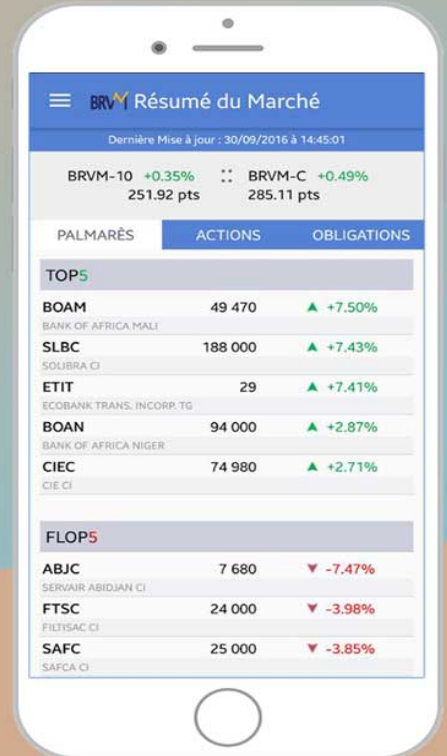

Disponible sur  
 Google play

Disponible sur  
 App Store

Nous suivre sur :



# AVIS N° 135 - 2020 / BRVM / DG

-----  
**TRESOR PUBLIC DE CÔTE D'IVOIRE**  
-----

**Emprunts obligataires**

**"TPCI 5,90 % 2020-2030" et "TPCI 5,80 % 2020-2027".**

**PREMIERE COTATION**  
-----

Dans le but de financer les investissements prévus au budget de l'Etat au titre de l'année 2020, l'Etat de Côte d'Ivoire, à travers la Direction Générale du Trésor et de la Comptabilité Publique (DGTCP), a émis deux (2) emprunts obligataires intitulés "TPCI 5,90 % 2020-2030" et "TPCI 5,80 % 2020-2027".

La diffusion des titres "TPCI 5,90 % 2020-2030" et "TPCI 5,80 % 2020-2027" dans le public au prix de 10 000 FCFA par obligation a eu lieu du 06 au 20 avril 2020.

A l'issue de cette opération, 5 611 404 obligations "TPCI 5,90 % 2020-2030" et 6 171 074 obligations "TPCI 5,80 % 2020-2027" pour un montant total de 117 824 680 000 FCFA ont été souscrites sur le Marché Financier Régional de l'UEMOA.

La date de jouissance desdites obligations est le **23 avril 2020**.

Afin de permettre les échanges des titres sur le Marché Financier Régional, la Bourse Régionale des Valeurs Mobilières (BRVM) porte à la connaissance du public et des intervenants du marché que la première cotation des emprunts "TPCI 5,90 % 2020-2030" et "TPCI 5,80 % 2020-2027" admis au Compartiment des obligations de la BRVM, aura lieu le **mardi 18 août 2020**.

La procédure d'introduction retenue pour la première journée de cotation est la **procédure ordinaire** avec un cours de référence fixé à 10 000 FCFA pour chacune des obligations.

Le premier cours de négociation sera déterminé par la confrontation des ordres d'achat et de vente.

Les symboles adoptés pour les titres sont "TPCI.O43" pour l'emprunt "TPCI 5,90 % 2020-2030" et "TPCI.O44" pour l'emprunt "TPCI 5,80 % 2020-2027".

*Handwritten signature*

La Société de Gestion et d'Intermédiation (SGI) BNI FINANCES, est responsable de l'introduction en bourse des emprunts obligataires "TPCI 5,90 % 2020-2030" et "TPCI 5,80 % 2020-2027".

Les investisseurs qui désirent consulter la note d'information ou obtenir plus d'informations concernant ces émissions obligataires, sont priés de communiquer avec la SGI BNI FINANCES : Immeuble Belle Rive Plateau - Abidjan, 01 BP 670 Abidjan 01, Tél : (225) 20 31 07 77/ 20 20 98 00, Fax : (225) 20 31 07 78, E-mail : bni.finances@bni.ci., ou toute autre SGI installée dans les pays de l'UEMOA.

Pour toute information complémentaire concernant cet avis, veuillez contacter la BRVM à son siège ou les Antennes Nationales de Bourse établies dans chacun des pays de l'UEMOA.

Fait à Abidjan, le 30 juillet 2020

**Le Directeur Général**



**Dr. Edoh Kossi AMENOUNVE**



**FILTISAC** S.A.

S.A. avec Conseil d'Administration au capital de 8 814 837 500 F CFA  
R.C.M. N° 01 ABJ-1965-B-4412 – C.C. N° 0105274 J  
Siège Social : Km 8, route d'Adzopé – 01 B.P 3962 Abidjan 01

## **INFORMATION**

(Article 848 de l'Acte Uniforme OHADA  
relatif aux Sociétés Commerciales et GIE)

Les états financiers publiés le **30 Avril 2020**  
(**FRATERNITE MATIN N° 16611**)  
conformément à l'article 847, sont identiques  
à ceux de l'article 848. Ces documents ont été  
certifiés par nos Commissaires aux comptes et  
approuvés par l'Assemblée Générale  
Ordinaire du 20 Juillet 2020.

Pour le Conseil d'Administration  
**Monsieur Mahmoud RAJAN**  
**Président du Conseil d'Administration**



**Fiche de notation financière**
**Validité : juin 2020 à mai 2021**

Catégorie De valeurs	Échelle de notation	Monnaie	Note préc.	Note actu.	Date d'Exp.	Perspective
Long Terme	Monnaie Locale	CFA	A-	A-	31/05/2021	Stable
Court Terme	Monnaie Locale	CFA	A2	A2	31/05/2021	Stable

**Bloomfield Investment Corporation**
**Téléphone: (225) 22 54 84 40**
**Soraya DIALLO, VP & Directeur Bloomfield Ratings**  
[s.diallo@bloomfield-investment.com](mailto:s.diallo@bloomfield-investment.com)
**Mohamed TOUKOUROU, Analyste financier senior**  
[m.toukourou@bloomfield-investment.com](mailto:m.toukourou@bloomfield-investment.com)
**Cyrielle YAO, Analyste financier**  
[c.yao@bloomfield-investment.com](mailto:c.yao@bloomfield-investment.com)
**Amara BAMBA, Analyste Financier**  
[a.bamba@bloomfield-investment.com](mailto:a.bamba@bloomfield-investment.com)
[www.bloomfield-investment.com](http://www.bloomfield-investment.com)
**Informations financières de base**

En millions de francs CFA	2018	2019
Bilan	300 491	343 902
Créances interbancaires	14 475	18 368
Créances sur la clientèle	173 429	194 707
Dettes interbancaires	79 956	99 679
Dettes à l'égard de la clientèle	176 512	196 225
Fonds propres	32 716	35 824
Marge d'intérêts	12 549	14 778
Produit net bancaire	20 630	23 448
Résultat brut d'exploitation	9 750	11 529
Impôts sur les bénéfices	2 051	-1 912
Résultat net	7 666	8 503

**Présentation**

La Bank Of Africa Niger, en abrégé BOA Niger, est une Société Anonyme de droit nigérien avec Conseil d'Administration. Elle est issue du rachat de la Nigeria International Bank (NIB, banque affiliée à la CITIBANK) par le Groupe Bank Of Africa.

Filiale du groupe BOA depuis le 26 avril 1994, la banque est inscrite sur la liste des banques sous le numéro NE038 et est immatriculée sous le registre de commerce et du crédit mobilier NI-NIM-2003-B-639.

Son siège est situé à Niamey, immeuble BOA-Niger, Rue du Gawèye, B.P. 10973.

Au 31 décembre 2019, le capital social s'élève à 13 000 millions de francs CFA. Il est détenu à 59,5% par le groupe BOA, 34,8% par les actionnaires privés et 5,7% par la BOAD.

**Justification de la notation et perspective**
**Sur le long terme :**

Qualité de crédit élevée. Les facteurs de protection sont bons. Cependant, les facteurs de risques sont plus variables et plus importants en période de pression économique.

**Sur le court terme :**

La certitude de remboursement en temps opportun est bonne. Les facteurs de liquidité et les éléments essentiels des sociétés sont sains. Quoique les besoins de financement en cours puissent accroître les exigences totales de financement, l'accès aux marchés des capitaux est bon. Les facteurs de risque sont minimes.

**Justification de la notation**
**La notation est basée sur les facteurs positifs suivants :**

- Une quasi-stabilité des parts de marché sur les ressources et emplois clientèles ;
- Un renforcement de la gouvernance, en ligne avec les exigences réglementaires ;
- La poursuite de la digitalisation de la banque ;
- Une poursuite de l'amélioration des indicateurs de performance en 2019 ;
- Une bonne résilience de la banque, en dépit de la situation sécuritaire.

**Les principaux facteurs de fragilité de la qualité de crédit sont les suivants :**

- Une capacité à maintenir ses bonnes performances à démontrer, dans un contexte de crise sanitaire et économique ;
- Une marge interbancaire qui demeure déficitaire et impacte l'évolution de la marge globale ;
- Un contexte de renforcement de la concurrence ;
- Un risque sociopolitique et sécuritaire qui demeure élevé.

Mardi 21 juillet 2020

## CALENDRIER DE PAIEMENT DES DIVIDENDES

ANNEE : 2020

Titres	Montant du dividende net par action en FCFA	Numéro de l'Avis	Date de publication de l'Avis au BOC	Ex-dividende	Date de paiement du dividende
				T-2	T
BOA BURKINA FASO	370	043-2020 BRVMDG	10/04/2020	29/04/2020	04/05/2020
BOA BENIN	436	044-2020 BRVMDG	10/04/2020	13/05/2020	15/05/2020
BOA NIGER	429,66	050-2020 BRVMDG	21/04/2020	18/05/2020	20/05/2020
SONATEL SENEGAL	1 225	061-2020 BRVMDG	04/05/2020	18/05/2020	20/05/2020
ONATEL BURKINA FASO	387,17	082-2020 BRVMDG	26/05/2020	08/06/2020	10/06/2020
BOA COTE D'IVOIRE	315	083-2020 BRVMDG	26/05/2020	11/06/2020	15/06/2020
BOA SENEGAL	161	089-2020 BRVMDG	03/06/2020	17/06/2020	19/06/2020
SIB CI	270	091-2020 BRVMDG	04/06/2020	17/06/2020	19/06/2020
CORIS BANK INTERNATIONAL BURKINA FASO	420	109-2020 BRVMDG	24/06/2020	06/07/2020	08/07/2020
SOGB CI	126	107-2020 BRVMDG	22/06/2020	13/07/2020	15/07/2020
ORAGROUP TOGO	59,52	115-2020 BRVMDG	03/07/2020	15/07/2020	17/07/2020
ECOBANK COTE D'IVOIRE	353	116-2020 BRVMDG	06/07/2020	16/07/2020	20/07/2020
NSIA BANQUE COTE D'IVOIRE	77,68666379	121-2020 BRVMDG	13/07/2020	23/07/2020	27/07/2020
SOCIETE GENERALE COTE D'IVOIRE	273	120-2020 BRVMDG	14/07/2020	27/07/2020	29/07/2020
SICABLE CI	75	122-2020 BRVMDG	14/07/2020	27/07/2020	29/07/2020
CIE CI	104,979	124-2020 BRVMDG	15/07/2020	03/08/2020	05/08/2020
FILTISAC CI	125	127-2020 BRVMDG	21/07/2020	04/08/2020	06/08/2020

# BULLETIN OFFICIEL

## OPCVM: FONDS COMMUNS DE PLACEMENT ET SOCIÉTÉS D'INVESTISSEMENT A CAPITAL VARIABLE

jeudi 30 juillet 2020



Sociétés de gestion	Dépositaire	OPCVM	Catégorie	Origine	Valeur Liquidative								
					Précédente		Actuelle		Variation				
					Valeur	Date	Valeur	Date	Origine	Précédent			
QUOTIDIENNES													
AFRICABOURSE ASSET MANAGEMENT	AFRICABOURSE SA	FCP AAM CAPITAL SUR	OCT	5 000	7 178,19	28/07/2020	ND	ND	10/10/2012	-	-		
		FCP AAM EPARGNE CROISSANCE	D	5 000	5 361,24	28/07/2020	ND	ND	19/11/2012	-	-		
		FCP AAM OBLIGATIS	OMLT	5 000	7 397,95	28/07/2020	ND	ND	12/09/2012	-	-		
AFRICAM SA	SBIF	FCP AAM EPARGNE ACTION	A	5 000	2 544,64	28/07/2020	ND	ND	16/01/2017	-	-		
		FCP EXPANSIO	D	5 000	8 164,66	24/07/2020	ND	ND	01/01/2013	-	-		
		FCP SECURITAS	OMLT	5 000	6 436,38	24/07/2020	ND	ND	01/01/2013	-	-		
AFRICAIN DE GESTION D'ACTIFS	SGI AGI	FCP VALORIS	A	5 000	5 750,13	24/07/2020	ND	ND	01/01/2013	-	-		
		FCP CAPITAL PLUS	D	1 000	1 046,99	01/07/2020	ND	ND	11/03/2019	-	-		
		FCP CONFORT PLUS	OMLT	1 000	1 077,87	01/07/2020	ND	ND	11/03/19	-	-		
ATLANTIC ASSET MANAGEMENT	ATLANTIQUE FINANCE	FCP ATLANTIQUE CROISSANCE	D	5 000	3 777,12	23/07/2020	ND	ND	30/05/2015	-	-		
		FCP ATLANTIQUE LIQUIDITE	OCT	5 000	5 301,43	23/07/2020	ND	ND	12/07/2019	-	-		
		FCP ATLANTIQUE ACTIONS	A	5 000	4 930,54	23/07/2020	ND	ND	25/10/2019	-	-		
		FCP ATLANTIQUE SERENITE	OMLT	5 000	5 285,54	23/07/2020	ND	ND	12/07/2019	-	-		
		FCP ATLANTIQUE HORIZON	D	5 000	5 129,14	23/07/2020	ND	ND	25/10/2019	-	-		
		FCP ATLANTIQUE SECURITE	OMLT	5 000	5 535,98	23/07/2020	ND	ND	30/05/2015	-	-		
BNI GESTION	BNI FINANCES	FCP CAPITAL CROISSANCE	D	10 000	ND	26/02/2020	ND	ND	-	-	-		
		OBLIG SECURITE	OMLT	10 000	9 387,00	26/02/2020	ND	ND	06/06/2014	-	-		
		FCP DYNAMIC SAVINGS	D	10 000	ND	26/02/2020	ND	ND	-	-	-		
BOA ASSET MANAGEMENT	BOA CAPITAL SECURITIES	FCP Emergence	D	5 000	6 689,98	28/07/2020	ND	ND	Feb. 2010	-	-		
		FCP Tresor Monea	OCT	25 000 000	33 138 221,47	28/07/2020	ND	ND	Dec. 2013	-	-		
BRM ASSET MANAGEMENT	BRM	FCP "BRM DYNAMIQUE"	D	10 000	12 923,13	08/09/2014	ND	ND	12/03/2009	-	-		
		FCP "BRM OBLIGATAIRE"	D	10 000	12 057,50	17/10/2014	ND	ND	12/03/2009	-	-		
CGF GESTION	CGF BOURSE	FCP ACTIONS PHARMACIE	A	1 000	899,49	28/07/2020	899,57	29/07/2020	25/07/14	-10,04%	0,01%		
		FCP AL BARAKA	A	1 000	1 068,34	28/07/2020	1 068,38	29/07/2020	01/03/17	6,84%	0,00%		
		FCP AL BARAKA 2	D	1 000	1 073,66	28/07/2020	1 073,70	29/07/2020	25/01/18	7,37%	0,00%		
		FCP ASSUR SENEGAL	D	1000000	1 126 962,54	28/07/2020	1 127 031,43	29/07/2020	06/07/14	12,70%	0,01%		
		FCP PLACEMENT AVANTAGE	D	1 000	1 433,70	28/07/2020	1 433,99	29/07/2020	29/03/13	43,40%	0,02%		
		FCP PLACEMENT CROISSANCE	A	1 000	1 048,31	28/07/2020	1 046,53	29/07/2020	29/03/13	4,65%	-0,17%		
		FCP POSTFINANCES HORIZON	D	1 000	1 530,96	28/07/2020	1 532,05	29/07/2020	27/06/09	53,21%	0,07%		
		FCP PLACEMENT QUIETUDE	b	1 000	1 397,19	28/07/2020	1 397,35	29/07/2020	29/03/13	39,73%	0,01%		
		FCP LIQUIDITE-OPTIMUM	OMLT	10000	11 013,47	28/07/2020	11 014,17	29/07/2020	01/10/17	10,14%	0,006%		
		FCP BNDE VALEURS	A	1 000	1 091,83	28/07/2020	1 091,77	29/07/2020	02/09/16	9,18%	-0,005%		
		FCP CORIS ACTIONS	A	5 000	4 266,39	27/07/2020	ND	ND	11/11/2014	-	-		
		CORIS ASSET MANAGEMENT	CORIS BOURSE	FCP ASSURANCES	OCT	5 000	5 037,19	27/07/2020	ND	ND	22/11/2019	-	-
FCP CORIS PERFORMANCE	D			5 000	5 017,65	27/07/2020	ND	ND	11/11/2014	-	-		
OAM S.A	SGI TOGO	FCP-1 OPTI PLACEMENT	A	5 000	12 169,47	10/10/2018	ND	ND	01/02/2002	-	-		
		FCP-2 OPTI REVENU	OMLT	5 000	6 821,57	10/10/2018	ND	ND	01/02/2002	-	-		
		FCP-3 OPTI CAPITAL	D	5 000	16 615,03	10/10/2018	ND	ND	24/01/2003	-	-		
SOGESPAR	SOGEBOURSE	FCP SOGEEVENIR	D	500	1 059,00	21/07/2020	ND	ND	01/10/2002	-	-		
		FCP SOGEDEFI	D	4 888	2 909,00	21/07/2020	ND	ND	23/12/2014	-	-		
		FCP SOGEDYNAMIQUE	A	4 888	2 719,00	21/07/2020	ND	ND	23/12/2014	-	-		
		FCP SOGEPREVILEGE	D	4 888	3 464,00	21/07/2020	ND	ND	23/12/2014	-	-		
		FCP SOGESECURITE	OMLT	4 888	5 222,00	21/07/2020	ND	ND	23/12/2014	-	-		
		FCP SOGEVALOR	A	1 000	2 528,00	21/07/2020	ND	ND	04/06/2002	-	-		
SOAGA-SA	SGI-BOA CAPITAL SECURITIES	FCP SOAGA EPARGNE ACTIVE	D	10 000	7 798,71	28/07/2020	7 799,54	29/07/2020	28/10/2016	-22,00%	0,01%		
		SICAV Abdou DIOUF	D	10 000 000	14 405 462,02	28/07/2020	14 403 041,94	29/07/2020	01/12/2003	44,03%	-0,02%		
		FCP SOAGA EPARGNE ACTIONS	A	5 000	5 050,49	28/07/2020	5 052,72	29/07/2020	11/03/2020	1,05%	0,04%		
		FCP SOAGA EPARGNE SERENITE	OMLT	10 000	12 336,04	28/07/2020	12 337,62	29/07/2020	28/10/2016	23,38%	0,01%		
SAPHIR ASSET MANAGEMENT	SGI BENIN	FCP SAPHIR DYNAMIQUE	D	5 000	4 810,43	28/07/2020	4 811,15	29/07/2020	28/08/2017	-3,78%	0,01%		
		FCP SAPHIR QUIETUDE	OMLT	5 000	5 757,81	28/07/2020	5 762,43	29/07/2020	28/08/2017	15,25%	0,08%		
SGO MALI FINANCES	SGI MALI SA	FCP NYESIGUI	D	10 000	9 178,82	28/07/2020	9 189,34	29/07/2020	01/07/2018	-8,11%	0,115%		
HERDOMADAIRES													
BNI GESTION	BNI FINANCES	FCP INITIATIVES SOLIDARITE	D	5 000	2 891,00	07/02/2020	2 842,00	14/02/2020	22/05/2013	-43,00%	-1,70%		
		FCPE SODEFOR	D	2 500	3 877,00	07/02/2020	3 777,00	14/02/2020	18/12/2009	51,10%	-2,58%		
hoenixAfrica Asset Management	Phoenix Capital Management	FCP PAM ACTIONS	A	10 000	6 651,88	28/05/2020	6 702,71	04/06/2020	13/12/2017	-32,97%	0,76%		
		FCP PAM DIVERSIFIE EQUILIBRE	D	10 000	8 755,34	28/05/2020	8 788,55	04/06/2020	13/12/2017	-12,11%	0,38%		
		FCP PAM DIVERSIFIE OBLIGATIONS	D	10 000	11 405,25	28/05/2020	11 416,56	04/06/2020	13/12/2017	14,17%	0,10%		
		FCP Global Investors	D	25 000	22 314,21	17/07/2020	22 106,79	24/07/2020	Dec. 2012	-11,57%	-0,93%		
BOA ASSET MANAGEMENT	BOA CAPITAL SECURITIES	FCP Boa Obligations	OMLT	10 000	11 474,32	17/07/2020	11 489,71	24/07/2020	Mars. 2017	14,90%	0,13%		
		FCP Boa Actions	A	10 000	7 539,81	17/07/2020	7 456,84	24/07/2020	Juill. 2017	-25,43%	-1,10%		
		FCP Boa Rendement	OMLT	25 000 000	29 689 694,35	17/07/2020	29 728 158,88	24/07/2020	Dec. 2017	18,91%	0,13%		
BRM ASSET MANAGEMENT	IMPAXIS	FCP "SDE"	D	1 000	2 083,36	05/09/2014	ND	ND	14/03/2011	-	-		
		FCPCR SONATEL	D	1 000	5 606,94	16/07/2020	5 576,61	23/07/2020	19/02/2004	457,66%	-0,54%		
		FCP FORCE PAD	D	1 000	1 455,95	22/07/2020	1 457,88	29/07/2020	16/02/2014	45,60%	0,13%		
		FCPE SINI GNEISIGUI	D	1 000	1 334,22	21/07/2020	1 335,93	28/07/2020	25/02/2014	33,59%	0,13%		
		FCP EXPAT	OMLT	1 000	1 059,01	22/07/2020	1 059,70	29/07/2020	20/03/2019	5,97%	0,07%		
		FCP CAPITAL RETRAITE	D	1 000	1 055,66	21/07/2020	1 056,62	28/07/2020	20/03/2019	5,66%	0,09%		
		FCP RENTE PERPETUELLE	D	1 000	1 025,90	21/07/2020	1 026,45	28/07/2020	01/01/2019	2,65%	0,05%		
		FCP WALO	A	1 000	1 058,64	20/07/2020	1 058,81	27/07/2020	26/03/2019	5,88%	0,02%		
		FCP DJOLOF	OMLT	1 000	1 065,91	20/07/2020	1 066,39	27/07/2020	26/03/2019	6,64%	0,04%		
		FCP DIASPORA	D	1 000	1 059,10	20/07/2020	1 059,91	27/07/2020	19/03/2019	5,99%	0,08%		
		FCP IFC BOAD	OMLT	100 000	112 501,73	17/07/2020	112 696,41	24/07/2020	01/01/2018	12,70%	0,17%		
		FCPE DP WORLD DAKAR	D	1 000	1 126,60	20/07/2020	1 131,72	27/07/2020	04/10/2016	13,17%	0,46%		
		EDC Asset Management	EDC Investment Corporati	FCP ECObank UEMOA DIVERSIFIE	D	5 000	6 241,00	15/07/2020	6 225,00	22/07/2020	19/09/2007	24,50%	-0,26%
				FCP ECObank UEMOA OBLIGATAIRE	OMLT	20 000	20 821 655,00	15/07/2020	20 878 735,00	22/07/2020	01/01/2018	44,84%	0,27%
				FCP ECObank UEMOA RENDEMENT	OMLT	1 000 000	1 394 182,00	15/07/2020	1 391 271,00	22/07/2020	10/10/2007	39,13%	-0,21%
FCP ECObank ACTIONS UEMOA	A			5 000	2 491,00	15/07/2020	2 468,00	22/07/2020	20/04/2016	-50,64%	-0,92%		
BRIDGE ASSET MANAGEMENT	BRIDGE SECURITIES	FCP BRIDGE CONFORT	OMLT	5 000	5 169,00	10/07/2020	5 173,00	17/07/2020	01/10/2019	3,46%	0,08%		
BRIDGE ASSET MANAGEMENT	BRIDGE SECURITIES	FCP BRIDGE PROSPERITE	D	5 000	4 519,00	10/07/2020	4 498,00	17/07/2020	13/03/2018	-10,04%	-0,46%		
BRIDGE ASSET MANAGEMENT	BRIDGE SECURITIES	FCP BRIDGE INSTITUTIONNEL	D	25 000 000	22 894 486,00	10/07/2020	22 839 607,00	17/07/2020	27/09/2017	-8,64%	-0,24%		
SGO MALI FINANCES	SGI MALI SA	FCPE ORANGE MALI	D	10 000	23 905,74	22/07/2020	23 914,62	29/07/2020	03/09/2012	139,15%	0,04%		
ATTIJARI ASSET MANAGEMENT	SGI AFRICAINE DE BOURSE	FCP TOUNKARANKE	OMLT	100 000	101 682,28	22/07/2020	101 727,04	29/07/2020	01/07/2018	1,727%	0,044%		
		ATTIJARI OBLIG	OMLT	10000	12435,7	17/07/2020	12438,15	24/07/2020	13/07/2012	24,38%	0,02%		
		ATTIJARI LIQUIDITE	OCT	10000	11933,17	17/07/2020	11941,57	24/07/2020	30/08/2013	19,42%	0,07%		
		ATTIJARI HORIZON	OMLT	10000	12710,35	17/07/2020	12715,47	24/07/2020	30/08/2013	27,15%	0,04%		
		ATTIJARI ACTIONS	A	10000	7972,45	17/07/2020	7868,2	24/07/2020	21/05/2015	-21,32%	-1,31%		
		ATTIJARI DIVERSIFIE	D	10000	11438,24	17/07/2020	11422,2	24/07/2020	21/05/2015	14,22%	-0,14%		
		ATTIJARI INVEST	OMLT	10000	12412,17	17/07/2020	12421,25	24/07/2020	21/01/2016	24,21%	0,07%		
		ATTIJARI PATRIMOINE	OMLT	10000	12604,68	17/07/2020	12 613,41	24/07/2020	21/01/2016	26,13%	0,07%		
MENSUELLES													
BNI GESTION	BNI FINANCES	FCPE CNRA	D	2 500	3 045,00	31/12/2019	3 053,00	31/01/2020	06/06/2014	22,12%	0,26%		