

BRVM 10	122,44
Variation Jour	↓ -0,37 %
Variation annuelle	↓ -17,89 %



BULLETIN OFFICIEL DE LA COTE

N° 150

jeudi 6 août 2020

Site : www.brvm.org

BRVM Composite	129,67
Variation Jour	↓ -0,26 %
Variation annuelle	↓ -18,57 %

Evolution des indices

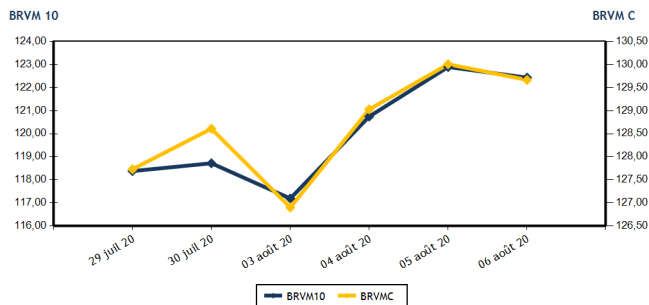

Volumes et valeurs transigés

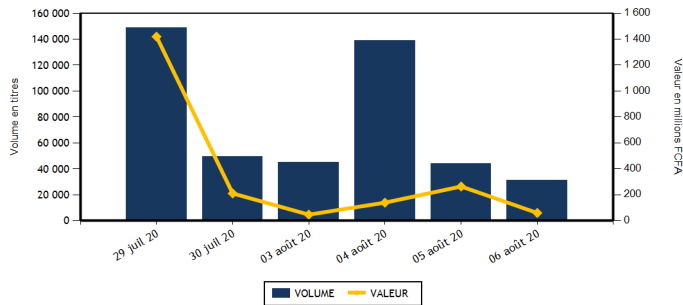

Actions	Niveau	Evol. Jour
Capitalisation boursière (FCFA)(Actions & Droits)	3 896 102 382 871	-0,26 %
Volume échangé (Actions & Droits)	30 894	-28,01 %
Valeur transigée (FCFA) (Actions & Droits)	55 861 723	-77,99 %
Nombre de titres transigés	27	-15,63 %
Nombre de titres en hausse	3	-70,00 %
Nombre de titres en baisse	12	50,00 %
Nombre de titres inchangés	12	-14,29 %

Obligations	Niveau	Evol. Jour
Capitalisation boursière (FCFA)	5 093 156 600 680	0,00 %
Volume échangé	423	-58,53 %
Valeur transigée (FCFA)	3 808 554	-62,67 %
Nombre de titres transigés	6	500,00 %
Nombre de titres en hausse	1	
Nombre de titres en baisse	0	
Nombre de titres inchangés	5	400,00 %

PLUS FORTES HAUSSES

Titres	Cours	Evol. Jour	Evol. annuelle
NEI-CEDA CI (NEIC)	145	7,41 %	3,57 %
BOLLORE (SDSC)	1 280	6,22 %	-14,67 %
SOGB CI (SOGC)	1 450	3,57 %	-43,80 %

PLUS FORTES BAISES

Titres	Cours	Evol. Jour	Evol. annuelle
BANK OF AFRICA BF (BOABF)	3 200	-2,88 %	-15,57 %
TOTAL CI (TTLC)	1 200	-2,44 %	-29,41 %
SOCIETE IVOIRIENNE DE BANQUE (SIBC)	2 400	-2,04 %	-14,89 %
ONATEL BF (ONTBF)	2 800	-1,75 %	3,51 %
BANK OF AFRICA SENEGAL (BOAS)	1 350	-1,46 %	-12,62 %

INDICES SECTORIELS

Base = 100 au 14 juin 1999	Nombre de sociétés	Valeur	Evol. Jour	Evol. annuelle	Volume	Valeur	PER moyen
BRVM - INDUSTRIE	12	32,80	0,09 %	-12,90 %	2 502	1 928 225	52,68
BRVM - SERVICES PUBLICS	4	389,57	-0,26 %	-21,36 %	4 183	33 904 850	7,99
BRVM - FINANCES	15	51,68	-0,52 %	-15,26 %	19 524	15 240 388	5,76
BRVM - TRANSPORT	2	314,26	6,04 %	-14,31 %	35	44 800	7,42
BRVM - AGRICULTURE	5	56,11	1,28 %	-34,66 %	716	495 850	5,15
BRVM - DISTRIBUTION	7	202,74	-0,99 %	-19,95 %	3 934	4 247 610	9,95
BRVM - AUTRES SECTEURS	1	234,44	0,00 %	-22,45 %	0	0	2,95
BRVM - PETITES CAPITALISATIONS	-	-	-	-	-	-	-

Indicateurs	1er et 2è Comp.	BRVM PC
PER moyen du marché	9,47	
Taux de rendement moyen du marché	10,68	
Taux de rentabilité moyen du marché	13,08	
Nombre de sociétés cotées	46	
Nombre de lignes obligataires	68	
Volume moyen annuel par séance	2 190,00	
Valeur moyenne annuelle par séance	3 524 210,15	

Indicateurs	1er et 2è Comp.	BRVM PC
Ratio moyen de liquidité	0,99	
Ratio moyen de satisfaction	35,53	
Ratio moyen de tendance	3 591,61	
Ratio moyen de couverture	2,78	
Taux de rotation moyen du marché	0,00	
Prime de risque du marché	-0,57	
Nombre de SGI participantes	26	

Définitions

Volume moyen annuel par séance = Valeur annuel échangé / nombre de séances
 Valeur moyenne annuelle par séance = Valeur annuelle échangée / nombre de séances
 Ratio moyen de liquidité = Moyenne des ratios de liquidité (Titres échangés / Volume des ordres de vente)
 Ratio moyen de satisfaction = Moyenne des ratios de satisfaction (Titres échangés / Volume des ordres d'achat)
 Ratio moyen de tendance = Moyenne des ratios de tendance (Volume des ordres d'achat / Volume des ordres de vente)
 Ratio moyen de couverture = Moyenne des ratios de couverture (Volume des ordres de vente / Volume des ordres d'achat)

Taux moyen de rotation = moyenne des taux de rotation des actions cotées (volume transigé / capi flottante)
 PER moyen du marché = moyenne des PER des actions cotées ayant un PER positif
 Taux de rendement moyen = moyenne des taux de rendement des actions cotées ayant distribué un dividende
 Taux de rentabilité moyen = moyenne des taux de rentabilité des actions cotées
 Prime de risque du marché = (1 / le PER moyen du marché) - le taux de référence actuel des emprunts d'Etat



BRVM - BOURSE REGIONALE DES VALEURS MOBILIERES
 BRVM - Société Anonyme au capital de 3.062.040.000 CFA - RC : CI - ABJ - 1997 - B - 208435 - CC : 9819725 - E
 Siège Social : Abidjan - CÔTE D'IVOIRE. Adresse : 18, Rue Joseph ANOMA (Rue des Banques) - Abidjan
 Tél : +225 20 32 66 85 / 86, Fax : +225 20 32 66 84, Mail : brvm@brvm.org, Site Web : www.brvm.org

MARCHE DES ACTIONS

Symbole	Titre	Cours Précédent	Cours du jour		Variation jour	Séance de cotation		Cours Référence	Variation de l'année précédente	Dernier dividende payé		Rdt. Net	PER
			Ouv.	Clôt.		Volume	Valeur			Montant net	Date		
SECTEUR - INDUSTRIE		32,80	points		↑				0,09 %				
CABC	SICABLE CI	795	NC	NC	0,00 %			795	26,19 %	75,00	29-juil.-20	9,43 %	7,38
FTSC	FILTISAC CI	1 000	925	1 000	0,00 %	1 257	1 239 225	1 000	-42,03 %	125,00	6-août-20	12,50 %	7,60
NEIC	NEI-CEDA CI	135	145	145	7,41 %	500	72 500	145	3,57 %	9,00	28-juin-01		3,15
NTLC	NESTLE CI	300	300	300	0,00 %	90	27 000	300	-24,05 %	31,50	12-août-11		
SEMC	CROWN SIEM CI	155	NC	NC	0,00 %			155	19,23 %	16,92	29-sept.-17		5,66
SIVC	AIR LIQUIDE CI	210	NC	NC	0,00 %			210	13,51 %	63,00	29-sept.-17		
SLBC	SOLIBRA CI	45 500	NC	NC	0,00 %			45 500	1,11 %	1 368,00	6-juin-19	3,01 %	57,39
SMBC	SMB CI	2 450	NC	NC	0,00 %			2 450	-2,00 %	450,00	30-août-19	18,37 %	332,14
STBC	SITAB CI	610	NC	NC	0,00 %			610	0,83 %	206,20	19-juin-17		2,07
TTRC	TRITURAF CI-Ste en Liquidation	490	SP	SP	0,00 %			490	0,00 %	1 440,00	19-juil.-02		
UNLC	UNILEVER CI	4 775	NC	NC	0,00 %			4 775	0,00 %	1 233,00	9-juil.-12		
UNXC	UNIWAX CI	900	900	900	0,00 %	655	589 500	900	-47,83 %	181,80	11-juil.-19	20,20 %	6,04
TOTAL						2 502	1 928 225						52,68
SECTEUR - SERVICES PUBLICS		389,57	points		↓				-0,26 %				
CIEC	CIE CI	1 200	1 200	1 195	-0,42 %	478	571 870	1 195	-25,31 %	104,98	5-août-20	8,78 %	10,24
ONTBF	ONATEL BF	2 850	2 800	2 800	-1,75 %	1 207	3 380 850	2 800	3,51 %	387,17	10-juin-20	13,83 %	6,33
SDCC	SODE CI	2 900	NC	NC	0,00 %			2 900	3,57 %	270,00	29-oct.-19	9,31 %	8,84
SNTS	SONATEL SN	12 885	12 880	12 880	-0,04 %	2 498	29 952 130	12 880	-24,21 %	1 225,00	20-mai-20	9,51 %	6,55
TOTAL						4 183	33 904 850						7,99
SECTEUR - FINANCES		51,68	points		↓				-0,52 %				
BICC	BICI CI	5 000	NC	NC	0,00 %			5 000	-26,47 %	182,90	17-juil.-19	3,66 %	8,51
BOAB	BANK OF AFRICA BN	3 490	3 470	3 470	-0,57 %	300	1 041 000	3 470	-3,88 %	436,00	15-mai-20	12,56 %	4,69
BOABF	BANK OF AFRICA BF	3 295	3 300	3 200	-2,88 %	641	2 052 735	3 200	-15,57 %	370,00	4-mai-20	11,56 %	3,80
BOAC	BANK OF AFRICA CI	2 900	2 900	2 900	0,00 %	80	232 000	2 900	-27,41 %	315,00	15-juin-20	10,86 %	4,03
BOAM	BANK OF AFRICA ML	1 000	1 000	1 000	0,00 %	5 204	5 204 000	1 000	-13,04 %	271,00	15-mai-19	27,10 %	
BOAN	BANK OF AFRICA NG	3 400	NC	NC	0,00 %			3 400	0,44 %	429,66	20-mai-20	12,64 %	5,20
BOAS	BANK OF AFRICA SENEGAL	1 370	1 370	1 350	-1,46 %	218	294 460	1 350	-12,62 %	161,00	19-juin-20	11,93 %	3,55
CBIBF	CORIS BANK INTERNATIONAL	7 200	7 000	7 200	0,00 %	95	672 675	7 200	-10,00 %	420,00	8-juil.-20	5,83 %	8,32
ECOC	ECOBANK COTE D'IVOIRE	2 900	2 800	2 900	0,00 %	440	1 263 550	2 900	-27,32 %	353,00	20-juil.-20	12,17 %	6,29
ETIT	ECOBANK TRANS. INCORP. TG	13	13	13	0,00 %	11 006	143 078	13	-7,14 %	1,21	28-avr.-17		1,46
NSBC	NSIA BANQUE COTE D'IVOIRE	3 200	NC	NC	0,00 %			3 200	-50,54 %	77,69	27-juil.-20	2,43 %	5,44
ORGT	ORAGROUP TOGO	3 900	3 850	3 900	0,00 %	250	973 625	3 900	-7,14 %	59,52	17-juil.-20	1,53 %	14,77
SAFC	SAFCA CI	300	NC	NC	0,00 %			300	-10,45 %	23,04	29-juil.-11		
SGBC	SOCIETE GENERALE COTE D'IVOIRE	7 400	7 300	7 300	-1,35 %	45	328 500	7 300	-5,19 %	273,00	29-juil.-20	3,74 %	4,52
SIBC	SOCIETE IVOIRIENNE DE BANQUE	2 450	2 470	2 400	-2,04 %	1 245	3 034 765	2 400	-14,89 %	270,00	19-juin-20	11,25 %	4,28
TOTAL						19 524	15 240 388						5,76
SECTEUR - TRANSPORT		314,26	points		↑				6,04 %				
SDSC	BOLLORE	1 205	1 280	1 280	6,22 %	35	44 800	1 280	-14,67 %	184,00	6-juin-19	14,38 %	7,42
SVOC	MOVIS CI	2 395	SP	SP	0,00 %			2 395	0,00 %	270,00	5-juil.-99		

TOTAL	35	44 800	7,42
-------	----	--------	------

MARCHE DES ACTIONS

Symbole	Titre	Cours Précédent	Cours du jour		Variation jour	Séance de cotation		Cours Référence	Variation de l'année précédente	Dernier dividende payé		Rdt. Net	PER
			Ouv.	Clôt.		Volume	Valeur			Montant net	Date		
SECTEUR - AGRICULTURE		56,11	points		↑	1,28 %							
PALC	PALM CI	1 180	NC	NC	0,00 %			1 180	-35,16 %	253,47	24-sept.-18	21,48 %	
SCRC	SUCRIVOIRE	495	495	495	0,00 %	560	277 200	495	-18,18 %	72,00	28-sept.-18	14,55 %	
SICC	SICOR CI	1 760	NC	NC	0,00 %			1 760	-35,77 %	1 919,00	25-sept.-00		1,07
SOGC	SOGB CI	1 400	1 400	1 450	3,57 %	156	218 650	1 450	-43,80 %	126,00	15-juil.-20	8,69 %	6,93
SPHC	SAPH CI	985	NC	NC	0,00 %			985	-24,81 %	78,00	27-sept.-18	7,92 %	7,46
TOTAL						716	495 850						5,15
SECTEUR - DISTRIBUTION		202,74	points		↓	-0,99 %							
ABJC	SERVAIR ABIDJAN CI	1 110	1 095	1 095	-1,35 %	304	332 880	1 095	-12,40 %	164,96	30-sept.-19	15,06 %	7,92
BNBC	BERNABE CI	650	NC	NC	0,00 %			650	-7,14 %	45,00	19-juil.-19	6,92 %	10,18
CFAC	CFAO MOTORS CI	390	390	390	0,00 %	155	60 450	390	-10,34 %	31,50	23-juil.-19	8,08 %	13,46
PRSC	TRACTAFRIC MOTORS CI	3 000	3 000	3 000	0,00 %	2	6 000	3 000	11,32 %	150,36	18-sept.-19	5,01 %	17,00
SHEC	VIVO ENERGY CI	565	560	560	-0,88 %	513	287 280	560	-30,00 %	64,29	2-août-19	11,48 %	6,55
TTLC	TOTAL CI	1 230	1 220	1 200	-2,44 %	2 860	3 433 000	1 200	-29,41 %	108,40	11-oct.-19	9,03 %	7,39
TTLS	TOTAL SN	1 290	1 280	1 280	-0,78 %	100	128 000	1 280	-24,71 %	105,30	29-juil.-19	8,23 %	7,16
TOTAL						3 934	4 247 610						9,95
AUTRES SECTEURS		234,44	points		→	0,00 %							
STAC	SETAO CI	190	NC	NC	0,00 %			190	-22,45 %				2,95
TOTAL						0	0						2,95
TOTAL - Marché des actions						30 894	55 861 723						

MARCHE DES DROITS

Symbole	Titre	Cours Précédent	Cours du jour		Variation jour	Séance de cotation		Cours Référence	Variation depuis l'origine	Parité	Periode de négociation	
			Ouv.	Clôt.		Volume	Valeur				Début	fin
TOTAL												
TOTAL - Marché des droits												

TROISIEME COMPARTIMENT - BRVM PETITES CAPITALISATIONS

Symbole	Titre	Cours Précédent	Cours du jour		Variation jour	Séance de cotation		Cours Référence	Variation depuis l'origine
			Ouv.	Clôt.		Volume	Valeur		
TOTAL									
TOTAL - 3ème Compartiment - BRVM PC									

Légende:
 (#) Fractionnement du titre - Valeur théorique
 Cours du jour: Ouv.: Ouverture Clôt.: Clôture Moy.: Moyen
 Mentions : NC: Non Coté Ex-c: Ex-coupon Ex-d: Ex-droit SP: Suspendu Val-T: Valeur Théorique
 PER = Cours / BNPA selon les données disponibles Rdt. Net: Rendement net (DNPA / Cours)
 Comp.: 1 - Premier Compartiment 2 - Second Compartiment 3 - Compartiment de croissance
 Ratio de liquidité = Titres échangés / Volume des ordres de vente
 : Progression de l'indice sectoriel : Stabilité de l'indice sectoriel : Recul de l'indice sectorie

MARCHE DES OBLIGATIONS

Symbole	Titre	Valeur nominale	Cours Précédent	Cours du jour	Cours Référence	Séance de cotation		Coupon couru	Coupon d'intérêt		Type Amort	
						Volume	Valeur		Période	Montant net	Eché.	
OBLIGATIONS D'ETAT												
EOM.01	ETAT DU MALI 6.20% 2016-2023	4 999	4 999	NC	4 999			63,69	A	309,94	23-mai-21	ACD
EOM.02	Etat du Mali 6.50% 2017-2024	8 000	7 999	8 000	8 000	125	1 000 000	153,86	A	520,00	20-avr.-21	AC
EOM.03	ETAT DU MALI 6,50 % 2018-2025	10 000	9 900	NC	9 900			539,89	A	650,00	7-oct.-20	AC
EOM.04	ETAT DU MALI 6,50% 2019-2027	10 000	9 800	NC	9 800			44,52	A	650,00	12-juil.-21	AC
EOM.05	ETAT DU MALI 6,50% 2020-2028	10 000	9 950	NC	9 950			235,07	A	650,00	27-mars-21	ACD
EOS.05	ETAT SENEGAL 6.50% 2013-2023	10 000	10 000	NC	10 000			14,13	S	325,00	29-janv.-21	ACD
EOS.06	ETAT SENEGAL 6.50% 2014-2021	3 000	3 075	NC	3 075			37,62	S	97,50	27-nov.-20	ACD
EOS.07	ETAT SENEGAL 6.30% 2015-2025	10 000	10 300	10 300	10 300	22	222 400	125,66	S	316,72	25-nov.-20	ACD
TPBF.010	TPBF 6,50% 2020 - 2028	10 000	10 000	NC	10 000			245,52	S	325,00	20-sept.-20	ACD
TPBF.03	TPBF 6,50% 2013-2020	10 000	10 000	NC	10 000			121,88	S	325,00	29-nov.-20	ACD
TPBF.04	TPBF 6.50% 2017-2027	10 000	10 000	NC	10 000			10,68	S	327,67	31-janv.-21	ACD
TPBF.05	TPBF 6,50% 2017-2024	10 000	10 300	NC	10 300			67,49	S	325,00	29-déc.-20	ACD
TPBF.06	TPBF 6.50% 2018-2025	10 000	10 000	NC	10 000			110,11	S	325,00	5-déc.-20	ACD
TPBF.07	TPBF 6,50% 2018-2025	10 000	10 000	NC	10 000			146,60	S	325,00	15-nov.-20	AC
TPBF.08	TPBF 6,50% 2019-2027	10 000	9 900	NC	9 900			163,39	S	326,78	6-nov.-20	ACD
TPBF.09	TPBF 6,50% 2019 - 2027	10 000	9 999	NC	9 999			213,11	S	325,00	8-oct.-20	ACD
TPBJ.01	TPBJ 6.50% 2017-2027	10 000	10 300	NC	10 300			215,48	A	650,00	7-avr.-21	ACD
TPBJ.02	TPBJ 6.50% 2018-2025	10 000	10 300	NC	10 300			121,88	S	325,00	29-nov.-20	ACD
TPCI.016	TPCI 6.55% 2014-2022	10 000	10 000	NC	10 000			139,97	A	655,00	20-mai-21	ACD
TPCI.017	TPCI 3% 2014-2024	10 000	10 000	NC	10 000			39,34	S	150,00	19-déc.-20	ACD
TPCI.018	TPCI 5.85% 2014-2021	10 000	10 000	NC	10 000			76,72	S	292,50	19-déc.-20	ACD
TPCI.019	TPCI 5.99% 2015-2025	10 000	10 000	NC	10 000			137,85	A	599,00	14-mai-21	ACD
TPCI.020	TPCI 5.85% 2015-2022	10 000	10 000	NC	10 000			196,60	S	292,50	5-oct.-20	ACD
TPCI.021	TPCI 6% 2016-2028	10 000	10 000	NC	10 000			197,26	A	600,00	8-avr.-21	ACD
TPCI.022	TPCI 5.90% 2016 - 2026	10 000	10 000	10 000	10 000	10	100 000	84,05	A	590,00	15-juin-21	ACD
TPCI.023	TPCI 5.90% 2016-2026	10 000	10 000	NC	10 000			423,96	A	590,00	17-nov.-20	ACD
TPCI.024	TPCI 6.25% 2017-2029	10 000	10 000	NC	10 000			218,58	S	312,50	30-sept.-20	ACD
TPCI.025	TPCI 5,95% 2017-2024 A	10 000	9 950	NC	9 950			169,07	S	297,50	24-oct.-20	ACD
TPCI.026	TPCI 5,95% 2017-2024 B	10 000	10 000	NC	10 000			142,28	S	297,50	10-nov.-20	ACD
TPCI.027	TPCI 6% 2017-2025	10 000	10 000	NC	10 000			62,30	S	300,00	29-déc.-20	ACD
TPCI.028	TPCI 6% 2018 - 2026	10 000	10 300	NC	10 300			6,58	A	600,00	2-août-21	ACD
TPCI.029	TPCI 6% 2018-2026	10 000	10 000	NC	10 000			478,69	A	600,00	19-oct.-20	ACD
TPCI.030	TPCI 5,95% 2018-2025	10 000	10 000	NC	10 000			87,79	S	297,50	13-déc.-20	ACD
TPCI.031	TPCI 5,75% 2019 - 2026	10 000	10 000	NC	10 000			74,04	A	575,00	20-juin-21	ACD
TPCI.032	TPCI 2,23% 2019-2026	10 000		NC				0,00	A	0,00	20-juin-21	ACD
TPCI.033	TPCI 5,75% 2019-2026	10 000	10 000	NC	10 000			218,97	A	575,00	20-mars-21	ACD
TPCI.034	TPCI 6% 2019-2029	10 000	10 000	NC	10 000			228,49	A	600,00	20-mars-21	ACD
TPCI.035	TPCI 5,75% 2019 -2026	10 000	10 000	NC	10 000			40,96	A	575,00	11-juil.-21	ACD
TPCI.036	TPCI 5,75% 2019-2026	10 000	10 000	NC	10 000			551,43	A	575,00	21-août-20	ACD
TPCI.037	TPCI 5,80% 2019-2026	10 000	10 000	NC	10 000			389,84	A	580,00	4-déc.-20	ACD
TPCI.038	TPCI 5,75% 2019-2026	10 000	10 000	NC	10 000			386,48	A	575,00	4-déc.-20	ACD
TPCI.039	TPCI 5,75% 2019-2026	10 000	10 300	NC	10 300			461,89	A	575,00	17-oct.-20	ACD
TPCI.040	TPCI 5,75% 2019-2026	10 000	10 000	NC	10 000			328,35	A	575,00	10-janv.-21	ACD
TPCI.041	TPCI 5,80% 2020-2027	10 000	10 300	NC	10 300			253,55	A	580,00	28-févr.-21	ACD
TPCI.042	TPCI 5,90% 2020-2030	10 000	10 300	NC	10 300			257,92	A	590,00	28-févr.-21	ACD
TPNE.01	TRESOR PUBLIC DU NIGER 6,50% 2019-2026	10 000	10 300	NC	10 300			233,29	A	650,00	28-mars-21	ACD
TPNE.02	TRESOR PUBLIC DU NIGER 6,50% 2019 - 2026	10 000	10 300	10 300	10 300	25	257 500	658,88	A	650,00	1-août-20	ACD
TOTAL						182	1 579 900					

OBLIGATIONS REGIONALES

BIDC.O3	BIDC-EBID 6.50% 2014-2021	10 000	10 300	NC	10 300			231,39	S	325,00	28-sept.-20	ACD
BIDC.O4	BIDC-EBID 6.10% 2017-2027	8 750	8 750	8 750	8 750	145	1 268 750	74,58	A	533,75	16-juin-21	ACD
BIDC.O5	BIDC-EBID 6,40% 2019-2026	10 000	10 300	NC	10 300			43,48	S	320,00	12-janv.-21	ACD
BOAD.O12	BOAD 5.95% 2014-2021	10 000	9 900	NC	9 900			364,15	A	595,00	26-déc.-20	ACD
CRRH.O1	CRRH-UEMOA 6.10% 2012-2022	10 000	9 925	NC	9 925			293,27	S	305,00	13-août-20	AC
CRRH.O2	CRRH-UEMOA 6.10% 2012-2024	10 000	10 000	NC	10 000			33,15	S	305,00	17-janv.-21	AC
CRRH.O3	CRRH-UEMOA 6% 2013-2023	10 000	10 000	NC	10 000			167,21	S	300,00	26-oct.-20	AC
CRRH.O4	CRRH-UEMOA 6% 2014-2024	10 000	9 950	NC	9 950			60,66	S	300,00	30-déc.-20	AC
CRRH.O5	CRRH-UEMOA 5.85% 2015-2025	10 000	9 999	9 999	9 999	96	959 904	52,89	S	294,90	4-janv.-21	AC
CRRH.O6	CRRH-UEMOA 5.85% 2016-2026	10 000	10 000	NC	10 000			54,05	S	292,50	3-janv.-21	ACD
CRRH.O7	CRRH-UEMOA 5.95% 2017-2029	7 917	7 873	NC	7 873.46			103,68	S	235,52	17-nov.-20	AC
CRRH.O8	CRRH-UEMOA 5.95% 2018-2030	8 750	8 729	NC	8 729			65,43	S	260,31	21-déc.-20	AC
CRRH.O9	CRRH-UEMOA 6.05% 2018-2033	9 000	9 000	NC	9 000			68,43	S	272,25	21-déc.-20	AC
SHAF.O3	SHELTER AFRIQUE 6.6% 2014-2021	2 000	2 000	NC	2 000			57,70	S	65,64	28-août-20	ACD
TOTAL						241	2 228 654					

OBLIGATIONS PRIVEES

BHNS.O1	DIASPORA BONDS BHS 6,25% 2019-	10 000	9 999	NC	9 999			46,23	S	315,07	10-janv.-21	ACD
SIFC.O1	SIFCA 6.90% 2013-2021 (*)	10 000	10 000	NC	10 000			672,50	A	676,20	8-août-20	ACD
SNLC.O1	SENELEC 6,50% 2018-2025	10 000	10 000	NC	10 000			233,15	S	325,00	27-sept.-20	AC
TOTAL						0	0					

SUKUK ET TITRES ASSIMILES

SUKCI.S1	SUKUK CI 5.75% 2015-2020	10 000	9 990	NC	9 990			62,29	S	292,29	28-déc.-20	AC
SUKCI.S2	SUKUK CI 5.75% 2016-2023	10 000	10 300	NC	10 300			242,78	S	293,89	7-sept.-20	ACD
SUKSN.S2	SUKUK SN 6% 2016-2026	10 000	10 300	NC	10 300			18,33	S	306,67	26-janv.-21	ACD
SUKTG.S1	SUKUK TG 6.5% 2016-2026	10 000	10 300	NC	10 300			351,31	S	373,91	17-août-20	ACD
TOTAL						0	0					
TOTAL - Marché des obligations						423	3 808 554					

Légende :
 (#) (*) Ex-Coupon couru (#) Cours de référence amorti / Coupon couru Ex-c (#) Ex-marge de profits
 Cours du jour: Ouv.: Ouverture Clôt.: Clôture Moy.: Moyen
 Type Amort: Type d'Amortissement IF: In Fine AC: Amortissement Constant AD: Amortissement Dégressif ACD: Amortissement Constant Différé
 Période: Périodicité de paiement des coupons A: Annuelle S: Semestrielle T: Trimestrielle
 Eché.: Échéance de paiement des intérêts
 Mentions: NC: Non Coté Ex-c: Ex-coupon ou Ex-droit SP: Suspendu

INFORMATIONS

OPERATIONS EN COURS

Emetteur	Opération
TPCI	Emprunt obligataire "TPCI 5,90% 2020-2030" et "TPCI 5,80% 2020-2027" - Première cotation le 18 août 2020
TPBF	Emprunt obligataire "TPBF 6,50% 2020-2028" (TPBF.O11) - Première cotation le 18 août 2020

AVIS

Entité	N°	Nature	Objet
--------	----	--------	-------

COMMUNIQUES

Emetteur	N°	Nature	Objet
----------	----	--------	-------

QUANTITES RESIDUELLES

MARCHE DES ACTIONS

Symbole	Titre	Quantité résiduelle à l'achat	Cours Achat / Vente			Quantité résiduelle à la vente	Cours de Référence
ABJC	SERVAIR ABIDJAN CI	50	1,090	/	1,100	40	1 095
BICC	BICI CI			/	4,875	91	5 000
BNBC	BERNABE CI	2 315	610	/	650	169	650
BOAB	BANK OF AFRICA BN	1 099	3,470	/	3,490	223	3 470
BOABF	BANK OF AFRICA BF	170	3,200	/	3,250	214	3 200
BOAC	BANK OF AFRICA CI	25	2,850	/	2,900	160	2 900
BOAM	BANK OF AFRICA ML	129	970	/	1,000	100	1 000
BOAN	BANK OF AFRICA NG	815	3,400	/	3,410	905	3 400
BOAS	BANK OF AFRICA SENEGAL	1 838	1,350	/	1,370	47	1 350
CABC	SICABLE CI			/	Marché	10	795
CBIBF	CORIS BANK INTERNATIONAL			/	7,200	128	7 200
CFAC	CFAO MOTORS CI	882	370	/	390	3 541	390
CIEC	CIE CI	75	1,120	/	1,195	171	1 195
ECOC	ECOBANK COTE D'IVOIRE	427	2,750	/	2,900	172	2 900
ETIT	ECOBANK TRANS. INCORP. TG			/	Marché	1 413 776	13
FTSC	FILTISAC CI	70	995	/	1,000	2 049	1 000
NEIC	NEI-CEDA CI	190	130	/	145	2 867	145
NSBC	NSIA BANQUE COTE D'IVOIRE	92	3,300	/	3,430	484	3 200
NTLC	NESTLE CI	566	300	/	320	591	300
ONTBF	ONATEL BF	1 500	2,840	/	2,880	1 555	2 800
ORGT	ORAGROUP TOGO			/	3,750	30	3 900
PALC	PALM CI	304	1,100	/	1,265	801	1 180
PRSC	TRACTAFRIC MOTORS CI	10	2,900	/	3,000	4 849	3 000
SAFC	SAFCA CI	124	300	/			300
SCRC	SUCRIVOIRE	1 340	495	/	525	694	495
SDCC	SODE CI	16	2,860	/	3,000	226	2 900
SDSC	BOLLORE	40	1,210	/	1,275	50	1 280
SEMC	CROWN SIEM CI	70	145	/	155	478	155
SGBC	SOCIETE GENERALE COTE D'IVOIRE	31	7,300	/	7,395	137	7 300
SHEC	VIVO ENERGY CI	393	560	/			560
SIBC	SOCIETE IVOIRIENNE DE BANQUE	33	2,400	/	2,425	75	2 400
SICC	SICOR CI			/			1 760
SIVC	AIR LIQUIDE CI	107	210	/	220	8 039	210
SLBC	SOLIBRA CI			/	46,955	5	45 500
SMBC	SMB CI	30	2,450	/	2,500	48	2 450
SNTS	SONATEL SN	16	12,500	/	12,880	465	12 880
SOGC	SOGB CI	2	1,350	/	1,450	195	1 450
SPHC	SAPH CI	25	970	/			985
STAC	SETAO CI	20	200	/			190
STBC	SITAB CI	75	580	/	635	50	610
SVOC	MOVIS CI			/			2 395
TTLC	TOTAL CI	5	1,195	/	1,200	1 394	1 200
TTLS	TOTAL SN	47	1,280	/	1,290	1 358	1 280
TTRC	TRITURAF CI-Ste en Liquidation			/			490
UNLC	UNILEVER CI	50	4,900	/			4 775
UNXC	UNIWAX CI	8	890	/	900	991	900

QUANTITES RESIDUELLES

MARCHE DES DROITS

Symbole	Titre	Quantité résiduelle à l'achat	Cours Achat / Vente	Quantité résiduelle à la vente	Cours de Référence
---------	-------	-------------------------------	---------------------	--------------------------------	--------------------

TROISIEME COMPARTIMENT - BRVM PETITES CAPITALISATIONS

Symbole	Titre	Quantité résiduelle à l'achat	Cours Achat / Vente	Quantité résiduelle à la vente	Cours de Référence
---------	-------	-------------------------------	---------------------	--------------------------------	--------------------

QUANTITES RESIDUELLES

MARCHE DES OBLIGATIONS

Symbole	Titre	Quantité résiduelle à l'achat	Cours Achat / Vente	Quantité résiduelle à la vente	Cours de Référence
BHSN.01	DIASPORA BONDS BHS 6,25% 2019-		/ 9,900	1 011	9 999
SIFC.01	SIFCA 6.90% 2013-2021		/		10 000
SNLC.01	SENELEC 6,50% 2018-2025		/ 10,000	671	10 000
EOM.01	ETAT DU MALI 6.20% 2016-2023		/		4 999
EOM.02	Etat du Mali 6.50% 2017-2024		/ 8,000	18	8 000
EOM.03	ETAT DU MALI 6,50 % 2018-2025		/		9 900
EOM.04	ETAT DU MALI 6,50% 2019-2027		/		9 800
EOM.05	ETAT DU MALI 6,50% 2020-2028		/		9 950
EOS.05	ETAT SENEGAL 6.50% 2013-2023		/		10 000
TPCI.040	TPCI 5,75% 2019-2026		/		10 000
TPCI.041	TPCI 5,80% 2020-2027		/		10 300
TPCI.042	TPCI 5,90% 2020-2030		/		10 300
TPNE.01	TRESOR PUBLIC DU NIGER 6,50% 2019-2026		/		10 300
TPNE.02	TRESOR PUBLIC DU NIGER 6,50% 2019 - 2026		/ 10,300	195	10 300
TPCI.034	TPCI 6% 2019-2029		/		10 000
TPCI.035	TPCI 5,75% 2019 - 2026		/ 10,000	80	10 000
TPCI.036	TPCI 5,75% 2019-2026		/		10 000
TPCI.037	TPCI 5,80% 2019-2026		/		10 000
TPCI.038	TPCI 5,75% 2019-2026		/		10 000
TPCI.039	TPCI 5,75% 2019-2026		/		10 300
TPCI.028	TPCI 6% 2018 - 2026		/		10 300
TPCI.029	TPCI 6% 2018-2026		/		10 000
TPCI.030	TPCI 5,95% 2018-2025		/		10 000
TPCI.031	TPCI 5,75% 2019 - 2026		/		10 000
TPCI.032	TPCI 2,23% 2019-2026		/		10 000
TPCI.033	TPCI 5.75% 2019-2026		/		10 000
TPCI.022	TPCI 5.90% 2016 - 2026		/		10 000
TPCI.023	TPCI 5.90% 2016-2026		/		10 000
TPCI.024	TPCI 6.25% 2017-2029		/		10 000
TPCI.025	TPCI 5,95% 2017-2024 A		/		9 950
TPCI.026	TPCI 5,95% 2017-2024 B		/		10 000
TPCI.027	TPCI 6% 2017-2025		/		10 000
TPCI.016	TPCI 6.55% 2014-2022		/		10 000
TPCI.017	TPCI 3% 2014-2024		/		10 000
TPCI.018	TPCI 5.85% 2014-2021		/		10 000
TPCI.019	TPCI 5.99% 2015-2025		/ 10,000	76	10 000
TPCI.020	TPCI 5.85% 2015-2022		/ 10,000	443	10 000
TPCI.021	TPCI 6% 2016-2028		/		10 000
TPBF.06	TPBF 6.50% 2018-2025		/ 10,000	20	10 000
TPBF.07	TPBF 6,50% 2018-2025		/		10 000
TPBF.08	TPBF 6,50% 2019-2027		/ 10,000	35	9 900
TPBF.09	TPBF 6,50% 2019 - 2027		/ 10,000	100	9 999
TPBJ.01	TPBJ 6.50% 2017-2027		/		10 300
TPBJ.02	TPBJ 6.50% 2018-2025		/		10 300
EOS.06	ETAT SENEGAL 6.50% 2014-2021		/		3 075
EOS.07	ETAT SENEGAL 6.30% 2015-2025		/		10 300
TPBF.010	TPBF 6,50% 2020 - 2028	7	9,900 /		10 000
TPBF.03	TPBF 6,50% 2013-2020		/		10 000
TPBF.04	TPBF 6.50% 2017-2027	1 159	10,000 /		10 000

jeudi 6 août 2020

TPBF.O5	TPBF 6,50% 2017-2024		/	10,000	80	10 300
BIDC.O3	BIDC-EBID 6.50% 2014-2021		/	10,000	10	10 300
BIDC.O4	BIDC-EBID 6.10% 2017-2027		/			8 750
BIDC.O5	BIDC-EBID 6,40% 2019-2026		/			10 300
BOAD.O12	BOAD 5.95% 2014-2021		/	10,000	63	9 900
CRRH.O1	CRRH-UEMOA 6.10% 2012-2022		/			9 925
CRRH.O2	CRRH-UEMOA 6.10% 2012-2024		/			10 000
CRRH.O9	CRRH-UEMOA 6.05% 2018-2033		/			9 000
SHAF.O3	SHELTER AFRIQUE 6.6% 2014-2021		/			2 000
CRRH.O3	CRRH-UEMOA 6% 2013-2023		/			10 000
CRRH.O4	CRRH-UEMOA 6% 2014-2024		/			9 950
CRRH.O5	CRRH-UEMOA 5.85% 2015-2025		/	9,999	64	9 999
CRRH.O6	CRRH-UEMOA 5.85% 2016-2026		/			10 000
CRRH.O7	CRRH-UEMOA 5.95% 2017-2029		/	7,877.42	20	7 873
CRRH.O8	CRRH-UEMOA 5.95% 2018-2030		/			8 729

SUKUK ET TITRES ASSIMILES

Symbole	Titre	Quantité résiduelle à l'achat	Cours Achat / Vente	Quantité résiduelle à la vente	Cours de Référence
SUKCI.S1	SUKUK CI 5.75% 2015-2020		/		9 990
SUKCI.S2	SUKUK CI 5.75% 2016-2023		/		10 300
SUKSN.S2	SUKUK SN 6% 2016-2026		/		10 300
SUKTG.S1	SUKUK TG 6.5% 2016-2026		/		10 300

CALENDRIER DES ASSEMBLEES GENERALES

ANNEE : 2020

Société	Nature	Date	Heure	Lieu
FILTISAC CI	Ordinaire	20/07/2020	15:00:00	Hôtel RADISSON BLU, situé sur la Route de l'Aéroport,
CIE CI	Ordinaire	30/06/2020	08:30:00	Visioconférence
SODECI	Ordinaire	30/06/2020	10:30:00	Siège Social : 1, Avenue Christiani Treichville ABIDJAN 01 BP 1843
CFAO MOTORS CI	Ordinaire	30/06/2020	09:00:00	Siège social sis à Abidjan Treichville, 117, Boulevard de Marseille
ECOBANK TG	Mixte	30/06/2020	11:00:00	Eko Hotels & Suites, 1415 Adetokunbo Ademola Street, Victoria Island, Lagos, Nigeria
TRACTAFRIC CI	Ordinaire	30/06/2020	10:00:00	hôtel PULLMAN ABIDJAN sis au Plateau, rue Abdoulaye Fadiga
UNIWAX CI	Mixte	30/06/2020	10:00:00	Espace Latrille Event, sis à Abidjan, Cocody II-Plateaux (Carrefour Duncan)
ECOBANK CI	Ordinaire	30/06/2020	10:00:00	Hôtel Radisson Blu, sis à Abidjan Port Bouët, route de l'aéroport international Felix Houphouët Boigny
TOTAL	Ordinaire	30/06/2020	10:00:00	Siège social de la société
ORAGROUP	Ordinaire	29/06/2020	10:00:00	Hôtel 2 Février situé à la place de l'indépendance, Lomé TOGO
SETAO CI	Ordinaire	26/06/2020	10:00:00	Hôtel TIAMA (salon Ebène) - Abidjan Plateau
SMB	Ordinaire	25/06/2020	09:30:00	Abidjan-Port-Bouët, Boulevard de l'Aéroport
SOGB	Ordinaire	19/06/2020	11:00:00	Immeuble CRRAE-UEMOA sis à Abidjan Plateau
SICABLE	Ordinaire	19/06/2020	10:00:00	Hôtel TIAMA, Boulevard de la République à ABIDJAN
SOGB	Ordinaire	19/06/2020	11:00:00	Immeuble CRRAE-UEMOA sis à Abidjan Plateau (Annule et remplace celui publié le 27/05/2020)
SGB CI	Ordinaire	12/06/2020	09:00:00	Espace Latrille Events, sis à Abidjan Commune de Cocody, aux Deux-Plateaux Boulevard Latrille
NSBC	Ordinaire	12/06/2020	10:00:00	Abidjan-Plateau, 8-10 Avenue Joseph ANOMA, 01 BP 1264 Abidjan 01
NEI-CEDA CI	Ordinaire	10/06/2020	10:00:00	Hôtel TIAMA, Abidjan-Plateau
BANK OF AFRICA SN	Ordinaire	29/05/2020	09:30:00	Immeuble Elan II au 2ème Etage, Almadies, Zone 12, Route de Ngor à Dakar
SIB	Ordinaire	26/05/2020	09:00:00	Siège social par Visioconférence
BANK OF AFRICA CI	Ordinaire	22/05/2020	09:30:00	initialement prévue pour le 11 mai 2020 est reportée au 22 mai 2020 au siège social de la banque, immeuble BOA sis à Abidjan plateau, Angle Avenue Terrassons de Fougères et Rue Gourgas 01 BP 4132 - Abidjan
SGB CI	Ordinaire	16/05/2020	09:00:00	Espace latrille Events, sis à Abidjan Commune de cocody, aux Deux-Plateaux Boulevard Latrille
BANK OF AFRICA CI	Ordinaire	11/05/2020	09:30:00	Siège social de la banque, immeuble BOA sis à Abidjan plateau, Angle Avenue Terrassons de Fougères et Rue Gourgas 01 BP 4132 - Abidjan
ONATEL BF	Ordinaire	07/05/2020	09:00:00	L'Assemblée Générale Ordinaire des actionnaires de l'ONATEL SA, ne pourra se tenir physiquement. Le vote des résolutions de l'assemblée aura lieu uniquement par correspondance.
SONATEL	Mixte	04/05/2020	10:00:00	Siège social par Visioconférence
BANK OF AFRICA ML	Mixte	25/04/2020	09:30:00	Au siège, Immeuble BANK OF AFRICA, Avenue du Mali, Quartier ACI 2000 de la Banque BOA MALI
BANK OF AFRICA ML	Mixte	11/04/2020	09:30:00	Siège de la Banque BOA MALI
CORIS BANK INTERNATIONAL	Ordinaire	08/04/2020	09:00:00	Hôtel SOPATEL Silmandé SA
BANK OF AFRICA NG	Extraordinaire	02/04/2020	10:00:00	Centre de Formation de la BOA NIGER (BOA-Siège)
BANK OF AFRICA BN	Mixte	01/04/2020	10:00:00	NOVOTEL à Cotonou
BANK OF AFRICA BF	Ordinaire	30/03/2020	10:00:00	Salle LAICO HOTEL OUAGA 2000

L'actualité de la BRVM sur nos plateformes digitales

Infos BRVM

Pour recevoir les informations boursières par SMS, souscrivez :



Côte d'Ivoire : *430#
Bénin : *430*15#



Côte d'Ivoire : #139#
Burkina Faso : *310#



Côte d'Ivoire : *431#
Niger : *512*9#
Togo : *310#

Site web

www.brvm.org



Application Mobile

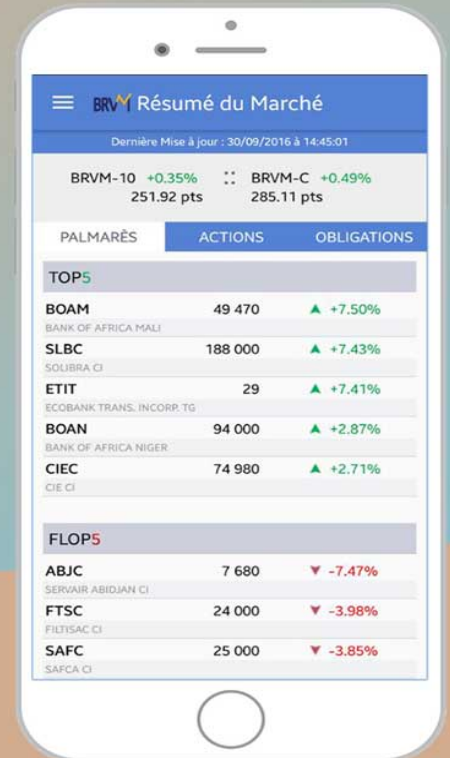

Disponible sur
 Google play

Disponible sur
 App Store

Nous suivre sur :

