

BRVM 10	121,06
Variation Jour	-1,13 %
Variation annuelle	-18,81 %



BULLETIN OFFICIEL DE LA COTE

N° 151

lundi 10 août 2020

Site : www.brvm.org

BRVM Composite	128,63
Variation Jour	-0,80 %
Variation annuelle	-19,22 %

Evolution des indices

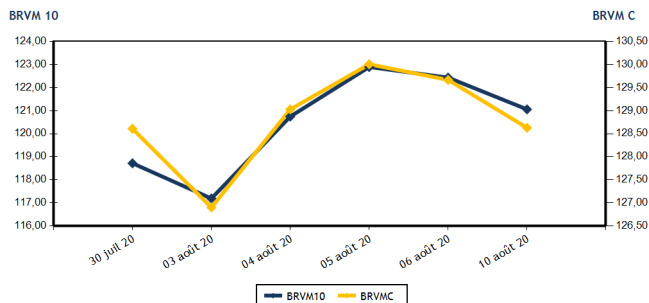

Volumes et valeurs transigés

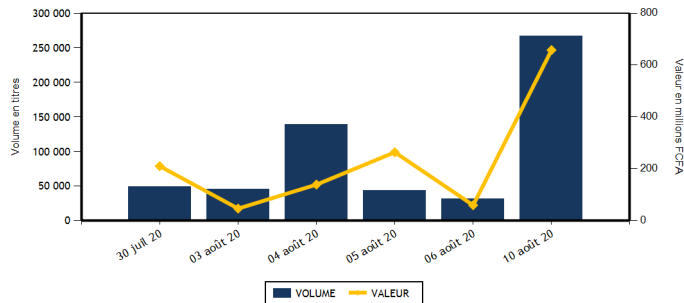

Actions	Niveau	Evol. Jour
Capitalisation boursière (FCFA)(Actions & Droits)	3 864 697 885 491	-0,81 %
Volume échangé (Actions & Droits)	263 300	752,27 %
Valeur transigée (FCFA) (Actions & Droits)	623 240 635	1 015,68 %
Nombre de titres transigés	34	25,93 %
Nombre de titres en hausse	9	200,00 %
Nombre de titres en baisse	10	-16,67 %
Nombre de titres inchangés	15	25,00 %

Obligations	Niveau	Evol. Jour
Capitalisation boursière (FCFA)	5 080 638 029 096	-0,25 %
Volume échangé	3 508	729,31 %
Valeur transigée (FCFA)	34 930 836	817,17 %
Nombre de titres transigés	21	250,00 %
Nombre de titres en hausse	1	0,00 %
Nombre de titres en baisse	8	
Nombre de titres inchangés	12	140,00 %

PLUS FORTES HAUSES

Titres	Cours	Evol. Jour	Evol. annuelle
VIVO ENERGY CI (SHEC)	580	3,57 %	-27,50 %
ECOBANK COTE D'IVOIRE (ECOC)	3 000	3,45 %	-24,81 %
NSIA BANQUE COTE D'IVOIRE (NSBC)	3 300	3,13 %	-49,00 %
BANK OF AFRICA NG (BOAN)	3 500	2,94 %	3,40 %
ONATEL BF (ONTBF)	2 850	1,79 %	5,36 %

PLUS FORTES BAISES

Titres	Cours	Evol. Jour	Evol. annuelle
SICABLE CI (CABC)	750	-5,66 %	19,05 %
CFAO MOTORS CI (CFAC)	370	-5,13 %	-14,94 %
AIR LIQUIDE CI (SIVC)	200	-4,76 %	8,11 %
SONATEL SN (SNTS)	12 495	-2,99 %	-26,48 %
BOLLORE (SDSC)	1 250	-2,34 %	-16,67 %

INDICES SECTORIELS

Base = 100 au 14 juin 1999	Nombre de sociétés	Valeur	Evol. Jour	Evol. annuelle	Volume	Valeur	PER moyen
BRVM - INDUSTRIE	12	32,74	-0,18 %	-13,06 %	4 559	3 081 990	52,63
BRVM - SERVICES PUBLICS	4	380,65	-2,29 %	-23,16 %	178 391	521 203 485	7,91
BRVM - FINANCES	15	51,95	0,52 %	-14,82 %	16 677	44 531 290	5,80
BRVM - TRANSPORT	2	307,10	-2,28 %	-16,27 %	5	6 250	7,25
BRVM - AGRICULTURE	5	56,11	0,00 %	-34,66 %	21 673	31 045 275	5,15
BRVM - DISTRIBUTION	7	201,21	-0,75 %	-20,55 %	41 995	23 372 345	9,89
BRVM - AUTRES SECTEURS	1	234,44	0,00 %	-22,45 %	0	0	2,95
BRVM - PETITES CAPITALISATIONS	-	-	-	-	-	-	-

Indicateurs	1er et 2è Comp.	BRVM PC
PER moyen du marché	9,50	
Taux de rendement moyen du marché	10,70	
Taux de rentabilité moyen du marché	12,92	
Nombre de sociétés cotées	46	
Nombre de lignes obligataires	68	
Volume moyen annuel par séance	2 191,00	
Valeur moyenne annuelle par séance	3 539 785,17	

Indicateurs	1er et 2è Comp.	BRVM PC
Ratio moyen de liquidité	7,39	
Ratio moyen de satisfaction	79,19	
Ratio moyen de tendance	1 071,33	
Ratio moyen de couverture	9,33	
Taux de rotation moyen du marché	0,02	
Prime de risque du marché	-0,56	
Nombre de SGI participantes	26	

Définitions

Volume moyen annuel par séance = Valeur annuel échangé / nombre de séances
 Valeur moyenne annuelle par séance = Valeur annuelle échangée / nombre de séances
 Ratio moyen de liquidité = Moyenne des ratios de liquidité (Titres échangés / Volume des ordres de vente)
 Ratio moyen de satisfaction = Moyenne des ratios de satisfaction (Titres échangés / Volume des ordres d'achat)
 Ratio moyen de tendance = Moyenne des ratios de tendance (Volume des ordres d'achat / Volume des ordres de vente)
 Ratio moyen de couverture = Moyenne des ratios de couverture (Volume des ordres de vente / Volume des ordres d'achat)

Taux moyen de rotation = moyenne des taux de rotation des actions cotées (volume transigé / capi flottante)
 PER moyen du marché = moyenne des PER des actions cotées ayant un PER positif
 Taux de rendement moyen = moyenne des taux de rendement des actions cotées ayant distribué un dividende
 Taux de rentabilité moyen = moyenne des taux de rentabilité des actions cotées
 Prime de risque du marché = (1 / le PER moyen du marché) - le taux de référence actuel des emprunts d'Etat



BRVM - BOURSE REGIONALE DES VALEURS MOBILIERES
 BRVM - Société Anonyme au capital de 3.062.040.000 CFA - RC : CI - ABJ - 1997 - B - 208435 - CC : 9819725 - E
 Siège Social : Abidjan - CÔTE D'IVOIRE. Adresse : 18, Rue Joseph ANOMA (Rue des Banques) - Abidjan
 Tél : +225 20 32 66 85 / 86, Fax : +225 20 32 66 84, Mail : brvm@brvm.org, Site Web : www.brvm.org

MARCHE DES ACTIONS

Symbole	Titre	Cours Précédent	Cours du jour Ouv. Clôt.	Variation jour	Séance de cotation Volume Valeur	Cours Référence	Variation de l'année précédente	Dernier dividende payé Montant net Date	Rdt. Net	PER
SECTEUR - INDUSTRIE		32,74	points	↓ -0,18 %						
CABC	SICABLE CI	795	750 750	-5,66 %	510 382 500	750	19,05 %	75,00 29-juil.-20	10,00 %	6,96
FTSC	FILTISAC CI	1 000	1 000 1 000	0,00 %	90 90 000	1 000	-42,03 %	125,00 6-août-20	12,50 %	7,60
NEIC	NEI-CEDA CI	145	145 145	0,00 %	1 110 160 950	145	3,57 %	9,00 28-juin-01		3,15
NTLC	NESTLE CI	300	300 300	0,00 %	40 12 000	300	-24,05 %	31,50 12-août-11		
SEMC	CROWN SIEM CI	155	155 155	0,00 %	88 13 640	155	19,23 %	16,92 29-sept.-17		5,66
SIVC	AIR LIQUIDE CI	210	200 200	-4,76 %	35 7 000	200	8,11 %	63,00 29-sept.-17		
SLBC	SOLIBRA CI	45 500	NC NC	0,00 %		45 500	1,11 %	1 368,00 6-juin-19	3,01 %	57,39
SMBC	SMB CI	2 450	NC NC	0,00 %		2 450	-2,00 %	450,00 30-août-19	18,37 %	332,14
STBC	SITAB CI	610	NC NC	0,00 %		610	0,83 %	206,20 19-juin-17		2,07
TTRC	TRITURAF CI-Ste en Liquidation	490	SP SP	0,00 %		490	0,00 %	1 440,00 19-juil.-02		
UNLC	UNILEVER CI	4 775	NC NC	0,00 %		4 775	0,00 %	1 233,00 9-juil.-12		
UNXC	UNIWAX CI	900	900 900	0,00 %	2 686 2 415 900	900	-47,83 %	181,80 11-juil.-19	20,20 %	6,04
TOTAL					4 559 3 081 990					52,63
SECTEUR - SERVICES PUBLICS		380,65	points	↓ -2,29 %						
CIEC	CIE CI	1 195	1 195 1 190	-0,42 %	260 309 500	1 190	-25,63 %	104,98 5-août-20	8,82 %	10,20
ONTBF	ONATEL BF	2 800	2 840 2 850	1,79 %	175 784 497 471 110	2 850	5,36 %	387,17 10-juin-20	13,58 %	6,44
SDCC	SODE CI	2 900	2 900 2 835	-2,24 %	611 1 747 395	2 835	1,25 %	270,00 29-oct.-19	9,52 %	8,64
SNTS	SONATEL SN	12 880	12 500 12 495	-2,99 %	1 736 21 675 480	12 495	-26,48 %	1 225,00 20-mai-20	9,80 %	6,35
TOTAL					178 391 521 203 485					7,91
SECTEUR - FINANCES		51,95	points	↑ 0,52 %						
BICC	BICI CI	5 000	4 630 5 000	0,00 %	130 636 300	5 000	-26,47 %	182,90 17-juil.-19	3,66 %	8,51
BOAB	BANK OF AFRICA BN	3 470	3 470 3 475	0,14 %	191 663 870	3 475	-3,74 %	436,00 15-mai-20	12,55 %	4,70
BOABF	BANK OF AFRICA BF	3 200	3 250 3 190	-0,31 %	287 916 135	3 190	-15,83 %	370,00 4-mai-20	11,60 %	3,79
BOAC	BANK OF AFRICA CI	2 900	2 900 2 850	-1,72 %	586 1 673 650	2 850	-28,66 %	315,00 15-juin-20	11,05 %	3,96
BOAM	BANK OF AFRICA ML	1 000	1 000 990	-1,00 %	290 289 000	990	-13,91 %	271,00 15-mai-19	27,37 %	
BOAN	BANK OF AFRICA NG	3 400	3 410 3 500	2,94 %	6 924 24 131 650	3 500	3,40 %	429,66 20-mai-20	12,28 %	5,35
BOAS	BANK OF AFRICA SENEGAL	1 350	1 360 1 360	0,74 %	2 422 3 278 490	1 360	-11,97 %	161,00 19-juin-20	11,84 %	3,58
CBIBF	CORIS BANK INTERNATIONAL	7 200	7 200 7 200	0,00 %	25 180 000	7 200	-10,00 %	420,00 8-juil.-20	5,83 %	8,32
ECOC	ECOBANK COTE D'IVOIRE	2 900	2 900 3 000	3,45 %	250 745 000	3 000	-24,81 %	353,00 20-juil.-20	11,77 %	6,51
ETIT	ECOBANK TRANS. INCORP. TG	13	13 13	0,00 %	2 590 33 670	13	-7,14 %	1,21 28-avr.-17		1,46
NSBC	NSIA BANQUE COTE D'IVOIRE	3 200	3 300 3 300	3,13 %	1 487 5 046 750	3 300	-49,00 %	77,69 27-juil.-20	2,35 %	5,62
ORGT	ORAGROUP TOGO	3 900	3 825 3 900	0,00 %	395 1 518 000	3 900	-7,14 %	59,52 17-juil.-20	1,53 %	14,77
SAFC	SAFCA CI	300	NC NC	0,00 %		300	-10,45 %	23,04 29-juil.-11		
SGBC	SOCIETE GENERALE COTE D'IVOIRE	7 300	7 350 7 300	0,00 %	565 4 124 800	7 300	-5,19 %	273,00 29-juil.-20	3,74 %	4,52
SIBC	SOCIETE IVOIRIENNE DE BANQUE	2 400	2 425 2 410	0,42 %	535 1 293 975	2 410	-14,54 %	270,00 19-juin-20	11,20 %	4,29
TOTAL					16 677 44 531 290					5,80
SECTEUR - TRANSPORT		307,10	points	↓ -2,28 %						
SDSC	BOLLORE	1 280	1 250 1 250	-2,34 %	5 6 250	1 250	-16,67 %	184,00 6-juin-19	14,72 %	7,25
SVOC	MOVIS CI	2 395	SP SP	0,00 %		2 395	0,00 %	270,00 5-juil.-99		

TOTAL	5	6 250	7,25
-------	---	-------	------

MARCHE DES ACTIONS

Symbole	Titre	Cours Précédent	Cours du jour		Variation jour	Séance de cotation		Cours Référence	Variation de l'année précédente	Dernier dividende payé		Rdt. Net	PER
			Ouv.	Clôt.		Volume	Valeur			Montant net	Date		
SECTEUR - AGRICULTURE		56,11	points		0,00 %								
PALC	PALM CI	1 180	NC	NC	0,00 %			1 180	-35,16 %	253,47	24-sept.-18	21,48 %	
SCRC	SUCRIVOIRE	495	495	495	0,00 %	380	188 100	495	-18,18 %	72,00	28-sept.-18	14,55 %	
SICC	SICOR CI	1 760	NC	NC	0,00 %			1 760	-35,77 %	1 919,00	25-sept.-00		1,07
SOGC	SOGB CI	1 450	1 500	1 450	0,00 %	21 253	30 817 775	1 450	-43,80 %	126,00	15-juil.-20	8,69 %	6,93
SPHC	SAPH CI	985	985	985	0,00 %	40	39 400	985	-24,81 %	78,00	27-sept.-18	7,92 %	7,46
TOTAL						21 673	31 045 275						5,15
SECTEUR - DISTRIBUTION		201,21	points		-0,75 %								
ABJC	SERVAIR ABIDJAN CI	1 095	NC	NC	0,00 %			1 095	-12,40 %	164,96	30-sept.-19	15,06 %	7,92
BNBC	BERNABE CI	650	650	650	0,00 %	35	22 650	650	-7,14 %	45,00	19-juil.-19	6,92 %	10,18
CFAC	CFAO MOTORS CI	390	390	370	-5,13 %	1 052	389 300	370	-14,94 %	31,50	23-juil.-19	8,51 %	12,77
PRSC	TRACTAFRIC MOTORS CI	3 000	NC	NC	0,00 %			3 000	11,32 %	150,36	18-sept.-19	5,01 %	17,00
SHEC	VIVO ENERGY CI	560	560	580	3,57 %	40 370	22 284 000	580	-27,50 %	64,29	2-août-19	11,08 %	6,78
TTLC	TOTAL CI	1 200	1 250	1 200	0,00 %	216	261 950	1 200	-29,41 %	108,40	11-oct.-19	9,03 %	7,39
TTLS	TOTAL SN	1 280	1 290	1 290	0,78 %	322	414 445	1 290	-24,12 %	105,30	29-juil.-19	8,16 %	7,21
TOTAL						41 995	23 372 345						9,89
AUTRES SECTEURS		234,44	points		0,00 %								
STAC	SETAO CI	190	NC	NC	0,00 %			190	-22,45 %				2,95
TOTAL						0	0						2,95
TOTAL - Marché des actions						263 300	623 240 635						

MARCHE DES DROITS

Symbole	Titre	Cours Précédent	Cours du jour		Variation jour	Séance de cotation		Cours Référence	Variation depuis l'origine	Parité	Periode de négociation	
			Ouv.	Clôt.		Volume	Valeur				Début	fin
TOTAL												
TOTAL - Marché des droits												

TROISIEME COMPARTIMENT - BRVM PETITES CAPITALISATIONS

Symbole	Titre	Cours Précédent	Cours du jour		Variation jour	Séance de cotation		Cours Référence	Variation depuis l'origine
			Ouv.	Clôt.		Volume	Valeur		
TOTAL									
TOTAL - 3ème Compartiment - BRVM PC									

Légende:
 (#) Fractionnement du titre - Valeur théorique
 Cours du jour: Ouv.: Ouverture Clôt.: Clôture Moy.: Moyen
 Mentions : NC: Non Coté Ex-c: Ex-coupon Ex-d: Ex-droit SP: Suspendu Val-T: Valeur Théorique
 PER = Cours / BNPA selon les données disponibles Rdt. Net: Rendement net (DNPA / Cours)
 Comp.: 1 - Premier Compartiment 2 - Second Compartiment 3 - Compartiment de croissance
 Ratio de liquidité = Titres échangés / Volume des ordres de vente
 : Progression de l'indice sectoriel : Stabilité de l'indice sectoriel : Recul de l'indice sectorie

MARCHE DES OBLIGATIONS

Symbole	Titre	Valeur nominale	Cours Précédent	Cours du jour	Cours Référence	Séance de cotation		Coupon couru	Coupon d'intérêt		Type Amort	
						Volume	Valeur	Période Montant net		Eché.		
OBLIGATIONS D'ETAT												
EOM.01	ETAT DU MALI 6.20% 2016-2023	4 999	4 999	NC	4 999			67,08	A	309,94	23-mai-21	ACD
EOM.02	Etat du Mali 6.50% 2017-2024	8 000	8 000	NC	8 000			159,56	A	520,00	20-avr.-21	AC
EOM.03	ETAT DU MALI 6,50 % 2018-2025	10 000	9 900	9 800	9 800	93	911 400	546,99	A	650,00	7-oct.-20	AC
EOM.04	ETAT DU MALI 6,50% 2019-2027	10 000	9 800	NC	9 800			51,64	A	650,00	12-juil.-21	AC
EOM.05	ETAT DU MALI 6,50% 2020-2028	10 000	9 950	9 900	9 900	48	475 200	242,19	A	650,00	27-mars-21	ACD
EOS.05	ETAT SENEGAL 6.50% 2013-2023	10 000	10 000	NC	10 000			21,20	S	325,00	29-janv.-21	ACD
EOS.06	ETAT SENEGAL 6.50% 2014-2021	3 000	3 075	NC	3 075			39,74	S	97,50	27-nov.-20	ACD
EOS.07	ETAT SENEGAL 6.30% 2015-2025	10 000	10 300	10 300	10 300	42	419 650	132,54	S	316,72	25-nov.-20	ACD
TPBF.010	TPBF 6,50% 2020 - 2028	10 000	10 000	NC	10 000			252,58	S	325,00	20-sept.-20	ACD
TPBF.03	TPBF 6,50% 2013-2020	10 000	10 000	NC	10 000			128,94	S	325,00	29-sept.-20	ACD
TPBF.04	TPBF 6.50% 2017-2027	10 000	10 000	10 000	10 000	1 159	11 590 000	17,81	S	327,67	31-janv.-21	ACD
TPBF.05	TPBF 6,50% 2017-2024	10 000	10 300	10 300	10 300	250	2 501 335	74,59	S	325,00	29-déc.-20	ACD
TPBF.06	TPBF 6.50% 2018-2025	10 000	10 000	9 999	9 999	100	999 900	117,21	S	325,00	5-déc.-20	ACD
TPBF.07	TPBF 6,50% 2018-2025	10 000	10 000	NC	10 000			153,67	S	325,00	15-nov.-20	AC
TPBF.08	TPBF 6,50% 2019-2027	10 000	9 900	NC	9 900			170,49	S	326,78	6-nov.-20	ACD
TPBF.09	TPBF 6,50% 2019 - 2027	10 000	9 999	NC	9 999			220,22	S	325,00	8-oct.-20	ACD
TPBJ.01	TPBJ 6.50% 2017-2027	10 000	10 300	10 300	10 300	148	1 479 050	222,60	A	650,00	7-avr.-21	ACD
TPBJ.02	TPBJ 6.50% 2018-2025	10 000	10 300	10 300	10 300	62	621 500	128,94	S	325,00	29-nov.-20	ACD
TPCI.016	TPCI 6.55% 2014-2022	10 000	10 000	NC	10 000			147,15	A	655,00	20-mai-21	ACD
TPCI.017	TPCI 3% 2014-2024	10 000	10 000	NC	10 000			42,62	S	150,00	19-déc.-20	ACD
TPCI.018	TPCI 5.85% 2014-2021	10 000	10 000	NC	10 000			83,11	S	292,50	19-déc.-20	ACD
TPCI.019	TPCI 5.99% 2015-2025	10 000	10 000	NC	10 000			144,42	A	599,00	14-mai-21	ACD
TPCI.020	TPCI 5.85% 2015-2022	10 000	10 000	NC	10 000			202,99	S	292,50	5-oct.-20	ACD
TPCI.021	TPCI 6% 2016-2028	10 000	10 000	10 000	10 000	10	100 000	203,84	A	600,00	8-avr.-21	ACD
TPCI.022	TPCI 5.90% 2016 - 2026	10 000	10 000	NC	10 000			90,52	A	590,00	15-juin-21	ACD
TPCI.023	TPCI 5.90% 2016-2026	10 000	10 000	NC	10 000			430,41	A	590,00	17-nov.-20	ACD
TPCI.024	TPCI 6.25% 2017-2029	10 000	10 000	NC	10 000			225,41	S	312,50	30-sept.-20	ACD
TPCI.025	TPCI 5,95% 2017-2024 A	10 000	9 950	9 950	9 950	40	398 000	175,57	S	297,50	24-oct.-20	ACD
TPCI.026	TPCI 5,95% 2017-2024 B	10 000	10 000	NC	10 000			148,75	S	297,50	10-nov.-20	ACD
TPCI.027	TPCI 6% 2017-2025	10 000	10 000	NC	10 000			68,85	S	300,00	29-déc.-20	ACD
TPCI.028	TPCI 6% 2018 - 2026	10 000	10 300	NC	10 300			13,15	A	600,00	2-août-21	ACD
TPCI.029	TPCI 6% 2018-2026	10 000	10 000	9 800	9 800	100	980 000	485,25	A	600,00	19-oct.-20	ACD
TPCI.030	TPCI 5,95% 2018-2025	10 000	10 000	NC	10 000			94,29	S	297,50	13-déc.-20	ACD
TPCI.031	TPCI 5,75% 2019 - 2026	10 000	10 000	NC	10 000			80,34	A	575,00	20-juin-21	ACD
TPCI.032	TPCI 2,23% 2019-2026	10 000		NC				0,00	A	0,00	20-juin-21	ACD
TPCI.033	TPCI 5,75% 2019-2026	10 000	10 000	NC	10 000			225,27	A	575,00	20-mars-21	ACD
TPCI.034	TPCI 6% 2019-2029	10 000	10 000	NC	10 000			235,07	A	600,00	20-mars-21	ACD
TPCI.035	TPCI 5,75% 2019 -2026	10 000	10 000	NC	10 000			47,26	A	575,00	11-juil.-21	ACD
TPCI.036	TPCI 5,75% 2019-2026	10 000	10 000	NC	10 000			557,72	A	575,00	21-août-20	ACD
TPCI.037	TPCI 5,80% 2019-2026	10 000	10 000	NC	10 000			396,17	A	580,00	4-déc.-20	ACD
TPCI.038	TPCI 5,75% 2019-2026	10 000	10 000	9 950	9 950	113	1 124 350	392,76	A	575,00	4-déc.-20	ACD
TPCI.039	TPCI 5,75% 2019-2026	10 000	10 300	NC	10 300			468,17	A	575,00	17-oct.-20	ACD
TPCI.040	TPCI 5,75% 2019-2026	10 000	10 000	NC	10 000			334,63	A	575,00	10-janv.-21	ACD
TPCI.041	TPCI 5,80% 2020-2027	10 000	10 300	NC	10 300			259,89	A	580,00	28-févr.-21	ACD
TPCI.042	TPCI 5,90% 2020-2030	10 000	10 300	9 950	9 950	11	109 450	264,37	A	590,00	28-févr.-21	ACD
TPNE.01	TRESOR PUBLIC DU NIGER 6,50% 2019-2026	10 000	10 300	10 300	10 300	50	497 000	240,41	A	650,00	28-mars-21	ACD
TPNE.02	TRESOR PUBLIC DU NIGER 6,50% 2019 - 2026	10 000	10 300	10 300	10 300	210	2 103 000	665,98	A	650,00	1-août-20	ACD
TOTAL						2 436	24 309 835					

OBLIGATIONS REGIONALES

BIDC.O3	BIDC-EBID 6.50% 2014-2021	10 000	10 300	9 900	9 900	75	742 500	238,45	S	325,00	28-sept.-20	ACD
BIDC.O4	BIDC-EBID 6.10% 2017-2027	8 750	8 750	NC	8 750			80,43	A	533,75	16-juin-21	ACD
BIDC.O5	BIDC-EBID 6,40% 2019-2026	10 000	10 300	NC	10 300			50,43	S	320,00	12-janv.-21	ACD
BOAD.O12	BOAD 5.95% 2014-2021	10 000	9 900	9 900	9 900	47	465 300	370,66	A	595,00	26-déc.-20	ACD
CRRH.O1	CRRH-UEMOA 6.10% 2012-2022	10 000	9 925	NC	9 925			299,97	S	305,00	13-août-20	AC
CRRH.O2	CRRH-UEMOA 6.10% 2012-2024	10 000	10 000	NC	10 000			39,78	S	305,00	17-janv.-21	AC
CRRH.O3	CRRH-UEMOA 6% 2013-2023	10 000	10 000	NC	10 000			173,77	S	300,00	26-oct.-20	AC
CRRH.O4	CRRH-UEMOA 6% 2014-2024	10 000	9 950	9 975	9 975	38	379 050	67,21	S	300,00	30-déc.-20	AC
CRRH.O5	CRRH-UEMOA 5.85% 2015-2025	10 000	9 999	9 999	9 999	49	489 951	59,30	S	294,90	4-janv.-21	AC
CRRH.O6	CRRH-UEMOA 5.85% 2016-2026	10 000	10 000	NC	10 000			60,41	S	292,50	3-janv.-21	ACD
CRRH.O7	CRRH-UEMOA 5.95% 2017-2029	7 917	7 873	NC	7 873,46			108,80	S	235,52	17-nov.-20	AC
CRRH.O8	CRRH-UEMOA 5.95% 2018-2030	8 750	8 729	NC	8 729			71,12	S	260,31	21-déc.-20	AC
CRRH.O9	CRRH-UEMOA 6.05% 2018-2033	9 000	9 000	NC	9 000			74,39	S	272,25	21-déc.-20	AC
SHAF.O3	SHELTER AFRIQUE 6.6% 2014-2021	2 000	2 000	NC	2 000			59,15	S	65,64	28-août-20	ACD
TOTAL						209	2 076 801					

OBLIGATIONS PIVEES

BHSN.O1	DIASPORA BONDS BHS 6,25% 2019-	10 000	9 999	9 900	9 900	826	8 177 400	53,08	S	315,07	10-janv.-21	ACD
SIFC.O1	SIFCA 6.90% 2013-2021	10 000	10 000	NC	10 000			3,71	A	676,20	8-août-21	ACD
SNLC.O1	SENELEC 6,50% 2018-2025	10 000	10 000	10 000	10 000	37	366 800	240,22	S	325,00	27-sept.-20	AC
TOTAL						863	8 544 200					

SUKUK ET TITRES ASSIMILES

SUKCI.S1	SUKUK CI 5.75% 2015-2020	10 000	9 990	NC	9 990			68,68	S	292,29	28-déc.-20	AC
SUKCI.S2	SUKUK CI 5.75% 2016-2023	10 000	10 300	NC	10 300			249,17	S	293,89	7-sept.-20	ACD
SUKSN.S2	SUKUK SN 6% 2016-2026	10 000	10 300	NC	10 300			25,00	S	306,67	26-janv.-21	ACD
SUKTG.S1	SUKUK TG 6.5% 2016-2026	10 000	10 300	NC	10 300			359,53	S	373,91	17-août-20	ACD
TOTAL						0	0					
TOTAL - Marché des obligations						3 508	34 930 836					

Légende :
 (#) (*) Ex-Coupon couru (#)Cours de référence amorti / Coupon couru Ex-c (#)Ex-marge de profits
 Cours du jour: Ouv.: Ouverture Clôt.: Clôture Moy.: Moyen
 Type Amort: Type d'Amortissement IF: In Fine AC: Amortissement Constant AD: Amortissement Dégressif ACD: Amortissement Constant Différé
 Période: Périodicité de paiement des coupons A: Annuelle S: Semestrielle T: Trimestrielle
 Eché.: Échéance de paiement des intérêts
 Mentions: NC: Non Coté Ex-c: Ex-coupon ou Ex-droit SP: Suspendu

INFORMATIONS

OPERATIONS EN COURS

Emetteur	Opération
CFAO MOTORS CI	Païement de dividendes de 26,073 FCFA net par action, le 25/08/2020
TPCI	Emprunt obligataire "TPCI 5,90% 2020-2030" et "TPCI 5,80% 2020-2027" - Première cotation le 18 août 2020
TPBF	Emprunt obligataire "TPBF 6,50% 2020-2028" (TPBF.011) - Première cotation le 18 août 2020

AVIS

Entité	N°	Nature	Objet
BRVM	138-2020	Païement de dividendes	Païement de dividendes - Exercice 2019 - CFAO MOTORS CI

COMMUNIQUES

Emetteur	N°	Nature	Objet
TOTAL	20200810-1	Etats financiers	Rapport des Commissaires Aux Comptes - exercice 2019 - TOTAL CI
TOTAL	20200810	Etats financiers	Etats financiers certifiés et approuvés exercice 2019 - TOTAL CI

QUANTITES RESIDUELLES

MARCHE DES ACTIONS

Symbole	Titre	Quantité résiduelle à l'achat	Cours Achat / Vente		Quantité résiduelle à la vente	Cours de Référence
ABJC	SERVAIR ABIDJAN CI	331	1,050	/ 1,080	8	1 095
BICC	BICI CI			/ 5,000	1 988	5 000
BNBC	BERNABE CI	2 315	610	/ 650	144	650
BOAB	BANK OF AFRICA BN	678	3,470	/ 3,475	360	3 475
BOABF	BANK OF AFRICA BF	339	3,175	/ 3,190	149	3 190
BOAC	BANK OF AFRICA CI	60	2,805	/ 2,850	146	2 850
BOAM	BANK OF AFRICA ML	129	975	/ 1,000	130	990
BOAN	BANK OF AFRICA NG	10	3,400	/ 3,500	290	3 500
BOAS	BANK OF AFRICA SENEGAL	126	1,360	/ 1,400	503	1 360
CABC	SICABLE CI	292	740	/ 750	1 378	750
CBIBF	CORIS BANK INTERNATIONAL			/ 7,200	119	7 200
CFAC	CFAO MOTORS CI			/ 370	1 561	370
CIEC	CIE CI	80	1,150	/ 1,190	160	1 190
ECOC	ECOBANK COTE D'IVOIRE	40	2,900	/ 2,995	115	3 000
ETIT	ECOBANK TRANS. INCORP. TG			/ Marché	1 601 394	13
FTSC	FILTISAC CI	70	990	/ 1,000	2 249	1 000
NEIC	NEI-CEDA CI			/ 135	60	145
NSBC	NSIA BANQUE COTE D'IVOIRE	269	3,300	/ 3,350	51	3 300
NTLC	NESTLE CI	10	280	/ 300	40	300
ONTBF	ONATEL BF	30	2,825	/ 2,850	135	2 850
ORGT	ORAGROUP TOGO	10	3,610	/ 3,750	30	3 900
PALC	PALM CI	30	1,110	/ 1,180	801	1 180
PRSC	TRACTAFRIC MOTORS CI	10	2,900	/ 3,000	3 527	3 000
SAFC	SAFCA CI	124	300	/		300
SCRC	SUCRIVOIRE	1 180	495	/ 525	694	495
SDCC	SODE CI	7	2,835	/ 3,100	100	2 835
SDSC	BOLLORE	40	1,210	/ 1,250	1 395	1 250
SEMC	CROWN SIEM CI	70	145	/ 155	6 660	155
SGBC	SOCIETE GENERALE COTE D'IVOIRE	50	7,250	/ 7,300	325	7 300
SHEC	VIVO ENERGY CI	84	575	/ 580	93	580
SIBC	SOCIETE IVOIRIENNE DE BANQUE	165	2,410	/ 2,480	455	2 410
SICC	SICOR CI			/ 1,890	5	1 760
SIVC	AIR LIQUIDE CI	15	200	/ 220	8 039	200
SLBC	SOLIBRA CI			/ 46,995	15	45 500
SMBC	SMB CI	40	2,455	/ 2,500	48	2 450
SNTS	SONATEL SN	5	12,450	/ 12,495	158	12 495
SOGC	SOGB CI	110	1,405	/ 1,495	99	1 450
SPHC	SAPH CI	10	970	/ 980	45	985
STAC	SETAO CI	20	200	/		190
STBC	SITAB CI	2	610	/ 635	50	610
SVOC	MOVIS CI			/		2 395
TTLC	TOTAL CI	5	1,195	/ 1,200	1 389	1 200
TTLS	TOTAL SN	187	1,285	/ 1,290	1 223	1 290
TTRC	TRITURAF CI-Ste en Liquidation			/		490
UNLC	UNILEVER CI			/		4 775
UNXC	UNIWAX CI	193	900	/ 905	500	900

QUANTITES RESIDUELLES

MARCHE DES DROITS

Symbole	Titre	Quantité résiduelle à l'achat	Cours Achat / Vente	Quantité résiduelle à la vente	Cours de Référence
---------	-------	-------------------------------	---------------------	--------------------------------	--------------------

TROISIEME COMPARTIMENT - BRVM PETITES CAPITALISATIONS

Symbole	Titre	Quantité résiduelle à l'achat	Cours Achat / Vente	Quantité résiduelle à la vente	Cours de Référence
---------	-------	-------------------------------	---------------------	--------------------------------	--------------------

QUANTITES RESIDUELLES

MARCHE DES OBLIGATIONS

Symbole	Titre	Quantité résiduelle à l'achat	Cours Achat / Vente	Quantité résiduelle à la vente	Cours de Référence
BHSN.01	DIASPORA BONDS BHS 6,25% 2019-		/ 9,900	185	9 900
SIFC.01	SIFCA 6.90% 2013-2021		/		10 000
SNLC.01	SENELEC 6,50% 2018-2025		/ 10,000	714	10 000
EOM.01	ETAT DU MALI 6.20% 2016-2023		/		4 999
EOM.02	Etat du Mali 6.50% 2017-2024		/ 8,000	118	8 000
EOM.03	ETAT DU MALI 6,50 % 2018-2025		/ 10,000	10	9 800
EOM.04	ETAT DU MALI 6,50% 2019-2027		/		9 800
EOM.05	ETAT DU MALI 6,50% 2020-2028		/		9 900
EOS.05	ETAT SENEGAL 6.50% 2013-2023		/		10 000
TPCI.040	TPCI 5,75% 2019-2026		/		10 000
TPCI.041	TPCI 5,80% 2020-2027		/		10 300
TPCI.042	TPCI 5,90% 2020-2030		/		9 950
TPNE.01	TRESOR PUBLIC DU NIGER 6,50% 2019-2026		/		10 300
TPNE.02	TRESOR PUBLIC DU NIGER 6,50% 2019 - 2026		/ 10,300	185	10 300
TPCI.034	TPCI 6% 2019-2029		/		10 000
TPCI.035	TPCI 5,75% 2019 -2026		/ 10,000	80	10 000
TPCI.036	TPCI 5,75% 2019-2026		/		10 000
TPCI.037	TPCI 5,80% 2019-2026		/		10 000
TPCI.038	TPCI 5,75% 2019-2026		/ 10,000	75	9 950
TPCI.039	TPCI 5,75% 2019-2026		/		10 300
TPCI.028	TPCI 6% 2018 - 2026		/		10 300
TPCI.029	TPCI 6% 2018-2026		/ 10,000	21	9 800
TPCI.030	TPCI 5,95% 2018-2025		/		10 000
TPCI.031	TPCI 5,75% 2019 - 2026		/		10 000
TPCI.032	TPCI 2,23% 2019-2026		/		10 000
TPCI.033	TPCI 5.75% 2019-2026		/		10 000
TPCI.022	TPCI 5.90% 2016 - 2026		/		10 000
TPCI.023	TPCI 5.90% 2016-2026		/		10 000
TPCI.024	TPCI 6.25% 2017-2029		/		10 000
TPCI.025	TPCI 5,95% 2017-2024 A		/		9 950
TPCI.026	TPCI 5,95% 2017-2024 B		/		10 000
TPCI.027	TPCI 6% 2017-2025		/		10 000
TPCI.016	TPCI 6.55% 2014-2022		/ 10,000	5	10 000
TPCI.017	TPCI 3% 2014-2024		/		10 000
TPCI.018	TPCI 5.85% 2014-2021		/		10 000
TPCI.019	TPCI 5.99% 2015-2025		/ 10,000	76	10 000
TPCI.020	TPCI 5.85% 2015-2022		/		10 000
TPCI.021	TPCI 6% 2016-2028		/		10 000
TPBF.06	TPBF 6.50% 2018-2025		/ 10,000	20	9 999
TPBF.07	TPBF 6,50% 2018-2025		/		10 000
TPBF.08	TPBF 6,50% 2019-2027		/ 10,000	35	9 900
TPBF.09	TPBF 6,50% 2019 - 2027		/ 10,000	100	9 999
TPBJ.01	TPBJ 6.50% 2017-2027		/ 10,300	1	10 300
TPBJ.02	TPBJ 6.50% 2018-2025	1	10,300 /		10 300
EOS.06	ETAT SENEGAL 6.50% 2014-2021		/		3 075
EOS.07	ETAT SENEGAL 6.30% 2015-2025		/		10 300
TPBF.010	TPBF 6,50% 2020 - 2028	7	9,900 /		10 000
TPBF.03	TPBF 6,50% 2013-2020		/		10 000
TPBF.04	TPBF 6.50% 2017-2027		/ 10,000	959	10 000

lundi 10 août 2020

TPBF.O5	TPBF 6,50% 2017-2024		/			10 300
BIDC.O3	BIDC-EBID 6.50% 2014-2021		/	10,000	5	9 900
BIDC.O4	BIDC-EBID 6.10% 2017-2027		/			8 750
BIDC.O5	BIDC-EBID 6,40% 2019-2026		/			10 300
BOAD.O12	BOAD 5.95% 2014-2021		/	10,000	16	9 900
CRRH.O1	CRRH-UEMOA 6.10% 2012-2022		/			9 925
CRRH.O2	CRRH-UEMOA 6.10% 2012-2024		/			10 000
CRRH.O9	CRRH-UEMOA 6.05% 2018-2033		/			9 000
SHAF.O3	SHELTER AFRIQUE 6.6% 2014-2021		/			2 000
CRRH.O3	CRRH-UEMOA 6% 2013-2023		/			10 000
CRRH.O4	CRRH-UEMOA 6% 2014-2024		/			9 975
CRRH.O5	CRRH-UEMOA 5.85% 2015-2025		/	9,999	32	9 999
CRRH.O6	CRRH-UEMOA 5.85% 2016-2026		/			10 000
CRRH.O7	CRRH-UEMOA 5.95% 2017-2029		/	7,877.42	20	7 873
CRRH.O8	CRRH-UEMOA 5.95% 2018-2030		/			8 729

SUKUK ET TITRES ASSIMILES

Symbole	Titre	Quantité résiduelle à l'achat	Cours Achat / Vente	Quantité résiduelle à la vente	Cours de Référence
SUKCI.S1	SUKUK CI 5.75% 2015-2020		/		9 990
SUKCI.S2	SUKUK CI 5.75% 2016-2023		/		10 300
SUKSN.S2	SUKUK SN 6% 2016-2026		/		10 300
SUKTG.S1	SUKUK TG 6.5% 2016-2026		/		10 300

CALENDRIER DES ASSEMBLEES GENERALES

ANNEE : 2020

Société	Nature	Date	Heure	Lieu
FILTISAC CI	Ordinaire	20/07/2020	15:00:00	Hôtel RADISSON BLU, situé sur la Route de l'Aéroport,
CIE CI	Ordinaire	30/06/2020	08:30:00	Visioconférence
SODECI	Ordinaire	30/06/2020	10:30:00	Siège Social : 1, Avenue Christiani Treichville ABIDJAN 01 BP 1843
CFAO MOTORS CI	Ordinaire	30/06/2020	09:00:00	Siège social sis à Abidjan Treichville, 117, Boulevard de Marseille
ECOBANK TG	Mixte	30/06/2020	11:00:00	Eko Hotels & Suites, 1415 Adetokunbo Ademola Street, Victoria Island, Lagos, Nigeria
TRACTAFRIC CI	Ordinaire	30/06/2020	10:00:00	hôtel PULLMAN ABIDJAN sis au Plateau, rue Abdoulaye Fadiga
UNIWAX CI	Mixte	30/06/2020	10:00:00	Espace Latrille Event, sis à Abidjan, Cocody II-Plateaux (Carrefour Duncan)
ECOBANK CI	Ordinaire	30/06/2020	10:00:00	Hôtel Radisson Blu, sis à Abidjan Port Bouët, route de l'aéroport international Felix Houphouët Boigny
TOTAL	Ordinaire	30/06/2020	10:00:00	Siège social de la société
ORAGROUP	Ordinaire	29/06/2020	10:00:00	Hôtel 2 Février situé à la place de l'indépendance, Lomé TOGO
SETAO CI	Ordinaire	26/06/2020	10:00:00	Hôtel TIAMA (salon Ebène) - Abidjan Plateau
SMB	Ordinaire	25/06/2020	09:30:00	Abidjan-Port-Bouët, Boulevard de l'Aéroport
SOGB	Ordinaire	19/06/2020	11:00:00	Immeuble CRRAE-UEMOA sis à Abidjan Plateau
SICABLE	Ordinaire	19/06/2020	10:00:00	Hôtel TIAMA, Boulevard de la République à ABIDJAN
SOGB	Ordinaire	19/06/2020	11:00:00	Immeuble CRRAE-UEMOA sis à Abidjan Plateau (Annule et remplace celui publié le 27/05/2020)
SGB CI	Ordinaire	12/06/2020	09:00:00	Espace Latrille Events, sis à Abidjan Commune de Cocody, aux Deux-Plateaux Boulevard Latrille
NSBC	Ordinaire	12/06/2020	10:00:00	Abidjan-Plateau, 8-10 Avenue Joseph ANOMA, 01 BP 1264 Abidjan 01
NEI-CEDA CI	Ordinaire	10/06/2020	10:00:00	Hôtel TIAMA, Abidjan-Plateau
BANK OF AFRICA SN	Ordinaire	29/05/2020	09:30:00	Immeuble Elan II au 2ème Etage, Almadies, Zone 12, Route de Ngor à Dakar
SIB	Ordinaire	26/05/2020	09:00:00	Siège social par Visioconférence
BANK OF AFRICA CI	Ordinaire	22/05/2020	09:30:00	initialement prévue pour le 11 mai 2020 est reportée au 22 mai 2020 au siège social de la banque, immeuble BOA sis à Abidjan plateau, Angle Avenue Terrassons de Fougères et Rue Gourgas 01 BP 4132 - Abidjan
SGB CI	Ordinaire	16/05/2020	09:00:00	Espace latrille Events, sis à Abidjan Commune de cocody, aux Deux-Plateaux Boulevard Latrille
BANK OF AFRICA CI	Ordinaire	11/05/2020	09:30:00	Siège social de la banque, immeuble BOA sis à Abidjan plateau, Angle Avenue Terrassons de Fougères et Rue Gourgas 01 BP 4132 - Abidjan
ONATEL BF	Ordinaire	07/05/2020	09:00:00	L'Assemblée Générale Ordinaire des actionnaires de l'ONATEL SA, ne pourra se tenir physiquement. Le vote des résolutions de l'assemblée aura lieu uniquement par correspondance.
SONATEL	Mixte	04/05/2020	10:00:00	Siège social par Visioconférence
BANK OF AFRICA ML	Mixte	25/04/2020	09:30:00	Au siège, Immeuble BANK OF AFRICA, Avenue du Mali, Quartier ACI 2000 de la Banque BOA MALI
BANK OF AFRICA ML	Mixte	11/04/2020	09:30:00	Siège de la Banque BOA MALI
CORIS BANK INTERNATIONAL	Ordinaire	08/04/2020	09:00:00	Hôtel SOPATEL Silmandé SA
BANK OF AFRICA NG	Extraordinaire	02/04/2020	10:00:00	Centre de Formation de la BOA NIGER (BOA-Siège)
BANK OF AFRICA BN	Mixte	01/04/2020	10:00:00	NOVOTEL à Cotonou
BANK OF AFRICA BF	Ordinaire	30/03/2020	10:00:00	Salle LAICO HOTEL OUAGA 2000

L'actualité de la BRVM sur nos plateformes digitales

Infos BRVM

Pour recevoir les informations boursières par SMS, souscrivez :



Côte d'Ivoire : *430#
Bénin : *430*15#



Côte d'Ivoire : #139#
Burkina Faso : *310#



Côte d'Ivoire : *431#
Niger : *512*9#
Togo : *310#

Site web

www.brvm.org

Application Mobile

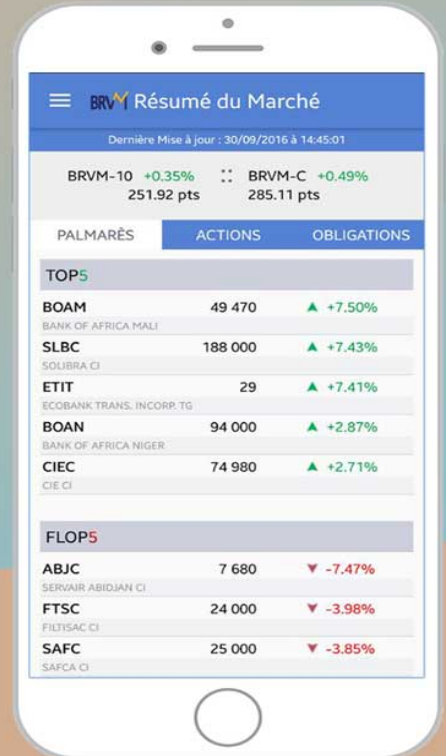

Disponible sur
 Google play

Disponible sur
 App Store



Nous suivre sur :

