

| | |
|--------------------|---------------|
| BRVM 10 | 121,18 |
| Variation Jour | ↓ -0,42 % |
| Variation annuelle | ↓ -18,73 % |



BULLETTIN OFFICIEL DE LA COTE

N° 161

lundi 24 août 2020

Site : www.brvm.org

| | |
|-----------------------|---------------|
| BRVM Composite | 128,27 |
| Variation Jour | ↓ -0,21 % |
| Variation annuelle | ↓ -19,45 % |

Evolution des indices

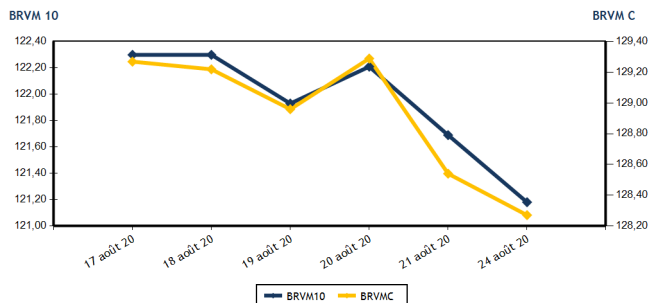

Volumes et valeurs transigés

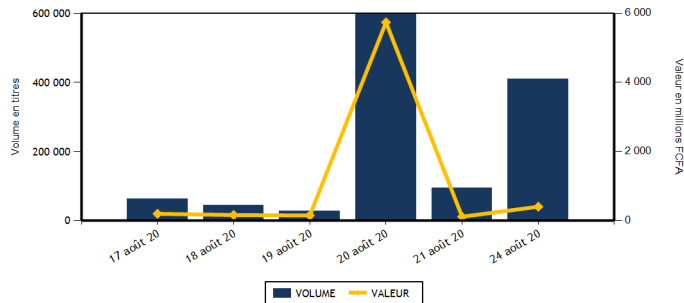

| Actions | Niveau | Evol. Jour |
|---|-------------------|------------|
| Capitalisation boursière (FCFA)(Actions & Droits) | 3 853 967 677 261 | -0,21 % |
| Volume échangé (Actions & Droits) | 408 458 | 340,05 % |
| Valeur transigée (FCFA) (Actions & Droits) | 393 821 450 | 286,16 % |
| Nombre de titres transigés | 34 | 0,00 % |
| Nombre de titres en hausse | 13 | 160,00 % |
| Nombre de titres en baisse | 12 | -42,86 % |
| Nombre de titres inchangés | 9 | 12,50 % |

| Obligations | Niveau | Evol. Jour |
|---------------------------------|-------------------|------------|
| Capitalisation boursière (FCFA) | 5 325 229 903 221 | 0,03 % |
| Volume échangé | 1 055 | -18,22 % |
| Valeur transigée (FCFA) | 10 300 312 | -20,17 % |
| Nombre de titres transigés | 9 | 125,00 % |
| Nombre de titres en hausse | 2 | 100,00 % |
| Nombre de titres en baisse | 3 | |
| Nombre de titres inchangés | 4 | 33,33 % |

PLUS FORTES HAUSSES

| Titres | Cours | Evol. Jour | Evol. annuelle |
|-------------------------------|-------|------------|----------------|
| BOLLORE (SDSC) | 1 290 | 7,50 % | -14,00 % |
| SAPH CI (SPHC) | 1 060 | 7,07 % | -19,08 % |
| SICABLE CI (CABC) | 780 | 6,85 % | 23,81 % |
| FILTISAC CI (FTSC) | 1 200 | 4,80 % | -30,43 % |
| BANK OF AFRICA SENEGAL (BOAS) | 1 350 | 3,85 % | -12,62 % |

PLUS FORTES BAISES

| Titres | Cours | Evol. Jour | Evol. annuelle |
|-------------------------------------|-------|------------|----------------|
| NEI-CEDA CI (NEIC) | 130 | -7,14 % | -7,14 % |
| TOTAL CI (TTLC) | 1 230 | -3,53 % | -27,65 % |
| BANK OF AFRICA BN (BOAB) | 3 400 | -3,13 % | -5,82 % |
| BANK OF AFRICA CI (BOAC) | 2 835 | -2,24 % | -29,04 % |
| SOCIETE IVOIRIENNE DE BANQUE (SIBC) | 2 400 | -2,04 % | -14,89 % |

INDICES SECTORIELS

| Base = 100 au 14 juin 1999 | Nombre de sociétés | Valeur | Evol. Jour | Evol. annuelle | Volume | Valeur | PER moyen |
|--------------------------------|--------------------|--------|------------|----------------|---------|-------------|-----------|
| BRVM - INDUSTRIE | 12 | 32,45 | 0,50 % | -13,83 % | 12 287 | 6 868 910 | 49,84 |
| BRVM - SERVICES PUBLICS | 4 | 383,18 | -0,41 % | -22,65 % | 9 768 | 104 314 735 | 7,78 |
| BRVM - FINANCES | 15 | 51,20 | -0,49 % | -16,05 % | 55 818 | 138 010 375 | 5,72 |
| BRVM - TRANSPORT | 2 | 316,64 | 7,28 % | -13,67 % | 4 008 | 4 809 690 | 7,48 |
| BRVM - AGRICULTURE | 5 | 60,34 | 2,12 % | -29,74 % | 1 012 | 847 675 | 5,76 |
| BRVM - DISTRIBUTION | 7 | 198,84 | -0,51 % | -21,49 % | 325 565 | 138 970 065 | 9,71 |
| BRVM - AUTRES SECTEURS | 1 | 222,10 | 0,00 % | -26,53 % | 0 | 0 | 2,79 |
| BRVM - PETITES CAPITALISATIONS | - | - | - | - | - | - | - |

| Indicateurs | 1er et 2è Comp. | BRVM PC |
|-------------------------------------|-----------------|---------|
| PER moyen du marché | 9,29 | |
| Taux de rendement moyen du marché | 10,75 | |
| Taux de rentabilité moyen du marché | 13,51 | |
| Nombre de sociétés cotées | 46 | |
| Nombre de lignes obligataires | 71 | |
| Volume moyen annuel par séance | 2 214,00 | |
| Valeur moyenne annuelle par séance | 4 234 642,23 | |

| Indicateurs | 1er et 2è Comp. | BRVM PC |
|----------------------------------|-----------------|---------|
| Ratio moyen de liquidité | 27,75 | |
| Ratio moyen de satisfaction | 82,95 | |
| Ratio moyen de tendance | 298,97 | |
| Ratio moyen de couverture | 33,45 | |
| Taux de rotation moyen du marché | 0,04 | |
| Prime de risque du marché | -0,33 | |
| Nombre de SGI participantes | 24 | |

Définitions

Volume moyen annuel par séance = Valeur annuelle échangée / nombre de séances
 Valeur moyenne annuelle par séance = Valeur annuelle échangée / nombre de séances
 Ratio moyen de liquidité = Moyenne des ratios de liquidité (Titres échangés / Volume des ordres de vente)
 Ratio moyen de satisfaction = Moyenne des ratios de satisfaction (Titres échangés / Volume des ordres d'achat)
 Ratio moyen de tendance = Moyenne des ratios de tendance (Volume des ordres d'achat / Volume des ordres de vente)
 Ratio moyen de couverture = Moyenne des ratios de couverture (Volume des ordres de vente / Volume des ordres d'achat)

Taux moyen de rotation = moyenne des taux de rotation des actions cotées (volume transigé / capi flottante)
 PER moyen du marché = moyenne des PER des actions cotées ayant un PER positif
 Taux de rendement moyen = moyenne des taux de rendement des actions cotées ayant distribué un dividende
 Taux de rentabilité moyen = moyenne des taux de rentabilité des actions cotées
 Prime de risque du marché = (1 / le PER moyen du marché) - le taux de référence actuel des emprunts d'Etat



MARCHE DES ACTIONS

| Symbole | Titre | Cours Précédent | Cours du jour | | Variation jour | Séance de cotation | | Cours Référence | Variation de l'année précédente | Dernier dividende payé | | Rdt. Net | PER |
|-----------------------------------|--------------------------------|-----------------|---------------|--------|----------------|--------------------|--------------------|-----------------|---------------------------------|------------------------|-------------|----------|--------------|
| | | | Ouv. | Clôt. | | Volume | Valeur | | | Montant net | Date | | |
| SECTEUR - INDUSTRIE | | 32,45 | points | | ↑ | | | | 0,50 % | | | | |
| CABC | SICABLE CI | 730 | 740 | 780 | 6,85 % | 2 465 | 1 862 500 | 780 | 23,81 % | 75,00 | 29-juil.-20 | 9,62 % | 7,24 |
| FTSC | FILTISAC CI | 1 145 | 1 145 | 1 200 | 4,80 % | 3 261 | 3 910 295 | 1 200 | -30,43 % | 125,00 | 6-août-20 | 10,42 % | 9,12 |
| NEIC | NEI-CEDA CI | 140 | 140 | 130 | -7,14 % | 1 026 | 133 640 | 130 | -7,14 % | 9,00 | 28-juin-01 | | 2,82 |
| NTLC | NESTLE CI | 280 | NC | NC | 0,00 % | | | 280 | -29,11 % | 31,50 | 12-août-11 | | |
| SEMC | CROWN SIEM CI | 135 | 140 | 135 | 0,00 % | 5 210 | 694 350 | 135 | 3,85 % | 16,92 | 29-sept.-17 | | 4,93 |
| SIVC | AIR LIQUIDE CI | 210 | NC | NC | 0,00 % | | | 210 | 13,51 % | 63,00 | 29-sept.-17 | | |
| SLBC | SOLIBRA CI | 45 500 | NC | NC | 0,00 % | | | 45 500 | 1,11 % | 1 368,00 | 6-juin-19 | 3,01 % | 57,39 |
| SMBC | SMB CI | 2 285 | NC | NC | 0,00 % | | | 2 285 | -8,60 % | 450,00 | 30-août-19 | 19,69 % | 309,77 |
| STBC | SITAB CI | 560 | NC | NC | 0,00 % | | | 560 | -7,44 % | 206,20 | 19-juin-17 | | 1,90 |
| TTRC | TRITURAF CI-Ste en Liquidation | 490 | SP | SP | 0,00 % | | | 490 | 0,00 % | 1 440,00 | 19-juil.-02 | | |
| UNLC | UNILEVER CI | 4 775 | NC | NC | 0,00 % | | | 4 775 | 0,00 % | 1 233,00 | 9-juil.-12 | | |
| UNXC | UNIWAX CI | 825 | 825 | 825 | 0,00 % | 325 | 268 125 | 825 | -52,17 % | 181,80 | 11-juil.-19 | 22,04 % | 5,53 |
| TOTAL | | | | | | 12 287 | 6 868 910 | | | | | | 49,84 |
| SECTEUR - SERVICES PUBLICS | | 383,18 | points | | ↓ | | | | -0,41 % | | | | |
| CIEC | CIE CI | 1 115 | 1 120 | 1 100 | -1,35 % | 881 | 971 520 | 1 100 | -31,25 % | 104,98 | 5-août-20 | 9,54 % | 9,43 |
| ONTBF | ONATEL BF | 2 925 | 2 925 | 2 925 | 0,00 % | 742 | 2 159 690 | 2 925 | 8,13 % | 387,17 | 10-juin-20 | 13,24 % | 6,61 |
| SDCC | SODE CI | 2 850 | 2 850 | 2 850 | 0,00 % | 5 | 14 250 | 2 850 | 1,79 % | 270,00 | 29-oct.-19 | 9,47 % | 8,69 |
| SNTS | SONATEL SN | 12 650 | 12 500 | 12 595 | -0,43 % | 8 140 | 101 169 275 | 12 595 | -25,89 % | 1 225,00 | 20-mai-20 | 9,73 % | 6,40 |
| TOTAL | | | | | | 9 768 | 104 314 735 | | | | | | 7,78 |
| SECTEUR - FINANCES | | 51,20 | points | | ↓ | | | | -0,49 % | | | | |
| BICC | BICI CI | 5 000 | 4 945 | 4 945 | -1,10 % | 5 | 24 725 | 4 945 | -27,28 % | 182,90 | 17-juil.-19 | 3,70 % | 8,42 |
| BOAB | BANK OF AFRICA BN | 3 510 | 3 500 | 3 400 | -3,13 % | 868 | 2 978 000 | 3 400 | -5,82 % | 436,00 | 15-mai-20 | 12,82 % | 4,60 |
| BOABF | BANK OF AFRICA BF | 3 190 | 3 200 | 3 200 | 0,31 % | 963 | 3 081 270 | 3 200 | -15,57 % | 370,00 | 4-mai-20 | 11,56 % | 3,80 |
| BOAC | BANK OF AFRICA CI | 2 900 | 2 895 | 2 835 | -2,24 % | 15 245 | 43 521 650 | 2 835 | -29,04 % | 315,00 | 15-juin-20 | 11,11 % | 3,94 |
| BOAM | BANK OF AFRICA ML | 965 | 970 | 970 | 0,52 % | 40 | 38 800 | 970 | -15,65 % | 271,00 | 15-mai-19 | 27,94 % | |
| BOAN | BANK OF AFRICA NG | 3 300 | 3 400 | 3 400 | 3,03 % | 207 | 703 800 | 3 400 | 0,44 % | 429,66 | 20-mai-20 | 12,64 % | 5,20 |
| BOAS | BANK OF AFRICA SENEGAL | 1 300 | 1 350 | 1 350 | 3,85 % | 13 | 17 550 | 1 350 | -12,62 % | 161,00 | 19-juin-20 | 11,93 % | 3,55 |
| CBIBF | CORIS BANK INTERNATIONAL | 7 185 | 7 185 | 7 185 | 0,00 % | 344 | 2 471 640 | 7 185 | -10,19 % | 420,00 | 8-juil.-20 | 5,85 % | 8,30 |
| ECOC | ECOBANK COTE D'IVOIRE | 2 900 | 2 900 | 2 900 | 0,00 % | 332 | 965 285 | 2 900 | -27,32 % | 353,00 | 20-juil.-20 | 12,17 % | 6,29 |
| ETIT | ECOBANK TRANS. INCORP. TG | 13 | 13 | 13 | 0,00 % | 5 540 | 72 020 | 13 | -7,14 % | 1,21 | 28-avr.-17 | | 1,46 |
| NSBC | NSIA BANQUE COTE D'IVOIRE | 3 300 | 3 295 | 3 250 | -1,52 % | 5 031 | 16 575 705 | 3 250 | -49,77 % | 77,69 | 27-juil.-20 | 2,39 % | 5,53 |
| ORGT | ORAGROUP TOGO | 3 900 | 3 845 | 3 900 | 0,00 % | 900 | 3 500 050 | 3 900 | -7,14 % | 59,52 | 17-juil.-20 | 1,53 % | 14,77 |
| SAFC | SAFCA CI | 300 | NC | NC | 0,00 % | | | 300 | -10,45 % | 23,04 | 29-juil.-11 | | |
| SGBC | SOCIETE GENERALE COTE D'IVOIRE | 6 990 | 6 995 | 6 900 | -1,29 % | 137 | 952 440 | 6 900 | -10,39 % | 273,00 | 29-juil.-20 | 3,96 % | 4,27 |
| SIBC | SOCIETE IVOIRIENNE DE BANQUE | 2 450 | 2 450 | 2 400 | -2,04 % | 26 193 | 63 107 440 | 2 400 | -14,89 % | 270,00 | 19-juin-20 | 11,25 % | 4,28 |
| TOTAL | | | | | | 55 818 | 138 010 375 | | | | | | 5,72 |
| SECTEUR - TRANSPORT | | 316,64 | points | | ↑ | | | | 7,28 % | | | | |
| SDSC | BOLLORE | 1 200 | 1 200 | 1 290 | 7,50 % | 4 008 | 4 809 690 | 1 290 | -14,00 % | 184,00 | 6-juin-19 | 14,26 % | 7,48 |
| SVOC | MOVIS CI | 2 395 | SP | SP | 0,00 % | | | 2 395 | 0,00 % | 270,00 | 5-juil.-99 | | |

TOTAL

4 008

4 809 690

7,48

MARCHE DES ACTIONS

| Symbole | Titre | Cours Précédent | Cours du jour | | Variation jour | Séance de cotation | | Cours Référence | Variation de l'année précédente | Dernier dividende payé | | Rdt. Net | PER |
|-----------------------------------|----------------------|-----------------|---------------|-------|----------------|--------------------|--------------------|-----------------|---------------------------------|------------------------|-------------|----------|-------------|
| | | | Ouv. | Clôt. | | Volume | Valeur | | | Montant net | Date | | |
| SECTEUR - AGRICULTURE | | 60,34 | points | | ↑ | 2,12 % | | | | | | | |
| PALC | PALM CI | 1 105 | 1 125 | 1 125 | 1,81 % | 25 | 28 125 | 1 125 | -38,19 % | 253,47 | 24-sept.-18 | 22,53 % | |
| SCRC | SUCRIVOIRE | 500 | 500 | 495 | -1,00 % | 654 | 326 250 | 495 | -18,18 % | 72,00 | 28-sept.-18 | 14,55 % | |
| SICC | SICOR CI | 1 890 | NC | NC | 0,00 % | | | 1 890 | -31,02 % | 1 919,00 | 25-sept.-00 | | 1,15 |
| SOGC | SOGB CI | 1 700 | 1 695 | 1 695 | -0,29 % | 232 | 393 240 | 1 695 | -34,30 % | 126,00 | 15-juil.-20 | 7,43 % | 8,10 |
| SPHC | SAPH CI | 990 | 990 | 1 060 | 7,07 % | 101 | 100 060 | 1 060 | -19,08 % | 78,00 | 27-sept.-18 | 7,36 % | 8,03 |
| TOTAL | | | | | | 1 012 | 847 675 | | | | | | 5,76 |
| SECTEUR - DISTRIBUTION | | 198,84 | points | | ↓ | -0,51 % | | | | | | | |
| ABJC | SERVAIR ABIDJAN CI | 1 010 | 1 050 | 1 040 | 2,97 % | 20 027 | 20 828 260 | 1 040 | -16,80 % | 164,96 | 30-sept.-19 | 15,86 % | 7,52 |
| BNBC | BERNABE CI | 630 | 635 | 635 | 0,79 % | 25 | 15 875 | 635 | -9,29 % | 45,00 | 19-juil.-19 | 7,09 % | 9,94 |
| CFAC | CFAO MOTORS CI | 360 | 365 | 360 | 0,00 % | 273 320 | 98 396 750 | 360 | -17,24 % | 26,07 | 25-août-20 | 7,24 % | 12,42 |
| PRSC | TRACTAFRIC MOTORS CI | 2 990 | NC | NC | 0,00 % | | | 2 990 | 10,95 % | 150,36 | 18-sept.-19 | 5,03 % | 16,94 |
| SHEC | VIVO ENERGY CI | 570 | 575 | 575 | 0,88 % | 30 090 | 17 152 910 | 575 | -28,13 % | 64,29 | 2-août-19 | 11,18 % | 6,72 |
| TTLC | TOTAL CI | 1 275 | 1 230 | 1 230 | -3,53 % | 4 | 4 995 | 1 230 | -27,65 % | 108,40 | 11-oct.-19 | 8,81 % | 7,57 |
| TTLS | TOTAL SN | 1 200 | 1 225 | 1 225 | 2,08 % | 2 099 | 2 571 275 | 1 225 | -27,94 % | 105,30 | 29-juil.-19 | 8,60 % | 6,85 |
| TOTAL | | | | | | 325 565 | 138 970 065 | | | | | | 9,71 |
| AUTRES SECTEURS | | 222,10 | points | | → | 0,00 % | | | | | | | |
| STAC | SETAO CI | 180 | NC | NC | 0,00 % | | | 180 | -26,53 % | | | | 2,79 |
| TOTAL | | | | | | 0 | 0 | | | | | | 2,79 |
| TOTAL - Marché des actions | | | | | | 408 458 | 393 821 450 | | | | | | |

MARCHE DES DROITS

| Symbole | Titre | Cours Précédent | Cours du jour | | Variation jour | Séance de cotation | | Cours Référence | Variation depuis l'origine | Parité | Periode de négociation | |
|----------------------------------|-------|-----------------|---------------|-------|----------------|--------------------|--------|-----------------|----------------------------|--------|------------------------|-----|
| | | | Ouv. | Clôt. | | Volume | Valeur | | | | Début | fin |
| TOTAL | | | | | | | | | | | | |
| TOTAL - Marché des droits | | | | | | | | | | | | |

TROISIEME COMPARTIMENT - BRVM PETITES CAPITALISATIONS

| Symbole | Titre | Cours Précédent | Cours du jour | | Variation jour | Séance de cotation | | Cours Référence | Variation depuis l'origine |
|--|-------|-----------------|---------------|-------|----------------|--------------------|--------|-----------------|----------------------------|
| | | | Ouv. | Clôt. | | Volume | Valeur | | |
| TOTAL | | | | | | | | | |
| TOTAL - 3ème Compartiment - BRVM PC | | | | | | | | | |

Légende:
 (#) Fractionnement du titre - Valeur théorique
 Cours du jour: Ouv.: Ouverture Clôt.: Clôture Moy.: Moyen
 Mentions : NC: Non Coté Ex-c: Ex-coupon Ex-d: Ex-droit SP: Suspendu Val-T: Valeur Théorique
 PER = Cours / BNPA selon les données disponibles Rdt. Net: Rendement net (DNPA / Cours)
 Comp.: 1 - Premier Compartiment 2 - Second Compartiment 3 - Compartiment de croissance
 Ratio de liquidité = Titres échangés / Volume des ordres de vente
 : Progression de l'indice sectoriel : Stabilité de l'indice sectoriel : Recul de l'indice sectorie

MARCHE DES OBLIGATIONS

| Symbole | Titre | Valeur nominale | Cours Précédent | Cours du jour | Cours Référence | Séance de cotation Volume | Valeur | Coupon couru | Période | Coupon d'intérêt Montant net | Eché. | Type Amort |
|---------------------------|--|-----------------|-----------------|---------------|-----------------|------------------------------|------------|--------------|---------|---------------------------------|-------------|------------|
| OBLIGATIONS D'ETAT | | | | | | | | | | | | |
| EOM.01 | ETAT DU MALI 6.20% 2016-2023 | 4 999 | 4 999 | 4 999 | 4 999 | 48 | 239 952 | 78,97 | A | 309,94 | 23-mai-21 | ACD |
| EOM.02 | Etat du Mali 6.50% 2017-2024 | 8 000 | 7 999 | NC | 7 999.20 | | | 179,51 | A | 520,00 | 20-avr.-21 | AC |
| EOM.03 | ETAT DU MALI 6,50 % 2018-2025 | 10 000 | 10 000 | 9 800 | 9 800 | 51 | 499 800 | 571,86 | A | 650,00 | 7-oct.-20 | AC |
| EOM.04 | ETAT DU MALI 6,50% 2019-2027 | 10 000 | 9 800 | NC | 9 800 | | | 76,58 | A | 650,00 | 12-juil.-21 | AC |
| EOM.05 | ETAT DU MALI 6,50% 2020-2028 | 10 000 | 9 900 | 9 900 | 9 900 | 3 | 29 700 | 267,12 | A | 650,00 | 27-mars-21 | ACD |
| EOS.05 | ETAT SENEGAL 6.50% 2013-2023 | 10 000 | 10 000 | NC | 10 000 | | | 45,92 | S | 325,00 | 29-janv.-21 | ACD |
| EOS.06 | ETAT SENEGAL 6.50% 2014-2021 | 3 000 | 3 075 | NC | 3 075 | | | 47,16 | S | 97,50 | 27-nov.-20 | ACD |
| EOS.07 | ETAT SENEGAL 6.30% 2015-2025 | 10 000 | 10 300 | NC | 10 300 | | | 156,64 | S | 316,72 | 25-nov.-20 | ACD |
| TPBF.010 | TPBF 6,50% 2020 - 2028 | 10 000 | 10 000 | NC | 10 000 | | | 277,31 | S | 325,00 | 20-sept.-20 | ACD |
| TPBF.011 | TPBF 6,50 % 2020-2028 | 10 000 | 10 000 | NC | 10 000 | | | 162,50 | S | 650,00 | 9-janv.-21 | ACD |
| TPBF.03 | TPBF 6,50% 2013-2020 | 10 000 | 10 000 | NC | 10 000 | | | 153,67 | S | 325,00 | 29-nov.-20 | ACD |
| TPBF.04 | TPBF 6.50% 2017-2027 | 10 000 | 10 000 | NC | 10 000 | | | 42,74 | S | 327,67 | 31-janv.-21 | ACD |
| TPBF.05 | TPBF 6,50% 2017-2024 | 10 000 | 10 300 | 10 300 | 10 300 | 9 | 91 500 | 99,45 | S | 325,00 | 29-déc.-20 | ACD |
| TPBF.06 | TPBF 6.50% 2018-2025 | 10 000 | 9 999 | NC | 9 999 | | | 142,08 | S | 325,00 | 5-déc.-20 | ACD |
| TPBF.07 | TPBF 6,50% 2018-2025 | 10 000 | 10 000 | 10 000 | 10 000 | 9 | 89 992 | 178,40 | S | 325,00 | 15-nov.-20 | AC |
| TPBF.08 | TPBF 6,50% 2019-2027 | 10 000 | 9 900 | NC | 9 900 | | | 195,36 | S | 326,78 | 6-nov.-20 | ACD |
| TPBF.09 | TPBF 6,50% 2019 - 2027 | 10 000 | 9 900 | 10 300 | 10 300 | 155 | 1 551 500 | 245,08 | S | 325,00 | 8-oct.-20 | ACD |
| TPBJ.01 | TPBJ 6.50% 2017-2027 | 10 000 | 10 300 | NC | 10 300 | | | 247,53 | A | 650,00 | 7-avr.-21 | ACD |
| TPBJ.02 | TPBJ 6.50% 2018-2025 | 10 000 | 10 300 | NC | 10 300 | | | 153,67 | S | 325,00 | 29-nov.-20 | ACD |
| TPCI.016 | TPCI 6.55% 2014-2022 | 10 000 | 10 000 | NC | 10 000 | | | 172,27 | A | 655,00 | 20-mai-21 | ACD |
| TPCI.017 | TPCI 3% 2014-2024 | 10 000 | 10 000 | NC | 10 000 | | | 54,10 | S | 150,00 | 19-déc.-20 | ACD |
| TPCI.018 | TPCI 5.85% 2014-2021 | 10 000 | 9 825 | NC | 9 825 | | | 105,49 | S | 292,50 | 19-déc.-20 | ACD |
| TPCI.019 | TPCI 5.99% 2015-2025 | 10 000 | 10 000 | NC | 10 000 | | | 167,39 | A | 599,00 | 14-mai-21 | ACD |
| TPCI.020 | TPCI 5.85% 2015-2022 | 10 000 | 10 000 | NC | 10 000 | | | 225,37 | S | 292,50 | 5-oct.-20 | ACD |
| TPCI.021 | TPCI 6% 2016-2028 | 10 000 | 10 000 | NC | 10 000 | | | 226,85 | A | 600,00 | 8-avr.-21 | ACD |
| TPCI.022 | TPCI 5.90% 2016 - 2026 | 10 000 | 10 000 | NC | 10 000 | | | 113,15 | A | 590,00 | 15-juin-21 | ACD |
| TPCI.023 | TPCI 5.90% 2016-2026 | 10 000 | 10 000 | NC | 10 000 | | | 452,98 | A | 590,00 | 17-nov.-20 | ACD |
| TPCI.024 | TPCI 6.25% 2017-2029 | 10 000 | 10 000 | NC | 10 000 | | | 249,32 | S | 312,50 | 30-sept.-20 | ACD |
| TPCI.025 | TPCI 5,95% 2017-2024 A | 10 000 | 9 950 | NC | 9 950 | | | 198,33 | S | 297,50 | 24-oct.-20 | ACD |
| TPCI.026 | TPCI 5,95% 2017-2024 B | 10 000 | 10 000 | NC | 10 000 | | | 171,39 | S | 297,50 | 10-nov.-20 | ACD |
| TPCI.027 | TPCI 6% 2017-2025 | 10 000 | 10 000 | NC | 10 000 | | | 91,80 | S | 300,00 | 29-déc.-20 | ACD |
| TPCI.028 | TPCI 6% 2018 - 2026 | 10 000 | 10 300 | NC | 10 300 | | | 36,16 | A | 600,00 | 2-août-21 | ACD |
| TPCI.029 | TPCI 6% 2018-2026 | 10 000 | 10 000 | NC | 10 000 | | | 508,20 | A | 600,00 | 19-oct.-20 | ACD |
| TPCI.030 | TPCI 5,95% 2018-2025 | 10 000 | 10 000 | NC | 10 000 | | | 117,05 | S | 297,50 | 13-déc.-20 | ACD |
| TPCI.031 | TPCI 5,75% 2019 - 2026 | 10 000 | 10 000 | NC | 10 000 | | | 102,40 | A | 575,00 | 20-juin-21 | ACD |
| TPCI.032 | TPCI 2,23% 2019-2026 | 10 000 | | NC | | | | 0,00 | A | 0,00 | 20-juin-21 | ACD |
| TPCI.033 | TPCI 5.75% 2019-2026 | 10 000 | 10 000 | NC | 10 000 | | | 247,33 | A | 575,00 | 20-mars-21 | ACD |
| TPCI.034 | TPCI 6% 2019-2029 | 10 000 | 10 000 | NC | 10 000 | | | 258,08 | A | 600,00 | 20-mars-21 | ACD |
| TPCI.035 | TPCI 5,75% 2019 -2026 | 10 000 | 10 000 | NC | 10 000 | | | 69,32 | A | 575,00 | 11-juil.-21 | ACD |
| TPCI.036 | TPCI 5,75% 2019- 2026 | 10 000 | 10 000 | NC | 10 000 | | | 4,73 | A | 575,00 | 21-août-21 | ACD |
| TPCI.037 | TPCI 5,80% 2019-2026 | 10 000 | 10 000 | NC | 10 000 | | | 418,36 | A | 580,00 | 4-déc.-20 | ACD |
| TPCI.038 | TPCI 5,75% 2019-2026 | 10 000 | 10 000 | NC | 10 000 | | | 414,75 | A | 575,00 | 4-déc.-20 | ACD |
| TPCI.039 | TPCI 5,75% 2019-2026 | 10 000 | 10 300 | NC | 10 300 | | | 490,16 | A | 575,00 | 17-oct.-20 | ACD |
| TPCI.040 | TPCI 5,75% 2019-2026 | 10 000 | 10 000 | NC | 10 000 | | | 356,63 | A | 575,00 | 10-janv.-21 | ACD |
| TPCI.041 | TPCI 5,80% 2020-2027 | 10 000 | 10 300 | NC | 10 300 | | | 282,08 | A | 580,00 | 28-févr.-21 | ACD |
| TPCI.042 | TPCI 5,90% 2020-2030 | 10 000 | 10 000 | NC | 10 000 | | | 286,94 | A | 590,00 | 28-févr.-21 | ACD |
| TPCI.043 | TPCI 5,90% 2020-2030 | 10 000 | 10 000 | NC | 10 000 | | | 198,82 | A | 590,00 | 23-avr.-21 | ACD |
| TPCI.044 | TPCI 5,80% 2020-2027 | 10 000 | 10 000 | NC | 10 000 | | | 195,45 | A | 580,00 | 23-avr.-21 | ACD |
| TPNE.01 | TRESOR PUBLIC DU NIGER 6,50% 2019-2026 | 10 000 | 10 300 | NC | 10 300 | | | 265,34 | A | 650,00 | 28-mars-21 | ACD |
| TPNE.02 | TRESOR PUBLIC DU NIGER 6,50% 2019 - 2026 | 10 000 | 10 000 | 9 999 | 9 999 | 754 | 7 539 872 | 690,85 | A | 650,00 | 1-août-20 | ACD |
| TOTAL | | | | | | 1 029 | 10 042 316 | | | | | |

OBLIGATIONS REGIONALES

| | | | | | | | | | | | | |
|--------------|--------------------------------|--------|--------|--------|----------|----------|---------------|--------|---|--------|-------------|-----|
| BIDC.O3 | BIDC-EBID 6.50% 2014-2021 | 10 000 | 10 000 | NC | 10 000 | | | 263,18 | S | 325,00 | 28-sept.-20 | ACD |
| BIDC.O4 | BIDC-EBID 6.10% 2017-2027 | 8 750 | 8 750 | NC | 8 750 | | | 100,90 | A | 533,75 | 16-juin-21 | ACD |
| BIDC.O5 | BIDC-EBID 6,40% 2019-2026 | 10 000 | 10 300 | 10 000 | 10 000 | 4 | 40 000 | 74,78 | S | 320,00 | 12-janv.-21 | ACD |
| BOAD.O12 | BOAD 5.95% 2014-2021 | 10 000 | 9 900 | NC | 9 900 | | | 393,42 | A | 595,00 | 26-déc.-20 | ACD |
| CRRH.O1 | CRRH-UEMOA 6.10% 2012-2022 | 10 000 | 9 925 | NC | 9 925 | | | 18,23 | S | 305,00 | 13-févr.-21 | AC |
| CRRH.O2 | CRRH-UEMOA 6.10% 2012-2024 | 10 000 | 10 000 | NC | 10 000 | | | 62,99 | S | 305,00 | 17-janv.-21 | AC |
| CRRH.O3 | CRRH-UEMOA 6% 2013-2023 | 10 000 | 10 000 | NC | 10 000 | | | 196,72 | S | 300,00 | 26-oct.-20 | AC |
| CRRH.O4 | CRRH-UEMOA 6% 2014-2024 | 10 000 | 9 975 | NC | 9 975 | | | 90,16 | S | 300,00 | 30-déc.-20 | AC |
| CRRH.O5 | CRRH-UEMOA 5.85% 2015-2025 | 10 000 | 9 999 | NC | 9 999 | | | 81,74 | S | 294,90 | 4-janv.-21 | AC |
| CRRH.O6 | CRRH-UEMOA 5.85% 2016-2026 | 10 000 | 10 000 | NC | 10 000 | | | 82,66 | S | 292,50 | 3-janv.-21 | ACD |
| CRRH.O7 | CRRH-UEMOA 5.95% 2017-2029 | 7 917 | 7 873 | NC | 7 873.46 | | | 126,72 | S | 235,52 | 17-nov.-20 | AC |
| CRRH.O8 | CRRH-UEMOA 5.95% 2018-2030 | 8 750 | 8 729 | NC | 8 729 | | | 91,04 | S | 260,31 | 21-déc.-20 | AC |
| CRRH.O9 | CRRH-UEMOA 6.05% 2018-2033 | 9 000 | 9 000 | NC | 9 000 | | | 95,21 | S | 272,25 | 21-déc.-20 | AC |
| SHAF.O3 | SHELTER AFRIQUE 6.6% 2014-2021 | 2 000 | 2 000 | NC | 2 000 | | | 64,20 | S | 65,64 | 28-août-20 | ACD |
| TOTAL | | | | | | 4 | 40 000 | | | | | |

OBLIGATIONS PIVEES

| | | | | | | | | | | | | |
|--------------|--------------------------------|--------|--------|-------|--------|-----------|----------------|--------|---|--------|-------------|-----|
| BHSN.O1 | DIASPORA BONDS BHS 6,25% 2019- | 10 000 | 9 900 | 9 998 | 9 998 | 22 | 217 996 | 77,06 | S | 315,07 | 10-janv.-21 | ACD |
| SIFC.O1 | SIFCA 6.90% 2013-2021 | 10 000 | 10 000 | NC | 10 000 | | | 29,64 | A | 676,20 | 8-août-21 | ACD |
| SNLC.O1 | SENELEC 6,50% 2018-2025 | 10 000 | 10 300 | NC | 10 300 | | | 264,95 | S | 325,00 | 27-sept.-20 | AC |
| TOTAL | | | | | | 22 | 217 996 | | | | | |

SUKUK ET TITRES ASSIMILES

| | | | | | | | | | | | | |
|---------------------------------------|--------------------------|--------|--------|----|--------|--------------|-------------------|--------|---|--------|-------------|-----|
| SUKCI.S1 | SUKUK CI 5.75% 2015-2020 | 10 000 | 9 990 | NC | 9 990 | | | 91,04 | S | 292,29 | 28-déc.-20 | AC |
| SUKCI.S2 | SUKUK CI 5.75% 2016-2023 | 10 000 | 10 300 | NC | 10 300 | | | 271,53 | S | 293,89 | 7-sept.-20 | ACD |
| SUKSN.S2 | SUKUK SN 6% 2016-2026 | 10 000 | 10 300 | NC | 10 300 | | | 48,33 | S | 306,67 | 26-janv.-21 | ACD |
| SUKTG.S1 | SUKUK TG 6.5% 2016-2026 | 10 000 | 10 300 | NC | 10 300 | | | 14,38 | S | 377,99 | 17-févr.-21 | ACD |
| TOTAL | | | | | | 0 | 0 | | | | | |
| TOTAL - Marché des obligations | | | | | | 1 055 | 10 300 312 | | | | | |

Légende :
 (#) (*) Ex-Coupon couru (#)Cours de référence amorti / Coupon couru Ex-c (#)Ex-marge de profits
 Cours du jour: Ouv.: Ouverture Clôt.: Clôture Moy.: Moyen
 Type Amort: Type d'Amortissement IF: In Fine AC: Amortissement Constant AD: Amortissement Dégressif ACD: Amortissement Constant Différé
 Période: Périodicité de paiement des coupons A: Annuelle S: Semestrielle T: Trimestrielle
 Eché.: Échéance de paiement des intérêts
 Mentions: NC: Non Coté Ex-c: Ex-coupon ou Ex-droit SP: Suspendu

INFORMATIONS

OPERATIONS EN COURS

| Emetteur | Opération |
|----------------|--|
| SONATEL | Emprunt obligataire "SONATEL 6,50% 2020-2027" (SNTS.O1) - Première cotation le 15 septembre 2020 |
| TRACTAFRIC CI | Paiement de dividendes de 159,3 FCFA net par action, le 01/09/2020 |
| TPCI | Emprunt obligataire "TPCI 5,80 % 2020-2027" et " TPCI 5,90 % 2020-2030"- Première cotation le 28 août 2020 |
| CFAO MOTORS CI | Paiement de dividendes de 26,073 FCFA net par action, le 25/08/2020 |

AVIS

| Entité | N° | Nature | Objet |
|--------|----------|--------------------------|--|
| BRVM | 146-2020 | Première cotation | Première cotation - SONATEL 6,50 % 2020-2027 |
| BRVM | 147-2020 | Transactions Sur Dossier | Transactions Sur Dossier |

COMMUNIQUES

| Emetteur | N° | Nature | Objet |
|----------|----|--------|-------|
|----------|----|--------|-------|

QUANTITES RESIDUELLES

MARCHE DES ACTIONS

| Symbole | Titre | Quantité résiduelle à l'achat | Cours Achat / Vente | | Quantité résiduelle à la vente | Cours de Référence |
|---------|--------------------------------|-------------------------------|---------------------|----------|--------------------------------|--------------------|
| | | | | | | |
| ABJC | SERVAIR ABIDJAN CI | 10 | 1,025 | / 1,040 | 52 | 1 040 |
| BICC | BICI CI | | | / 4,940 | 20 | 4 945 |
| BNBC | BERNABE CI | 1 234 | 630 | / 635 | 475 | 635 |
| BOAB | BANK OF AFRICA BN | 426 | 3,400 | / 3,500 | 387 | 3 400 |
| BOABF | BANK OF AFRICA BF | 273 | 3,190 | / 3,200 | 27 | 3 200 |
| BOAC | BANK OF AFRICA CI | 86 | 2,800 | / 2,835 | 345 | 2 835 |
| BOAM | BANK OF AFRICA ML | 1 | 965 | / 970 | 570 | 970 |
| BOAN | BANK OF AFRICA NG | 80 | 3,300 | / 3,395 | 68 | 3 400 |
| BOAS | BANK OF AFRICA SENEGAL | 25 | 1,325 | / 1,335 | 40 | 1 350 |
| CABC | SICABLE CI | 1 740 | Marché | / | | 780 |
| CBIBF | CORIS BANK INTERNATIONAL | 10 | 6,800 | / 7,190 | 200 | 7 185 |
| CFAC | CFAO MOTORS CI | 130 | 360 | / 365 | 198 | 360 |
| CIEC | CIE CI | 376 | 1,100 | / 1,115 | 99 | 1 100 |
| ECOC | ECOBANK COTE D'IVOIRE | 486 | 2,900 | / 2,930 | 1 420 | 2 900 |
| ETIT | ECOBANK TRANS. INCORP. TG | | | / Marché | 595 062 | 13 |
| FTSC | FILTISAC CI | | | / 1,200 | 200 | 1 200 |
| NEIC | NEI-CEDA CI | | | / 140 | 59 | 130 |
| NSBC | NSIA BANQUE COTE D'IVOIRE | 84 | 3,250 | / 3,295 | 5 | 3 250 |
| NTLC | NESTLE CI | 21 | 280 | / | | 280 |
| ONTBF | ONATEL BF | 4 | 2,925 | / 2,950 | 1 576 | 2 925 |
| ORGT | ORAGROUP TOGO | | | / 3,900 | 4 220 | 3 900 |
| PALC | PALM CI | 26 | 1,100 | / 1,125 | 165 | 1 125 |
| PRSC | TRACTAFRIC MOTORS CI | 16 | 2,900 | / 3,000 | 5 255 | 2 990 |
| SAFC | SAFCA CI | | | / 295 | 100 | 300 |
| SCRC | SUCRIVOIRE | 324 | 495 | / 500 | 306 | 495 |
| SDCC | SODE CI | 3 | 2,805 | / 2,850 | 560 | 2 850 |
| SDSC | BOLLORE | 500 | 1,200 | / | | 1 290 |
| SEMC | CROWN SIEM CI | 260 | 130 | / 135 | 2 550 | 135 |
| SGBC | SOCIETE GENERALE COTE D'IVOIRE | 4 | 6,800 | / 6,900 | 39 | 6 900 |
| SHEC | VIVO ENERGY CI | 73 | 570 | / 575 | 8 612 | 575 |
| SIBC | SOCIETE IVOIRIENNE DE BANQUE | 25 | 2,400 | / 2,440 | 180 | 2 400 |
| SICC | SICOR CI | | | / | | 1 890 |
| SIVC | AIR LIQUIDE CI | 5 | 200 | / 210 | 6 180 | 210 |
| SLBC | SOLIBRA CI | | | / 45,500 | 8 | 45 500 |
| SMBC | SMB CI | 6 | 2,350 | / | | 2 285 |
| SNTS | SONATEL SN | 160 | 12,300 | / 12,595 | 124 | 12 595 |
| SOGC | SOGB CI | 68 | 1,695 | / 1,700 | 9 | 1 695 |
| SPHC | SAPH CI | 775 | 990 | / 1,055 | 80 | 1 060 |
| STAC | SETAO CI | 73 | 170 | / 180 | 3 103 | 180 |
| STBC | SITAB CI | 15 | 560 | / 595 | 15 | 560 |
| SVOC | MOVIS CI | | | / | | 2 395 |
| TTLC | TOTAL CI | 1 090 | 1,200 | / 1,265 | 24 | 1 230 |
| TTLS | TOTAL SN | 190 | 1,230 | / 1,280 | 250 | 1 225 |
| TTRC | TRITURAF CI-Ste en Liquidation | | | / | | 490 |
| UNLC | UNILEVER CI | | | / | | 4 775 |
| UNXC | UNIWAX CI | 84 | 825 | / 830 | 500 | 825 |

QUANTITES RESIDUELLES

MARCHE DES DROITS

| Symbole | Titre | Quantité résiduelle à l'achat | Cours Achat / Vente | Quantité résiduelle à la vente | Cours de Référence |
|---------|-------|-------------------------------|---------------------|--------------------------------|--------------------|
|---------|-------|-------------------------------|---------------------|--------------------------------|--------------------|

TROISIEME COMPARTIMENT - BRVM PETITES CAPITALISATIONS

| Symbole | Titre | Quantité résiduelle à l'achat | Cours Achat / Vente | Quantité résiduelle à la vente | Cours de Référence |
|---------|-------|-------------------------------|---------------------|--------------------------------|--------------------|
|---------|-------|-------------------------------|---------------------|--------------------------------|--------------------|

QUANTITES RESIDUELLES

MARCHE DES OBLIGATIONS

| Symbole | Titre | Quantité résiduelle à l'achat | Cours Achat / Vente | Quantité résiduelle à la vente | Cours de Référence |
|----------|--|-------------------------------|---------------------|--------------------------------|--------------------|
| BHSN.01 | DIASPORA BONDS BHS 6,25% 2019- | | / 9,998 | 48 | 9 998 |
| SIFC.01 | SIFCA 6.90% 2013-2021 | | / | | 10 000 |
| SNLC.01 | SENELEC 6,50% 2018-2025 | | / 10,000 | 17 | 10 300 |
| EOM.01 | ETAT DU MALI 6.20% 2016-2023 | | / 4,999 | 44 | 4 999 |
| EOM.02 | Etat du Mali 6.50% 2017-2024 | | / 8,000 | 100 | 7 999 |
| EOM.03 | ETAT DU MALI 6,50 % 2018-2025 | | / | | 9 800 |
| EOM.04 | ETAT DU MALI 6,50% 2019-2027 | | / | | 9 800 |
| EOM.05 | ETAT DU MALI 6,50% 2020-2028 | | / 10,000 | 956 | 9 900 |
| EOS.05 | ETAT SENEGAL 6.50% 2013-2023 | | / | | 10 000 |
| TPNE.01 | TRESOR PUBLIC DU NIGER 6,50% 2019-2026 | | / | | 10 300 |
| TPNE.02 | TRESOR PUBLIC DU NIGER 6,50% 2019 - 2026 | | / 10,000 | 1 756 | 9 999 |
| TPCI.039 | TPCI 5,75% 2019-2026 | | / | | 10 300 |
| TPCI.040 | TPCI 5,75% 2019-2026 | | / | | 10 000 |
| TPCI.041 | TPCI 5,80% 2020-2027 | | / 10,000 | 40 | 10 300 |
| TPCI.042 | TPCI 5,90% 2020-2030 | | / 10,000 | 10 | 10 000 |
| TPCI.043 | TPCI 5,90% 2020-2030 | | / | | 10 000 |
| TPCI.044 | TPCI 5,80% 2020-2027 | | / | | 10 000 |
| TPCI.033 | TPCI 5.75% 2019-2026 | | / | | 10 000 |
| TPCI.034 | TPCI 6% 2019-2029 | | / 10,000 | 32 | 10 000 |
| TPCI.035 | TPCI 5,75% 2019 -2026 | | / 10,000 | 100 | 10 000 |
| TPCI.036 | TPCI 5,75% 2019- 2026 | | / | | 10 000 |
| TPCI.037 | TPCI 5,80% 2019-2026 | | / | | 10 000 |
| TPCI.038 | TPCI 5,75% 2019-2026 | | / | | 10 000 |
| TPCI.027 | TPCI 6% 2017-2025 | | / | | 10 000 |
| TPCI.028 | TPCI 6% 2018 - 2026 | | / | | 10 300 |
| TPCI.029 | TPCI 6% 2018-2026 | | / 10,000 | 25 | 10 000 |
| TPCI.030 | TPCI 5,95% 2018-2025 | | / | | 10 000 |
| TPCI.031 | TPCI 5,75% 2019 - 2026 | | / | | 10 000 |
| TPCI.032 | TPCI 2,23% 2019-2026 | | / | | 10 000 |
| TPCI.021 | TPCI 6% 2016-2028 | | / | | 10 000 |
| TPCI.022 | TPCI 5.90% 2016 - 2026 | | / | | 10 000 |
| TPCI.023 | TPCI 5.90% 2016-2026 | | / | | 10 000 |
| TPCI.024 | TPCI 6.25% 2017-2029 | | / | | 10 000 |
| TPCI.025 | TPCI 5,95% 2017-2024 A | | / | | 9 950 |
| TPCI.026 | TPCI 5,95% 2017-2024 B | | / | | 10 000 |
| TPBJ.02 | TPBJ 6.50% 2018-2025 | | / | | 10 300 |
| TPCI.016 | TPCI 6.55% 2014-2022 | | / | | 10 000 |
| TPCI.017 | TPCI 3% 2014-2024 | | / | | 10 000 |
| TPCI.018 | TPCI 5.85% 2014-2021 | | / | | 9 825 |
| TPCI.019 | TPCI 5.99% 2015-2025 | | / 10,000 | 76 | 10 000 |
| TPCI.020 | TPCI 5.85% 2015-2022 | | / | | 10 000 |
| TPBF.05 | TPBF 6,50% 2017-2024 | 5 | 10,300 / | | 10 300 |
| TPBF.06 | TPBF 6.50% 2018-2025 | | / 10,000 | 60 | 9 999 |
| TPBF.07 | TPBF 6,50% 2018-2025 | | / 10,000 | 11 | 10 000 |
| TPBF.08 | TPBF 6,50% 2019-2027 | | / 10,000 | 35 | 9 900 |
| TPBF.09 | TPBF 6,50% 2019 - 2027 | | / | | 10 300 |
| TPBJ.01 | TPBJ 6.50% 2017-2027 | | / | | 10 300 |
| EOS.06 | ETAT SENEGAL 6.50% 2014-2021 | | / 3,000 | 10 | 3 075 |
| EOS.07 | ETAT SENEGAL 6.30% 2015-2025 | | / | | 10 300 |

lundi 24 août 2020

| | | | | | | |
|----------|--------------------------------|---|-------|---|----------|--------|
| TPBF.O10 | TPBF 6,50% 2020 - 2028 | 7 | 9,900 | / | | 10 000 |
| TPBF.O11 | TPBF 6,50 % 2020-2028 | | | / | | 10 000 |
| TPBF.O3 | TPBF 6,50% 2013-2020 | | | / | | 10 000 |
| TPBF.O4 | TPBF 6.50% 2017-2027 | | | / | | 10 000 |
| BIDC.O3 | BIDC-EBID 6.50% 2014-2021 | | | / | | 10 000 |
| BIDC.O4 | BIDC-EBID 6.10% 2017-2027 | | | / | | 8 750 |
| BIDC.O5 | BIDC-EBID 6,40% 2019-2026 | | | / | | 10 000 |
| BOAD.O12 | BOAD 5.95% 2014-2021 | | | / | | 9 900 |
| CRRH.O1 | CRRH-UEMOA 6.10% 2012-2022 | | | / | | 9 925 |
| CRRH.O2 | CRRH-UEMOA 6.10% 2012-2024 | | | / | | 10 000 |
| CRRH.O9 | CRRH-UEMOA 6.05% 2018-2033 | | | / | | 9 000 |
| SHAF.O3 | SHELTER AFRIQUE 6.6% 2014-2021 | | | / | | 2 000 |
| CRRH.O3 | CRRH-UEMOA 6% 2013-2023 | | | / | | 10 000 |
| CRRH.O4 | CRRH-UEMOA 6% 2014-2024 | | | / | | 9 975 |
| CRRH.O5 | CRRH-UEMOA 5.85% 2015-2025 | | | / | 10,000 | 1 100 |
| CRRH.O6 | CRRH-UEMOA 5.85% 2016-2026 | | | / | | 10 000 |
| CRRH.O7 | CRRH-UEMOA 5.95% 2017-2029 | | | / | 7,877.42 | 20 |
| CRRH.O8 | CRRH-UEMOA 5.95% 2018-2030 | | | / | | 8 729 |

SUKUK ET TITRES ASSIMILES

| Symbole | Titre | Quantité résiduelle à l'achat | Cours Achat / Vente | Quantité résiduelle à la vente | Cours de Référence |
|----------|--------------------------|-------------------------------|---------------------|--------------------------------|--------------------|
| SUKCI.S1 | SUKUK CI 5.75% 2015-2020 | | / | | 9 990 |
| SUKCI.S2 | SUKUK CI 5.75% 2016-2023 | | / | | 10 300 |
| SUKSN.S2 | SUKUK SN 6% 2016-2026 | | / | | 10 300 |
| SUKTG.S1 | SUKUK TG 6.5% 2016-2026 | | / | | 10 300 |

CALENDRIER DES ASSEMBLEES GENERALES

ANNEE : 2020

| Société | Nature | Date | Heure | Lieu |
|--------------------------|----------------|------------|----------|---|
| SUCRIVOIRE | Ordinaire | 28/08/2020 | 09:30:00 | Visioconférence |
| FILTISAC CI | Ordinaire | 20/07/2020 | 15:00:00 | Hôtel RADISSON BLU, situé sur la Route de l'Aéroport, |
| CIE CI | Ordinaire | 30/06/2020 | 08:30:00 | Visioconférence |
| SODECI | Ordinaire | 30/06/2020 | 10:30:00 | Siège Social : 1, Avenue Christiani Treichville ABIDJAN 01 BP 1843 |
| CFAO MOTORS CI | Ordinaire | 30/06/2020 | 09:00:00 | Siège social sis à Abidjan Treichville, 117, Boulevard de Marseille |
| ECOBANK TG | Mixte | 30/06/2020 | 11:00:00 | Eko Hotels & Suites, 1415 Adetokunbo Ademola Street, Victoria Island, Lagos, Nigeria |
| TRACTAFRIC CI | Ordinaire | 30/06/2020 | 10:00:00 | hôtel PULLMAN ABIDJAN sis au Plateau, rue Abdoulaye Fadiga |
| UNIWAX CI | Mixte | 30/06/2020 | 10:00:00 | Espace Latrille Event, sis à Abidjan, Cocody II-Plateaux (Carrefour Duncan) |
| ECOBANK CI | Ordinaire | 30/06/2020 | 10:00:00 | Hôtel Radisson Blu, sis à Abidjan Port Bouët, route de l'aéroport international Felix Houphouët Boigny |
| TOTAL | Ordinaire | 30/06/2020 | 10:00:00 | Siège social de la société |
| ORAGROUP | Ordinaire | 29/06/2020 | 10:00:00 | Hôtel 2 Février situé à la place de l'indépendance, Lomé TOGO |
| SETAO CI | Ordinaire | 26/06/2020 | 10:00:00 | Hôtel TIAMA (salon Ebène) - Abidjan Plateau |
| SMB | Ordinaire | 25/06/2020 | 09:30:00 | Abidjan-Port-Bouët, Boulevard de l'Aéroport |
| SOGB | Ordinaire | 19/06/2020 | 11:00:00 | Immeuble CRRAE-UEMOA sis à Abidjan Plateau |
| SICABLE | Ordinaire | 19/06/2020 | 10:00:00 | Hôtel TIAMA, Boulevard de la République à ABIDJAN |
| SOGB | Ordinaire | 19/06/2020 | 11:00:00 | Immeuble CRRAE-UEMOA sis à Abidjan Plateau (Annule et remplace celui publié le 27/05/2020)) |
| SGB CI | Ordinaire | 12/06/2020 | 09:00:00 | Espace Latrille Events, sis à Abidjan Commune de Cocody, aux Deux-Plateaux Boulevard Latrille |
| NSBC | Ordinaire | 12/06/2020 | 10:00:00 | Abidjan-Plateau, 8-10 Avenue Joseph ANOMA, 01 BP 1264 Abidjan 01 |
| NEI-CEDA CI | Ordinaire | 10/06/2020 | 10:00:00 | Hôtel TIAMA, Abidjan-Plateau |
| BANK OF AFRICA SN | Ordinaire | 29/05/2020 | 09:30:00 | Immeuble Elan II au 2ème Etage, Almadies, Zone 12, Route de Ngor à Dakar |
| SIB | Ordinaire | 26/05/2020 | 09:00:00 | Siège social par Visioconférence |
| BANK OF AFRICA CI | Ordinaire | 22/05/2020 | 09:30:00 | initialement prévue pour le 11 mai 2020 est reportée au 22 mai 2020 au siège social de la banque, immeuble BOA sis à Abidjan plateau, Angle Avenue Terrassons de Fougères et Rue Gourgas 01 BP 4132 - Abidjan |
| SGB CI | Ordinaire | 16/05/2020 | 09:00:00 | Espace latrille Events, sis à Abidjan Commune de cocody, aux Deux-Plateaux Boulevard Latrille |
| BANK OF AFRICA CI | Ordinaire | 11/05/2020 | 09:30:00 | Siège social de la banque, immeuble BOA sis à Abidjan plateau, Angle Avenue Terrassons de Fougères et Rue Gourgas 01 BP 4132 - Abidjan |
| ONATEL BF | Ordinaire | 07/05/2020 | 09:00:00 | L'Assemblée Générale Ordinaire des actionnaires de l'ONATEL SA, ne pourra se tenir physiquement. Le vote des résolutions de l'assemblée aura lieu uniquement par correspondance. |
| SONATEL | Mixte | 04/05/2020 | 10:00:00 | Siège social par Visioconférence |
| BANK OF AFRICA ML | Mixte | 25/04/2020 | 09:30:00 | Au siège, Immeuble BANK OF AFRICA, Avenue du Mali, Quartier ACI 2000 de la Banque BOA MALI |
| BANK OF AFRICA ML | Mixte | 11/04/2020 | 09:30:00 | Siège de la Banque BOA MALI |
| CORIS BANK INTERNATIONAL | Ordinaire | 08/04/2020 | 09:00:00 | Hôtel SOPATEL Silmandé SA |
| BANK OF AFRICA NG | Extraordinaire | 02/04/2020 | 10:00:00 | Centre de Formation de la BOA NIGER (BOA-Siège) |
| BANK OF AFRICA BN | Mixte | 01/04/2020 | 10:00:00 | NOVOTEL à Cotonou |
| BANK OF AFRICA BF | Ordinaire | 30/03/2020 | 10:00:00 | Salle LAICO HOTEL OUAGA 2000 |

L'actualité de la BRVM sur nos plateformes digitales

Infos BRVM

Pour recevoir les informations boursières par SMS, souscrivez :



Côte d'Ivoire : *430#
Bénin : *430*15#



Côte d'Ivoire : #139#
Burkina Faso : *310#



Côte d'Ivoire : *431#
Niger : *512*9#
Togo : *310#

Site web

www.brvm.org

Application Mobile

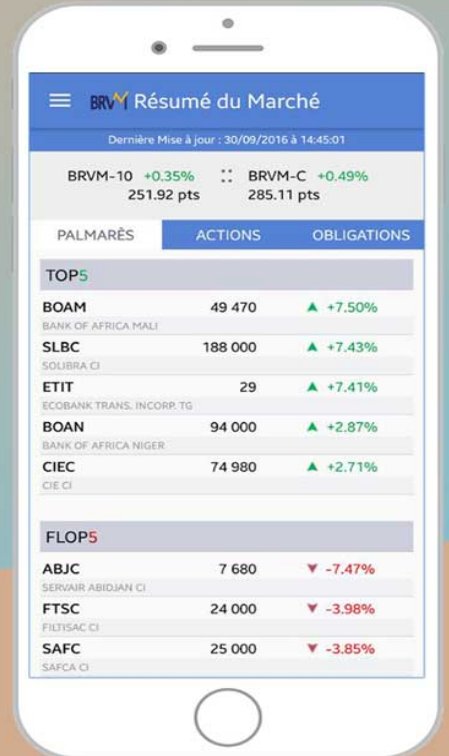

Disponible sur
 Google play
Disponible sur
 App Store



Nous suivre sur :



AVIS N° 146 - 2020 / BRVM / DG

SONATEL

Emprunt obligataire "SONATEL 6,50 % 2020-2027"

PREMIERE COTATION

La Bourse Régionale des Valeurs Mobilières (BRVM) porte à la connaissance du public et des intervenants du marché, que la première cotation de l'emprunt "SONATEL 6,50 % 2020-2027" admis au compartiment des obligations de la BRVM, aura lieu le **mardi 15 septembre 2020**.

La Société Nationale des Télécommunications du Sénégal (SONATEL) est une société anonyme de droit sénégalais, créée le 1^{er} octobre 1985. Son siège social est situé à Dakar au Sénégal.

Dans le cadre de l'exécution de sa stratégie et tenant compte des évolutions sectorielles, de la concurrence renforcée sur ses différents marchés et des aspects réglementaires, la SONATEL entend poursuivre sa politique d'investissement afin de poursuivre sa croissance, impulser ses relais de croissance et diversifier son modèle économique.

Pour financer le plan d'investissement 2020 lié à ses opérations au Sénégal, principal marché du Groupe, la SONATEL a mobilisé des ressources sur le Marché Financier Régional à travers un emprunt obligataire.

La diffusion des titres "SONATEL 6,50 % 2020-2027" dans le public au prix de 10 000 FCFA par obligation a eu lieu du 07 au 15 juillet 2020.

A l'issue de cette opération, 10 000 000 d'obligations "SONATEL 6,50 % 2020-2027" pour un montant total de 100 000 000 000 FCFA ont été souscrites sur le Marché Financier Régional de l'UEMOA.

La date de jouissance desdites obligations est le **16 juillet 2020**.

La procédure d'introduction retenue pour la première journée de cotation est la **procédure ordinaire** avec un cours de référence fixé à 10 000 FCFA.

PKJ 500 51

Le premier cours de négociation sera déterminé par la confrontation des ordres d'achat et de vente.

Le symbole adopté pour le titre est "SNTS.01".

La Société de Gestion et d'Intermédiation (SGI) IMPAXIS SECURITIES, est responsable de l'introduction en bourse de l'emprunt obligataire "SONATEL 6,50 % 2020-2027".

Les investisseurs qui désirent consulter la note d'information ou obtenir plus d'informations concernant cette émission obligataire, sont priés de communiquer avec la Société de Gestion et d'Intermédiation (SGI) IMPAXIS SECURITIES : B.P. 45545 Dakar-Fann SENEGAL, Tél : (221) 33 869 31 40, Fax : (221) 33 864 53 41, ou toute autre SGI installée dans les pays de l'UEMOA.

Pour toute information complémentaire concernant cet avis, veuillez contacter la BRVM à son siège ou les Antennes Nationales de Bourse établies dans chacun des pays de l'UEMOA.

Fait à Abidjan, le 24 août 2020

Le Directeur Général



Dr. Edoh Kossi AMENOUNVE



AVIS N° 147 - 2020 / BRVM / DG

Transactions Sur Dossier

La Bourse Régionale des Valeurs Mobilières (BRVM) porte à la connaissance du public et des intervenants du marché que quatre (4) Transactions Sur Dossier ont été réalisées ce lundi 24 août 2020.

Elles ont porté sur un total de 21 543 actions ONATEL BF, 5 000 actions BOA BN, 7 617 actions NSIA BANQUE CI, 1 670 actions SOCIETE GENERALE CI au prix unitaire de 5 FCFA, soit une valeur totale de 179 150 FCFA.

Pour toute information complémentaire concernant cet avis, veuillez contacter la BRVM à son siège ou les Antennes Nationales de Bourse établies dans chaque pays membre de l'UEMOA.

Fait à Abidjan, le 24 août 2020

Le Directeur Général

Dr. Edoh Kossi AMENOUNVE



Jeudi 13 août 2020

CALENDRIER DE PAIEMENT DES DIVIDENDES

ANNEE : 2020

| Titres | Montant du dividende net par action en FCFA | Numéro de l'Avis | Date de publication de l'Avis au BOC | Ex-dividende | Date de paiement du dividende |
|---------------------------------------|---|------------------|--------------------------------------|--------------|-------------------------------|
| | | | | T-2 | T |
| BOA BURKINA FASO | 370 | 043-2020 BRVMDG | 10/04/2020 | 29/04/2020 | 04/05/2020 |
| BOA BENIN | 436 | 044-2020 BRVMDG | 10/04/2020 | 13/05/2020 | 15/05/2020 |
| BOA NIGER | 429,66 | 050-2020 BRVMDG | 21/04/2020 | 18/05/2020 | 20/05/2020 |
| SONATEL SENEGAL | 1 225 | 061-2020 BRVMDG | 04/05/2020 | 18/05/2020 | 20/05/2020 |
| ONATEL BURKINA FASO | 387,17 | 082-2020 BRVMDG | 26/05/2020 | 08/06/2020 | 10/06/2020 |
| BOA COTE D'IVOIRE | 315 | 083-2020 BRVMDG | 26/05/2020 | 11/06/2020 | 15/06/2020 |
| BOA SENEGAL | 161 | 089-2020 BRVMDG | 03/06/2020 | 17/06/2020 | 19/06/2020 |
| SIB CI | 270 | 091-2020 BRVMDG | 04/06/2020 | 17/06/2020 | 19/06/2020 |
| CORIS BANK INTERNATIONAL BURKINA FASO | 420 | 109-2020 BRVMDG | 24/06/2020 | 06/07/2020 | 08/07/2020 |
| SOGB CI | 126 | 107-2020 BRVMDG | 22/06/2020 | 13/07/2020 | 15/07/2020 |
| ORAGROUP TOGO | 59,52 | 115-2020 BRVMDG | 03/07/2020 | 15/07/2020 | 17/07/2020 |
| ECOBANK COTE D'IVOIRE | 353 | 116-2020 BRVMDG | 06/07/2020 | 16/07/2020 | 20/07/2020 |
| NSIA BANQUE COTE D'IVOIRE | 77,68666379 | 121-2020 BRVMDG | 13/07/2020 | 23/07/2020 | 27/07/2020 |
| SOCIETE GENERALE COTE D'IVOIRE | 273 | 120-2020 BRVMDG | 14/07/2020 | 27/07/2020 | 29/07/2020 |
| SICABLE CI | 75 | 122-2020 BRVMDG | 14/07/2020 | 27/07/2020 | 29/07/2020 |
| CIE CI | 104,979 | 124-2020 BRVMDG | 15/07/2020 | 03/08/2020 | 05/08/2020 |
| FILTISAC CI | 125 | 127-2020 BRVMDG | 21/07/2020 | 04/08/2020 | 06/08/2020 |
| CFAO MOTORS CI | 26,073 | 138-2020 BRVMDG | 10/08/2020 | 21/08/2020 | 25/08/2020 |
| TRACTAFRIC MOTORS CI | 159,3 | 140-2020 BRVMDG | 13/08/2020 | 28/08/2020 | 01/09/2020 |

BULLETIN OFFICIEL

OPCVM: FONDS COMMUNS DE PLACEMENT ET SOCIÉTÉS D'INVESTISSEMENT A CAPITAL VARIABLE

Lundi 24 août 2020



| Sociétés de gestion | Dépositaire | OPCVM | Catégorie | Origine | Valeur Liquidative | | | | | | |
|-------------------------------|----------------------------|--------------------------------|--------------|------------|--------------------|------------|---------------|------------|-------------|-----------|---------|
| | | | | | Précédente | | Actuelle | | Variation | | |
| | | | | | Valeur | Date | Valeur | Date | Origine | Précédent | |
| QUOTIDIENNES | | | | | | | | | | | |
| AFRICABOURSE ASSET MANAGEMENT | AFRICABOURSE SA | FCP AAM CAPITAL SUR | OCT | 5 000 | 7 199,30 | 20/08/2020 | 7 200,26 | 21/08/2020 | 10/10/2012 | 44,01% | 0,01% |
| | | FCP AAM EPARGNE CROISSANCE | D | 5 000 | 5 358,81 | 20/08/2020 | 5 355,38 | 21/08/2020 | 19/11/2012 | 7,11% | -0,06% |
| | | FCP AAM OBLIGATIS | OMLT | 5 000 | 7 401,09 | 20/08/2020 | 7 407,55 | 21/08/2020 | 12/09/2012 | 48,15% | 0,09% |
| | | FCP AAM EPARGNE ACTION | A | 5 000 | 2 516,22 | 20/08/2020 | 2 502,19 | 21/08/2020 | 16/01/2017 | -49,96% | -0,56% |
| AFRICAM SA | SBIF | FCP EXPANSIO | D | 5 000 | 8 184,04 | 20/08/2020 | 8 173,14 | 21/08/2020 | 01/01/2013 | 63,46% | -0,13% |
| | | FCP SECURITAS | OMLT | 5 000 | 6 457,73 | 20/08/2020 | 6 457,38 | 21/08/2020 | 01/01/2013 | 29,15% | -0,01% |
| | | FCP VALORIS | A | 5 000 | 5 777,70 | 20/08/2020 | 5 764,90 | 21/08/2020 | 01/01/2013 | 15,30% | -0,22% |
| AFRICAIN DE GESTION D'ACTIFS | SGI AGI | FCP CAPITAL PLUS | D | 1 000 | 1 046,99 | 01/07/2020 | ND | ND | 11/03/2019 | - | - |
| | | FCP CONFORT PLUS | OMLT | 1 000 | 1 077,87 | 01/07/2020 | ND | ND | 11/03/2019 | - | - |
| ATLANTIC ASSET MANAGEMENT | ATLANTIQUE FINANCE | FCP ATLANTIQUE CROISSANCE | D | 5 000 | 3 775,01 | 20/08/2020 | ND | ND | 30/05/2015 | - | - |
| | | FCP ATLANTIQUE LIQUIDITE | OCT | 5 000 | 5 317,55 | 20/08/2020 | ND | ND | 12/07/2019 | - | - |
| | | FCP ATLANTIQUE ACTIONS | A | 5 000 | 4 942,27 | 20/08/2020 | ND | ND | 25/10/2019 | - | - |
| | | FCP ATLANTIQUE SERENITE | OMLT | 5 000 | 5 311,37 | 20/08/2020 | ND | ND | 12/07/2019 | - | - |
| | | FCP ATLANTIQUE HORIZON | D | 5 000 | 5 124,50 | 20/08/2020 | ND | ND | 25/10/2019 | - | - |
| | | FCP ATLANTIQUE SECURITE | OMLT | 5 000 | 5 553,56 | 20/08/2020 | ND | ND | 30/05/2015 | - | - |
| BNI GESTION | BNI FINANCES | FCP CAPITAL CROISSANCE | D | 10 000 | ND | 26/02/2020 | ND | ND | - | - | - |
| | | OBLIG SECURITE | OMLT | 10 000 | 9 387,00 | 26/02/2020 | ND | ND | 06/06/2014 | - | - |
| | | FCP DYNAMIC SAVINGS | D | 10 000 | ND | 26/02/2020 | ND | ND | - | - | - |
| BOA ASSET MANAGEMENT | BOA CAPITAL SECURITIES | FCP Emergence | D | 5 000 | 6 705,40 | 20/08/2020 | 6 707,40 | 21/08/2020 | Fev. 2010 | 34,15% | 0,03% |
| BRM ASSET MANAGEMENT | BRM | FCP Tresu Monea | OCT | 25 000 000 | 33 217 766,65 | 20/08/2020 | 33 230 805,77 | 21/08/2020 | Dec. 2013 | 32,87% | 0,04% |
| | | FCP "BRM DYNAMIQUE" | D | 10 000 | 12 923,13 | 08/09/2014 | ND | ND | 12/03/2009 | - | - |
| CGF GESTION | CGF BOURSE | FCP "BRM OBLIGATAIRE" | D | 10 000 | 12 057,50 | 17/10/2014 | ND | ND | 12/03/2009 | - | - |
| | | FCP ACTIONS PHARMACIE | A | 1 000 | 900,88 | 20/08/2020 | 901,23 | 21/08/2020 | 25/07/14 | -9,88% | 0,04% |
| | | FCP AL BARAKA | A | 1 000 | 1 072,15 | 20/08/2020 | 1 072,27 | 21/08/2020 | 01/03/17 | 7,23% | 0,01% |
| | | FCP AL BARAKA 2 | D | 1 000 | 1 075,61 | 20/08/2020 | 1 075,71 | 21/08/2020 | 25/01/18 | 7,57% | 0,01% |
| | | FCP ASSUR SENEGAL | D | 1000000 | 1 131 893,92 | 20/08/2020 | 1 132 059,33 | 21/08/2020 | 06/07/14 | 13,21% | 0,01% |
| | | FCP PLACEMENT AVANTAGE | D | 1 000 | 1 438,94 | 20/08/2020 | 1 440,44 | 21/08/2020 | 29/03/13 | 44,40% | 0,10% |
| | | FCP PLACEMENT CROISSANCE | A | 1 000 | 1 048,28 | 20/08/2020 | 1 044,45 | 21/08/2020 | 29/03/13 | 4,45% | -0,36% |
| | | FCP POSTFINANCES HORIZON | D | 1 000 | 1 529,72 | 20/08/2020 | 1 527,55 | 21/08/2020 | 27/06/09 | 52,75% | -0,14% |
| | | FCP PLACEMENT QUIETUDE | b | 1 000 | 1 400,35 | 20/08/2020 | 1 401,18 | 21/08/2020 | 29/03/13 | 40,12% | 0,06% |
| | | FCP LIQUIDITE-OPTIMUM | OMLT | 10000 | 11 058,04 | 20/08/2020 | 11 062,59 | 21/08/2020 | 01/10/17 | 10,63% | 0,041% |
| | | FCP BNDE VALEURS | A | 1 000 | 1 096,44 | 20/08/2020 | 1 096,01 | 21/08/2020 | 02/09/16 | 9,60% | -0,039% |
| | | FCP CORIS ACTIONS | A | 5 000 | 4 262,25 | 20/08/2020 | 4 243,27 | 21/08/2020 | 11/11/2014 | -15,13% | -0,45% |
| | | FCP ASSURANCES | OCT | 5 000 | 5 053,82 | 20/08/2020 | 5 054,34 | 21/08/2020 | 22/11/2019 | 1,09% | 0,01% |
| | | FCP CORIS PERFORMANCE | D | 5 000 | 5 014,28 | 20/08/2020 | 4 999,56 | 21/08/2020 | 11/11/2014 | -0,01% | -0,29% |
| OAM S.A | SGI TOGO | FCP-1 OPTI PLACEMENT | A | 5 000 | 12 169,47 | 10/10/2018 | ND | ND | 01/02/2002 | - | - |
| | | FCP-2 OPTI REVENU | OMLT | 5 000 | 6 821,57 | 10/10/2018 | ND | ND | 01/02/2002 | - | - |
| | | FCP-3 OPTI CAPITAL | D | 5 000 | 16 615,03 | 10/10/2018 | ND | ND | 24/01/2003 | - | - |
| SOGESPAR | SOGEBOURSE | FCP SOGAEVENIR | D | 500 | 989,00 | 19/08/2020 | ND | ND | 01/10/2002 | - | - |
| | | FCP SOGEDEFI | D | 4 888 | 2 733,00 | 19/08/2020 | ND | ND | 23/12/2014 | - | - |
| | | FCP SOGEDYNAMIQUE | A | 4 888 | 2 547,00 | 19/08/2020 | ND | ND | 23/12/2014 | - | - |
| | | FCP SOGEPRIVILLEGE | D | 4 888 | 3 324,00 | 19/08/2020 | ND | ND | 23/12/2014 | - | - |
| | | FCP SOGESECURITE | OMLT | 4 888 | 5 032,00 | 19/08/2020 | ND | ND | 23/12/2014 | - | - |
| | | FCP SOGEVALOR | A | 1 000 | 2 379,00 | 19/08/2020 | ND | ND | 04/06/2002 | - | - |
| SOAGA-SA | SGI-BOA CAPITAL SECURITIES | FCP SOAGA EPARGNE ACTIVE | D | 10 000 | 7 950,82 | 20/08/2020 | 7 919,66 | 21/08/2020 | 28/10/2016 | -20,80% | -0,39% |
| | | SICAV Abdou DIOUF | D | 10 000 000 | 14 444 916,34 | 20/08/2020 | 14 442 709,32 | 21/08/2020 | 01/12/2003 | 44,43% | -0,02% |
| | | FCP SOAGA EPARGNE ACTIONS | A | 5 000 | 5 080,07 | 20/08/2020 | 5 069,39 | 21/08/2020 | 11/03/2020 | 1,39% | -0,21% |
| | | FCP SOAGA EPARGNE SERENITE | OMLT | 10 000 | 12 360,27 | 20/08/2020 | 12 361,83 | 21/08/2020 | 28/10/2016 | 23,62% | 0,01% |
| SAPHIR ASSET MANAGEMENT | SGI BENIN | FCP SAPHIR DYNAMIQUE | D | 5 000 | 4 838,95 | 20/08/2020 | ND | ND | 28/08/2017 | - | - |
| | | FCP SAPHIR QUIETUDE | OMLT | 5 000 | 5 783,62 | 20/08/2020 | ND | ND | 28/08/2017 | - | - |
| SGO MALI FINANCES | SGI MALI SA | FCP NYESIGUI | D | 10 000 | 9 200,33 | 20/08/2020 | ND | ND | 01/07/2018 | - | - |
| HEBDOMADAIRES | | | | | | | | | | | |
| BNI GESTION | BNI FINANCES | FCP INITIATIVES SOLIDARITE | D | 5 000 | 2 891,00 | 07/02/2020 | 2 842,00 | 14/02/2020 | 22/05/2013 | -43,00% | -1,70% |
| | | FCPE SODEFOR | D | 2 000 | 3 877,00 | 07/02/2020 | 3 777,00 | 14/02/2020 | 18/12/2009 | 51,10% | -2,58% |
| hoenixAfrica Asset Management | Phoenix Capital Management | FCP PAM ACTIONS | A | 10 000 | 6 651,88 | 28/05/2020 | 6 702,71 | 04/06/2020 | 13/12/2017 | -32,97% | 0,76% |
| | | FCP PAM DIVERSIFIE EQUILIBRE | D | 10 000 | 8 755,34 | 28/05/2020 | 8 788,55 | 04/06/2020 | 13/12/2017 | -12,11% | 0,38% |
| | | FCP PAM DIVERSIFIE OBLIGATIONS | D | 10 000 | 11 405,25 | 28/05/2020 | 11 416,56 | 04/06/2020 | 13/12/2017 | 14,47% | 0,10% |
| | | FCP Global Investors | D | 25 000 | 22 163,08 | 14/08/2020 | 22 133,36 | 21/08/2020 | Dec. 2012 | -11,47% | -0,13% |
| BOA ASSET MANAGEMENT | BOA CAPITAL SECURITIES | FCP Boa Obligations | OMLT | 10 000 | 11 523,53 | 14/08/2020 | 11 533,40 | 21/08/2020 | Mars. 2017 | 15,33% | 0,09% |
| | | FCP Boa Actions | A | 10 000 | 7 514,76 | 14/08/2020 | 7 424,47 | 21/08/2020 | Juill. 2017 | -25,76% | -1,20% |
| | | FCP Boa Rendement | OMLT | 25 000 000 | 29 817 198,86 | 14/08/2020 | 29 842 983,07 | 21/08/2020 | Dec. 2017 | 19,37% | 0,09% |
| BRM ASSET MANAGEMENT | IMPAXIS | FCP "SDE" | D | 1 000 | 2 083,36 | 05/09/2014 | ND | ND | 14/03/2011 | - | - |
| | | FCPCR SONATEL | D | 1 000 | 5 681,44 | 13/08/2020 | 5 671,46 | 20/08/2020 | 19/02/2004 | 467,15% | -0,18% |
| | | FCP FORCE PAD | D | 1 000 | 1 468,88 | 12/08/2020 | 1 466,08 | 19/08/2020 | 16/02/2014 | 46,89% | -0,19% |
| | | FCPE SINI GNEISIGUI | D | 1 000 | 1 336,36 | 11/08/2020 | 1 338,45 | 18/08/2020 | 25/02/2014 | 33,85% | 0,16% |
| | | FCP EXPAT | OMLT | 1 000 | 1 061,82 | 12/08/2020 | 1 061,74 | 19/08/2020 | 20/03/2019 | 6,17% | -0,01% |
| | | FCP CAPITAL RETRAITE | D | 1 000 | 1 059,57 | 11/08/2020 | 1 060,09 | 18/08/2020 | 20/03/2019 | 6,01% | 0,05% |
| | | FCP RENTE PERPETUELLE | D | 1 000 | 1 031,16 | 11/08/2020 | 1 031,96 | 18/08/2020 | 01/01/2019 | 3,20% | 0,08% |
| | | FCP WALO | A | 1 000 | 1 058,70 | 10/08/2020 | 1 060,11 | 17/08/2020 | 26/03/2019 | 6,01% | 0,13% |
| | | FCP DJOLOF | OMLT | 1 000 | 1 066,61 | 10/08/2020 | 1 064,42 | 17/08/2020 | 26/03/2019 | 6,44% | -0,20% |
| | | FCP DIASPORA | D | 1 000 | 1 059,91 | 10/08/2020 | 1 061,95 | 17/08/2020 | 19/03/2019 | 6,20% | 0,19% |
| | | FCP IFC BOAD | OMLT | 100 000 | 112 993,65 | 14/08/2020 | 113 045,40 | 21/08/2020 | 01/01/2018 | 13,05% | 0,05% |
| | | FCPE DP WORLD DAKAR | D | 1 000 | 1 133,11 | 10/08/2020 | 1 134,51 | 17/08/2020 | 04/10/2016 | 13,45% | 0,12% |
| | | FCP ECOBANK UEMOA DIVERSIFIE | D | 5 000 | 6 254,00 | 12/08/2020 | 6 244,00 | 19/08/2020 | 19/09/2007 | 24,88% | -0,16% |
| | | FCP ECOBANK UEMOA OBLIGATAIRE | OMLT | 20 000 | 20 924 854,00 | 12/08/2020 | 20 929 705,00 | 19/08/2020 | 01/01/2018 | 45,09% | 0,02% |
| FCP ECOBANK UEMOA RENDEMENT | OMLT | 1 000 000 | 1 395 803,00 | 12/08/2020 | 1 394 409,00 | 19/08/2020 | 10/10/2007 | 39,44% | -0,10% | | |
| FCP ECOBANK ACTIONS UEMOA | A | 5 000 | 2 478,00 | 12/08/2020 | 2 469,00 | 19/08/2020 | 20/04/2016 | -50,62% | -0,36% | | |
| BRIDGE ASSET MANAGEMENT | BRIDGE SECURITIES | FCP BRIDGE CONFORT | OMLT | 5 000 | 5 185,00 | 07/08/2020 | 5 189,00 | 14/08/2020 | 01/10/2019 | 3,78% | 0,08% |
| BRIDGE ASSET MANAGEMENT | BRIDGE SECURITIES | FCP BRIDGE PROSPERITE | D | 5 000 | 4 506,00 | 07/08/2020 | 4 490,00 | 14/08/2020 | 13/03/2018 | -10,20% | -0,36% |
| BRIDGE ASSET MANAGEMENT | BRIDGE SECURITIES | FCP BRIDGE INSTITUTIONNEL | D | 25 000 000 | 22 910 326,00 | 07/08/2020 | 22 876 426,00 | 14/08/2020 | 27/09/2017 | -8,49% | -0,15% |
| SGO MALI FINANCES | SGI MALI SA | FCPE ORANGE MALI | D | 10 000 | 23 967,85 | 12/08/2020 | 23 957,87 | 19/08/2020 | 03/09/2012 | 139,58% | -0,04% |
| ATTIJARI ASSET MANAGEMENT | SGI AFRICAINE DE BOURSE | FCP TOUNKARANKE | OMLT | 100 000 | 101 874,46 | 12/08/2020 | 101 919,16 | 19/08/2020 | 01/07/2018 | 1,919% | 0,044% |
| | | ATTIJARI OBLIG | OMLT | 10 000 | 12448,37 | 14/08/2020 | 12451,86 | 21/08/2020 | 13/07/2012 | 24,52% | 0,03% |
| | | ATTIJARI LIQUIDITE | OCT | 10 000 | 11964,26 | 14/08/2020 | 11971,61 | 21/08/2020 | 30/08/2013 | 19,72% | 0,06% |
| | | ATTIJARI HORIZON | OMLT | 10 000 | 12734,26 | 14/08/2020 | 12741,47 | 21/08/2020 | 30/08/2013 | 27,41% | 0,06% |
| | | ATTIJARI ACTIONS | A | 10 000 | 7944,47 | 14/08/2020 | 7945,54 | 21/08/2020 | 21/05/2015 | -20,54% | 0,01% |
| | | ATTIJARI DIVERSIFIE | D | 10 000 | 11470,22 | 14/08/2020 | 11470,73 | 21/08/2020 | 21/05/2015 | 14,71% | 0,02% |
| | | ATTIJARI INVEST | OMLT | 10 000 | 12452,71 | 14/08/2020 | 12460,67 | 21/08/2020 | 21/01/2016 | 24,61% | 0,06% |
| | | ATTIJARI PATRIMOINE | OMLT | 10 000 | 12636,6 | 14/08/2020 | 12 645,40 | 21/08/2020 | 21/01/2016 | 26,45% | 0,07% |
| MENSUELLES | | | | | | | | | | | |
| BNI GESTION | BNI FINANCES | | | | | | | | | | |