

BRVM 10	121,98
Variation Jour	↑ 0,63 %
Variation annuelle	↓ -18,19 %



BULLETIN OFFICIEL DE LA COTE

N° 163

mercredi 26 août 2020

Site : www.brvm.org

BRVM Composite	129,94
Variation Jour	↑ 1,13 %
Variation annuelle	↓ -18,40 %

Evolution des indices

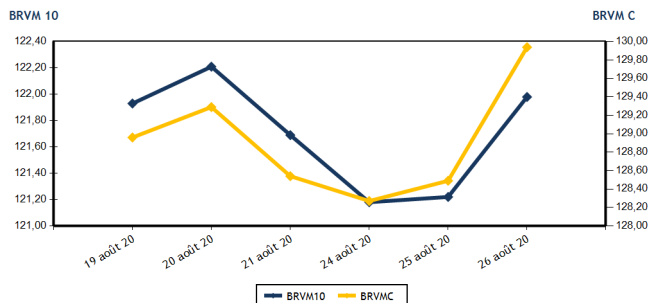

Volumes et valeurs transigés

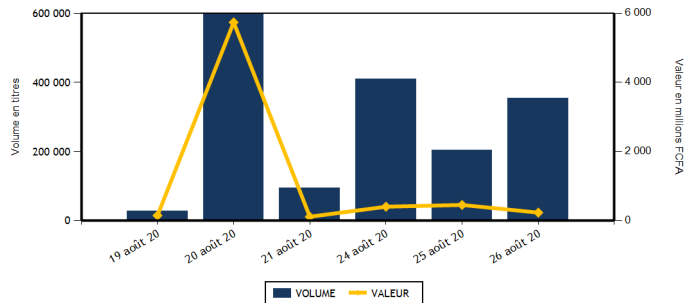

Actions	Niveau	Evol. Jour
Capitalisation boursière (FCFA)(Actions & Droits)	3 904 106 756 781	1,13 %
Volume échangé (Actions & Droits)	353 197	73,93 %
Valeur transigée (FCFA) (Actions & Droits)	219 760 125	-50,60 %
Nombre de titres transigés	35	-5,41 %
Nombre de titres en hausse	22	69,23 %
Nombre de titres en baisse	9	-10,00 %
Nombre de titres inchangés	4	-71,43 %

Obligations	Niveau	Evol. Jour
Capitalisation boursière (FCFA)	5 324 436 019 695	0,06 %
Volume échangé	1 380	29,82 %
Valeur transigée (FCFA)	13 697 105	32,37 %
Nombre de titres transigés	7	-36,36 %
Nombre de titres en hausse	5	25,00 %
Nombre de titres en baisse	0	-100,00 %
Nombre de titres inchangés	2	-50,00 %

PLUS FORTES HAUSSES

Titres	Cours	Evol. Jour	Evol. annuelle
SOCIETE IVOIRIENNE DE BANQUE (SIBC)	2 580	7,50 %	-8,51 %
TOTAL CI (TTLC)	1 290	7,50 %	-24,12 %
NEI-CEDA CI (NEIC)	145	7,41 %	3,57 %
BOLLORE (SDSC)	1 385	7,36 %	-7,67 %
UNIWAIX CI (UNXC)	880	7,32 %	-48,99 %

PLUS FORTES BAISES

Titres	Cours	Evol. Jour	Evol. annuelle
BERNABE CI (BNBC)	585	-7,14 %	-16,43 %
AIR LIQUIDE CI (SIVC)	195	-7,14 %	5,41 %
SUCRIVOIRE (SCRC)	465	-6,06 %	-23,14 %
CROWN SIEM CI (SEMC)	135	-3,57 %	3,85 %
SMB CI (SMBC)	2 400	-2,04 %	-4,00 %

INDICES SECTORIELS

Base = 100 au 14 juin 1999	Nombre de sociétés	Valeur	Evol. Jour	Evol. annuelle	Volume	Valeur	PER moyen
BRVM - INDUSTRIE	12	33,01	0,89 %	-12,35 %	308 007	89 855 310	52,02
BRVM - SERVICES PUBLICS	4	384,46	0,20 %	-22,39 %	16 352	59 789 615	7,96
BRVM - FINANCES	15	51,75	1,05 %	-15,15 %	19 834	61 732 970	5,78
BRVM - TRANSPORT	2	339,32	7,16 %	-7,48 %	1 351	1 859 465	8,03
BRVM - AGRICULTURE	5	64,75	4,69 %	-24,60 %	1 222	2 025 910	6,35
BRVM - DISTRIBUTION	7	207,46	4,28 %	-18,08 %	6 431	4 496 855	9,86
BRVM - AUTRES SECTEURS	1	222,10	0,00 %	-26,53 %	0	0	2,79
BRVM - PETITES CAPITALISATIONS	-	-	-	-	-	-	-

Indicateurs	1er et 2è Comp.	BRVM PC
PER moyen du marché	9,51	
Taux de rendement moyen du marché	10,50	
Taux de rentabilité moyen du marché	15,08	
Nombre de sociétés cotées	46	
Nombre de lignes obligataires	71	
Volume moyen annuel par séance	2 216,00	
Valeur moyenne annuelle par séance	4 217 713,71	

Indicateurs	1er et 2è Comp.	BRVM PC
Ratio moyen de liquidité	7,72	
Ratio moyen de satisfaction	79,66	
Ratio moyen de tendance	1 031,92	
Ratio moyen de couverture	9,69	
Taux de rotation moyen du marché	0,03	
Prime de risque du marché	-0,55	
Nombre de SGI participantes	25	

Définitions

Volume moyen annuel par séance = Valeur annuel échangé / nombre de séances
 Valeur moyenne annuelle par séance = Valeur annuelle échangée / nombre de séances
 Ratio moyen de liquidité = Moyenne des ratios de liquidité (Titres échangés / Volume des ordres de vente)
 Ratio moyen de satisfaction = Moyenne des ratios de satisfaction (Titres échangés / Volume des ordres d'achat)
 Ratio moyen de tendance = Moyenne des ratios de tendance (Volume des ordres d'achat / Volume des ordres de vente)
 Ratio moyen de couverture = Moyenne des ratios de couverture (Volume des ordres de vente / Volume des ordres d'achat)

Taux moyen de rotation = moyenne des taux de rotation des actions cotées (volume transigé / capi flottante)
 PER moyen du marché = moyenne des PER des actions cotées ayant un PER positif
 Taux de rendement moyen = moyenne des taux de rendement des actions cotées ayant distribué un dividende
 Taux de rentabilité moyen = moyenne des taux de rentabilité des actions cotées
 Prime de risque du marché = (1 / le PER moyen du marché) - le taux de référence actuel des emprunts d'Etat



MARCHE DES ACTIONS

Symbole	Titre	Cours Précédent	Cours du jour		Variation jour	Séance de cotation		Cours Référence	Variation de l'année précédente	Dernier dividende payé		Rdt. Net	PER
			Ouv.	Clôt.		Volume	Valeur			Montant net	Date		
SECTEUR - INDUSTRIE		33,01	points		↑				0,89 %				
CABC	SICABLE CI	835	850	845	1,20 %	990	842 150	845	34,13 %	75,00	29-juil.-20	8,88 %	7,84
FTSC	FILTISAC CI	1 200	1 195	1 270	5,83 %	1 988	2 457 145	1 270	-26,38 %	125,00	6-août-20	9,84 %	9,66
NEIC	NEI-CEDA CI	135	140	145	7,41 %	14	1 985	145	3,57 %	9,00	28-juin-01		3,15
NTLC	NESTLE CI	280	280	280	0,00 %	302 958	84 828 240	280	-29,11 %	31,50	12-août-11		
SEMC	CROWN SIEM CI	140	135	135	-3,57 %	1 000	135 000	135	3,85 %	16,92	29-sept.-17		4,93
SIVC	AIR LIQUIDE CI	210	195	195	-7,14 %	100	19 500	195	5,41 %	63,00	29-sept.-17		
SLBC	SOLIBRA CI	45 500	NC	NC	0,00 %			45 500	1,11 %	1 368,00	6-juin-19	3,01 %	57,39
SMBC	SMB CI	2 450	2 300	2 400	-2,04 %	527	1 214 100	2 400	-4,00 %	450,00	30-août-19	18,75 %	325,36
STBC	SITAB CI	560	NC	NC	0,00 %			560	-7,44 %	206,20	19-juin-17		1,90
TTRC	TRITURAF CI-Ste en Liquidation	490	SP	SP	0,00 %			490	0,00 %	1 440,00	19-juil.-02		
UNLC	UNILEVER CI	4 775	NC	NC	0,00 %			4 775	0,00 %	1 233,00	9-juil.-12		
UNXC	UNIWAX CI	820	820	880	7,32 %	430	357 190	880	-48,99 %	181,80	11-juil.-19	20,66 %	5,90
TOTAL						308 007	89 855 310						52,02
SECTEUR - SERVICES PUBLICS		384,46	points		↑				0,20 %				
CIEC	CIE CI	1 125	1 100	1 200	6,67 %	6 239	6 953 350	1 200	-25,00 %	104,98	5-août-20	8,75 %	10,28
ONTBF	ONATEL BF	2 930	2 915	2 925	-0,17 %	7 282	21 307 375	2 925	8,13 %	387,17	10-juin-20	13,24 %	6,61
SDCC	SODE CI	2 840	2 840	2 800	-1,41 %	418	1 175 590	2 800	0,00 %	270,00	29-oct.-19	9,64 %	8,54
SNTS	SONATEL SN	12 600	12 590	12 595	-0,04 %	2 413	30 353 300	12 595	-25,89 %	1 225,00	20-mai-20	9,73 %	6,40
TOTAL						16 352	59 789 615						7,96
SECTEUR - FINANCES		51,75	points		↑				1,05 %				
BICC	BICI CI	4 950	NC	NC	0,00 %			4 950	-27,21 %	182,90	17-juil.-19	3,69 %	8,42
BOAB	BANK OF AFRICA BN	3 400	3 405	3 405	0,15 %	4 298	14 634 690	3 405	-5,68 %	436,00	15-mai-20	12,80 %	4,60
BOABF	BANK OF AFRICA BF	3 200	3 200	3 200	0,00 %	1 223	3 916 550	3 200	-15,57 %	370,00	4-mai-20	11,56 %	3,80
BOAC	BANK OF AFRICA CI	2 825	2 825	2 900	2,65 %	2 356	6 796 630	2 900	-27,41 %	315,00	15-juin-20	10,86 %	4,03
BOAM	BANK OF AFRICA ML	1 000	NC	NC	0,00 %			1 000	-13,04 %	271,00	15-mai-19	27,10 %	
BOAN	BANK OF AFRICA NG	3 350	3 355	3 355	0,15 %	300	1 006 500	3 355	-0,89 %	429,66	20-mai-20	12,81 %	5,13
BOAS	BANK OF AFRICA SENEGAL	1 350	1 370	1 340	-0,74 %	88	118 760	1 340	-13,27 %	161,00	19-juin-20	12,01 %	3,53
CBIBF	CORIS BANK INTERNATIONAL	7 185	7 150	7 190	0,07 %	1 490	10 703 060	7 190	-10,13 %	420,00	8-juil.-20	5,84 %	8,31
ECOC	ECOBANK COTE D'IVOIRE	2 900	2 900	2 930	1,03 %	184	533 915	2 930	-26,57 %	353,00	20-juil.-20	12,05 %	6,36
ETIT	ECOBANK TRANS. INCORP. TG	13	13	13	0,00 %	3 800	49 400	13	-7,14 %	1,21	28-avr.-17		1,46
NSBC	NSIA BANQUE COTE D'IVOIRE	3 250	3 300	3 450	6,15 %	187	610 200	3 450	-46,68 %	77,69	27-juil.-20	2,25 %	5,87
ORGT	ORAGROUP TOGO	3 885	3 895	3 900	0,39 %	1 387	5 290 760	3 900	-7,14 %	59,52	17-juil.-20	1,53 %	14,77
SAFC	SAFCA CI	300	NC	NC	0,00 %			300	-10,45 %	23,04	29-juil.-11		
SGBC	SOCIETE GENERALE COTE D'IVOIRE	6 950	6 900	6 950	0,00 %	1 560	10 790 095	6 950	-9,74 %	273,00	29-juil.-20	3,93 %	4,30
SIBC	SOCIETE IVOIRIENNE DE BANQUE	2 400	2 405	2 580	7,50 %	2 961	7 282 410	2 580	-8,51 %	270,00	19-juin-20	10,47 %	4,60
TOTAL						19 834	61 732 970						5,78
SECTEUR - TRANSPORT		339,32	points		↑				7,16 %				
SDSC	BOLLORE	1 290	1 290	1 385	7,36 %	1 351	1 859 465	1 385	-7,67 %	184,00	6-juin-19	13,29 %	8,03
SVOC	MOVIS CI	2 395	SP	SP	0,00 %			2 395	0,00 %	270,00	5-juil.-99		

TOTAL

1 351

1 859 465

8,03

MARCHE DES ACTIONS

Symbole	Titre	Cours Précédent	Cours du jour		Variation jour	Séance de cotation		Cours Référence	Variation de l'année précédente	Dernier dividende payé		Rdt. Net	PER
			Ouv.	Clôt.		Volume	Valeur			Montant net	Date		
SECTEUR - AGRICULTURE		64,75	points		↑	4,69 %							
PALC	PALM CI	1 100	1 125	1 125	2,27 %	25	28 125	1 125	-38,19 %	253,47	24-sept.-18	22,53 %	
SCRC	SUCRIVOIRE	495	465	465	-6,06 %	157	73 005	465	-23,14 %	72,00	28-sept.-18	15,48 %	
SICC	SICOR CI	1 890	NC	NC	0,00 %			1 890	-31,02 %	1 919,00	25-sept.-00		1,15
SOGC	SOGB CI	1 820	1 820	1 945	6,87 %	1 029	1 912 295	1 945	-24,61 %	126,00	15-juil.-20	6,48 %	9,29
SPHC	SAPH CI	1 060	1 135	1 135	7,08 %	11	12 485	1 135	-13,36 %	78,00	27-sept.-18	6,87 %	8,60
TOTAL						1 222	2 025 910						6,35
SECTEUR - DISTRIBUTION		207,46	points		↑	4,28 %							
ABJC	SERVAIR ABIDJAN CI	1 010	1 010	1 040	2,97 %	376	384 650	1 040	-16,80 %	164,96	30-sept.-19	15,86 %	7,52
BNBC	BERNABE CI	630	585	585	-7,14 %	975	570 375	585	-16,43 %	45,00	19-juil.-19	7,69 %	9,16
CFAC	CFAO MOTORS CI	365	365	390	6,85 %	480	184 375	390	-10,34 %	26,07	25-août-20	6,69 %	13,46
PRSC	TRACTAFRIC MOTORS CI	2 990	NC	NC	0,00 %			2 990	10,95 %	150,36	18-sept.-19	5,03 %	16,94
SHEC	VIVO ENERGY CI	570	570	575	0,88 %	3 554	2 017 715	575	-28,13 %	64,29	2-août-19	11,18 %	6,72
TTLC	TOTAL CI	1 200	1 250	1 290	7,50 %	480	615 110	1 290	-24,12 %	108,40	11-oct.-19	8,40 %	7,94
TTLS	TOTAL SN	1 280	1 280	1 305	1,95 %	566	724 630	1 305	-23,24 %	105,30	29-juil.-19	8,07 %	7,30
TOTAL						6 431	4 496 855						9,86
AUTRES SECTEURS		222,10	points		→	0,00 %							
STAC	SETAO CI	180	NC	NC	0,00 %			180	-26,53 %				2,79
TOTAL						0	0						2,79
TOTAL - Marché des actions						353 197	219 760 125						

MARCHE DES DROITS

Symbole	Titre	Cours Précédent	Cours du jour		Variation jour	Séance de cotation		Cours Référence	Variation depuis l'origine	Parité	Periode de négociation	
			Ouv.	Clôt.		Volume	Valeur				Début	fin
TOTAL												
TOTAL - Marché des droits												

TROISIEME COMPARTIMENT - BRVM PETITES CAPITALISATIONS

Symbole	Titre	Cours Précédent	Cours du jour		Variation jour	Séance de cotation		Cours Référence	Variation depuis l'origine
			Ouv.	Clôt.		Volume	Valeur		
TOTAL									
TOTAL - 3ème Compartiment - BRVM PC									

Légende:
 (#) Fractionnement du titre - Valeur théorique
 Cours du jour: Ouv.: Ouverture Clôt.: Clôture Moy.: Moyen
 Mentions : NC: Non Coté Ex-c: Ex-coupon Ex-d: Ex-droit SP: Suspendu Val-T: Valeur Théorique
 PER = Cours / BNPA selon les données disponibles Rdt. Net: Rendement net (DNPA / Cours)
 Comp.: 1 - Premier Compartiment 2 - Second Compartiment 3 - Compartiment de croissance
 Ratio de liquidité = Titres échangés / Volume des ordres de vente
 : Progression de l'indice sectoriel : Stabilité de l'indice sectoriel : Recul de l'indice sectorie

MARCHE DES OBLIGATIONS

Symbole	Titre	Valeur nominale	Cours Précédent	Cours du jour	Cours Référence	Séance de cotation		Coupon couru	Coupon d'intérêt		Type Amort	
						Volume	Valeur	Période	Montant net	Eché.		
OBLIGATIONS D'ETAT												
EOM.01	ETAT DU MALI 6.20% 2016-2023	4 999	4 999	NC	4 999			80,67	A	309,94	23-mai-21	ACD
EOM.02	Etat du Mali 6.50% 2017-2024	8 000	7 999	NC	7 999.20			182,36	A	520,00	20-avr.-21	AC
EOM.03	ETAT DU MALI 6,50 % 2018-2025	10 000	10 000	NC	10 000			575,41	A	650,00	7-oct.-20	AC
EOM.04	ETAT DU MALI 6,50% 2019-2027	10 000	9 800	NC	9 800			80,14	A	650,00	12-juil.-21	AC
EOM.05	ETAT DU MALI 6,50% 2020-2028	10 000	9 900	NC	9 900			270,68	A	650,00	27-mars-21	ACD
EOS.05	ETAT SENEGAL 6.50% 2013-2023	10 000	10 000	NC	10 000			49,46	S	325,00	29-janv.-21	ACD
EOS.06	ETAT SENEGAL 6.50% 2014-2021	3 000	3 075	3 090	3 090	15	45 450	48,22	S	97,50	27-nov.-20	ACD
EOS.07	ETAT SENEGAL 6.30% 2015-2025	10 000	10 300	NC	10 300			160,08	S	316,72	25-nov.-20	ACD
TPBF.010	TPBF 6,50% 2020 - 2028	10 000	10 000	NC	10 000			280,84	S	325,00	20-sept.-20	ACD
TPBF.011	TPBF 6,50 % 2020-2028	10 000	10 000	NC	10 000			169,57	S	650,00	9-janv.-21	ACD
TPBF.03	TPBF 6,50% 2013-2020	10 000	10 000	NC	10 000			157,20	S	325,00	29-nov.-20	ACD
TPBF.04	TPBF 6.50% 2017-2027	10 000	10 000	NC	10 000			46,30	S	327,67	31-janv.-21	ACD
TPBF.05	TPBF 6,50% 2017-2024	10 000	10 300	NC	10 300			103,01	S	325,00	29-déc.-20	ACD
TPBF.06	TPBF 6.50% 2018-2025	10 000	9 999	10 000	10 000	40	400 000	145,63	S	325,00	5-déc.-20	ACD
TPBF.07	TPBF 6,50% 2018-2025	10 000	10 000	10 000	10 000	100	1 000 000	181,93	S	325,00	15-nov.-20	AC
TPBF.08	TPBF 6,50% 2019-2027	10 000	9 900	NC	9 900			198,91	S	326,78	6-nov.-20	ACD
TPBF.09	TPBF 6,50% 2019 - 2027	10 000	10 300	NC	10 300			248,63	S	325,00	8-oct.-20	ACD
TPBJ.01	TPBJ 6.50% 2017-2027	10 000	10 000	NC	10 000			251,10	A	650,00	7-avr.-21	ACD
TPBJ.02	TPBJ 6.50% 2018-2025	10 000	10 300	NC	10 300			157,20	S	325,00	29-nov.-20	ACD
TPCI.016	TPCI 6.55% 2014-2022	10 000	10 000	NC	10 000			175,86	A	655,00	20-mai-21	ACD
TPCI.017	TPCI 3% 2014-2024	10 000	10 000	NC	10 000			55,74	S	150,00	19-déc.-20	ACD
TPCI.018	TPCI 5.85% 2014-2021	10 000	9 825	NC	9 825			108,69	S	292,50	19-déc.-20	ACD
TPCI.019	TPCI 5.99% 2015-2025	10 000	10 000	NC	10 000			170,67	A	599,00	14-mai-21	ACD
TPCI.020	TPCI 5.85% 2015-2022	10 000	10 000	NC	10 000			228,57	S	292,50	5-oct.-20	ACD
TPCI.021	TPCI 6% 2016-2028	10 000	10 000	NC	10 000			230,14	A	600,00	8-avr.-21	ACD
TPCI.022	TPCI 5.90% 2016 - 2026	10 000	10 000	NC	10 000			116,38	A	590,00	15-juin-21	ACD
TPCI.023	TPCI 5.90% 2016-2026	10 000	10 000	NC	10 000			456,20	A	590,00	17-nov.-20	ACD
TPCI.024	TPCI 6.25% 2017-2029	10 000	10 000	NC	10 000			252,73	S	312,50	30-sept.-20	ACD
TPCI.025	TPCI 5,95% 2017-2024 A	10 000	9 950	NC	9 950			201,58	S	297,50	24-oct.-20	ACD
TPCI.026	TPCI 5,95% 2017-2024 B	10 000	10 000	NC	10 000			174,62	S	297,50	10-nov.-20	ACD
TPCI.027	TPCI 6% 2017-2025	10 000	10 000	NC	10 000			95,08	S	300,00	29-déc.-20	ACD
TPCI.028	TPCI 6% 2018 - 2026	10 000	10 300	NC	10 300			39,45	A	600,00	2-août-21	ACD
TPCI.029	TPCI 6% 2018-2026	10 000	10 000	NC	10 000			511,48	A	600,00	19-oct.-20	ACD
TPCI.030	TPCI 5,95% 2018-2025	10 000	10 000	NC	10 000			120,30	S	297,50	13-déc.-20	ACD
TPCI.031	TPCI 5,75% 2019 - 2026	10 000	10 000	NC	10 000			105,55	A	575,00	20-juin-21	ACD
TPCI.032	TPCI 2,23% 2019-2026	10 000		NC				0,00	A	0,00	20-juin-21	ACD
TPCI.033	TPCI 5.75% 2019-2026	10 000	10 000	NC	10 000			250,48	A	575,00	20-mars-21	ACD
TPCI.034	TPCI 6% 2019-2029	10 000	10 000	NC	10 000			261,37	A	600,00	20-mars-21	ACD
TPCI.035	TPCI 5,75% 2019 -2026	10 000	10 000	NC	10 000			72,47	A	575,00	11-juil.-21	ACD
TPCI.036	TPCI 5,75% 2019- 2026	10 000	10 000	NC	10 000			7,88	A	575,00	21-août-21	ACD
TPCI.037	TPCI 5,80% 2019-2026	10 000	10 000	NC	10 000			421,53	A	580,00	4-déc.-20	ACD
TPCI.038	TPCI 5,75% 2019-2026	10 000	10 000	NC	10 000			417,90	A	575,00	4-déc.-20	ACD
TPCI.039	TPCI 5,75% 2019-2026	10 000	10 300	NC	10 300			493,31	A	575,00	17-oct.-20	ACD
TPCI.040	TPCI 5,75% 2019-2026	10 000	10 000	NC	10 000			359,77	A	575,00	10-janv.-21	ACD
TPCI.041	TPCI 5,80% 2020-2027	10 000	9 950	10 300	10 300	5	51 500	285,25	A	580,00	28-févr.-21	ACD
TPCI.042	TPCI 5,90% 2020-2030	10 000	9 950	10 000	10 000	15	150 000	290,16	A	590,00	28-févr.-21	ACD
TPCI.043	TPCI 5,90% 2020-2030	10 000	10 000	NC	10 000			202,05	A	590,00	23-avr.-21	ACD
TPCI.044	TPCI 5,80% 2020-2027	10 000	10 000	NC	10 000			198,63	A	580,00	23-avr.-21	ACD
TPNE.01	TRESOR PUBLIC DU NIGER 6,50% 2019-2026	10 000	10 300	NC	10 300			268,90	A	650,00	28-mars-21	ACD
TPNE.02	TRESOR PUBLIC DU NIGER 6,50% 2019 - 2026	10 000	10 000	NC	10 000			694,40	A	650,00	1-août-20	ACD
TOTAL						175	1 646 950					

OBLIGATIONS REGIONALES

BIDC.O3	BIDC-EBID 6.50% 2014-2021	10 000	10 000	NC	10 000			266,71	S	325,00	28-sept.-20	ACD
BIDC.O4	BIDC-EBID 6.10% 2017-2027	8 750	9 013	NC	9 012.50			103,83	A	533,75	16-juin-21	ACD
BIDC.O5	BIDC-EBID 6,40% 2019-2026	10 000	10 300	NC	10 300			78,26	S	320,00	12-janv.-21	ACD
BOAD.O12	BOAD 5.95% 2014-2021	10 000	9 900	NC	9 900			396,67	A	595,00	26-déc.-20	ACD
CRRH.O1	CRRH-UEMOA 6.10% 2012-2022	10 000	9 925	NC	9 925			21,55	S	305,00	13-févr.-21	AC
CRRH.O2	CRRH-UEMOA 6.10% 2012-2024	10 000	10 000	NC	10 000			66,30	S	305,00	17-janv.-21	AC
CRRH.O3	CRRH-UEMOA 6% 2013-2023	10 000	10 000	NC	10 000			200,00	S	300,00	26-oct.-20	AC
CRRH.O4	CRRH-UEMOA 6% 2014-2024	10 000	9 975	NC	9 975			93,44	S	300,00	30-déc.-20	AC
CRRH.O5	CRRH-UEMOA 5.85% 2015-2025	10 000	9 999	NC	9 999			84,95	S	294,90	4-janv.-21	AC
CRRH.O6	CRRH-UEMOA 5.85% 2016-2026	10 000	10 000	NC	10 000			85,84	S	292,50	3-janv.-21	ACD
CRRH.O7	CRRH-UEMOA 5.95% 2017-2029	7 917	7 873	NC	7 873.46			129,28	S	235,52	17-nov.-20	AC
CRRH.O8	CRRH-UEMOA 5.95% 2018-2030	8 750	8 729	NC	8 729			93,88	S	260,31	21-déc.-20	AC
CRRH.O9	CRRH-UEMOA 6.05% 2018-2033	9 000	9 000	NC	9 000			98,19	S	272,25	21-déc.-20	AC
SHAF.O3	SHELTER AFRIQUE 6.6% 2014-2021 (*)	2 000	2 000	NC	2 000			64,92	S	65,64	28-août-20	ACD
TOTAL								0		0		

OBLIGATIONS PRIVEES

BHNS.O1	DIASPORA BONDS BHS 6,25% 2019-	10 000	9 998	9 999	9 999	139	1 388 655	80,48	S	315,07	10-janv.-21	ACD
SIFC.O1	SIFCA 6.90% 2013-2021	10 000	10 000	NC	10 000			33,35	A	676,20	8-août-21	ACD
SNLC.O1	SENELEC 6,50% 2018-2025	10 000	10 300	10 300	10 300	1 066	10 661 500	268,48	S	325,00	27-sept.-20	AC
TOTAL						1 205	12 050 155					

SUKUK ET TITRES ASSIMILES

SUKCI.S1	SUKUK CI 5.75% 2015-2020	10 000	9 990	NC	9 990			94,24	S	292,29	28-déc.-20	AC
SUKCI.S2	SUKUK CI 5.75% 2016-2023	10 000	10 300	NC	10 300			274,72	S	293,89	7-sept.-20	ACD
SUKSN.S2	SUKUK SN 6% 2016-2026	10 000	10 300	NC	10 300			51,67	S	306,67	26-janv.-21	ACD
SUKTG.S1	SUKUK TG 6.5% 2016-2026	10 000	10 300	NC	10 300			18,49	S	377,99	17-févr.-21	ACD
TOTAL								0		0		
TOTAL - Marché des obligations						1 380	13 697 105					

Légende :
 (#) (*) Ex-Coupon couru (#) Cours de référence amorti / Coupon couru Ex-c (#) Ex-marge de profits
 Cours du jour: Ouv.: Ouverture Clôt.: Clôture Moy.: Moyen
 Type Amort: Type d'Amortissement IF: In Fine AC: Amortissement Constant AD: Amortissement Dégressif ACD: Amortissement Constant Différé
 Période: Périodicité de paiement des coupons A: Annuelle S: Semestrielle T: Trimestrielle
 Eché.: Échéance de paiement des intérêts
 Mentions: NC: Non Coté Ex-c: Ex-coupon ou Ex-droit SP: Suspendu

INFORMATIONS

OPERATIONS EN COURS

Emetteur	Opération
SONATEL	Emprunt obligataire "SONATEL 6,50% 2020-2027" (SNTS.O1) - Première cotation le 15 septembre 2020
TRACTAFRIC CI	Paiement de dividendes de 159,3 FCFA net par action, le 01/09/2020
TPCI	Emprunt obligataire "TPCI 5,80 % 2020-2027" et " TPCI 5,90 % 2020-2030"- Première cotation le 28 août 2020

AVIS

Entité	N°	Nature	Objet
--------	----	--------	-------

COMMUNIQUES

Emetteur	N°	Nature	Objet
----------	----	--------	-------

QUANTITES RESIDUELLES

MARCHE DES ACTIONS

Symbole	Titre	Quantité résiduelle à l'achat	Cours Achat / Vente		Quantité résiduelle à la vente	Cours de Référence
ABJC	SERVAIR ABIDJAN CI	61	1,005	/ 1,035	1 000	1 040
BICC	BICI CI			/ 4,950	143	4 950
BNBC	BERNABE CI	35	585	/		585
BOAB	BANK OF AFRICA BN	2 390	3,400	/ 3,500	536	3 405
BOABF	BANK OF AFRICA BF	920	3,200	/ 3,350	61	3 200
BOAC	BANK OF AFRICA CI	12	2,835	/ 2,900	1 089	2 900
BOAM	BANK OF AFRICA ML	195	1,000	/ 1,005	17	1 000
BOAN	BANK OF AFRICA NG	44	3,350	/ 3,395	700	3 355
BOAS	BANK OF AFRICA SENEGAL	2 516	1,340	/ 1,370	434	1 340
CABC	SICABLE CI	101	845	/ 850	457	845
CBIBF	CORIS BANK INTERNATIONAL	1 000	7,185	/ 7,190	179	7 190
CFAC	CFAO MOTORS CI	25	365	/ 390	133	390
CIEC	CIE CI	3	1,125	/ 1,200	2 948	1 200
ECOC	ECOBANK COTE D'IVOIRE	1	2,895	/ 2,930	1 404	2 930
ETIT	ECOBANK TRANS. INCORP. TG			/ Marché	3 769 733	13
FTSC	FILTISAC CI	10	1,200	/ 1,270	2 596	1 270
NEIC	NEI-CEDA CI	450	145	/		145
NSBC	NSIA BANQUE COTE D'IVOIRE	49	3,210	/ 3,450	351	3 450
N TLC	NESTLE CI	2	260	/		280
ONTBF	ONATEL BF	50	2,905	/ 2,925	385	2 925
ORGT	ORAGROUP TOGO	500	3,815	/ 3,900	4 169	3 900
PALC	PALM CI	20	1,125	/		1 125
PRSC	TRACTAFRIC MOTORS CI	10	2,900	/ 3,000	5 080	2 990
SAFC	SAFCA CI			/		300
SCRC	SUCRIVOIRE			/ Marché	3	465
SDCC	SOE CI	1 150	2,800	/ 2,850	382	2 800
SDSC	BOLLORE	185	1,290	/ 1,385	163	1 385
SEMC	CROWN SIEM CI	335	130	/ 135	550	135
SGBC	SOCIETE GENERALE COTE D'IVOIRE	3	6,890	/ 6,950	980	6 950
SHEC	VIVO ENERGY CI	531	560	/ 575	7 231	575
SIBC	SOCIETE IVOIRIENNE DE BANQUE	252	2,450	/ 2,580	99	2 580
SICC	SICOR CI			/		1 890
SIVC	AIR LIQUIDE CI			/ 210	6 175	195
SLBC	SOLIBRA CI			/ 45,500	16	45 500
SMBC	SMB CI	21	2,300	/ 2,400	305	2 400
SNTS	SONATEL SN	8	12,505	/ 12,600	999	12 595
SOGC	SOGB CI	100	1,920	/ 1,945	1 206	1 945
SPHC	SAPH CI	106	Marché	/		1 135
STAC	SETAO CI	48	170	/ 175	1 055	180
STBC	SITAB CI	250	530	/ 560	160	560
SVOC	MOVIS CI			/		2 395
TTLC	TOTAL CI	120	Marché	/		1 290
TTLS	TOTAL SN	63	1,250	/ 1,305	94	1 305
TTRC	TRITURAF CI-Ste en Liquidation			/		490
UNLC	UNILEVER CI	10	Marché	/		4 775
UNXC	UNIWAX CI	3	880	/		880

QUANTITES RESIDUELLES

MARCHE DES DROITS

Symbole	Titre	Quantité résiduelle à l'achat	Cours Achat / Vente	Quantité résiduelle à la vente	Cours de Référence
---------	-------	-------------------------------	---------------------	--------------------------------	--------------------

TROISIEME COMPARTIMENT - BRVM PETITES CAPITALISATIONS

Symbole	Titre	Quantité résiduelle à l'achat	Cours Achat / Vente	Quantité résiduelle à la vente	Cours de Référence
---------	-------	-------------------------------	---------------------	--------------------------------	--------------------

QUANTITES RESIDUELLES

MARCHE DES OBLIGATIONS

Symbole	Titre	Quantité résiduelle à l'achat	Cours Achat / Vente	Quantité résiduelle à la vente	Cours de Référence
BHSN.O1	DIASPORA BONDS BHS 6,25% 2019-		/ 9,999	109	9 999
SIFC.O1	SIFCA 6.90% 2013-2021		/		10 000
SNLC.O1	SENELEC 6,50% 2018-2025		/		10 300
EOM.O1	ETAT DU MALI 6.20% 2016-2023		/		4 999
EOM.O2	Etat du Mali 6.50% 2017-2024		/ 7,999.20	100	7 999
EOM.O3	ETAT DU MALI 6,50 % 2018-2025		/ 10,000	20	10 000
EOM.O4	ETAT DU MALI 6,50% 2019-2027		/		9 800
EOM.O5	ETAT DU MALI 6,50% 2020-2028		/ 10,000	926	9 900
EOS.O5	ETAT SENEGAL 6.50% 2013-2023		/		10 000
TPNE.O1	TRESOR PUBLIC DU NIGER 6,50% 2019-2026		/		10 300
TPNE.O2	TRESOR PUBLIC DU NIGER 6,50% 2019 - 2026		/ 10,000	1 093	10 000
TPCI.O39	TPCI 5,75% 2019-2026		/		10 300
TPCI.O40	TPCI 5,75% 2019-2026		/		10 000
TPCI.O41	TPCI 5,80% 2020-2027		/		10 300
TPCI.O42	TPCI 5,90% 2020-2030		/ 10,000	85	10 000
TPCI.O43	TPCI 5,90% 2020-2030		/		10 000
TPCI.O44	TPCI 5,80% 2020-2027		/		10 000
TPCI.O33	TPCI 5.75% 2019-2026		/		10 000
TPCI.O34	TPCI 6% 2019-2029		/ 10,000	32	10 000
TPCI.O35	TPCI 5,75% 2019 -2026		/ 10,000	100	10 000
TPCI.O36	TPCI 5,75% 2019- 2026		/		10 000
TPCI.O37	TPCI 5,80% 2019-2026		/		10 000
TPCI.O38	TPCI 5,75% 2019-2026		/		10 000
TPCI.O27	TPCI 6% 2017-2025		/		10 000
TPCI.O28	TPCI 6% 2018 - 2026		/		10 300
TPCI.O29	TPCI 6% 2018-2026		/ 10,000	25	10 000
TPCI.O30	TPCI 5,95% 2018-2025		/		10 000
TPCI.O31	TPCI 5,75% 2019 - 2026		/		10 000
TPCI.O32	TPCI 2,23% 2019-2026		/		10 000
TPCI.O21	TPCI 6% 2016-2028		/		10 000
TPCI.O22	TPCI 5.90% 2016 - 2026		/		10 000
TPCI.O23	TPCI 5.90% 2016-2026		/		10 000
TPCI.O24	TPCI 6.25% 2017-2029		/		10 000
TPCI.O25	TPCI 5,95% 2017-2024 A		/		9 950
TPCI.O26	TPCI 5,95% 2017-2024 B		/		10 000
TPBJ.O2	TPBJ 6.50% 2018-2025		/		10 300
TPCI.O16	TPCI 6.55% 2014-2022	20	10,000 /		10 000
TPCI.O17	TPCI 3% 2014-2024		/		10 000
TPCI.O18	TPCI 5.85% 2014-2021		/		9 825
TPCI.O19	TPCI 5.99% 2015-2025		/		10 000
TPCI.O20	TPCI 5.85% 2015-2022		/		10 000
TPBF.O5	TPBF 6,50% 2017-2024		/		10 300
TPBF.O6	TPBF 6.50% 2018-2025		/ 10,000	20	10 000
TPBF.O7	TPBF 6,50% 2018-2025		/		10 000
TPBF.O8	TPBF 6,50% 2019-2027		/ 10,000	35	9 900
TPBF.O9	TPBF 6,50% 2019 - 2027		/		10 300
TPBJ.O1	TPBJ 6.50% 2017-2027		/		10 000
EOS.O6	ETAT SENEGAL 6.50% 2014-2021		/		3 090
EOS.O7	ETAT SENEGAL 6.30% 2015-2025		/ 10,000	56	10 300

mercredi 26 août 2020

TPBF.O10	TPBF 6,50% 2020 - 2028	7	9,900	/		10 000
TPBF.O11	TPBF 6,50 % 2020-2028			/		10 000
TPBF.O3	TPBF 6,50% 2013-2020			/		10 000
TPBF.O4	TPBF 6.50% 2017-2027			/		10 000
BIDC.O3	BIDC-EBID 6.50% 2014-2021			/		10 000
BIDC.O4	BIDC-EBID 6.10% 2017-2027			/		9 013
BIDC.O5	BIDC-EBID 6,40% 2019-2026			/		10 300
BOAD.O12	BOAD 5.95% 2014-2021			/		9 900
CRRH.O1	CRRH-UEMOA 6.10% 2012-2022			/		9 925
CRRH.O2	CRRH-UEMOA 6.10% 2012-2024			/		10 000
CRRH.O9	CRRH-UEMOA 6.05% 2018-2033			/		9 000
SHAF.O3	SHELTER AFRIQUE 6.6% 2014-2021			/		2 000
CRRH.O3	CRRH-UEMOA 6% 2013-2023			/		10 000
CRRH.O4	CRRH-UEMOA 6% 2014-2024			/		9 975
CRRH.O5	CRRH-UEMOA 5.85% 2015-2025			/	10,000	1 100
CRRH.O6	CRRH-UEMOA 5.85% 2016-2026			/		10 000
CRRH.O7	CRRH-UEMOA 5.95% 2017-2029			/	7,877.42	20
CRRH.O8	CRRH-UEMOA 5.95% 2018-2030			/		8 729

SUKUK ET TITRES ASSIMILES

Symbole	Titre	Quantité résiduelle à l'achat	Cours Achat / Vente	Quantité résiduelle à la vente	Cours de Référence
SUKCI.S1	SUKUK CI 5.75% 2015-2020		/		9 990
SUKCI.S2	SUKUK CI 5.75% 2016-2023		/		10 300
SUKSN.S2	SUKUK SN 6% 2016-2026		/		10 300
SUKTG.S1	SUKUK TG 6.5% 2016-2026		/		10 300

CALENDRIER DES ASSEMBLEES GENERALES

ANNEE : 2020

Société	Nature	Date	Heure	Lieu
SUCRIVOIRE	Ordinaire	28/08/2020	09:30:00	Visioconférence
FILTISAC CI	Ordinaire	20/07/2020	15:00:00	Hôtel RADISSON BLU, situé sur la Route de l'Aéroport,
CIE CI	Ordinaire	30/06/2020	08:30:00	Visioconférence
SODECI	Ordinaire	30/06/2020	10:30:00	Siège Social : 1, Avenue Christiani Treichville ABIDJAN 01 BP 1843
CFAO MOTORS CI	Ordinaire	30/06/2020	09:00:00	Siège social sis à Abidjan Treichville, 117, Boulevard de Marseille
ECOBANK TG	Mixte	30/06/2020	11:00:00	Eko Hotels & Suites, 1415 Adetokunbo Ademola Street, Victoria Island, Lagos, Nigeria
TRACTAFRIC CI	Ordinaire	30/06/2020	10:00:00	hôtel PULLMAN ABIDJAN sis au Plateau, rue Abdoulaye Fadiga
UNIWAX CI	Mixte	30/06/2020	10:00:00	Espace Latrille Event, sis à Abidjan, Cocody II-Plateaux (Carrefour Duncan)
ECOBANK CI	Ordinaire	30/06/2020	10:00:00	Hôtel Radisson Blu, sis à Abidjan Port Bouët, route de l'aéroport international Felix Houphouët Boigny
TOTAL	Ordinaire	30/06/2020	10:00:00	Siège social de la société
ORAGROUP	Ordinaire	29/06/2020	10:00:00	Hôtel 2 Février situé à la place de l'indépendance, Lomé TOGO
SETAO CI	Ordinaire	26/06/2020	10:00:00	Hôtel TIAMA (salon Ebène) - Abidjan Plateau
SMB	Ordinaire	25/06/2020	09:30:00	Abidjan-Port-Bouët, Boulevard de l'Aéroport
SOGB	Ordinaire	19/06/2020	11:00:00	Immeuble CRRAE-UEMOA sis à Abidjan Plateau
SICABLE	Ordinaire	19/06/2020	10:00:00	Hôtel TIAMA, Boulevard de la République à ABIDJAN
SOGB	Ordinaire	19/06/2020	11:00:00	Immeuble CRRAE-UEMOA sis à Abidjan Plateau (Annule et remplace celui publié le 27/05/2020))
SGB CI	Ordinaire	12/06/2020	09:00:00	Espace Latrille Events, sis à Abidjan Commune de Cocody, aux Deux-Plateaux Boulevard Latrille
NSBC	Ordinaire	12/06/2020	10:00:00	Abidjan-Plateau, 8-10 Avenue Joseph ANOMA, 01 BP 1264 Abidjan 01
NEI-CEDA CI	Ordinaire	10/06/2020	10:00:00	Hôtel TIAMA, Abidjan-Plateau
BANK OF AFRICA SN	Ordinaire	29/05/2020	09:30:00	Immeuble Elan II au 2ème Etage, Almadies, Zone 12, Route de Ngor à Dakar
SIB	Ordinaire	26/05/2020	09:00:00	Siège social par Visioconférence
BANK OF AFRICA CI	Ordinaire	22/05/2020	09:30:00	initialement prévue pour le 11 mai 2020 est reportée au 22 mai 2020 au siège social de la banque, immeuble BOA sis à Abidjan plateau, Angle Avenue Terrassons de Fougères et Rue Gourgas 01 BP 4132 - Abidjan
SGB CI	Ordinaire	16/05/2020	09:00:00	Espace latrille Events, sis à Abidjan Commune de cocody, aux Deux-Plateaux Boulevard Latrille
BANK OF AFRICA CI	Ordinaire	11/05/2020	09:30:00	Siège social de la banque, immeuble BOA sis à Abidjan plateau, Angle Avenue Terrassons de Fougères et Rue Gourgas 01 BP 4132 - Abidjan
ONATEL BF	Ordinaire	07/05/2020	09:00:00	L'Assemblée Générale Ordinaire des actionnaires de l'ONATEL SA, ne pourra se tenir physiquement. Le vote des résolutions de l'assemblée aura lieu uniquement par correspondance.
SONATEL	Mixte	04/05/2020	10:00:00	Siège social par Visioconférence
BANK OF AFRICA ML	Mixte	25/04/2020	09:30:00	Au siège, Immeuble BANK OF AFRICA, Avenue du Mali, Quartier ACI 2000 de la Banque BOA MALI
BANK OF AFRICA ML	Mixte	11/04/2020	09:30:00	Siège de la Banque BOA MALI
CORIS BANK INTERNATIONAL	Ordinaire	08/04/2020	09:00:00	Hôtel SOPATEL Silmandé SA
BANK OF AFRICA NG	Extraordinaire	02/04/2020	10:00:00	Centre de Formation de la BOA NIGER (BOA-Siège)
BANK OF AFRICA BN	Mixte	01/04/2020	10:00:00	NOVOTEL à Cotonou
BANK OF AFRICA BF	Ordinaire	30/03/2020	10:00:00	Salle LAICO HOTEL OUAGA 2000

L'actualité de la BRVM sur nos plateformes digitales

Infos BRVM

Pour recevoir les informations boursières par SMS, souscrivez :



Côte d'Ivoire : *430#
Bénin : *430*15#



Côte d'Ivoire : #139#
Burkina Faso : *310#



Côte d'Ivoire : *431#
Niger : *512*9#
Togo : *310#

Site web

www.brvm.org



Application Mobile

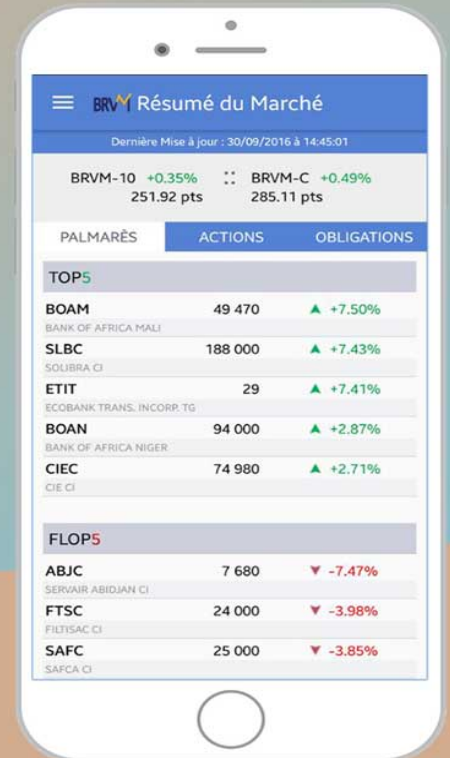

Disponible sur
 Google play

Disponible sur
 App Store

Nous suivre sur :

