

| | |
|--------------------|---------------|
| BRVM 10 | 121,00 |
| Variation Jour | ↓ -0,80 % |
| Variation annuelle | ↓ -18,85 % |



BULLETTIN OFFICIEL DE LA COTE

N° 164

jeudi 27 août 2020

Site : www.brvm.org

| | |
|-----------------------|---------------|
| BRVM Composite | 128,92 |
| Variation Jour | ↓ -0,78 % |
| Variation annuelle | ↓ -19,04 % |

Evolution des indices



Volumes et valeurs transigés

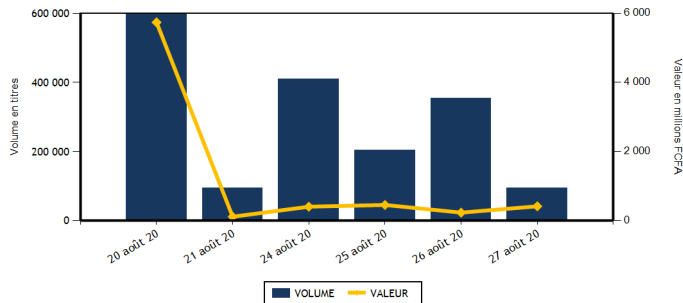

| Actions | Niveau | Evol. Jour |
|---|-------------------|------------|
| Capitalisation boursière (FCFA)(Actions & Droits) | 3 873 416 646 726 | -0,79 % |
| Volume échangé (Actions & Droits) | 94 988 | -73,11 % |
| Valeur transigée (FCFA) (Actions & Droits) | 416 019 417 | 89,31 % |
| Nombre de titres transigés | 34 | -2,86 % |
| Nombre de titres en hausse | 10 | -54,55 % |
| Nombre de titres en baisse | 18 | 100,00 % |
| Nombre de titres inchangés | 6 | 50,00 % |

| Obligations | Niveau | Evol. Jour |
|---------------------------------|-------------------|------------|
| Capitalisation boursière (FCFA) | 5 324 436 019 695 | 0,00 % |
| Volume échangé | 100 | -92,75 % |
| Valeur transigée (FCFA) | 300 450 | -97,81 % |
| Nombre de titres transigés | 1 | -85,71 % |
| Nombre de titres en hausse | 0 | -100,00 % |
| Nombre de titres en baisse | 0 | - |
| Nombre de titres inchangés | 1 | -50,00 % |

PLUS FORTES HAUSSES

| Titres | Cours | Evol. Jour | Evol. annuelle |
|---------------------------|-------|------------|----------------|
| SAPH CI (SPHC) | 1 220 | 7,49 % | -6,87 % |
| PALM CI (PALC) | 1 200 | 6,67 % | -34,07 % |
| BANK OF AFRICA BF (BOABF) | 3 350 | 4,69 % | -11,61 % |
| NEI-CEDA CI (NEIC) | 150 | 3,45 % | 7,14 % |
| BANK OF AFRICA CI (BOAC) | 2 995 | 3,28 % | -25,03 % |

PLUS FORTES BAISES

| Titres | Cours | Evol. Jour | Evol. annuelle |
|----------------------------------|-------|------------|----------------|
| NSIA BANQUE COTE D'IVOIRE (NSBC) | 3 205 | -7,10 % | -50,46 % |
| CIE CI (CIEC) | 1 115 | -7,08 % | -30,31 % |
| CFAO MOTORS CI (CFAC) | 370 | -5,13 % | -14,94 % |
| SOGB CI (SOGC) | 1 850 | -4,88 % | -28,29 % |
| SERVAIR ABIDJAN CI (ABJC) | 1 005 | -3,37 % | -19,60 % |

INDICES SECTORIELS

| Base = 100 au 14 juin 1999 | Nombre de sociétés | Valeur | Evol. Jour | Evol. annuelle | Volume | Valeur | PER moyen |
|--------------------------------|--------------------|--------|------------|----------------|--------|-------------|-----------|
| BRVM - INDUSTRIE | 12 | 33,11 | 0,30 % | -12,08 % | 7 983 | 5 154 115 | 52,08 |
| BRVM - SERVICES PUBLICS | 4 | 379,68 | -1,24 % | -23,36 % | 29 724 | 300 814 985 | 7,76 |
| BRVM - FINANCES | 15 | 51,59 | -0,31 % | -15,41 % | 38 854 | 92 561 287 | 5,76 |
| BRVM - TRANSPORT | 2 | 328,58 | -3,17 % | -10,41 % | 621 | 832 650 | 7,77 |
| BRVM - AGRICULTURE | 5 | 65,53 | 1,20 % | -23,70 % | 5 101 | 6 578 640 | 6,41 |
| BRVM - DISTRIBUTION | 7 | 203,39 | -1,96 % | -19,69 % | 12 657 | 10 069 340 | 9,71 |
| BRVM - AUTRES SECTEURS | 1 | 215,93 | -2,78 % | -28,57 % | 48 | 8 400 | 2,72 |
| BRVM - PETITES CAPITALISATIONS | - | - | - | - | - | - | - |

| Indicateurs | 1er et 2è Comp. | BRVM PC |
|-------------------------------------|-----------------|---------|
| PER moyen du marché | 9,45 | |
| Taux de rendement moyen du marché | 10,51 | |
| Taux de rentabilité moyen du marché | 12,29 | |
| Nombre de sociétés cotées | 46 | |
| Nombre de lignes obligataires | 71 | |
| Volume moyen annuel par séance | 2 207,00 | |
| Valeur moyenne annuelle par séance | 4 213 420,06 | |

| Indicateurs | 1er et 2è Comp. | BRVM PC |
|----------------------------------|-----------------|---------|
| Ratio moyen de liquidité | 5,17 | |
| Ratio moyen de satisfaction | 48,36 | |
| Ratio moyen de tendance | 935,31 | |
| Ratio moyen de couverture | 10,69 | |
| Taux de rotation moyen du marché | 0,01 | |
| Prime de risque du marché | -0,53 | |
| Nombre de SGI participantes | 27 | |

Définitions

Volume moyen annuel par séance = Valeur annuel échangé / nombre de séances
 Valeur moyenne annuelle par séance = Valeur annuelle échangée / nombre de séances
 Ratio moyen de liquidité = Moyenne des ratios de liquidité (Titres échangés / Volume des ordres de vente)
 Ratio moyen de satisfaction = Moyenne des ratios de satisfaction (Titres échangés / Volume des ordres d'achat)
 Ratio moyen de tendance = Moyenne des ratios de tendance (Volume des ordres d'achat / Volume des ordres de vente)
 Ratio moyen de couverture = Moyenne des ratios de couverture (Volume des ordres de vente / Volume des ordres d'achat)

Taux moyen de rotation = moyenne des taux de rotation des actions cotées (volume transigé / capi flottante)
 PER moyen du marché = moyenne des PER des actions cotées ayant un PER positif
 Taux de rendement moyen = moyenne des taux de rendement des actions cotées ayant distribué un dividende
 Taux de rentabilité moyen = moyenne des taux de rentabilité des actions cotées
 Prime de risque du marché = (1 / le PER moyen du marché) - le taux de référence actuel des emprunts d'Etat



BRVM - BOURSE REGIONALE DES VALEURS MOBILIERES
 BRVM - Société Anonyme au capital de 3.062.040.000 CFA - RC : CI - ABJ - 1997 - B - 208435 - CC : 9819725 - E
 Siège Social : Abidjan - CÔTE D'IVOIRE. Adresse : 18, Rue Joseph ANOMA (Rue des Banques) - Abidjan
 Tél : +225 20 32 66 85 / 86, Fax : +225 20 32 66 84, Mail : brvm@brvm.org, Site Web : www.brvm.org

MARCHE DES ACTIONS

| Symbole | Titre | Cours Précédent | Cours du jour | | Variation jour | Séance de cotation | | Cours Référence | Variation de l'année précédente | Dernier dividende payé | | Rdt. Net | PER |
|-----------------------------------|--------------------------------|-----------------|---------------|--------|----------------|--------------------|--------------------|-----------------|---------------------------------|------------------------|-------------|----------|--------------|
| | | | Ouv. | Clôt. | | Volume | Valeur | | | Montant net | Date | | |
| SECTEUR - INDUSTRIE | | 33,11 | points | | ↑ | | | | 0,30 % | | | | |
| CABC | SICABLE CI | 845 | 840 | 870 | 2,96 % | 2 958 | 2 557 800 | 870 | 38,10 % | 75,00 | 29-juil.-20 | 8,62 % | 8,07 |
| FTSC | FILTISAC CI | 1 270 | NC | NC | 0,00 % | | | 1 270 | -26,38 % | 125,00 | 6-août-20 | 9,84 % | 9,66 |
| NEIC | NEI-CEDA CI | 145 | 145 | 150 | 3,45 % | 66 | 9 745 | 150 | 7,14 % | 9,00 | 28-juin-01 | | 3,26 |
| NTLC | NESTLE CI | 280 | 280 | 280 | 0,00 % | 2 | 560 | 280 | -29,11 % | 31,50 | 12-août-11 | | |
| SEMC | CROWN SIEM CI | 135 | 140 | 135 | 0,00 % | 2 315 | 312 550 | 135 | 3,85 % | 16,92 | 29-sept.-17 | | 4,93 |
| SIVC | AIR LIQUIDE CI | 195 | NC | NC | 0,00 % | | | 195 | 5,41 % | 63,00 | 29-sept.-17 | | |
| SLBC | SOLIBRA CI | 45 500 | NC | NC | 0,00 % | | | 45 500 | 1,11 % | 1 368,00 | 6-juin-19 | 3,01 % | 57,39 |
| SMBC | SMB CI | 2 400 | NC | NC | 0,00 % | | | 2 400 | -4,00 % | 450,00 | 30-août-19 | 18,75 % | 325,36 |
| STBC | SITAB CI | 560 | NC | NC | 0,00 % | | | 560 | -7,44 % | 206,20 | 19-juin-17 | | 1,90 |
| TTRC | TRITURAF CI-Ste en Liquidation | 490 | SP | SP | 0,00 % | | | 490 | 0,00 % | 1 440,00 | 19-juil.-02 | | |
| UNLC | UNILEVER CI | 4 775 | NC | NC | 0,00 % | | | 4 775 | 0,00 % | 1 233,00 | 9-juil.-12 | | |
| UNXC | UNIWAX CI | 880 | 880 | 900 | 2,27 % | 2 642 | 2 273 460 | 900 | -47,83 % | 181,80 | 11-juil.-19 | 20,20 % | 6,04 |
| TOTAL | | | | | | 7 983 | 5 154 115 | | | | | | 52,08 |
| SECTEUR - SERVICES PUBLICS | | 379,68 | points | | ↓ | | | | -1,24 % | | | | |
| CIEC | CIE CI | 1 200 | 1 200 | 1 115 | -7,08 % | 773 | 908 625 | 1 115 | -30,31 % | 104,98 | 5-août-20 | 9,42 % | 9,56 |
| ONTBF | ONATEL BF | 2 925 | 2 930 | 2 925 | 0,00 % | 1 744 | 5 102 105 | 2 925 | 8,13 % | 387,17 | 10-juin-20 | 13,24 % | 6,61 |
| SDCC | SODE CI | 2 800 | 2 850 | 2 800 | 0,00 % | 4 641 | 13 024 955 | 2 800 | 0,00 % | 270,00 | 29-oct.-19 | 9,64 % | 8,54 |
| SNTS | SONATEL SN | 12 595 | 12 590 | 12 450 | -1,15 % | 22 566 | 281 779 300 | 12 450 | -26,74 % | 1 225,00 | 20-mai-20 | 9,84 % | 6,33 |
| TOTAL | | | | | | 29 724 | 300 814 985 | | | | | | 7,76 |
| SECTEUR - FINANCES | | 51,59 | points | | ↓ | | | | -0,31 % | | | | |
| BICC | BICI CI | 4 950 | NC | NC | 0,00 % | | | 4 950 | -27,21 % | 182,90 | 17-juil.-19 | 3,69 % | 8,42 |
| BOAB | BANK OF AFRICA BN | 3 405 | 3 470 | 3 470 | 1,91 % | 7 | 24 290 | 3 470 | -3,88 % | 436,00 | 15-mai-20 | 12,56 % | 4,69 |
| BOABF | BANK OF AFRICA BF | 3 200 | 3 350 | 3 350 | 4,69 % | 61 | 204 350 | 3 350 | -11,61 % | 370,00 | 4-mai-20 | 11,04 % | 3,98 |
| BOAC | BANK OF AFRICA CI | 2 900 | 2 850 | 2 995 | 3,28 % | 4 641 | 13 408 840 | 2 995 | -25,03 % | 315,00 | 15-juin-20 | 10,52 % | 4,16 |
| BOAM | BANK OF AFRICA ML | 1 000 | 1 015 | 980 | -2,00 % | 1 848 | 1 816 325 | 980 | -14,78 % | 271,00 | 15-mai-19 | 27,65 % | |
| BOAN | BANK OF AFRICA NG | 3 355 | 3 300 | 3 300 | -1,64 % | 633 | 2 088 900 | 3 300 | -2,51 % | 429,66 | 20-mai-20 | 13,02 % | 5,05 |
| BOAS | BANK OF AFRICA SENEGAL | 1 340 | 1 350 | 1 350 | 0,75 % | 1 933 | 2 642 170 | 1 350 | -12,62 % | 161,00 | 19-juin-20 | 11,93 % | 3,55 |
| CBIBF | CORIS BANK INTERNATIONAL | 7 190 | NC | NC | 0,00 % | | | 7 190 | -10,13 % | 420,00 | 8-juil.-20 | 5,84 % | 8,31 |
| ECOC | ECOBANK COTE D'IVOIRE | 2 930 | 2 930 | 2 930 | 0,00 % | 1 758 | 5 142 635 | 2 930 | -26,57 % | 353,00 | 20-juil.-20 | 12,05 % | 6,36 |
| ETIT | ECOBANK TRANS. INCORP. TG | 13 | 13 | 13 | 0,00 % | 974 | 12 662 | 13 | -7,14 % | 1,21 | 28-avr.-17 | | 1,46 |
| NSBC | NSIA BANQUE COTE D'IVOIRE | 3 450 | 3 300 | 3 205 | -7,10 % | 244 | 783 635 | 3 205 | -50,46 % | 77,69 | 27-juil.-20 | 2,42 % | 5,45 |
| ORGT | ORAGROUP TOGO | 3 900 | 3 895 | 3 885 | -0,38 % | 1 080 | 4 196 400 | 3 885 | -7,50 % | 59,52 | 17-juil.-20 | 1,53 % | 14,71 |
| SAFC | SAFCA CI | 300 | NC | NC | 0,00 % | | | 300 | -10,45 % | 23,04 | 29-juil.-11 | | |
| SGBC | SOCIETE GENERALE COTE D'IVOIRE | 6 950 | 6 990 | 6 940 | -0,14 % | 128 | 889 330 | 6 940 | -9,87 % | 273,00 | 29-juil.-20 | 3,93 % | 4,30 |
| SIBC | SOCIETE IVOIRIENNE DE BANQUE | 2 580 | 2 500 | 2 500 | -3,10 % | 25 547 | 61 351 750 | 2 500 | -11,35 % | 270,00 | 19-juin-20 | 10,80 % | 4,46 |
| TOTAL | | | | | | 38 854 | 92 561 287 | | | | | | 5,76 |
| SECTEUR - TRANSPORT | | 328,58 | points | | ↓ | | | | -3,17 % | | | | |
| SDSC | BOLLORE | 1 385 | 1 350 | 1 340 | -3,25 % | 621 | 832 650 | 1 340 | -10,67 % | 184,00 | 6-juin-19 | 13,73 % | 7,77 |
| SVOC | MOVIS CI | 2 395 | SP | SP | 0,00 % | | | 2 395 | 0,00 % | 270,00 | 5-juil.-99 | | |

| | | | |
|-------|-----|---------|------|
| TOTAL | 621 | 832 650 | 7,77 |
|-------|-----|---------|------|

MARCHE DES ACTIONS

| Symbole | Titre | Cours Précédent | Cours du jour | | Variation jour | Séance de cotation | | Cours Référence | Variation de l'année précédente | Dernier dividende payé | | Rdt. Net | PER |
|-----------------------------------|--------------------------|-----------------|---------------|-------|----------------|--------------------|--------------------|-----------------|---------------------------------|------------------------|-------------|----------|-------------|
| | | | Ouv. | Clôt. | | Volume | Valeur | | | Montant net | Date | | |
| SECTEUR - AGRICULTURE | | 65,53 | points | | ↑ | 1,20 % | | | | | | | |
| PALC | PALM CI | 1 125 | 1 200 | 1 200 | 6,67 % | 4 200 | 5 040 000 | 1 200 | -34,07 % | 253,47 | 24-sept.-18 | 21,12 % | |
| SCRC | SUCRIVOIRE | 465 | 460 | 460 | -1,08 % | 3 | 1 380 | 460 | -23,97 % | 72,00 | 28-sept.-18 | 15,65 % | |
| SICC | SICOR CI | 1 890 | NC | NC | 0,00 % | | | 1 890 | -31,02 % | 1 919,00 | 25-sept.-00 | | 1,15 |
| SOGC | SOGB CI | 1 945 | 1 945 | 1 850 | -4,88 % | 652 | 1 237 140 | 1 850 | -28,29 % | 126,00 | 15-juil.-20 | 6,81 % | 8,84 |
| SPHC | SAPH CI | 1 135 | 1 220 | 1 220 | 7,49 % | 246 | 300 120 | 1 220 | -6,87 % | 78,00 | 27-sept.-18 | 6,39 % | 9,24 |
| TOTAL | | | | | | 5 101 | 6 578 640 | | | | | | 6,41 |
| SECTEUR - DISTRIBUTION | | 203,39 | points | | ↓ | -1,96 % | | | | | | | |
| ABJC | SERVAIR ABIDJAN CI | 1 040 | 1 035 | 1 005 | -3,37 % | 916 | 922 700 | 1 005 | -19,60 % | 164,96 | 30-sept.-19 | 16,41 % | 7,26 |
| BNBC | BERNABE CI | 585 | 600 | 600 | 2,56 % | 1 | 600 | 600 | -14,29 % | 45,00 | 19-juil.-19 | 7,50 % | 9,39 |
| CFAC | CFAO MOTORS CI | 390 | 370 | 370 | -5,13 % | 134 | 49 580 | 370 | -14,94 % | 26,07 | 25-août-20 | 7,05 % | 12,77 |
| PRSC | TRACTAFRIC MOTORS CI (d) | 2 990 | 2 900 | 2 950 | -1,34 % | 835 | 2 462 300 | 2 795 | 9,46 % | 159,30 | 1-sept.-20 | 5,40 % | 16,72 |
| SHEC | VIVO ENERGY CI | 575 | 575 | 570 | -0,87 % | 10 084 | 5 746 950 | 570 | -28,75 % | 64,29 | 2-août-19 | 11,28 % | 6,66 |
| TTLC | TOTAL CI | 1 290 | 1 285 | 1 280 | -0,78 % | 442 | 566 810 | 1 280 | -24,71 % | 108,40 | 11-oct.-19 | 8,47 % | 7,88 |
| TTLS | TOTAL SN | 1 305 | 1 305 | 1 300 | -0,38 % | 245 | 320 400 | 1 300 | -23,53 % | 105,30 | 29-juil.-19 | 8,10 % | 7,27 |
| TOTAL | | | | | | 12 657 | 10 069 340 | | | | | | 9,71 |
| AUTRES SECTEURS | | 215,93 | points | | ↓ | -2,78 % | | | | | | | |
| STAC | SETAO CI | 180 | 175 | 175 | -2,78 % | 48 | 8 400 | 175 | -28,57 % | | | | 2,72 |
| TOTAL | | | | | | 48 | 8 400 | | | | | | 2,72 |
| TOTAL - Marché des actions | | | | | | 94 988 | 416 019 417 | | | | | | |

MARCHE DES DROITS

| Symbole | Titre | Cours Précédent | Cours du jour | | Variation jour | Séance de cotation | | Cours Référence | Variation depuis l'origine | Parité | Periode de négociation | |
|----------------------------------|-------|-----------------|---------------|-------|----------------|--------------------|--------|-----------------|----------------------------|--------|------------------------|-----|
| | | | Ouv. | Clôt. | | Volume | Valeur | | | | Début | fin |
| TOTAL | | | | | | | | | | | | |
| TOTAL - Marché des droits | | | | | | | | | | | | |

TROISIEME COMPARTIMENT - BRVM PETITES CAPITALISATIONS

| Symbole | Titre | Cours Précédent | Cours du jour | | Variation jour | Séance de cotation | | Cours Référence | Variation depuis l'origine |
|--|-------|-----------------|---------------|-------|----------------|--------------------|--------|-----------------|----------------------------|
| | | | Ouv. | Clôt. | | Volume | Valeur | | |
| TOTAL | | | | | | | | | |
| TOTAL - 3ème Compartiment - BRVM PC | | | | | | | | | |

Légende:
 (#) Fractionnement du titre - Valeur théorique
 Cours du jour: Ouv.: Ouverture Clôt.: Clôture Moy.: Moyen
 Mentions : NC: Non Coté Ex-c: Ex-coupon Ex-d: Ex-droit SP: Suspendu Val-T: Valeur Théorique
 PER = Cours / BNPA selon les données disponibles Rdt. Net: Rendement net (DNPA / Cours)
 Comp.: 1 - Premier Compartiment 2 - Second Compartiment 3 - Compartiment de croissance
 Ratio de liquidité = Titres échangés / Volume des ordres de vente
 : Progression de l'indice sectoriel : Stabilité de l'indice sectoriel : Recul de l'indice sectoriel

MARCHE DES OBLIGATIONS

| Symbole | Titre | Valeur nominale | Cours Précédent | Cours du jour | Cours Référence | Séance de cotation Volume | Coupon couru Valeur | Coupon d'intérêt Période Montant net | Eché. | Type Amort |
|---------------------------|--|-----------------|-----------------|---------------|-----------------|------------------------------|------------------------|--|-------------|------------|
| OBLIGATIONS D'ETAT | | | | | | | | | | |
| EOM.O1 | ETAT DU MALI 6.20% 2016-2023 | 4 999 | 4 999 | NC | 4 999 | | 81,52 | A 309,94 | 23-mai-21 | ACD |
| EOM.O2 | Etat du Mali 6.50% 2017-2024 | 8 000 | 7 999 | NC | 7 999.20 | | 183,78 | A 520,00 | 20-avr.-21 | AC |
| EOM.O3 | ETAT DU MALI 6,50 % 2018-2025 | 10 000 | 10 000 | NC | 10 000 | | 577,19 | A 650,00 | 7-oct.-20 | AC |
| EOM.O4 | ETAT DU MALI 6,50% 2019-2027 | 10 000 | 9 800 | NC | 9 800 | | 81,92 | A 650,00 | 12-juil.-21 | AC |
| EOM.O5 | ETAT DU MALI 6,50% 2020-2028 | 10 000 | 9 900 | NC | 9 900 | | 272,47 | A 650,00 | 27-mars-21 | ACD |
| EOS.O5 | ETAT SENEGAL 6.50% 2013-2023 | 10 000 | 10 000 | NC | 10 000 | | 51,22 | S 325,00 | 29-janv.-21 | ACD |
| EOS.O6 | ETAT SENEGAL 6.50% 2014-2021 | 3 000 | 3 090 | 3 090 | 3 090 | 100 | 300 450 | S 48,75 | 27-nov.-20 | ACD |
| EOS.O7 | ETAT SENEGAL 6.30% 2015-2025 | 10 000 | 10 300 | NC | 10 300 | | 161,80 | S 316,72 | 25-nov.-20 | ACD |
| TPBF.O10 | TPBF 6,50% 2020 - 2028 | 10 000 | 10 000 | NC | 10 000 | | 282,61 | S 325,00 | 20-sept.-20 | ACD |
| TPBF.O11 | TPBF 6,50 % 2020-2028 | 10 000 | 10 000 | NC | 10 000 | | 173,10 | S 650,00 | 9-janv.-21 | ACD |
| TPBF.O3 | TPBF 6,50% 2013-2020 | 10 000 | 10 000 | NC | 10 000 | | 158,97 | S 325,00 | 29-nov.-20 | ACD |
| TPBF.O4 | TPBF 6.50% 2017-2027 | 10 000 | 10 000 | NC | 10 000 | | 48,08 | S 327,67 | 31-janv.-21 | ACD |
| TPBF.O5 | TPBF 6,50% 2017-2024 | 10 000 | 10 300 | NC | 10 300 | | 104,78 | S 325,00 | 29-déc.-20 | ACD |
| TPBF.O6 | TPBF 6.50% 2018-2025 | 10 000 | 10 000 | NC | 10 000 | | 147,40 | S 325,00 | 5-déc.-20 | ACD |
| TPBF.O7 | TPBF 6,50% 2018-2025 | 10 000 | 10 000 | NC | 10 000 | | 183,70 | S 325,00 | 15-nov.-20 | AC |
| TPBF.O8 | TPBF 6,50% 2019-2027 | 10 000 | 9 900 | NC | 9 900 | | 200,69 | S 326,78 | 6-nov.-20 | ACD |
| TPBF.O9 | TPBF 6,50% 2019 - 2027 | 10 000 | 10 300 | NC | 10 300 | | 250,41 | S 325,00 | 8-oct.-20 | ACD |
| TPBJ.O1 | TPBJ 6.50% 2017-2027 | 10 000 | 10 000 | NC | 10 000 | | 252,88 | A 650,00 | 7-avr.-21 | ACD |
| TPBJ.O2 | TPBJ 6.50% 2018-2025 | 10 000 | 10 300 | NC | 10 300 | | 158,97 | S 325,00 | 29-nov.-20 | ACD |
| TPCI.O16 | TPCI 6.55% 2014-2022 | 10 000 | 10 000 | NC | 10 000 | | 177,66 | A 655,00 | 20-mai-21 | ACD |
| TPCI.O17 | TPCI 3% 2014-2024 | 10 000 | 10 000 | NC | 10 000 | | 56,56 | S 150,00 | 19-déc.-20 | ACD |
| TPCI.O18 | TPCI 5.85% 2014-2021 | 10 000 | 9 825 | NC | 9 825 | | 110,29 | S 292,50 | 19-déc.-20 | ACD |
| TPCI.O19 | TPCI 5.99% 2015-2025 | 10 000 | 10 000 | NC | 10 000 | | 172,32 | A 599,00 | 14-mai-21 | ACD |
| TPCI.O20 | TPCI 5.85% 2015-2022 | 10 000 | 10 000 | NC | 10 000 | | 230,16 | S 292,50 | 5-oct.-20 | ACD |
| TPCI.O21 | TPCI 6% 2016-2028 | 10 000 | 10 000 | NC | 10 000 | | 231,78 | A 600,00 | 8-avr.-21 | ACD |
| TPCI.O22 | TPCI 5.90% 2016 - 2026 | 10 000 | 10 000 | NC | 10 000 | | 118,00 | A 590,00 | 15-juin-21 | ACD |
| TPCI.O23 | TPCI 5.90% 2016-2026 | 10 000 | 10 000 | NC | 10 000 | | 457,81 | A 590,00 | 17-nov.-20 | ACD |
| TPCI.O24 | TPCI 6.25% 2017-2029 | 10 000 | 10 000 | NC | 10 000 | | 254,44 | S 312,50 | 30-sept.-20 | ACD |
| TPCI.O25 | TPCI 5,95% 2017-2024 A | 10 000 | 9 950 | NC | 9 950 | | 203,21 | S 297,50 | 24-oct.-20 | ACD |
| TPCI.O26 | TPCI 5,95% 2017-2024 B | 10 000 | 10 000 | NC | 10 000 | | 176,24 | S 297,50 | 10-nov.-20 | ACD |
| TPCI.O27 | TPCI 6% 2017-2025 | 10 000 | 10 000 | NC | 10 000 | | 96,72 | S 300,00 | 29-déc.-20 | ACD |
| TPCI.O28 | TPCI 6% 2018 - 2026 | 10 000 | 10 300 | NC | 10 300 | | 41,10 | A 600,00 | 2-août-21 | ACD |
| TPCI.O29 | TPCI 6% 2018-2026 | 10 000 | 10 000 | NC | 10 000 | | 513,11 | A 600,00 | 19-oct.-20 | ACD |
| TPCI.O30 | TPCI 5,95% 2018-2025 | 10 000 | 10 000 | NC | 10 000 | | 121,93 | S 297,50 | 13-déc.-20 | ACD |
| TPCI.O31 | TPCI 5,75% 2019 - 2026 | 10 000 | 10 000 | NC | 10 000 | | 107,12 | A 575,00 | 20-juin-21 | ACD |
| TPCI.O32 | TPCI 2,23% 2019-2026 | 10 000 | | NC | | | 0,00 | A 0,00 | 20-juin-21 | ACD |
| TPCI.O33 | TPCI 5.75% 2019-2026 | 10 000 | 10 000 | NC | 10 000 | | 252,05 | A 575,00 | 20-mars-21 | ACD |
| TPCI.O34 | TPCI 6% 2019-2029 | 10 000 | 10 000 | NC | 10 000 | | 263,01 | A 600,00 | 20-mars-21 | ACD |
| TPCI.O35 | TPCI 5,75% 2019 -2026 | 10 000 | 10 000 | NC | 10 000 | | 74,04 | A 575,00 | 11-juil.-21 | ACD |
| TPCI.O36 | TPCI 5,75% 2019- 2026 | 10 000 | 10 000 | NC | 10 000 | | 9,45 | A 575,00 | 21-août-21 | ACD |
| TPCI.O37 | TPCI 5,80% 2019-2026 | 10 000 | 10 000 | NC | 10 000 | | 423,11 | A 580,00 | 4-déc.-20 | ACD |
| TPCI.O38 | TPCI 5,75% 2019-2026 | 10 000 | 10 000 | NC | 10 000 | | 419,47 | A 575,00 | 4-déc.-20 | ACD |
| TPCI.O39 | TPCI 5,75% 2019-2026 | 10 000 | 10 300 | NC | 10 300 | | 494,88 | A 575,00 | 17-oct.-20 | ACD |
| TPCI.O40 | TPCI 5,75% 2019-2026 | 10 000 | 10 000 | NC | 10 000 | | 361,34 | A 575,00 | 10-janv.-21 | ACD |
| TPCI.O41 | TPCI 5,80% 2020-2027 | 10 000 | 10 300 | NC | 10 300 | | 286,83 | A 580,00 | 28-févr.-21 | ACD |
| TPCI.O42 | TPCI 5,90% 2020-2030 | 10 000 | 10 000 | NC | 10 000 | | 291,78 | A 590,00 | 28-févr.-21 | ACD |
| TPCI.O43 | TPCI 5,90% 2020-2030 | 10 000 | 10 000 | NC | 10 000 | | 203,67 | A 590,00 | 23-avr.-21 | ACD |
| TPCI.O44 | TPCI 5,80% 2020-2027 | 10 000 | 10 000 | NC | 10 000 | | 200,22 | A 580,00 | 23-avr.-21 | ACD |
| TPNE.O1 | TRESOR PUBLIC DU NIGER 6,50% 2019-2026 | 10 000 | 10 300 | NC | 10 300 | | 270,68 | A 650,00 | 28-mars-21 | ACD |
| TPNE.O2 | TRESOR PUBLIC DU NIGER 6,50% 2019 - 2026 | 10 000 | 10 000 | NC | 10 000 | | 696,17 | A 650,00 | 1-août-20 | ACD |
| TOTAL | | | | | | 100 | 300 450 | | | |

OBLIGATIONS REGIONALES

| | | | | | | | | | | |
|--------------|------------------------------------|--------|--------|----|----------|----------|---|----------|-------------|-----|
| BIDC.O3 | BIDC-EBID 6.50% 2014-2021 | 10 000 | 10 000 | NC | 10 000 | 268,48 | S | 325,00 | 28-sept.-20 | ACD |
| BIDC.O4 | BIDC-EBID 6.10% 2017-2027 | 8 750 | 9 013 | NC | 9 012.50 | 105,29 | A | 533,75 | 16-juin-21 | ACD |
| BIDC.O5 | BIDC-EBID 6,40% 2019-2026 | 10 000 | 10 300 | NC | 10 300 | 80,00 | S | 320,00 | 12-janv.-21 | ACD |
| BOAD.O12 | BOAD 5.95% 2014-2021 | 10 000 | 9 900 | NC | 9 900 | 398,29 | A | 595,00 | 26-déc.-20 | ACD |
| CRRH.O1 | CRRH-UEMOA 6.10% 2012-2022 | 10 000 | 9 925 | NC | 9 925 | 23,21 | S | 305,00 | 13-févr.-21 | AC |
| CRRH.O2 | CRRH-UEMOA 6.10% 2012-2024 | 10 000 | 10 000 | NC | 10 000 | 67,96 | S | 305,00 | 17-janv.-21 | AC |
| CRRH.O3 | CRRH-UEMOA 6% 2013-2023 | 10 000 | 10 000 | NC | 10 000 | 201,64 | S | 300,00 | 26-oct.-20 | AC |
| CRRH.O4 | CRRH-UEMOA 6% 2014-2024 | 10 000 | 9 975 | NC | 9 975 | 95,08 | S | 300,00 | 30-déc.-20 | AC |
| CRRH.O5 | CRRH-UEMOA 5.85% 2015-2025 | 10 000 | 9 999 | NC | 9 999 | 86,55 | S | 294,90 | 4-janv.-21 | AC |
| CRRH.O6 | CRRH-UEMOA 5.85% 2016-2026 | 10 000 | 10 000 | NC | 10 000 | 87,43 | S | 292,50 | 3-janv.-21 | ACD |
| CRRH.O7 | CRRH-UEMOA 5.95% 2017-2029 | 7 917 | 7 873 | NC | 7 873.46 | 130,56 | S | 235,52 | 17-nov.-20 | AC |
| CRRH.O8 | CRRH-UEMOA 5.95% 2018-2030 | 8 750 | 8 729 | NC | 8 729 | 95,31 | S | 260,31 | 21-déc.-20 | AC |
| CRRH.O9 | CRRH-UEMOA 6.05% 2018-2033 | 9 000 | 9 000 | NC | 9 000 | 99,68 | S | 272,25 | 21-déc.-20 | AC |
| SHAF.O3 | SHELTER AFRIQUE 6.6% 2014-2021 (*) | 2 000 | 2 000 | NC | 2 000 | 65,28 | S | 65,64 | 28-août-20 | ACD |
| TOTAL | | | | | | 0 | | 0 | | |

OBLIGATIONS PIVEES

| | | | | | | | | | | |
|--------------|--------------------------------|--------|--------|----|--------|----------|---|----------|-------------|-----|
| BHNS.O1 | DIASPORA BONDS BHS 6,25% 2019- | 10 000 | 9 999 | NC | 9 999 | 82,19 | S | 315,07 | 10-janv.-21 | ACD |
| SIFC.O1 | SIFCA 6.90% 2013-2021 | 10 000 | 10 000 | NC | 10 000 | 35,20 | A | 676,20 | 8-août-21 | ACD |
| SNLC.O1 | SENELEC 6,50% 2018-2025 | 10 000 | 10 300 | NC | 10 300 | 270,24 | S | 325,00 | 27-sept.-20 | AC |
| TOTAL | | | | | | 0 | | 0 | | |

SUKUK ET TITRES ASSIMILES

| | | | | | | | | | | |
|---------------------------------------|--------------------------|--------|--------|----|--------|------------|---|----------------|-------------|-----|
| SUKCI.S1 | SUKUK CI 5.75% 2015-2020 | 10 000 | 9 990 | NC | 9 990 | 95,83 | S | 292,29 | 28-déc.-20 | AC |
| SUKCI.S2 | SUKUK CI 5.75% 2016-2023 | 10 000 | 10 300 | NC | 10 300 | 276,32 | S | 293,89 | 7-sept.-20 | ACD |
| SUKSN.S2 | SUKUK SN 6% 2016-2026 | 10 000 | 10 300 | NC | 10 300 | 53,33 | S | 306,67 | 26-janv.-21 | ACD |
| SUKTG.S1 | SUKUK TG 6.5% 2016-2026 | 10 000 | 10 300 | NC | 10 300 | 20,54 | S | 377,99 | 17-févr.-21 | ACD |
| TOTAL | | | | | | 0 | | 0 | | |
| TOTAL - Marché des obligations | | | | | | 100 | | 300 450 | | |

Légende :
 (#) (*) Ex-Coupon couru (#) Cours de référence amorti / Coupon couru Ex-c (#) Ex-marge de profits
 Cours du jour: Ouv.: Ouverture Clôt.: Clôture Moy.: Moyen
 Type Amort: Type d'Amortissement IF: In Fine AC: Amortissement Constant AD: Amortissement Dégressif ACD: Amortissement Constant Différé
 Période: Périodicité de paiement des coupons A: Annuelle S: Semestrielle T: Trimestrielle
 Eché.: Échéance de paiement des intérêts
 Mentions: NC: Non Coté Ex-c: Ex-coupon ou Ex-droit SP: Suspendu

INFORMATIONS

OPERATIONS EN COURS

| Emetteur | Opération |
|---------------|--|
| TPCI | Emprunt obligataire "TPCI 5,80 % 2020-2027" (TPCI.O47) - Première cotation le 11 septembre 2020 |
| SONATEL | Emprunt obligataire "SONATEL 6,50% 2020-2027" (SNTS.O1) - Première cotation le 15 septembre 2020 |
| TRACTAFRIC CI | Païement de dividendes de 159,3 FCFA net par action, le 01/09/2020 |
| TPCI | Emprunt obligataire "TPCI 5,80 % 2020-2027" et " TPCI 5,90 % 2020-2030"- Première cotation le 28 août 2020 |

AVIS

| Entité | N° | Nature | Objet |
|--------|----------|--------------------------|---|
| BRVM | 149-2020 | Païement Intérêts | Païement des intérêts semestriels - TPBF 6,50 % 2020-2028 |
| BRVM | 150-2020 | Première cotation | Première cotation - TPCI 5,80 % 2020-2027 |
| BRVM | 151-2020 | Transactions Sur Dossier | Transactions sur dossier |

COMMUNIQUES

| Emetteur | N° | Nature | Objet |
|----------|----|--------|-------|
|----------|----|--------|-------|

QUANTITES RESIDUELLES

MARCHE DES ACTIONS

| Symbole | Titre | Quantité résiduelle à l'achat | Cours Achat / Vente | | Quantité résiduelle à la vente | Cours de Référence |
|---------|--------------------------------|-------------------------------|---------------------|----------|--------------------------------|--------------------|
| | | | | | | |
| ABJC | SERVAIR ABIDJAN CI | 509 | 1,000 | / 1,005 | 102 | 1 005 |
| BICC | BICI CI | | | / 4,900 | 1 500 | 4 950 |
| BNBC | BERNABE CI | 19 | 600 | / | | 600 |
| BOAB | BANK OF AFRICA BN | 45 | 3,415 | / 3,470 | 3 | 3 470 |
| BOABF | BANK OF AFRICA BF | 8 | 3,350 | / 3,400 | 156 | 3 350 |
| BOAC | BANK OF AFRICA CI | 7 | 2,830 | / 2,995 | 39 | 2 995 |
| BOAM | BANK OF AFRICA ML | 260 | 980 | / 1,000 | 575 | 980 |
| BOAN | BANK OF AFRICA NG | 677 | 3,355 | / 3,395 | 500 | 3 300 |
| BOAS | BANK OF AFRICA SENEGAL | 370 | 1,330 | / 1,350 | 348 | 1 350 |
| CABC | SICABLE CI | 800 | 870 | / 895 | 1 088 | 870 |
| CBIBF | CORIS BANK INTERNATIONAL | 1 000 | 7,185 | / 7,190 | 209 | 7 190 |
| CFAC | CFAO MOTORS CI | 669 | 370 | / 390 | 40 | 370 |
| CIEC | CIE CI | 61 | 1,115 | / 1,125 | 127 | 1 115 |
| ECOC | ECOBANK COTE D'IVOIRE | 42 | 2,850 | / 2,930 | 1 761 | 2 930 |
| ETIT | ECOBANK TRANS. INCORP. TG | | | / Marché | 565 173 | 13 |
| FTSC | FILTISAC CI | | | / 1,200 | 60 | 1 270 |
| NEIC | NEI-CEDA CI | 419 | 145 | / 150 | 1 171 | 150 |
| NSBC | NSIA BANQUE COTE D'IVOIRE | 30 | 3,205 | / 3,395 | 18 | 3 205 |
| NTLC | NESTLE CI | 210 | 280 | / 300 | 449 | 280 |
| ONTBF | ONATEL BF | 31 | 2,920 | / 2,925 | 1 295 | 2 925 |
| ORGT | ORAGROUP TOGO | 970 | 3,885 | / 3,895 | 365 | 3 885 |
| PALC | PALM CI | 484 | 1,200 | / | | 1 200 |
| PRSC | TRACTAFRIC MOTORS CI | | | / 2,950 | 14 | 2 950 |
| SAFC | SAFCA CI | | | / 300 | 950 | 300 |
| SCRC | SUCRIVOIRE | 239 | 465 | / 495 | 185 | 460 |
| SDCC | SODE CI | 30 | 2,800 | / 2,850 | 356 | 2 800 |
| SDSC | BOLLORE | 20 | 1,300 | / 1,340 | 998 | 1 340 |
| SEMC | CROWN SIEM CI | 260 | 130 | / 135 | 2 990 | 135 |
| SGBC | SOCIETE GENERALE COTE D'IVOIRE | 70 | 6,900 | / 6,940 | 487 | 6 940 |
| SHEC | VIVO ENERGY CI | 1 | 570 | / 575 | 40 | 570 |
| SIBC | SOCIETE IVOIRIENNE DE BANQUE | 621 | 2,400 | / 2,500 | 1 945 | 2 500 |
| SICC | SICOR CI | | | / | | 1 890 |
| SIVC | AIR LIQUIDE CI | 560 | 195 | / 205 | 6 145 | 195 |
| SLBC | SOLIBRA CI | | | / 45,500 | 16 | 45 500 |
| SMBC | SMB CI | 6 | 2,350 | / 2,400 | 95 | 2 400 |
| SNTS | SONATEL SN | 48 | 12,300 | / 12,450 | 447 | 12 450 |
| SOGC | SOGB CI | 191 | 1,850 | / 1,920 | 19 | 1 850 |
| SPHC | SAPH CI | 789 | Marché | / | | 1 220 |
| STAC | SETAO CI | | | / 175 | 1 007 | 175 |
| STBC | SITAB CI | 250 | 530 | / 560 | 160 | 560 |
| SVOC | MOVIS CI | | | / | | 2 395 |
| TTLC | TOTAL CI | 95 | 1,265 | / 1,275 | 90 | 1 280 |
| TTLS | TOTAL SN | 63 | 1,250 | / 1,300 | 255 | 1 300 |
| TTRC | TRITURAF CI-Ste en Liquidation | | | / | | 490 |
| UNLC | UNILEVER CI | 10 | Marché | / | | 4 775 |
| UNXC | UNIWAX CI | 12 | 830 | / 900 | 9 729 | 900 |

QUANTITES RESIDUELLES

MARCHE DES DROITS

| Symbole | Titre | Quantité résiduelle à l'achat | Cours Achat / Vente | Quantité résiduelle à la vente | Cours de Référence |
|---------|-------|-------------------------------|---------------------|--------------------------------|--------------------|
|---------|-------|-------------------------------|---------------------|--------------------------------|--------------------|

TROISIEME COMPARTIMENT - BRVM PETITES CAPITALISATIONS

| Symbole | Titre | Quantité résiduelle à l'achat | Cours Achat / Vente | Quantité résiduelle à la vente | Cours de Référence |
|---------|-------|-------------------------------|---------------------|--------------------------------|--------------------|
|---------|-------|-------------------------------|---------------------|--------------------------------|--------------------|

QUANTITES RESIDUELLES

MARCHE DES OBLIGATIONS

| Symbole | Titre | Quantité résiduelle à l'achat | Cours Achat / Vente | Quantité résiduelle à la vente | Cours de Référence |
|----------|--|-------------------------------|---------------------|--------------------------------|--------------------|
| BHSN.01 | DIASPORA BONDS BHS 6,25% 2019- | | / 9,999 | 109 | 9 999 |
| SIFC.01 | SIFCA 6.90% 2013-2021 | | / | | 10 000 |
| SNLC.01 | SENELEC 6,50% 2018-2025 | | / 10,000 | 26 | 10 300 |
| EOM.01 | ETAT DU MALI 6.20% 2016-2023 | | / | | 4 999 |
| EOM.02 | Etat du Mali 6.50% 2017-2024 | | / 7,999.20 | 100 | 7 999 |
| EOM.03 | ETAT DU MALI 6,50 % 2018-2025 | | / 10,000 | 20 | 10 000 |
| EOM.04 | ETAT DU MALI 6,50% 2019-2027 | | / | | 9 800 |
| EOM.05 | ETAT DU MALI 6,50% 2020-2028 | | / 10,000 | 926 | 9 900 |
| EOS.05 | ETAT SENEGAL 6.50% 2013-2023 | | / | | 10 000 |
| TPNE.01 | TRESOR PUBLIC DU NIGER 6,50% 2019-2026 | | / 10,000 | 34 | 10 300 |
| TPNE.02 | TRESOR PUBLIC DU NIGER 6,50% 2019 - 2026 | | / 10,000 | 1 338 | 10 000 |
| TPCI.039 | TPCI 5,75% 2019-2026 | | / | | 10 300 |
| TPCI.040 | TPCI 5,75% 2019-2026 | | / | | 10 000 |
| TPCI.041 | TPCI 5,80% 2020-2027 | | / | | 10 300 |
| TPCI.042 | TPCI 5,90% 2020-2030 | | / 10,000 | 85 | 10 000 |
| TPCI.043 | TPCI 5,90% 2020-2030 | | / | | 10 000 |
| TPCI.044 | TPCI 5,80% 2020-2027 | | / | | 10 000 |
| TPCI.033 | TPCI 5.75% 2019-2026 | | / | | 10 000 |
| TPCI.034 | TPCI 6% 2019-2029 | | / 10,000 | 32 | 10 000 |
| TPCI.035 | TPCI 5,75% 2019 -2026 | | / 10,000 | 100 | 10 000 |
| TPCI.036 | TPCI 5,75% 2019- 2026 | | / | | 10 000 |
| TPCI.037 | TPCI 5,80% 2019-2026 | | / | | 10 000 |
| TPCI.038 | TPCI 5,75% 2019-2026 | | / | | 10 000 |
| TPCI.027 | TPCI 6% 2017-2025 | | / | | 10 000 |
| TPCI.028 | TPCI 6% 2018 - 2026 | | / | | 10 300 |
| TPCI.029 | TPCI 6% 2018-2026 | | / 10,000 | 25 | 10 000 |
| TPCI.030 | TPCI 5,95% 2018-2025 | | / | | 10 000 |
| TPCI.031 | TPCI 5,75% 2019 - 2026 | | / | | 10 000 |
| TPCI.032 | TPCI 2,23% 2019-2026 | | / | | 10 000 |
| TPCI.021 | TPCI 6% 2016-2028 | | / | | 10 000 |
| TPCI.022 | TPCI 5.90% 2016 - 2026 | | / 10,000 | 47 | 10 000 |
| TPCI.023 | TPCI 5.90% 2016-2026 | | / | | 10 000 |
| TPCI.024 | TPCI 6.25% 2017-2029 | | / | | 10 000 |
| TPCI.025 | TPCI 5,95% 2017-2024 A | | / | | 9 950 |
| TPCI.026 | TPCI 5,95% 2017-2024 B | | / | | 10 000 |
| TPBJ.02 | TPBJ 6.50% 2018-2025 | | / 10,000 | 38 | 10 300 |
| TPCI.016 | TPCI 6.55% 2014-2022 | 20 | 10,000 / | | 10 000 |
| TPCI.017 | TPCI 3% 2014-2024 | | / | | 10 000 |
| TPCI.018 | TPCI 5.85% 2014-2021 | | / | | 9 825 |
| TPCI.019 | TPCI 5.99% 2015-2025 | | / | | 10 000 |
| TPCI.020 | TPCI 5.85% 2015-2022 | | / | | 10 000 |
| TPBF.05 | TPBF 6,50% 2017-2024 | | / 10,000 | 300 | 10 300 |
| TPBF.06 | TPBF 6.50% 2018-2025 | | / 10,000 | 20 | 10 000 |
| TPBF.07 | TPBF 6,50% 2018-2025 | | / | | 10 000 |
| TPBF.08 | TPBF 6,50% 2019-2027 | | / 10,000 | 35 | 9 900 |
| TPBF.09 | TPBF 6,50% 2019 - 2027 | | / | | 10 300 |
| TPBJ.01 | TPBJ 6.50% 2017-2027 | | / 10,000 | 22 | 10 000 |
| EOS.06 | ETAT SENEGAL 6.50% 2014-2021 | | / | | 3 090 |
| EOS.07 | ETAT SENEGAL 6.30% 2015-2025 | | / 10,000 | 56 | 10 300 |

jeudi 27 août 2020

| | | | | | | |
|----------|--------------------------------|---|-------|---|----------|--------|
| TPBF.O10 | TPBF 6,50% 2020 - 2028 | 7 | 9,900 | / | | 10 000 |
| TPBF.O11 | TPBF 6,50 % 2020-2028 | | | / | | 10 000 |
| TPBF.O3 | TPBF 6,50% 2013-2020 | | | / | | 10 000 |
| TPBF.O4 | TPBF 6.50% 2017-2027 | | | / | | 10 000 |
| BIDC.O3 | BIDC-EBID 6.50% 2014-2021 | | | / | 10,000 | 18 |
| BIDC.O4 | BIDC-EBID 6.10% 2017-2027 | | | / | 8,750 | 51 |
| BIDC.O5 | BIDC-EBID 6,40% 2019-2026 | | | / | | 10 300 |
| BOAD.O12 | BOAD 5.95% 2014-2021 | | | / | | 9 900 |
| CRRH.O1 | CRRH-UEMOA 6.10% 2012-2022 | | | / | | 9 925 |
| CRRH.O2 | CRRH-UEMOA 6.10% 2012-2024 | | | / | | 10 000 |
| CRRH.O9 | CRRH-UEMOA 6.05% 2018-2033 | | | / | | 9 000 |
| SHAF.O3 | SHELTER AFRIQUE 6.6% 2014-2021 | | | / | | 2 000 |
| CRRH.O3 | CRRH-UEMOA 6% 2013-2023 | | | / | | 10 000 |
| CRRH.O4 | CRRH-UEMOA 6% 2014-2024 | | | / | | 9 975 |
| CRRH.O5 | CRRH-UEMOA 5.85% 2015-2025 | | | / | 10,000 | 1 100 |
| CRRH.O6 | CRRH-UEMOA 5.85% 2016-2026 | | | / | | 10 000 |
| CRRH.O7 | CRRH-UEMOA 5.95% 2017-2029 | | | / | 7,877.42 | 20 |
| CRRH.O8 | CRRH-UEMOA 5.95% 2018-2030 | | | / | | 8 729 |

SUKUK ET TITRES ASSIMILES

| Symbole | Titre | Quantité résiduelle à l'achat | Cours Achat / Vente | Quantité résiduelle à la vente | Cours de Référence |
|----------|--------------------------|-------------------------------|---------------------|--------------------------------|--------------------|
| SUKCI.S1 | SUKUK CI 5.75% 2015-2020 | | / | | 9 990 |
| SUKCI.S2 | SUKUK CI 5.75% 2016-2023 | | / | | 10 300 |
| SUKSN.S2 | SUKUK SN 6% 2016-2026 | | / | | 10 300 |
| SUKTG.S1 | SUKUK TG 6.5% 2016-2026 | | / | | 10 300 |

CALENDRIER DES ASSEMBLEES GENERALES

ANNEE : 2020

| Société | Nature | Date | Heure | Lieu |
|--------------------------|----------------|------------|----------|---|
| SUCRIVOIRE | Ordinaire | 28/08/2020 | 09:30:00 | Visioconférence |
| FILTISAC CI | Ordinaire | 20/07/2020 | 15:00:00 | Hôtel RADISSON BLU, situé sur la Route de l'Aéroport, |
| CIE CI | Ordinaire | 30/06/2020 | 08:30:00 | Visioconférence |
| SODECI | Ordinaire | 30/06/2020 | 10:30:00 | Siège Social : 1, Avenue Christiani Treichville ABIDJAN 01 BP 1843 |
| CFAO MOTORS CI | Ordinaire | 30/06/2020 | 09:00:00 | Siège social sis à Abidjan Treichville, 117, Boulevard de Marseille |
| ECOBANK TG | Mixte | 30/06/2020 | 11:00:00 | Eko Hotels & Suites, 1415 Adetokunbo Ademola Street, Victoria Island, Lagos, Nigeria |
| TRACTAFRIC CI | Ordinaire | 30/06/2020 | 10:00:00 | hôtel PULLMAN ABIDJAN sis au Plateau, rue Abdoulaye Fadiga |
| UNIWAX CI | Mixte | 30/06/2020 | 10:00:00 | Espace Latrille Event, sis à Abidjan, Cocody II-Plateaux (Carrefour Duncan) |
| ECOBANK CI | Ordinaire | 30/06/2020 | 10:00:00 | Hôtel Radisson Blu, sis à Abidjan Port Bouët, route de l'aéroport international Felix Houphouët Boigny |
| TOTAL | Ordinaire | 30/06/2020 | 10:00:00 | Siège social de la société |
| ORAGROUP | Ordinaire | 29/06/2020 | 10:00:00 | Hôtel 2 Février situé à la place de l'indépendance, Lomé TOGO |
| SETAO CI | Ordinaire | 26/06/2020 | 10:00:00 | Hôtel TIAMA (salon Ebène) - Abidjan Plateau |
| SMB | Ordinaire | 25/06/2020 | 09:30:00 | Abidjan-Port-Bouët, Boulevard de l'Aéroport |
| SOGB | Ordinaire | 19/06/2020 | 11:00:00 | Immeuble CRRAE-UEMOA sis à Abidjan Plateau |
| SICABLE | Ordinaire | 19/06/2020 | 10:00:00 | Hôtel TIAMA, Boulevard de la République à ABIDJAN |
| SOGB | Ordinaire | 19/06/2020 | 11:00:00 | Immeuble CRRAE-UEMOA sis à Abidjan Plateau (Annule et remplace celui publié le 27/05/2020)) |
| SGB CI | Ordinaire | 12/06/2020 | 09:00:00 | Espace Latrille Events, sis à Abidjan Commune de Cocody, aux Deux-Plateaux Boulevard Latrille |
| NSBC | Ordinaire | 12/06/2020 | 10:00:00 | Abidjan-Plateau, 8-10 Avenue Joseph ANOMA, 01 BP 1264 Abidjan 01 |
| NEI-CEDA CI | Ordinaire | 10/06/2020 | 10:00:00 | Hôtel TIAMA, Abidjan-Plateau |
| BANK OF AFRICA SN | Ordinaire | 29/05/2020 | 09:30:00 | Immeuble Elan II au 2ème Etage, Almadies, Zone 12, Route de Ngor à Dakar |
| SIB | Ordinaire | 26/05/2020 | 09:00:00 | Siège social par Visioconférence |
| BANK OF AFRICA CI | Ordinaire | 22/05/2020 | 09:30:00 | initialement prévue pour le 11 mai 2020 est reportée au 22 mai 2020 au siège social de la banque, immeuble BOA sis à Abidjan plateau, Angle Avenue Terrassons de Fougères et Rue Gourgas 01 BP 4132 - Abidjan |
| SGB CI | Ordinaire | 16/05/2020 | 09:00:00 | Espace latrille Events, sis à Abidjan Commune de cocody, aux Deux-Plateaux Boulevard Latrille |
| BANK OF AFRICA CI | Ordinaire | 11/05/2020 | 09:30:00 | Siège social de la banque, immeuble BOA sis à Abidjan plateau, Angle Avenue Terrassons de Fougères et Rue Gourgas 01 BP 4132 - Abidjan |
| ONATEL BF | Ordinaire | 07/05/2020 | 09:00:00 | L'Assemblée Générale Ordinaire des actionnaires de l'ONATEL SA, ne pourra se tenir physiquement. Le vote des résolutions de l'assemblée aura lieu uniquement par correspondance. |
| SONATEL | Mixte | 04/05/2020 | 10:00:00 | Siège social par Visioconférence |
| BANK OF AFRICA ML | Mixte | 25/04/2020 | 09:30:00 | Au siège, Immeuble BANK OF AFRICA, Avenue du Mali, Quartier ACI 2000 de la Banque BOA MALI |
| BANK OF AFRICA ML | Mixte | 11/04/2020 | 09:30:00 | Siège de la Banque BOA MALI |
| CORIS BANK INTERNATIONAL | Ordinaire | 08/04/2020 | 09:00:00 | Hôtel SOPATEL Silmandé SA |
| BANK OF AFRICA NG | Extraordinaire | 02/04/2020 | 10:00:00 | Centre de Formation de la BOA NIGER (BOA-Siège) |
| BANK OF AFRICA BN | Mixte | 01/04/2020 | 10:00:00 | NOVOTEL à Cotonou |
| BANK OF AFRICA BF | Ordinaire | 30/03/2020 | 10:00:00 | Salle LAICO HOTEL OUAGA 2000 |

L'actualité de la BRVM sur nos plateformes digitales

Infos BRVM

Pour recevoir les informations boursières par SMS, souscrivez :



Côte d'Ivoire : *430#
Bénin : *430*15#



Côte d'Ivoire : #139#
Burkina Faso : *310#



Côte d'Ivoire : *431#
Niger : *512*9#
Togo : *310#

Site web

www.brvm.org



Application Mobile

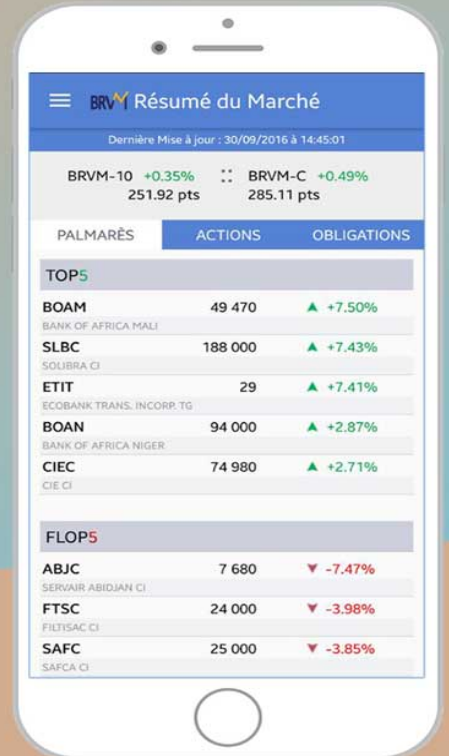

Disponible sur
 Google play

Disponible sur
 App Store

Nous suivre sur :

