

BRVM 10	121,80
Variation Jour	↓ -0,61 %
Variation annuelle	↓ -18,32 %



BULLETIN OFFICIEL DE LA COTE

N° 167

mardi 1 septembre 2020

Site : www.brvm.org

BRVM Composite	130,05
Variation Jour	↓ -0,40 %
Variation annuelle	↓ -18,33 %

Evolution des indices

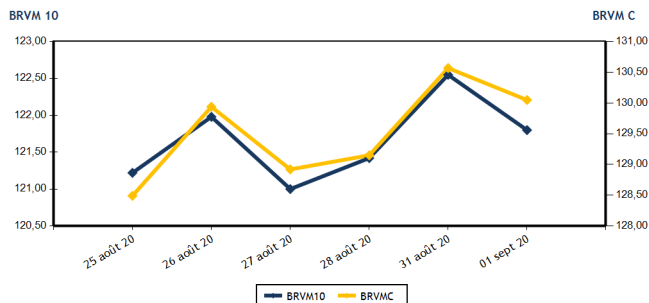

Volumes et valeurs transigés

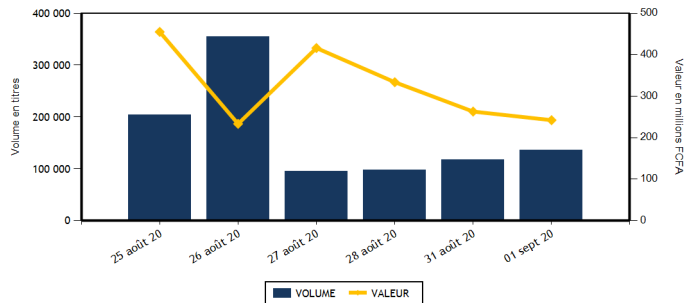

Actions	Niveau	Evol. Jour
Capitalisation boursière (FCFA)(Actions & Droits)	3 907 602 372 296	-0,40 %
Volume échangé (Actions & Droits)	135 767	21,10 %
Valeur transigée (FCFA) (Actions & Droits)	238 974 085	15,39 %
Nombre de titres transigés	33	3,13 %
Nombre de titres en hausse	9	-40,00 %
Nombre de titres en baisse	17	88,89 %
Nombre de titres inchangés	7	-12,50 %

Obligations	Niveau	Evol. Jour
Capitalisation boursière (FCFA)	5 417 867 475 305	0,03 %
Volume échangé	340	-93,92 %
Valeur transigée (FCFA)	3 401 500	-93,92 %
Nombre de titres transigés	3	-62,50 %
Nombre de titres en hausse	1	0,00 %
Nombre de titres en baisse	0	-100,00 %
Nombre de titres inchangés	2	-66,67 %

PLUS FORTES HAUSSES

Titres	Cours	Evol. Jour	Evol. annuelle
CORIS BANK INTERNATIONAL (CBIBF)	7 700	3,98 %	-3,75 %
BICI CI (BICC)	5 400	3,65 %	-20,59 %
SOCIETE IVOIRIENNE DE BANQUE (SIBC)	2 580	3,20 %	-8,51 %
BANK OF AFRICA ML (BOAM)	990	3,13 %	-13,91 %
BOLLROE (SDSC)	1 380	2,99 %	-8,00 %

PLUS FORTES BAISES

Titres	Cours	Evol. Jour	Evol. annuelle
NSIA BANQUE COTE D'IVOIRE (NSBC)	3 195	-7,39 %	-50,62 %
CIE CI (CIEC)	1 155	-7,23 %	-27,81 %
UNIWAX CI (UNXC)	900	-7,22 %	-47,83 %
SOE CI (SDCC)	2 800	-6,98 %	0,00 %
TOTAL CI (TTLC)	1 245	-5,68 %	-26,76 %

INDICES SECTORIELS

Base = 100 au 14 juin 1999	Nombre de sociétés	Valeur	Evol. Jour	Evol. annuelle	Volume	Valeur	PER moyen
BRVM - INDUSTRIE	12	32,81	-1,38 %	-12,88 %	5 901	4 102 400	51,96
BRVM - SERVICES PUBLICS	4	378,72	-1,00 %	-23,55 %	19 804	105 720 095	7,80
BRVM - FINANCES	15	52,73	0,21 %	-13,54 %	93 662	112 198 140	5,93
BRVM - TRANSPORT	2	338,12	2,90 %	-7,81 %	276	345 880	8,00
BRVM - AGRICULTURE	5	65,09	-1,00 %	-24,21 %	6 605	11 085 300	6,40
BRVM - DISTRIBUTION	7	204,10	-0,79 %	-19,41 %	9 519	5 522 270	9,81
BRVM - AUTRES SECTEURS	1	228,27	0,00 %	-24,49 %	0	0	2,87
BRVM - PETITES CAPITALISATIONS	-	-	-	-	-	-	-

Indicateurs	1er et 2è Comp.	BRVM PC
PER moyen du marché	9,59	
Taux de rendement moyen du marché	10,13	
Taux de rentabilité moyen du marché	11,67	
Nombre de sociétés cotées	46	
Nombre de lignes obligataires	73	
Volume moyen annuel par séance	239 601,00	
Valeur moyenne annuelle par séance	458 384 981,97	

Indicateurs	1er et 2è Comp.	BRVM PC
Ratio moyen de liquidité	11,25	
Ratio moyen de satisfaction	59,61	
Ratio moyen de tendance	529,87	
Ratio moyen de couverture	18,87	
Taux de rotation moyen du marché	0,01	
Prime de risque du marché	0,04	
Nombre de SGI participantes	25	

Définitions

Volume moyen annuel par séance = Valeur annuel échangé / nombre de séances
 Valeur moyenne annuelle par séance = Valeur annuelle échangée / nombre de séances
 Ratio moyen de liquidité = Moyenne des ratios de liquidité (Titres échangés / Volume des ordres de vente)
 Ratio moyen de satisfaction = Moyenne des ratios de satisfaction (Titres échangés / Volume des ordres d'achat)
 Ratio moyen de tendance = Moyenne des ratios de tendance (Volume des ordres d'achat / Volume des ordres de vente)
 Ratio moyen de couverture = Moyenne des ratios de couverture (Volume des ordres de vente / Volume des ordres d'achat)

Taux moyen de rotation = moyenne des taux de rotation des actions cotées (volume transigé / capi flottante)
 PER moyen du marché = moyenne des PER des actions cotées ayant un PER positif
 Taux de rendement moyen = moyenne des taux de rendement des actions cotées ayant distribué un dividende
 Taux de rentabilité moyen = moyenne des taux de rentabilité des actions cotées
 Prime de risque du marché = (1 / le PER moyen du marché) - le taux de référence actuel des emprunts d'Etat



BRVM - BOURSE REGIONALE DES VALEURS MOBILIERES
 BRVM - Société Anonyme au capital de 3.062.040.000 CFA - RC : CI - ABJ - 1997 - B - 208435 - CC : 9819725 - E
 Siège Social : Abidjan - CÔTE D'IVOIRE. Adresse : 18, Rue Joseph ANOMA (Rue des Banques) - Abidjan
 Tél : +225 20 32 66 85 / 86, Fax : +225 20 32 66 84, Mail : brvm@brvm.org, Site Web : www.brvm.org

MARCHE DES ACTIONS

Symbole	Titre	Cours Précédent	Cours du jour		Variation jour	Séance de cotation		Cours Référence	Variation de l'année précédente	Dernier dividende payé		Rdt. Net	PER
			Ouv.	Clôt.		Volume	Valeur			Montant net	Date		
SECTEUR - INDUSTRIE		32,81	points		↓	-1,38 %							
CABC	SICABLE CI	845	845	840	-0,59 %	3 596	3 101 325	840	33,33 %	75,00	29-juil.-20	8,93 %	7,79
FTSC	FILTISAC CI	1 240	1 200	1 200	-3,23 %	131	157 200	1 200	-30,43 %	125,00	6-août-20	10,42 %	9,12
NEIC	NEI-CEDA CI	150	155	150	0,00 %	35	5 275	150	7,14 %	9,00	28-juin-01		3,26
NTLC	NESTLE CI	280	280	280	0,00 %	210	58 800	280	-29,11 %	31,50	12-août-11		
SEMC	CROWN SIEM CI	135	135	135	0,00 %	770	103 950	135	3,85 %	16,92	29-sept.-17		4,93
SIVC	AIR LIQUIDE CI	175	NC	NC	0,00 %			175	-5,41 %	63,00	29-sept.-17		
SLBC	SOLIBRA CI	45 500	NC	NC	0,00 %			45 500	1,11 %	1 368,00	6-juin-19	3,01 %	57,39
SMBC	SMB CI	2 500	2 400	2 400	-4,00 %	8	19 200	2 400	-4,00 %	450,00	30-août-19	18,75 %	325,36
STBC	SITAB CI	530	530	530	0,00 %	1 025	543 250	530	-12,40 %	206,20	19-juin-17		1,80
TTRC	TRITURAF CI-Ste en Liquidation	490	SP	SP	0,00 %			490	0,00 %	1 440,00	19-juil.-02		
UNLC	UNILEVER CI	4 775	NC	NC	0,00 %			4 775	0,00 %	1 233,00	9-juil.-12		
UNXC	UNIWAX CI	970	900	900	-7,22 %	126	113 400	900	-47,83 %	181,80	11-juil.-19	20,20 %	6,04
TOTAL						5 901	4 102 400						51,96
SECTEUR - SERVICES PUBLICS		378,72	points		↓	-1,00 %							
CIEC	CIE CI	1 245	1 190	1 155	-7,23 %	160	185 300	1 155	-27,81 %	104,98	5-août-20	9,09 %	9,90
ONTBF	ONATEL BF	2 900	2 885	2 850	-1,72 %	14 495	41 783 895	2 850	5,36 %	387,17	10-juin-20	13,58 %	6,44
SDCC	SODE CI	3 010	2 800	2 800	-6,98 %	35	98 000	2 800	0,00 %	270,00	29-oct.-19	9,64 %	8,54
SNTS	SONATEL SN	12 490	12 490	12 440	-0,40 %	5 114	63 652 900	12 440	-26,80 %	1 225,00	20-mai-20	9,85 %	6,32
TOTAL						19 804	105 720 095						7,80
SECTEUR - FINANCES		52,73	points		↑	0,21 %							
BICC	BICI CI	5 210	5 400	5 400	3,65 %	20	108 000	5 400	-20,59 %	182,90	17-juil.-19	3,39 %	9,19
BOAB	BANK OF AFRICA BN	3 700	3 675	3 690	-0,27 %	50	184 200	3 690	2,22 %	436,00	15-mai-20	11,82 %	4,99
BOABF	BANK OF AFRICA BF	3 250	3 250	3 250	0,00 %	17 112	55 605 800	3 250	-14,25 %	370,00	4-mai-20	11,38 %	3,86
BOAC	BANK OF AFRICA CI	2 835	2 835	2 800	-1,23 %	2 428	6 813 620	2 800	-29,91 %	315,00	15-juin-20	11,25 %	3,89
BOAM	BANK OF AFRICA ML	960	995	990	3,13 %	113	111 885	990	-13,91 %	271,00	15-mai-19	27,37 %	
BOAN	BANK OF AFRICA NG	3 355	3 400	3 350	-0,15 %	326	1 093 350	3 350	-1,03 %	429,66	20-mai-20	12,83 %	5,12
BOAS	BANK OF AFRICA SENEGAL	1 350	1 350	1 345	-0,37 %	1 051	1 391 490	1 345	-12,94 %	161,00	19-juin-20	11,97 %	3,54
CBIBF	CORIS BANK INTERNATIONAL	7 405	7 400	7 700	3,98 %	114	863 740	7 700	-3,75 %	420,00	8-juil.-20	5,45 %	8,90
ECOC	ECOBANK COTE D'IVOIRE	3 000	2 925	2 885	-3,83 %	304	861 980	2 885	-27,69 %	353,00	20-juil.-20	12,24 %	6,26
ETIT	ECOBANK TRANS. INCORP. TG	13	13	13	0,00 %	54 500	708 500	13	-7,14 %	1,21	28-avr.-17		1,46
NSBC	NSIA BANQUE COTE D'IVOIRE	3 450	3 195	3 195	-7,39 %	2 189	7 003 855	3 195	-50,62 %	77,69	27-juil.-20	2,43 %	5,44
ORGT	ORAGROUP TOGO	4 095	NC	NC	0,00 %			4 095	-2,50 %	59,52	17-juil.-20	1,45 %	15,51
SAFC	SAFCA CI	300	NC	NC	0,00 %			300	-10,45 %	23,04	29-juil.-11		
SGBC	SOCIETE GENERALE COTE D'IVOIRE	6 900	6 895	6 895	-0,07 %	71	479 600	6 895	-10,45 %	273,00	29-juil.-20	3,96 %	4,27
SIBC	SOCIETE IVOIRIENNE DE BANQUE	2 500	2 500	2 580	3,20 %	15 384	36 972 120	2 580	-8,51 %	270,00	19-juin-20	10,47 %	4,60
TOTAL						93 662	112 198 140						5,93
SECTEUR - TRANSPORT		338,12	points		↑	2,90 %							
SDSC	BOLLORE	1 340	1 240	1 380	2,99 %	276	345 880	1 380	-8,00 %	184,00	6-juin-19	13,33 %	8,00
SVOC	MOVIS CI	2 395	SP	SP	0,00 %			2 395	0,00 %	270,00	5-juil.-99		

TOTAL	276	345 880	8,00
-------	-----	---------	------

MARCHE DES ACTIONS

Symbole	Titre	Cours Précédent	Cours du jour		Variation jour	Séance de cotation		Cours Référence	Variation de l'année précédente	Dernier dividende payé		Rdt. Net	PER
			Ouv.	Clôt.		Volume	Valeur			Montant net	Date		
SECTEUR - AGRICULTURE		65,09	points		↓	-1,00 %							
PALC	PALM CI	1 200	1 200	1 205	0,42 %	300	360 500	1 205	-33,79 %	253,47	24-sept.-18		
SCRC	SUCRIVOIRE	470	NC	NC	0,00 %			470	-22,31 %	72,00	28-sept.-18		
SICC	SICOR CI	1 890	NC	NC	0,00 %			1 890	-31,02 %	1 919,00	25-sept.-00		1,15
SOGC	SOGB CI	1 750	1 750	1 700	-2,86 %	6 305	10 724 800	1 700	-34,11 %	126,00	15-juil.-20	7,41 %	8,12
SPHC	SAPH CI	1 310	NC	NC	0,00 %			1 310	0,00 %	78,00	27-sept.-18		9,92
TOTAL						6 605	11 085 300						6,40
SECTEUR - DISTRIBUTION		204,10	points		↓	-0,79 %							
ABJC	SERVAIR ABIDJAN CI	980	990	990	1,02 %	99	98 010	990	-20,80 %	164,96	30-sept.-19	16,66 %	7,16
BNBC	BERNABE CI	605	NC	NC	0,00 %			605	-13,57 %	45,00	19-juil.-19	7,44 %	9,47
CFAC	CFAO MOTORS CI	380	380	390	2,63 %	45	17 350	390	-10,34 %	26,07	25-août-20	6,69 %	13,46
PRSC	TRACTAFRIC MOTORS CI	2 795	NC	NC	0,00 %			2 795	9,46 %	159,30	1-sept.-20	5,40 %	16,72
SHEC	VIVO ENERGY CI	590	575	600	1,69 %	9 299	5 311 090	600	-25,00 %	64,29	2-août-19	10,71 %	7,01
TTLC	TOTAL CI	1 320	1 225	1 245	-5,68 %	26	32 050	1 245	-26,76 %	108,40	11-oct.-19	8,71 %	7,66
TTLS	TOTAL SN	1 280	1 275	1 280	0,00 %	50	63 770	1 280	-24,71 %	105,30	29-juil.-19	8,23 %	7,16
TOTAL						9 519	5 522 270						9,81
AUTRES SECTEURS		228,27	points		→	0,00 %							
STAC	SETAO CI	185	NC	NC	0,00 %			185	-24,49 %				2,87
TOTAL						0	0						2,87
TOTAL - Marché des actions						135 767	238 974 085						

MARCHE DES DROITS

Symbole	Titre	Cours Précédent	Cours du jour		Variation jour	Séance de cotation		Cours Référence	Variation depuis l'origine	Parité	Periode de négociation	
			Ouv.	Clôt.		Volume	Valeur				Début	fin
TOTAL												
TOTAL - Marché des droits												

TROISIEME COMPARTIMENT - BRVM PETITES CAPITALISATIONS

Symbole	Titre	Cours Précédent	Cours du jour		Variation jour	Séance de cotation		Cours Référence	Variation depuis l'origine
			Ouv.	Clôt.		Volume	Valeur		
TOTAL									
TOTAL - 3ème Compartiment - BRVM PC									

Légende:
 (#) Fractionnement du titre - Valeur théorique
 Cours du jour: Ouv.: Ouverture Clôt.: Clôture Moy.: Moyen
 Mentions : NC: Non Coté Ex-c: Ex-coupon Ex-d: Ex-droit SP: Suspendu Val-T: Valeur Théorique
 PER = Cours / BNPA selon les données disponibles Rdt. Net: Rendement net (DNPA / Cours)
 Comp.: 1 - Premier Compartiment 2 - Second Compartiment 3 - Compartiment de croissance
 Ratio de liquidité = Titres échangés / Volume des ordres de vente
 : Progression de l'indice sectoriel : Stabilité de l'indice sectoriel : Recul de l'indice sectoriel

MARCHE DES OBLIGATIONS

Symbole	Titre	Valeur nominale	Cours Précédent	Cours du jour	Cours Référence	Séance de cotation		Coupon couru	Coupon d'intérêt		Type Amort	
						Volume	Valeur	Période	Montant net	Eché.		
OBLIGATIONS D'ETAT												
EOM.01	ETAT DU MALI 6.20% 2016-2023	4 999	4 999	NC	4 999			85,76	A	309,94	23-mai-21	ACD
EOM.02	Etat du Mali 6.50% 2017-2024	8 000	7 999	NC	7 999.20			190,90	A	520,00	20-avr.-21	AC
EOM.03	ETAT DU MALI 6,50 % 2018-2025	10 000	9 800	NC	9 800			586,07	A	650,00	7-oct.-20	AC
EOM.04	ETAT DU MALI 6,50% 2019-2027	10 000	9 800	NC	9 800			90,82	A	650,00	12-juil.-21	AC
EOM.05	ETAT DU MALI 6,50% 2020-2028	10 000	9 900	NC	9 900			281,37	A	650,00	27-mars-21	ACD
EOS.05	ETAT SENEGAL 6.50% 2013-2023	10 000	10 000	NC	10 000			60,05	S	325,00	29-janv.-21	ACD
EOS.06	ETAT SENEGAL 6.50% 2014-2021	3 000	3 090	NC	3 090			51,40	S	97,50	27-nov.-20	ACD
EOS.07	ETAT SENEGAL 6.30% 2015-2025	10 000	10 300	NC	10 300			170,41	S	316,72	25-nov.-20	ACD
TPBF.O10	TPBF 6,50% 2020 - 2028	10 000	10 000	10 000	10 000	24	240 000	291,44	S	325,00	20-sept.-20	ACD
TPBF.O11	TPBF 6,50 % 2020-2028	10 000	10 000	NC	10 000			190,76	S	650,00	9-janv.-21	ACD
TPBF.O3	TPBF 6,50% 2013-2020	10 000	10 000	NC	10 000			167,80	S	325,00	29-nov.-20	ACD
TPBF.O4	TPBF 6.50% 2017-2027	10 000	10 000	NC	10 000			56,99	S	327,67	31-janv.-21	ACD
TPBF.O5	TPBF 6,50% 2017-2024	10 000	10 000	10 300	10 300	10	101 500	113,66	S	325,00	29-déc.-20	ACD
TPBF.O6	TPBF 6.50% 2018-2025	10 000	10 000	NC	10 000			156,28	S	325,00	5-déc.-20	ACD
TPBF.O7	TPBF 6,50% 2018-2025	10 000	10 000	NC	10 000			192,53	S	325,00	15-nov.-20	AC
TPBF.O8	TPBF 6,50% 2019-2027	10 000	9 900	NC	9 900			209,57	S	326,78	6-nov.-20	ACD
TPBF.O9	TPBF 6,50% 2019 - 2027	10 000	10 300	NC	10 300			259,29	S	325,00	8-oct.-20	ACD
TPBJ.O1	TPBJ 6.50% 2017-2027	10 000	10 000	NC	10 000			261,78	A	650,00	7-avr.-21	ACD
TPBJ.O2	TPBJ 6.50% 2018-2025	10 000	10 300	NC	10 300			167,80	S	325,00	29-nov.-20	ACD
TPCI.O16	TPCI 6.55% 2014-2022	10 000	10 030	NC	10 030			186,63	A	655,00	20-mai-21	ACD
TPCI.O17	TPCI 3% 2014-2024	10 000	10 000	NC	10 000			60,66	S	150,00	19-déc.-20	ACD
TPCI.O18	TPCI 5.85% 2014-2021	10 000	9 825	NC	9 825			118,28	S	292,50	19-déc.-20	ACD
TPCI.O19	TPCI 5.99% 2015-2025	10 000	10 000	NC	10 000			180,52	A	599,00	14-mai-21	ACD
TPCI.O20	TPCI 5.85% 2015-2022	10 000	10 000	NC	10 000			238,16	S	292,50	5-oct.-20	ACD
TPCI.O21	TPCI 6% 2016-2028	10 000	10 000	NC	10 000			240,00	A	600,00	8-avr.-21	ACD
TPCI.O22	TPCI 5.90% 2016 - 2026	10 000	10 000	NC	10 000			126,08	A	590,00	15-juin-21	ACD
TPCI.O23	TPCI 5.90% 2016-2026	10 000	10 000	NC	10 000			465,87	A	590,00	17-nov.-20	ACD
TPCI.O24	TPCI 6.25% 2017-2029	10 000	10 000	NC	10 000			262,98	S	312,50	30-sept.-20	ACD
TPCI.O25	TPCI 5,95% 2017-2024 A	10 000	9 950	NC	9 950			211,34	S	297,50	24-oct.-20	ACD
TPCI.O26	TPCI 5,95% 2017-2024 B	10 000	10 000	NC	10 000			184,32	S	297,50	10-nov.-20	ACD
TPCI.O27	TPCI 6% 2017-2025	10 000	10 000	NC	10 000			104,92	S	300,00	29-déc.-20	ACD
TPCI.O28	TPCI 6% 2018 - 2026	10 000	10 300	NC	10 300			49,32	A	600,00	2-août-21	ACD
TPCI.O29	TPCI 6% 2018-2026	10 000	10 000	NC	10 000			521,31	A	600,00	19-oct.-20	ACD
TPCI.O30	TPCI 5,95% 2018-2025	10 000	10 000	NC	10 000			130,05	S	297,50	13-déc.-20	ACD
TPCI.O31	TPCI 5,75% 2019 - 2026	10 000	10 000	NC	10 000			115,00	A	575,00	20-juin-21	ACD
TPCI.O32	TPCI 2,23% 2019-2026	10 000		NC				0,00	A	0,00	20-juin-21	ACD
TPCI.O33	TPCI 5.75% 2019-2026	10 000	10 000	NC	10 000			259,93	A	575,00	20-mars-21	ACD
TPCI.O34	TPCI 6% 2019-2029	10 000	10 000	NC	10 000			271,23	A	600,00	20-mars-21	ACD
TPCI.O35	TPCI 5,75% 2019 -2026	10 000	10 000	NC	10 000			81,92	A	575,00	11-juil.-21	ACD
TPCI.O36	TPCI 5,75% 2019- 2026	10 000	10 000	NC	10 000			17,33	A	575,00	21-août-21	ACD
TPCI.O37	TPCI 5,80% 2019-2026	10 000	10 000	NC	10 000			431,04	A	580,00	4-déc.-20	ACD
TPCI.O38	TPCI 5,75% 2019-2026	10 000	10 000	NC	10 000			427,32	A	575,00	4-déc.-20	ACD
TPCI.O39	TPCI 5,75% 2019-2026	10 000	10 300	NC	10 300			502,73	A	575,00	17-oct.-20	ACD
TPCI.O40	TPCI 5,75% 2019-2026	10 000	10 000	NC	10 000			369,19	A	575,00	10-janv.-21	ACD
TPCI.O41	TPCI 5,80% 2020-2027	10 000	10 300	NC	10 300			294,75	A	580,00	28-févr.-21	ACD
TPCI.O42	TPCI 5,90% 2020-2030	10 000	10 000	NC	10 000			299,84	A	590,00	28-févr.-21	ACD
TPCI.O43	TPCI 5,90% 2020-2030	10 000	10 000	NC	10 000			211,75	A	590,00	23-avr.-21	ACD
TPCI.O44	TPCI 5,80% 2020-2027	10 000	10 000	NC	10 000			208,16	A	580,00	23-avr.-21	ACD
TPCI.O45	TPCI 5,80% 2020-2027	10 000	10 000	NC	10 000			122,36	A	580,00	16-juin-21	ACD
TPCI.O46	TPCI 5,90% 2020-2030	10 000	10 000	NC	10 000			124,47	A	590,00	16-juin-21	ACD
TPNE.O1	TRESOR PUBLIC DU NIGER 6,50% 2019-2026	10 000	10 300	NC	10 300			279,59	A	650,00	28-mars-21	ACD
TPNE.O2	TRESOR PUBLIC DU NIGER 6,50% 2019 - 2026	10 000	10 000	10 000	10 000	306	3 060 000	705,05	A	650,00	1-août-20	ACD
TOTAL						340	3 401 500					

OBLIGATIONS REGIONALES

BIDC.O3	BIDC-EBID 6.50% 2014-2021	10 000	10 000	NC	10 000	277,31	S	325,00	28-sept.-20	ACD
BIDC.O4	BIDC-EBID 6.10% 2017-2027	8 750	9 013	NC	9 012.50	112,60	A	533,75	16-juin-21	ACD
BIDC.O5	BIDC-EBID 6,40% 2019-2026	10 000	10 300	NC	10 300	88,70	S	320,00	12-janv.-21	ACD
BOAD.O12	BOAD 5.95% 2014-2021	10 000	9 900	NC	9 900	406,42	A	595,00	26-déc.-20	ACD
CRRH.O1	CRRH-UEMOA 6.10% 2012-2022	10 000	9 925	NC	9 925	31,49	S	305,00	13-févr.-21	AC
CRRH.O2	CRRH-UEMOA 6.10% 2012-2024	10 000	10 000	NC	10 000	76,25	S	305,00	17-janv.-21	AC
CRRH.O3	CRRH-UEMOA 6% 2013-2023	10 000	10 000	NC	10 000	209,84	S	300,00	26-oct.-20	AC
CRRH.O4	CRRH-UEMOA 6% 2014-2024	10 000	9 975	NC	9 975	103,28	S	300,00	30-déc.-20	AC
CRRH.O5	CRRH-UEMOA 5.85% 2015-2025	10 000	9 999	NC	9 999	94,56	S	294,90	4-janv.-21	AC
CRRH.O6	CRRH-UEMOA 5.85% 2016-2026	10 000	10 000	NC	10 000	95,38	S	292,50	3-janv.-21	ACD
CRRH.O7	CRRH-UEMOA 5.95% 2017-2029	7 917	7 873	NC	7 873.46	136,96	S	235,52	17-nov.-20	AC
CRRH.O8	CRRH-UEMOA 5.95% 2018-2030	8 750	8 729	NC	8 729	102,42	S	260,31	21-déc.-20	AC
CRRH.O9	CRRH-UEMOA 6.05% 2018-2033	9 000	9 000	NC	9 000	107,11	S	272,25	21-déc.-20	AC
SHAF.O3	SHELTER AFRIQUE 6.6% 2014-2021	1 000	1 000	NC	1 000	0,72	S	33,27	28-févr.-21	ACD
TOTAL						0		0		

OBLIGATIONS PIVEES

BHNS.O1	DIASPORA BONDS BHS 6,25% 2019-	10 000	9 999	NC	9 999	90,75	S	315,07	10-janv.-21	ACD
SIFC.O1	SIFCA 6.90% 2013-2021	10 000	10 000	NC	10 000	44,46	A	676,20	8-août-21	ACD
SNLC.O1	SENELEC 6,50% 2018-2025	10 000	10 300	NC	10 300	279,08	S	325,00	27-sept.-20	AC
TOTAL						0		0		

SUKUK ET TITRES ASSIMILES

SUKCI.S1	SUKUK CI 5.75% 2015-2020	10 000	9 990	NC	9 990	103,82	S	292,29	28-déc.-20	AC
SUKCI.S2	SUKUK CI 5.75% 2016-2023	10 000	10 300	NC	10 300	284,31	S	293,89	7-sept.-20	ACD
SUKSN.S2	SUKUK SN 6% 2016-2026	10 000	10 300	NC	10 300	61,67	S	306,67	26-janv.-21	ACD
SUKTG.S1	SUKUK TG 6.5% 2016-2026	10 000	10 300	NC	10 300	30,81	S	377,99	17-févr.-21	ACD
TOTAL						0		0		
TOTAL - Marché des obligations						340		3 401 500		

Légende :
 (#) (*) Ex-Coupon couru (#) Cours de référence amorti / Coupon couru Ex-c (#) Ex-marge de profits
 Cours du jour: Ouv.: Ouverture Clôt.: Clôture Moy.: Moyen
 Type Amort: Type d'Amortissement IF: In Fine AC: Amortissement Constant AD: Amortissement Dégressif ACD: Amortissement Constant Différé
 Période: Périodicité de paiement des coupons A: Annuelle S: Semestrielle T: Trimestrielle
 Eché.: Échéance de paiement des intérêts
 Mentions: NC: Non Coté Ex-c: Ex-coupon ou Ex-droit SP: Suspendu

INFORMATIONS

OPERATIONS EN COURS

Emetteur	Opération
TPCI	Emprunt obligataire "TPCI 5,80 % 2020-2027" (TPCI.O47) - Première cotation le 11 septembre 2020
SONATEL	Emprunt obligataire "SONATEL 6,50% 2020-2027" (SNTS.O1) - Première cotation le 15 septembre 2020
TRACTAFRIC CI	Païement de dividendes de 159,3 FCFA net par action, le 01/09/2020

AVIS

Entité	N°	Nature	Objet
--------	----	--------	-------

COMMUNIQUES

Emetteur	N°	Nature	Objet
SGO	20200901	Communiqué	Avis de changement de profil d'investissement << FCP ACTIONS PHARMACIE>>

QUANTITES RESIDUELLES
MARCHE DES ACTIONS

Symbole	Titre	Quantité résiduelle à l'achat	Cours Achat / Vente			Quantité résiduelle à la vente	Cours de Référence
ABJC	SERVAIR ABIDJAN CI	152	985	/	990	102	990
BICC	BICI CI			/	5,400	670	5 400
BNBC	BERNABE CI	3	610	/	650	5 800	605
BOAB	BANK OF AFRICA BN	5	3,550	/	3,680	22	3 690
BOABF	BANK OF AFRICA BF	2 400	3,250	/	3,300	40	3 250
BOAC	BANK OF AFRICA CI	50	2,750	/	2,800	94	2 800
BOAM	BANK OF AFRICA ML	9	970	/	990	25	990
BOAN	BANK OF AFRICA NG	2	3,300	/	3,350	36	3 350
BOAS	BANK OF AFRICA SENEGAL	345	1,305	/	1,345	297	1 345
CABC	SICABLE CI	700	835	/	840	6	840
CBIBF	CORIS BANK INTERNATIONAL	36	7,410	/	7,700	480	7 700
CFAC	CFAO MOTORS CI	40	380	/	390	15	390
CIEC	CIE CI			/	1,155	175	1 155
ECOC	ECOBANK COTE D'IVOIRE	7	2,830	/	2,885	14	2 885
ETIT	ECOBANK TRANS. INCORP. TG			/	Marché	533 637	13
FTSC	FILTISAC CI			/	1,200	799	1 200
NEIC	NEI-CEDA CI	419	145	/	150	1 150	150
NSBC	NSIA BANQUE COTE D'IVOIRE	11	3,195	/	3,400	500	3 195
N TLC	NESTLE CI			/	280	239	280
ONTBF	ONATEL BF	100	2,845	/	2,850	296	2 850
ORGT	ORAGROUP TOGO			/	Marché	1 000	4 095
PALC	PALM CI	45	Marché	/			1 205
PRSC	TRACTAFRIC MOTORS CI			/	2,795	335	2 795
SAFC	SAFCA CI			/	300	982	300
SCRC	SUCRIVOIRE	200	480	/	490	110	470
SDCC	SOE CI	337	2,800	/	2,840	1 000	2 800
SDSC	BOLLORE	14	1,240	/	1,380	65	1 380
SEMC	CROWN SIEM CI	345	130	/	135	1 258	135
SGBC	SOCIETE GENERALE COTE D'IVOIRE	8	6,705	/	6,895	110	6 895
SHEC	VIVO ENERGY CI	22	570	/	600	255	600
SIBC	SOCIETE IVOIRIENNE DE BANQUE	701	2,400	/	2,580	191	2 580
SICC	SICOR CI			/			1 890
SIVC	AIR LIQUIDE CI	100	185	/			175
SLBC	SOLIBRA CI			/	Marché	6	45 500
SMBC	SMB CI			/	2,400	31	2 400
SNTS	SONATEL SN	72	12,325	/	12,440	120	12 440
SOGC	SOGB CI	10	1,695	/	1,800	2	1 700
SPHC	SAPH CI	396	1,215	/	1,310	250	1 310
STAC	SETAO CI	3	190	/	195	1 000	185
STBC	SITAB CI			/	530	475	530
SVOC	MOVIS CI			/			2 395
TTLC	TOTAL CI	5	1,225	/	1,245	240	1 245
TTLS	TOTAL SN	33	1,250	/	1,280	4 296	1 280
TTRC	TRITURAF CI-Ste en Liquidation			/			490
UNLC	UNILEVER CI			/			4 775
UNXC	UNIWAX CI			/	Marché	2	900

QUANTITES RESIDUELLES

MARCHE DES DROITS

Symbole	Titre	Quantité résiduelle à l'achat	Cours Achat / Vente	Quantité résiduelle à la vente	Cours de Référence
---------	-------	-------------------------------	---------------------	--------------------------------	--------------------

TROISIEME COMPARTIMENT - BRVM PETITES CAPITALISATIONS

Symbole	Titre	Quantité résiduelle à l'achat	Cours Achat / Vente	Quantité résiduelle à la vente	Cours de Référence
---------	-------	-------------------------------	---------------------	--------------------------------	--------------------

QUANTITES RESIDUELLES

MARCHE DES OBLIGATIONS

Symbole	Titre	Quantité résiduelle à l'achat	Cours Achat / Vente	Quantité résiduelle à la vente	Cours de Référence
BHSN.01	DIASPORA BONDS BHS 6,25% 2019-		/ 9,999	109	9 999
SIFC.01	SIFCA 6.90% 2013-2021		/		10 000
SNLC.01	SENELEC 6,50% 2018-2025		/ 10,000	106	10 300
EOM.01	ETAT DU MALI 6.20% 2016-2023		/		4 999
EOM.02	Etat du Mali 6.50% 2017-2024		/ 7,999.20	100	7 999
EOM.03	ETAT DU MALI 6,50 % 2018-2025		/		9 800
EOM.04	ETAT DU MALI 6,50% 2019-2027		/		9 800
EOM.05	ETAT DU MALI 6,50% 2020-2028		/ 10,000	926	9 900
EOS.05	ETAT SENEGAL 6.50% 2013-2023		/		10 000
TPCI.045	TPCI 5,80% 2020-2027		/		10 000
TPCI.046	TPCI 5,90% 2020-2030		/		10 000
TPNE.01	TRESOR PUBLIC DU NIGER 6,50% 2019-2026		/		10 300
TPNE.02	TRESOR PUBLIC DU NIGER 6,50% 2019 - 2026		/ 10,000	1 024	10 000
TPCI.039	TPCI 5,75% 2019-2026		/		10 300
TPCI.040	TPCI 5,75% 2019-2026		/		10 000
TPCI.041	TPCI 5,80% 2020-2027		/		10 300
TPCI.042	TPCI 5,90% 2020-2030		/ 10,000	85	10 000
TPCI.043	TPCI 5,90% 2020-2030		/		10 000
TPCI.044	TPCI 5,80% 2020-2027		/		10 000
TPCI.033	TPCI 5.75% 2019-2026		/		10 000
TPCI.034	TPCI 6% 2019-2029		/ 10,000	32	10 000
TPCI.035	TPCI 5,75% 2019 - 2026		/ 10,000	100	10 000
TPCI.036	TPCI 5,75% 2019- 2026		/		10 000
TPCI.037	TPCI 5,80% 2019-2026		/		10 000
TPCI.038	TPCI 5,75% 2019-2026		/		10 000
TPCI.027	TPCI 6% 2017-2025		/		10 000
TPCI.028	TPCI 6% 2018 - 2026		/		10 300
TPCI.029	TPCI 6% 2018-2026		/ 10,000	25	10 000
TPCI.030	TPCI 5,95% 2018-2025		/		10 000
TPCI.031	TPCI 5,75% 2019 - 2026		/		10 000
TPCI.032	TPCI 2,23% 2019-2026		/		10 000
TPCI.021	TPCI 6% 2016-2028		/		10 000
TPCI.022	TPCI 5.90% 2016 - 2026		/		10 000
TPCI.023	TPCI 5.90% 2016-2026		/		10 000
TPCI.024	TPCI 6.25% 2017-2029		/		10 000
TPCI.025	TPCI 5,95% 2017-2024 A		/		9 950
TPCI.026	TPCI 5,95% 2017-2024 B		/		10 000
TPBJ.02	TPBJ 6.50% 2018-2025		/ 10,000	50	10 300
TPCI.016	TPCI 6.55% 2014-2022		/ 10,000	125	10 030
TPCI.017	TPCI 3% 2014-2024		/		10 000
TPCI.018	TPCI 5.85% 2014-2021		/		9 825
TPCI.019	TPCI 5.99% 2015-2025		/		10 000
TPCI.020	TPCI 5.85% 2015-2022		/		10 000
TPBF.05	TPBF 6,50% 2017-2024		/		10 300
TPBF.06	TPBF 6.50% 2018-2025		/ 10,000	20	10 000
TPBF.07	TPBF 6,50% 2018-2025		/		10 000
TPBF.08	TPBF 6,50% 2019-2027		/ 10,000	35	9 900
TPBF.09	TPBF 6,50% 2019 - 2027		/		10 300
TPBJ.01	TPBJ 6.50% 2017-2027		/		10 000

mardi 1 septembre 2020

EOS.O6	ETAT SENEGAL 6.50% 2014-2021			/			3 090
EOS.O7	ETAT SENEGAL 6.30% 2015-2025			/			10 300
TPBF.O10	TPBF 6,50% 2020 - 2028		7	9,900	/		10 000
TPBF.O11	TPBF 6,50 % 2020-2028			/			10 000
TPBF.O3	TPBF 6,50% 2013-2020			/			10 000
TPBF.O4	TPBF 6.50% 2017-2027			/	10,000	800	10 000
BIDC.O3	BIDC-EBID 6.50% 2014-2021			/	10,000	636	10 000
BIDC.O4	BIDC-EBID 6.10% 2017-2027			/	8,750	58	9 013
BIDC.O5	BIDC-EBID 6,40% 2019-2026			/			10 300
BOAD.O12	BOAD 5.95% 2014-2021			/			9 900
CRRH.O1	CRRH-UEMOA 6.10% 2012-2022			/			9 925
CRRH.O2	CRRH-UEMOA 6.10% 2012-2024			/			10 000
CRRH.O9	CRRH-UEMOA 6.05% 2018-2033			/			9 000
SHAF.O3	SHELTER AFRIQUE 6.6% 2014-2021			/			1 000
CRRH.O3	CRRH-UEMOA 6% 2013-2023			/			10 000
CRRH.O4	CRRH-UEMOA 6% 2014-2024			/			9 975
CRRH.O5	CRRH-UEMOA 5.85% 2015-2025			/	10,000	1 100	9 999
CRRH.O6	CRRH-UEMOA 5.85% 2016-2026			/			10 000
CRRH.O7	CRRH-UEMOA 5.95% 2017-2029			/	7,877.42	20	7 873
CRRH.O8	CRRH-UEMOA 5.95% 2018-2030			/			8 729

SUKUK ET TITRES ASSIMILES

Symbole	Titre	Quantité résiduelle à l'achat	Cours Achat / Vente	Quantité résiduelle à la vente	Cours de Référence
SUKCI.S1	SUKUK CI 5.75% 2015-2020		/		9 990
SUKCI.S2	SUKUK CI 5.75% 2016-2023		/		10 300
SUKSN.S2	SUKUK SN 6% 2016-2026		/		10 300
SUKTG.S1	SUKUK TG 6.5% 2016-2026		/		10 300

CALENDRIER DES ASSEMBLEES GENERALES

ANNEE : 2020

Société	Nature	Date	Heure	Lieu
SUCRIVOIRE	Ordinaire	28/08/2020	09:30:00	Visioconférence
FILTISAC CI	Ordinaire	20/07/2020	15:00:00	Hôtel RADISSON BLU, situé sur la Route de l'Aéroport,
CIE CI	Ordinaire	30/06/2020	08:30:00	Visioconférence
SODECI	Ordinaire	30/06/2020	10:30:00	Siège Social : 1, Avenue Christiani Treichville ABIDJAN 01 BP 1843
CFAO MOTORS CI	Ordinaire	30/06/2020	09:00:00	Siège social sis à Abidjan Treichville, 117, Boulevard de Marseille
ECOBANK TG	Mixte	30/06/2020	11:00:00	Eko Hotels & Suites, 1415 Adetokunbo Ademola Street, Victoria Island, Lagos, Nigeria
TRACTAFRIC CI	Ordinaire	30/06/2020	10:00:00	hôtel PULLMAN ABIDJAN sis au Plateau, rue Abdoulaye Fadiga
UNIWAX CI	Mixte	30/06/2020	10:00:00	Espace Latrille Event, sis à Abidjan, Cocody II-Plateaux (Carrefour Duncan)
ECOBANK CI	Ordinaire	30/06/2020	10:00:00	Hôtel Radisson Blu, sis à Abidjan Port Bouët, route de l'aéroport international Felix Houphouët Boigny
TOTAL	Ordinaire	30/06/2020	10:00:00	Siège social de la société
ORAGROUP	Ordinaire	29/06/2020	10:00:00	Hôtel 2 Février situé à la place de l'indépendance, Lomé TOGO
SETAO CI	Ordinaire	26/06/2020	10:00:00	Hôtel TIAMA (salon Ebène) - Abidjan Plateau
SMB	Ordinaire	25/06/2020	09:30:00	Abidjan-Port-Bouët, Boulevard de l'Aéroport
SOGB	Ordinaire	19/06/2020	11:00:00	Immeuble CRRAE-UEMOA sis à Abidjan Plateau
SICABLE	Ordinaire	19/06/2020	10:00:00	Hôtel TIAMA, Boulevard de la République à ABIDJAN
SOGB	Ordinaire	19/06/2020	11:00:00	Immeuble CRRAE-UEMOA sis à Abidjan Plateau (Annule et remplace celui publié le 27/05/2020))
SGB CI	Ordinaire	12/06/2020	09:00:00	Espace Latrille Events, sis à Abidjan Commune de Cocody, aux Deux-Plateaux Boulevard Latrille
NSBC	Ordinaire	12/06/2020	10:00:00	Abidjan-Plateau, 8-10 Avenue Joseph ANOMA, 01 BP 1264 Abidjan 01
NEI-CEDA CI	Ordinaire	10/06/2020	10:00:00	Hôtel TIAMA, Abidjan-Plateau
BANK OF AFRICA SN	Ordinaire	29/05/2020	09:30:00	Immeuble Elan II au 2ème Etage, Almadies, Zone 12, Route de Ngor à Dakar
SIB	Ordinaire	26/05/2020	09:00:00	Siège social par Visioconférence
BANK OF AFRICA CI	Ordinaire	22/05/2020	09:30:00	initialement prévue pour le 11 mai 2020 est reportée au 22 mai 2020 au siège social de la banque, immeuble BOA sis à Abidjan plateau, Angle Avenue Terrassons de Fougères et Rue Gourgas 01 BP 4132 - Abidjan
SGB CI	Ordinaire	16/05/2020	09:00:00	Espace latrille Events, sis à Abidjan Commune de cocody, aux Deux-Plateaux Boulevard Latrille
BANK OF AFRICA CI	Ordinaire	11/05/2020	09:30:00	Siège social de la banque, immeuble BOA sis à Abidjan plateau, Angle Avenue Terrassons de Fougères et Rue Gourgas 01 BP 4132 - Abidjan
ONATEL BF	Ordinaire	07/05/2020	09:00:00	L'Assemblée Générale Ordinaire des actionnaires de l'ONATEL SA, ne pourra se tenir physiquement. Le vote des résolutions de l'assemblée aura lieu uniquement par correspondance.
SONATEL	Mixte	04/05/2020	10:00:00	Siège social par Visioconférence
BANK OF AFRICA ML	Mixte	25/04/2020	09:30:00	Au siège, Immeuble BANK OF AFRICA, Avenue du Mali, Quartier ACI 2000 de la Banque BOA MALI
BANK OF AFRICA ML	Mixte	11/04/2020	09:30:00	Siège de la Banque BOA MALI
CORIS BANK INTERNATIONAL	Ordinaire	08/04/2020	09:00:00	Hôtel SOPATEL Silmandé SA
BANK OF AFRICA NG	Extraordinaire	02/04/2020	10:00:00	Centre de Formation de la BOA NIGER (BOA-Siège)
BANK OF AFRICA BN	Mixte	01/04/2020	10:00:00	NOVOTEL à Cotonou
BANK OF AFRICA BF	Ordinaire	30/03/2020	10:00:00	Salle LAICO HOTEL OUAGA 2000

L'actualité de la BRVM sur nos plateformes digitales

Infos BRVM

Pour recevoir les informations boursières par SMS, souscrivez :



Côte d'Ivoire : *430#
Bénin : *430*15#



Côte d'Ivoire : #139#
Burkina Faso : *310#



Côte d'Ivoire : *431#
Niger : *512*9#
Togo : *310#

Site web

www.brvm.org



Application Mobile

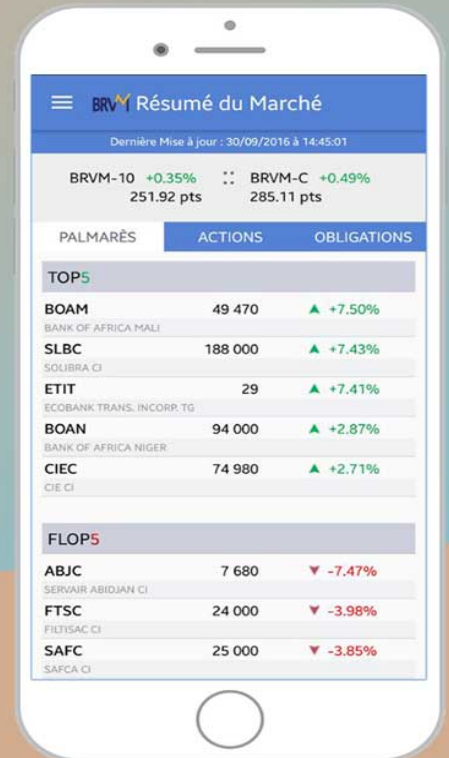

Disponible sur
 Google play

Disponible sur
 App Store

Nous suivre sur :

