

BRVM 10	117,44
Variation Jour	↓ -0,86 %
Variation annuelle	↓ -21,24 %



BULLETTIN OFFICIEL DE LA COTE

N° 181

lundi 21 septembre 2020

Site : www.brvm.org

BRVM Composite	125,65
Variation Jour	↓ -0,54 %
Variation annuelle	↓ -21,09 %

Evolution des indices

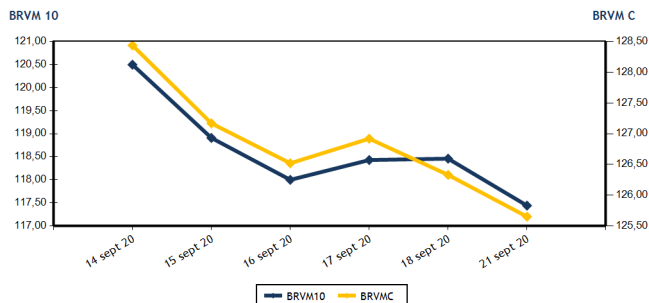

Volumes et valeurs transigés

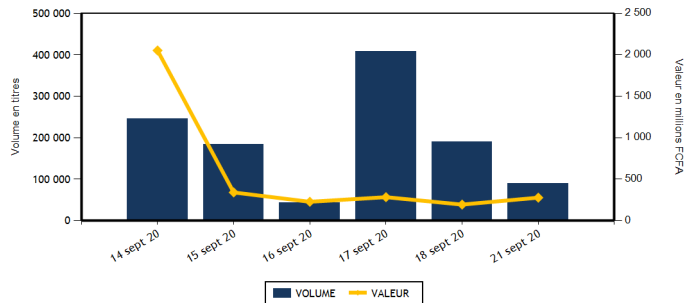

Actions	Niveau	Evol. Jour
Capitalisation boursière (FCFA)(Actions & Droits)	3 775 256 081 181	-0,54 %
Volume échangé (Actions & Droits)	89 527	-52,80 %
Valeur transigée (FCFA) (Actions & Droits)	275 585 785	46,97 %
Nombre de titres transigés	37	8,82 %
Nombre de titres en hausse	8	0,00 %
Nombre de titres en baisse	17	41,67 %
Nombre de titres inchangés	12	-14,29 %

Obligations	Niveau	Evol. Jour
Capitalisation boursière (FCFA)	5 582 661 547 203	0,00 %
Volume échangé	239	-65,56 %
Valeur transigée (FCFA)	2 390 000	-63,54 %
Nombre de titres transigés	2	-50,00 %
Nombre de titres en hausse	0	-100,00 %
Nombre de titres en baisse	0	-100,00 %
Nombre de titres inchangés	2	

PLUS FORTES HAUSES

Titres	Cours	Evol. Jour	Evol. annuelle
UNILEVER CI (UNLC)	5 130	7,43 %	0,00 %
SERVAIR ABIDJAN CI (ABJC)	800	7,38 %	-36,00 %
AIR LIQUIDE CI (SIVC)	195	5,41 %	5,41 %
SODE CI (SDCC)	3 000	1,69 %	7,14 %
BANK OF AFRICA ML (BOAM)	915	1,67 %	-20,43 %

PLUS FORTES BAISES

Titres	Cours	Evol. Jour	Evol. annuelle
SOCIETE IVOIRIENNE DE BANQUE (SIBC)	2 400	-5,88 %	-14,89 %
SUCRIVOIRE (SCRC)	450	-5,26 %	-25,62 %
BERNABE CI (BNBC)	560	-3,45 %	-20,00 %
BANK OF AFRICA BF (BOABF)	3 200	-3,03 %	-15,57 %
BANK OF AFRICA NG (BOAN)	3 300	-2,94 %	-2,51 %

INDICES SECTORIELS

Base = 100 au 14 juin 1999	Nombre de sociétés	Valeur	Evol. Jour	Evol. annuelle	Volume	Valeur	PER moyen
BRVM - INDUSTRIE	12	33,46	1,73 %	-11,15 %	23 832	19 058 900	59,48
BRVM - SERVICES PUBLICS	4	362,37	-0,70 %	-26,85 %	7 495	66 256 895	7,75
BRVM - FINANCES	15	51,22	-0,60 %	-16,02 %	48 392	179 695 210	5,77
BRVM - TRANSPORT	2	307,10	-2,28 %	-16,27 %	426	534 480	7,25
BRVM - AGRICULTURE	5	66,21	-1,00 %	-22,90 %	1 814	2 434 415	6,40
BRVM - DISTRIBUTION	7	192,26	-0,25 %	-24,09 %	7 568	7 605 885	8,91
BRVM - AUTRES SECTEURS	1	265,28	0,00 %	-12,25 %	0	0	3,34
BRVM - PETITES CAPITALISATIONS	-	-	-	-	-	-	-

Indicateurs	1er et 2è Comp.	BRVM PC
PER moyen du marché	10,10	
Taux de rendement moyen du marché	10,52	
Taux de rentabilité moyen du marché	12,63	
Nombre de sociétés cotées	46	
Nombre de lignes obligataires	76	
Volume moyen annuel par séance	231 106,00	
Valeur moyenne annuelle par séance	451 875 294,09	

Indicateurs	1er et 2è Comp.	BRVM PC
Ratio moyen de liquidité	2,69	
Ratio moyen de satisfaction	40,83	
Ratio moyen de tendance	1 516,26	
Ratio moyen de couverture	6,60	
Taux de rotation moyen du marché	0,01	
Prime de risque du marché	-0,41	
Nombre de SGI participantes	25	

Définitions

Volume moyen annuel par séance = Valeur annuelle échangée / nombre de séances
 Valeur moyenne annuelle par séance = Valeur annuelle échangée / nombre de séances
 Ratio moyen de liquidité = Moyenne des ratios de liquidité (Titres échangés / Volume des ordres de vente)
 Ratio moyen de satisfaction = Moyenne des ratios de satisfaction (Titres échangés / Volume des ordres d'achat)
 Ratio moyen de tendance = Moyenne des ratios de tendance (Volume des ordres d'achat / Volume des ordres de vente)
 Ratio moyen de couverture = Moyenne des ratios de couverture (Volume des ordres de vente / Volume des ordres d'achat)

Taux moyen de rotation = moyenne des taux de rotation des actions cotées (volume transigé / capi flottante)
 PER moyen du marché = moyenne des PER des actions cotées ayant un PER positif
 Taux de rendement moyen = moyenne des taux de rendement des actions cotées ayant distribué un dividende
 Taux de rentabilité moyen = moyenne des taux de rentabilité des actions cotées
 Prime de risque du marché = (1 / le PER moyen du marché) - le taux de référence actuel des emprunts d'Etat



BRVM - BOURSE REGIONALE DES VALEURS MOBILIERES
 BRVM - Société Anonyme au capital de 3.062.040.000 CFA - RC : CI - ABJ - 1997 - B - 208435 - CC : 9819725 - E
 Siège Social : Abidjan - CÔTE D'IVOIRE. Adresse : 18, Rue Joseph ANOMA (Rue des Banques) - Abidjan
 Tél : +225 20 32 66 85 / 86, Fax : +225 20 32 66 84, Mail : brvm@brvm.org, Site Web : www.brvm.org

MARCHE DES ACTIONS

Symbole	Titre	Cours Précédent	Cours du jour		Variation jour	Séance de cotation		Cours Référence	Variation de l'année précédente	Dernier dividende payé		Rdt. Net	PER
			Ouv.	Clôt.		Volume	Valeur			Montant net	Date		
SECTEUR - INDUSTRIE		33,46	points		↑				1,73 %				
CABC	SICABLE CI	855	855	855	0,00 %	3	2 565	855	35,71 %	75,00	29-juil.-20	8,77 %	7,93
FTSC	FILTISAC CI	1 145	1 060	1 140	-0,44 %	203	215 420	1 140	-33,91 %	125,00	6-août-20	10,96 %	8,67
NEIC	NEI-CEDA CI	135	135	135	0,00 %	8	1 080	135	-3,57 %	9,00	28-juin-01		2,93
NTLC	NESTLE CI	270	NC	NC	0,00 %			270	-31,65 %	31,50	12-août-11		
SEMC	CROWN SIEM CI	130	130	130	0,00 %	280	36 400	130	0,00 %	16,92	29-sept.-17		4,74
SIVC	AIR LIQUIDE CI	185	180	195	5,41 %	601	108 195	195	5,41 %	63,00	29-sept.-17		
SLBC	SOLIBRA CI	46 000	NC	NC	0,00 %			46 000	2,22 %	1 368,00	6-juin-19	2,97 %	58,02
SMBC	SMB CI	2 850	NC	NC	0,00 %			2 850	14,00 %	450,00	30-août-19	15,79 %	386,37
STBC	SITAB CI	485	NC	NC	0,00 %			485	-19,83 %	206,20	19-juin-17		1,65
TTRC	TRITURAF CI-Ste en Liquidation	490	SP	SP	0,00 %			490	0,00 %	1 440,00	19-juil.-02		
UNLC	UNILEVER CI	4 775	5 130	5 130	0,00 %	10	51 300	4 775	0,00 %	1 233,00	9-juil.-12		
UNXC	UNIWAX CI	810	870	820	1,23 %	22 727	18 643 940	820	-52,46 %	181,80	11-juil.-19	22,17 %	5,50
TOTAL						23 832	19 058 900						59,48
SECTEUR - SERVICES PUBLICS		362,37	points		↓				-0,70 %				
CIEC	CIE CI	1 110	1 110	1 100	-0,90 %	762	839 600	1 100	-31,25 %	104,98	5-août-20	9,54 %	9,43
ONTBF	ONATEL BF	2 850	2 850	2 840	-0,35 %	1 423	4 045 455	2 840	4,99 %	387,17	10-juin-20	13,63 %	6,42
SDCC	SODE CI	2 950	3 000	3 000	1,69 %	81	243 000	3 000	7,14 %	270,00	29-oct.-19	9,00 %	9,15
SNTS	SONATEL SN	11 895	11 890	11 800	-0,80 %	5 229	61 128 840	11 800	-30,57 %	1 225,00	20-mai-20	10,38 %	6,00
TOTAL						7 495	66 256 895						7,75
SECTEUR - FINANCES		51,22	points		↓				-0,60 %				
BICC	BICI CI	5 290	NC	NC	0,00 %			5 290	-22,21 %	182,90	17-juil.-19	3,46 %	9,00
BOAB	BANK OF AFRICA BN	3 590	3 545	3 500	-2,51 %	89	311 590	3 500	-3,05 %	436,00	15-mai-20	12,46 %	4,73
BOABF	BANK OF AFRICA BF	3 300	3 275	3 200	-3,03 %	344	1 109 350	3 200	-15,57 %	370,00	4-mai-20	11,56 %	3,80
BOAC	BANK OF AFRICA CI	2 800	2 705	2 800	0,00 %	991	2 739 560	2 800	-29,91 %	315,00	15-juin-20	11,25 %	3,89
BOAM	BANK OF AFRICA ML	900	910	915	1,67 %	12 892	11 604 360	915	-20,43 %	271,00	15-mai-19	29,62 %	
BOAN	BANK OF AFRICA NG	3 400	3 350	3 300	-2,94 %	1 082	3 624 310	3 300	-2,51 %	429,66	20-mai-20	13,02 %	5,05
BOAS	BANK OF AFRICA SENEGAL	1 350	1 345	1 315	-2,59 %	6 893	9 302 500	1 315	-14,89 %	161,00	19-juin-20	12,24 %	3,46
CBIBF	CORIS BANK INTERNATIONAL	7 400	7 400	7 510	1,49 %	8 226	61 774 290	7 510	-6,13 %	420,00	8-juil.-20	5,59 %	8,68
ECOC	ECOBANK COTE D'IVOIRE	2 825	2 850	2 850	0,88 %	945	2 692 890	2 850	-28,57 %	353,00	20-juil.-20	12,39 %	6,19
ETIT	ECOBANK TRANS. INCORP. TG	13	13	13	0,00 %	120	1 560	13	-7,14 %	1,21	28-avr.-17		1,46
NSBC	NSIA BANQUE COTE D'IVOIRE	3 200	3 200	3 155	-1,41 %	2 888	9 116 325	3 155	-51,24 %	77,69	27-juil.-20	2,46 %	5,37
ORGT	ORAGROUP TOGO	3 995	3 990	3 995	0,00 %	32	127 685	3 995	-4,88 %	59,52	17-juil.-20	1,49 %	15,13
SAFC	SAFCA CI	295	NC	NC	0,00 %			295	-11,94 %	23,04	29-juil.-11		
SGBC	SOCIETE GENERALE COTE D'IVOIRE	6 420	6 540	6 400	-0,31 %	10 931	70 172 190	6 400	-16,88 %	273,00	29-juil.-20	4,27 %	3,96
SIBC	SOCIETE IVOIRIENNE DE BANQUE	2 550	2 520	2 400	-5,88 %	2 959	7 118 600	2 400	-14,89 %	270,00	19-juin-20	11,25 %	4,28
TOTAL						48 392	179 695 210						5,77
SECTEUR - TRANSPORT		307,10	points		↓				-2,28 %				
SDSC	BOLLORE	1 280	1 255	1 250	-2,34 %	426	534 480	1 250	-16,67 %	184,00	6-juin-19	14,72 %	7,25
SVOC	MOVIS CI	2 395	SP	SP	0,00 %			2 395	0,00 %	270,00	5-juil.-99		

TOTAL	426	534 480	7,25
-------	-----	---------	------

MARCHE DES ACTIONS

Symbole	Titre	Cours Précédent	Cours du jour		Variation jour	Séance de cotation		Cours Référence	Variation de l'année précédente	Dernier dividende payé		Rdt. Net	PER
			Ouv.	Clôt.		Volume	Valeur			Montant net	Date		
SECTEUR - AGRICULTURE		66,21	points		↓	-1,00 %							
PALC	PALM CI	1 300	1 300	1 300	0,00 %	40	52 000	1 300	-28,57 %	253,47	24-sept.-18		
SCRC	SUCRIVOIRE	475	475	450	-5,26 %	556	251 075	450	-25,62 %	72,00	28-sept.-18		
SICC	SICOR CI	1 890	1 890	1 890	0,00 %	6	11 340	1 890	-31,02 %	1 919,00	25-sept.-00		1,15
SOGC	SOGB CI	1 825	1 800	1 800	-1,37 %	1 100	1 980 000	1 800	-30,23 %	126,00	15-juil.-20	7,00 %	8,60
SPHC	SAPH CI	1 250	1 250	1 250	0,00 %	112	140 000	1 250	-4,58 %	78,00	27-sept.-18		9,47
TOTAL						1 814	2 434 415						6,40
SECTEUR - DISTRIBUTION		192,26	points		↓	-0,25 %							
ABJC	SERVAIR ABIDJAN CI	745	745	800	7,38 %	2 065	1 549 750	800	-36,00 %	164,96	30-sept.-19	20,62 %	5,78
BNBC	BERNABE CI	580	560	560	-3,45 %	162	90 720	560	-20,00 %	45,00	19-juil.-19	8,04 %	8,77
CFAC	CFAO MOTORS CI	340	340	340	0,00 %	338	114 920	340	-21,84 %	26,07	25-août-20	7,67 %	11,73
PRSC	TRACTAFRIC MOTORS CI	2 570	2 550	2 540	-1,17 %	55	140 200	2 540	-5,75 %	159,30	1-sept.-20	6,27 %	14,39
SHEC	VIVO ENERGY CI	620	620	620	0,00 %	509	314 580	620	-22,50 %	64,29	2-août-19	10,37 %	7,15
TTLC	TOTAL CI	1 200	1 250	1 200	0,00 %	3 389	4 056 965	1 200	-29,41 %	108,40	11-oct.-19	9,03 %	7,39
TTLS	TOTAL SN	1 300	1 275	1 275	-1,92 %	1 050	1 338 750	1 275	-25,00 %	105,30	29-juil.-19	8,26 %	7,13
TOTAL						7 568	7 605 885						8,91
AUTRES SECTEURS		265,28	points		→	0,00 %							
STAC	SETAO CI	215	NC	NC	0,00 %			215	-12,24 %				3,34
TOTAL						0	0						3,34
TOTAL - Marché des actions						89 527	275 585 785						

MARCHE DES DROITS

Symbole	Titre	Cours Précédent	Cours du jour		Variation jour	Séance de cotation		Cours Référence	Variation depuis l'origine	Parité	Periode de négociation	
			Ouv.	Clôt.		Volume	Valeur				Début	fin
TOTAL												
TOTAL - Marché des droits												

TROISIEME COMPARTIMENT - BRVM PETITES CAPITALISATIONS

Symbole	Titre	Cours Précédent	Cours du jour		Variation jour	Séance de cotation		Cours Référence	Variation depuis l'origine
			Ouv.	Clôt.		Volume	Valeur		
TOTAL									
TOTAL - 3ème Compartiment - BRVM PC									

Légende:
 (#) Fractionnement du titre - Valeur théorique
 Cours du jour: Ouv.: Ouverture Clôt.: Clôture Moy.: Moyen
 Mentions : NC: Non Coté Ex-c: Ex-coupon Ex-d: Ex-droit SP: Suspendu Val-T: Valeur Théorique
 PER = Cours / BNPA selon les données disponibles Rdt. Net: Rendement net (DNPA / Cours)
 Comp.: 1 - Premier Compartiment 2 - Second Compartiment 3 - Compartiment de croissance
 Ratio de liquidité = Titres échangés / Volume des ordres de vente
 : Progression de l'indice sectoriel : Stabilité de l'indice sectoriel : Recul de l'indice sectorie

MARCHE DES OBLIGATIONS

Symbole	Titre	Valeur nominale	Cours Précédent	Cours du jour	Cours Référence	Séance de cotation Volume Valeur	Coupon couru	Coupon d'intérêt Période Montant net	Eché.	Type Amort
OBLIGATIONS D'ETAT										
EOM.O1	ETAT DU MALI 6.20% 2016-2023	4 999	4 999	NC	4 999		102,75	A 309,94	23-mai-21	ACD
EOM.O2	Etat du Mali 6.50% 2017-2024	8 000	7 920	NC	7 920		219,40	A 520,00	20-avr.-21	AC
EOM.O3	ETAT DU MALI 6,50 % 2018-2025	10 000	9 800	NC	9 800		621,58	A 650,00	7-oct.-20	AC
EOM.O4	ETAT DU MALI 6,50% 2019-2027	10 000	9 800	NC	9 800		126,44	A 650,00	12-juil.-21	AC
EOM.O5	ETAT DU MALI 6,50% 2020-2028	10 000	9 900	NC	9 900		316,99	A 650,00	27-mars-21	ACD
EOS.O5	ETAT SENEGAL 6.50% 2013-2023	10 000	10 000	NC	10 000		95,38	S 325,00	29-janv.-21	ACD
EOS.O6	ETAT SENEGAL 6.50% 2014-2021	3 000	3 090	NC	3 090		62,00	S 97,50	27-nov.-20	ACD
EOS.O7	ETAT SENEGAL 6.30% 2015-2025	10 000	10 300	NC	10 300		204,84	S 316,72	25-nov.-20	ACD
TPBF.O10	TPBF 6,50% 2020 - 2028	10 000	10 000	NC	10 000		1,80	S 325,00	20-mars-21	ACD
TPBF.O11	TPBF 6,50 % 2020-2028	10 000	10 000	NC	10 000		261,41	S 650,00	9-janv.-21	ACD
TPBF.O3	TPBF 6,50% 2013-2020	10 000	10 000	NC	10 000		203,13	S 325,00	29-nov.-20	ACD
TPBF.O4	TPBF 6.50% 2017-2027	10 000	10 000	NC	10 000		92,60	S 327,67	31-janv.-21	ACD
TPBF.O5	TPBF 6,50% 2017-2024	10 000	10 300	NC	10 300		149,18	S 325,00	29-déc.-20	ACD
TPBF.O6	TPBF 6.50% 2018-2025	10 000	10 000	NC	10 000		191,80	S 325,00	5-déc.-20	ACD
TPBF.O7	TPBF 6,50% 2018-2025	10 000	10 300	NC	10 300		227,85	S 325,00	15-nov.-20	AC
TPBF.O8	TPBF 6,50% 2019-2027	10 000	9 900	NC	9 900		245,09	S 326,78	6-nov.-20	ACD
TPBF.O9	TPBF 6,50% 2019 - 2027	10 000	10 300	NC	10 300		294,81	S 325,00	8-oct.-20	ACD
TPBJ.O1	TPBJ 6.50% 2017-2027	10 000	10 300	NC	10 300		297,40	A 650,00	7-avr.-21	ACD
TPBJ.O2	TPBJ 6.50% 2018-2025	10 000	10 300	NC	10 300		203,13	S 325,00	29-nov.-20	ACD
TPCI.O16	TPCI 6.55% 2014-2022	10 000	9 999	NC	9 999		222,52	A 655,00	20-mai-21	ACD
TPCI.O17	TPCI 3% 2014-2024	10 000	10 000	NC	10 000		77,05	S 150,00	19-déc.-20	ACD
TPCI.O18	TPCI 5.85% 2014-2021	10 000	9 825	NC	9 825		150,25	S 292,50	19-déc.-20	ACD
TPCI.O19	TPCI 5.99% 2015-2025	10 000	10 000	NC	10 000		213,34	A 599,00	14-mai-21	ACD
TPCI.O20	TPCI 5.85% 2015-2022	10 000	10 000	NC	10 000		270,12	S 292,50	5-oct.-20	ACD
TPCI.O21	TPCI 6% 2016-2028	10 000	9 900	NC	9 900		272,88	A 600,00	8-avr.-21	ACD
TPCI.O22	TPCI 5.90% 2016 - 2026	10 000	10 000	NC	10 000		158,41	A 590,00	15-juin-21	ACD
TPCI.O23	TPCI 5.90% 2016-2026	10 000	10 000	NC	10 000		498,11	A 590,00	17-nov.-20	ACD
TPCI.O24	TPCI 6.25% 2017-2029	10 000	10 300	NC	10 300		297,13	S 312,50	30-sept.-20	ACD
TPCI.O25	TPCI 5,95% 2017-2024 A	10 000	9 900	NC	9 900		243,85	S 297,50	24-oct.-20	ACD
TPCI.O26	TPCI 5,95% 2017-2024 B	10 000	10 000	NC	10 000		216,66	S 297,50	10-nov.-20	ACD
TPCI.O27	TPCI 6% 2017-2025	10 000	10 000	NC	10 000		137,70	S 300,00	29-déc.-20	ACD
TPCI.O28	TPCI 6% 2018 - 2026	10 000	10 300	NC	10 300		82,19	A 600,00	2-août-21	ACD
TPCI.O29	TPCI 6% 2018-2026	10 000	9 800	NC	9 800		554,10	A 600,00	19-oct.-20	ACD
TPCI.O30	TPCI 5,95% 2018-2025	10 000	10 000	NC	10 000		162,57	S 297,50	13-déc.-20	ACD
TPCI.O31	TPCI 5,75% 2019 - 2026	10 000	10 000	NC	10 000		146,51	A 575,00	20-juin-21	ACD
TPCI.O32	TPCI 2,23% 2019-2026	10 000		NC			0,00	A 0,00	20-juin-21	ACD
TPCI.O33	TPCI 5.75% 2019-2026	10 000	10 000	NC	10 000		291,44	A 575,00	20-mars-21	ACD
TPCI.O34	TPCI 6% 2019-2029	10 000	10 000	NC	10 000		304,11	A 600,00	20-mars-21	ACD
TPCI.O35	TPCI 5,75% 2019 -2026	10 000	10 000	NC	10 000		113,42	A 575,00	11-juil.-21	ACD
TPCI.O36	TPCI 5,75% 2019- 2026	10 000	10 000	NC	10 000		48,84	A 575,00	21-août-21	ACD
TPCI.O37	TPCI 5,80% 2019-2026	10 000	10 000	NC	10 000		462,73	A 580,00	4-déc.-20	ACD
TPCI.O38	TPCI 5,75% 2019-2026	10 000	10 000	NC	10 000		458,74	A 575,00	4-déc.-20	ACD
TPCI.O39	TPCI 5,75% 2019-2026	10 000	10 300	NC	10 300		534,15	A 575,00	17-oct.-20	ACD
TPCI.O40	TPCI 5,75% 2019-2026	10 000	10 000	NC	10 000		400,61	A 575,00	10-janv.-21	ACD
TPCI.O41	TPCI 5,80% 2020-2027	10 000	10 300	NC	10 300		326,45	A 580,00	28-févr.-21	ACD
TPCI.O42	TPCI 5,90% 2020-2030	10 000	10 300	NC	10 300		332,08	A 590,00	28-févr.-21	ACD
TPCI.O43	TPCI 5,90% 2020-2030	10 000	10 000	NC	10 000		244,08	A 590,00	23-avr.-21	ACD
TPCI.O44	TPCI 5,80% 2020-2027	10 000	10 000	NC	10 000		239,95	A 580,00	23-avr.-21	ACD
TPCI.O45	TPCI 5,80% 2020-2027	10 000	10 000	NC	10 000		154,14	A 580,00	16-juin-21	ACD
TPCI.O46	TPCI 5,90% 2020-2030	10 000	10 000	NC	10 000		156,79	A 590,00	16-juin-21	ACD
TPCI.O47	TPCI 5,80% 2020-2027	10 000	10 000	NC	10 000		154,14	A 580,00	16-juin-21	ACD
TPNE.O1	TRESOR PUBLIC DU NIGER 6,50% 2019-2026	10 000	10 300	NC	10 300		315,21	A 650,00	28-mars-21	ACD
TPNE.O2	TRESOR PUBLIC DU NIGER 6,50% 2019 - 2026	10 000	10 000	NC	10 000		740,57	A 650,00	1-août-20	ACD
TOTAL						0	0			

OBLIGATIONS REGIONALES

BIDC.O3	BIDC-EBID 6.50% 2014-2021	10 000	10 000	NC	10 000			312,64	S	325,00	28-sept.-20	ACD
BIDC.O4	BIDC-EBID 6.10% 2017-2027	8 750	9 013	NC	9 012.50			141,85	A	533,75	16-juin-21	ACD
BIDC.O5	BIDC-EBID 6,40% 2019-2026	10 000	10 200	NC	10 200			123,48	S	320,00	12-janv.-21	ACD
BOAD.O12	BOAD 5.95% 2014-2021	10 000	9 900	NC	9 900			438,93	A	595,00	26-déc.-20	ACD
CRRH.O1	CRRH-UEMOA 6.10% 2012-2022	10 000	9 925	NC	9 925			64,65	S	305,00	13-févr.-21	AC
CRRH.O2	CRRH-UEMOA 6.10% 2012-2024	10 000	10 000	NC	10 000			109,40	S	305,00	17-janv.-21	AC
CRRH.O3	CRRH-UEMOA 6% 2013-2023	10 000	10 000	NC	10 000			242,62	S	300,00	26-oct.-20	AC
CRRH.O4	CRRH-UEMOA 6% 2014-2024	10 000	9 975	NC	9 975			136,07	S	300,00	30-déc.-20	AC
CRRH.O5	CRRH-UEMOA 5.85% 2015-2025	10 000	9 999	NC	9 999			126,62	S	294,90	4-janv.-21	AC
CRRH.O6	CRRH-UEMOA 5.85% 2016-2026	10 000	9 990	NC	9 990			127,17	S	292,50	3-janv.-21	ACD
CRRH.O7	CRRH-UEMOA 5.95% 2017-2029	7 917	7 834	NC	7 833.87			162,56	S	235,52	17-nov.-20	AC
CRRH.O8	CRRH-UEMOA 5.95% 2018-2030	8 750	8 729	NC	8 729			130,87	S	260,31	21-déc.-20	AC
CRRH.O9	CRRH-UEMOA 6.05% 2018-2033	9 000	9 000	NC	9 000			136,87	S	272,25	21-déc.-20	AC
SHAF.O3	SHELTER AFRIQUE 6.6% 2014-2021	1 000	1 000	NC	1 000			4,34	S	33,27	28-févr.-21	ACD
TOTAL								0		0		

OBLIGATIONS PRIVEES

BHSN.O1	DIASPORA BONDS BHS 6,25% 2019-	10 000	9 999	NC	9 999			125,00	S	315,07	10-janv.-21	ACD
FNSBC.O1	FCTC NSIA BANQUE 7 % 2020-2025	10 000	10 000	10 000	10 000	209	2 090 000	1 409,28	T	686,00	16-juin-20	ACD
SIFC.O1	SIFCA 6.90% 2013-2021	10 000	10 000	NC	10 000			81,51	A	676,20	8-août-21	ACD
SNLC.O1	SENELEC 6,50% 2018-2025	10 000	10 300	NC	10 300			314,40	S	325,00	27-sept.-20	AC
SNTS.O2	SONATEL 6,50% 2020-2027	10 000	10 000	10 000	10 000	30	300 000	222,48	S	611,00	16-janv.-21	ACD
TOTAL						239	2 390 000					

SUKUK ET TITRES ASSIMILES

SUKCI.S1	SUKUK CI 5.75% 2015-2020	10 000	9 990	NC	9 990			135,76	S	292,29	28-déc.-20	AC
SUKCI.S2	SUKUK CI 5.75% 2016-2023	10 000	10 300	NC	10 300			22,36	S	289,10	7-mars-21	ACD
SUKSN.S2	SUKUK SN 6% 2016-2026	10 000	10 300	NC	10 300			95,00	S	306,67	26-janv.-21	ACD
SUKTG.S1	SUKUK TG 6.5% 2016-2026	10 000	10 300	NC	10 300			71,90	S	377,99	17-févr.-21	ACD
TOTAL								0		0		
TOTAL - Marché des obligations						239	2 390 000					

Légende :
 (#) (*) Ex-Coupon couru (#)Cours de référence amorti / Coupon couru Ex-c (#)Ex-marge de profits
 Cours du jour: Ouv.: Ouverture Clôt.: Clôture Moy.: Moyen
 Type Amort: Type d'Amortissement IF: In Fine AC: Amortissement Constant AD: Amortissement Dégressif ACD: Amortissement Constant Différé
 Période: Périodicité de paiement des coupons A: Annuelle S: Semestrielle T: Trimestrielle
 Eché.: Échéance de paiement des intérêts
 Mentions: NC: Non Coté Ex-c: Ex-coupon ou Ex-droit SP: Suspendu

INFORMATIONS

OPERATIONS EN COURS

Emetteur	Opération
SODECI	Paiement de dividendes de 292,5 FCFA net par action, le 25/09/2020
TOTAL	Paiement de dividendes de 113,5125 FCFA net par action, le 25/09/2020

AVIS

Entité	N°	Nature	Objet
CREPMF	DECISION N° CREPMF/2020/183	Décision CREPMF	Autorisation de la SGI CGF BOURSE pour l'exercice de l'activité de bourse en ligne

COMMUNIQUES

Emetteur	N°	Nature	Objet
----------	----	--------	-------

QUANTITES RESIDUELLES

MARCHE DES ACTIONS

Symbole	Titre	Quantité résiduelle à l'achat	Cours Achat / Vente		Quantité résiduelle à la vente	Cours de Référence
ABJC	SERVAIR ABIDJAN CI	348	750	/ 800	173	800
BICC	BICI CI			/ 4,990	250	5 290
BNBC	BERNABE CI	8	560	/ 580	23	560
BOAB	BANK OF AFRICA BN	5	3,450	/ 3,495	11	3 500
BOABF	BANK OF AFRICA BF	35	3,185	/ 3,275	733	3 200
BOAC	BANK OF AFRICA CI	4 531	2,705	/ 2,800	631	2 800
BOAM	BANK OF AFRICA ML	22	915	/ 920	158	915
BOAN	BANK OF AFRICA NG	100	3,250	/ 3,300	80	3 300
BOAS	BANK OF AFRICA SENEGAL	46	1,315	/ 1,345	270	1 315
CABC	SICABLE CI	41	855	/ 880	1 056	855
CBIBF	CORIS BANK INTERNATIONAL			/ Marché	10	7 510
CFAC	CFAO MOTORS CI	10	330	/ 340	114	340
CIEC	CIE CI	90	1,090	/ 1,100	378	1 100
ECOC	ECOBANK COTE D'IVOIRE	4	2,845	/ 2,850	85	2 850
ETIT	ECOBANK TRANS. INCORP. TG			/ Marché	1 257 659	13
FTSC	FILTISAC CI	202	1,060	/ 1,140	45	1 140
NEIC	NEI-CEDA CI	40	130	/ 135	142	135
NSBC	NSIA BANQUE COTE D'IVOIRE	817	3,155	/ 3,285	194	3 155
NTLC	NESTLE CI	610	275	/		270
ONTBF	ONATEL BF	8 297	2,800	/ 2,840	319	2 840
ORGT	ORAGROUP TOGO			/ 3,990	325	3 995
PALC	PALM CI	666	1,255	/ 1,300	171	1 300
PRSC	TRACTAFRIC MOTORS CI	10	2,380	/ 2,540	247	2 540
SAFC	SAFCA CI			/ 275	525	295
SCRC	SUCRIVOIRE	20	445	/ 450	1 153	450
SDCC	SODE CI	15	2,950	/ 3,000	984	3 000
SDSC	BOLLORE	58	1,185	/ 1,255	4	1 250
SEMC	CROWN SIEM CI	48	130	/ 135	1 258	130
SGBC	SOCIETE GENERALE COTE D'IVOIRE	142	6,400	/ 6,500	7	6 400
SHEC	VIVO ENERGY CI	555	585	/ 620	2 863	620
SIBC	SOCIETE IVOIRIENNE DE BANQUE	10 351	2,400	/ 2,495	200	2 400
SICC	SICOR CI	9	1,890	/		1 890
SIVC	AIR LIQUIDE CI	2 900	180	/ 195	365	195
SLBC	SOLIBRA CI			/		46 000
SMBC	SMB CI	5	2,640	/ 2,800	35	2 850
SNTS	SONATEL SN	1	11,605	/ 11,800	516	11 800
SOGC	SOGB CI	372	1,740	/ 1,800	25	1 800
SPHC	SAPH CI	46	1,255	/ 1,305	215	1 250
STAC	SETAO CI	250	Marché	/		215
STBC	SITAB CI	25	500	/ 520	608	485
SVOC	MOVIS CI			/		2 395
TTLC	TOTAL CI	150	1,185	/ 1,240	567	1 200
TTLS	TOTAL SN	1 000	1,260	/ 1,275	360	1 275
TTRC	TRITURAF CI-Ste en Liquidation			/		490
UNLC	UNILEVER CI	1	4,775	/		5 130
UNXC	UNIWAX CI	9	810	/ 820	81	820

QUANTITES RESIDUELLES

MARCHE DES DROITS

Symbole	Titre	Quantité résiduelle à l'achat	Cours Achat / Vente	Quantité résiduelle à la vente	Cours de Référence
---------	-------	-------------------------------	---------------------	--------------------------------	--------------------

TROISIEME COMPARTIMENT - BRVM PETITES CAPITALISATIONS

Symbole	Titre	Quantité résiduelle à l'achat	Cours Achat / Vente	Quantité résiduelle à la vente	Cours de Référence
---------	-------	-------------------------------	---------------------	--------------------------------	--------------------

QUANTITES RESIDUELLES

MARCHE DES OBLIGATIONS

Symbole	Titre	Quantité résiduelle à l'achat	Cours Achat / Vente	Quantité résiduelle à la vente	Cours de Référence
BHSN.O1	DIASPORA BONDS BHS 6,25% 2019-		/ 9,995	1 543	9 999
FNSBC.O1	FCTC NSIA BANQUE 7 % 2020-2025		/ 10,000	100	10 000
SIFC.O1	SIFCA 6.90% 2013-2021		/		10 000
SNLC.O1	SENELEC 6,50% 2018-2025		/		10 300
SNTS.O2	SONATEL 6,50% 2020-2027	6 927	10,000 /		10 000
EOM.O1	ETAT DU MALI 6.20% 2016-2023		/		4 999
EOM.O2	Etat du Mali 6.50% 2017-2024		/ 7,999.20	100	7 920
EOM.O3	ETAT DU MALI 6,50 % 2018-2025		/		9 800
EOM.O4	ETAT DU MALI 6,50% 2019-2027		/		9 800
EOM.O5	ETAT DU MALI 6,50% 2020-2028		/ 10,000	878	9 900
EOS.O5	ETAT SENEGAL 6.50% 2013-2023		/		10 000
TPCI.O45	TPCI 5,80% 2020-2027		/		10 000
TPCI.O46	TPCI 5,90% 2020-2030		/		10 000
TPCI.O47	TPCI 5,80% 2020-2027		/		10 000
TPNE.O1	TRESOR PUBLIC DU NIGER 6,50% 2019-2026		/		10 300
TPNE.O2	TRESOR PUBLIC DU NIGER 6,50% 2019 - 2026		/ 10,000	283	10 000
TPCI.O39	TPCI 5,75% 2019-2026		/		10 300
TPCI.O40	TPCI 5,75% 2019-2026		/		10 000
TPCI.O41	TPCI 5,80% 2020-2027		/ 9,950	47 235	10 300
TPCI.O42	TPCI 5,90% 2020-2030		/		10 300
TPCI.O43	TPCI 5,90% 2020-2030		/ 10,000	495	10 000
TPCI.O44	TPCI 5,80% 2020-2027		/		10 000
TPCI.O33	TPCI 5.75% 2019-2026		/		10 000
TPCI.O34	TPCI 6% 2019-2029		/ 10,000	121	10 000
TPCI.O35	TPCI 5,75% 2019 -2026		/		10 000
TPCI.O36	TPCI 5,75% 2019- 2026		/		10 000
TPCI.O37	TPCI 5,80% 2019-2026		/		10 000
TPCI.O38	TPCI 5,75% 2019-2026		/		10 000
TPCI.O27	TPCI 6% 2017-2025		/		10 000
TPCI.O28	TPCI 6% 2018 - 2026		/		10 300
TPCI.O29	TPCI 6% 2018-2026		/ 10,000	66	9 800
TPCI.O30	TPCI 5,95% 2018-2025		/		10 000
TPCI.O31	TPCI 5,75% 2019 - 2026		/		10 000
TPCI.O32	TPCI 2,23% 2019-2026		/		10 000
TPCI.O21	TPCI 6% 2016-2028		/		9 900
TPCI.O22	TPCI 5.90% 2016 - 2026		/		10 000
TPCI.O23	TPCI 5.90% 2016-2026		/		10 000
TPCI.O24	TPCI 6.25% 2017-2029		/		10 300
TPCI.O25	TPCI 5,95% 2017-2024 A		/		9 900
TPCI.O26	TPCI 5,95% 2017-2024 B		/		10 000
TPBJ.O2	TPBJ 6.50% 2018-2025	5 000	9,900 / 10,000	25	10 300
TPCI.O16	TPCI 6.55% 2014-2022		/ 9,999	125	9 999
TPCI.O17	TPCI 3% 2014-2024		/		10 000
TPCI.O18	TPCI 5.85% 2014-2021		/		9 825
TPCI.O19	TPCI 5.99% 2015-2025		/		10 000
TPCI.O20	TPCI 5.85% 2015-2022		/		10 000
TPBF.O5	TPBF 6,50% 2017-2024		/		10 300
TPBF.O6	TPBF 6.50% 2018-2025		/ 10,000	80	10 000
TPBF.O7	TPBF 6,50% 2018-2025		/		10 300

lundi 21 septembre 2020

TPBF.O8	TPBF 6,50% 2019-2027			/	10,000	35	9 900
TPBF.O9	TPBF 6,50% 2019 - 2027			/			10 300
TPBJ.O1	TPBJ 6.50% 2017-2027			/			10 300
EOS.O6	ETAT SENEGAL 6.50% 2014-2021			/			3 090
EOS.O7	ETAT SENEGAL 6.30% 2015-2025			/			10 300
TPBF.O10	TPBF 6,50% 2020 - 2028			/	10,000	500	10 000
TPBF.O11	TPBF 6,50 % 2020-2028	5 000	9,900	/			10 000
TPBF.O3	TPBF 6,50% 2013-2020			/			10 000
TPBF.O4	TPBF 6.50% 2017-2027	75	9,995	/			10 000
BIDC.O3	BIDC-EBID 6.50% 2014-2021			/	10,000	546	10 000
BIDC.O4	BIDC-EBID 6.10% 2017-2027			/	8,662.50	2 000	9 013
BIDC.O5	BIDC-EBID 6,40% 2019-2026			/	10,000	577	10 200
BOAD.O12	BOAD 5.95% 2014-2021			/			9 900
CRRH.O1	CRRH-UEMOA 6.10% 2012-2022			/			9 925
CRRH.O2	CRRH-UEMOA 6.10% 2012-2024			/			10 000
CRRH.O9	CRRH-UEMOA 6.05% 2018-2033			/			9 000
SHAF.O3	SHELTER AFRIQUE 6.6% 2014-2021			/			1 000
CRRH.O3	CRRH-UEMOA 6% 2013-2023			/			10 000
CRRH.O4	CRRH-UEMOA 6% 2014-2024			/			9 975
CRRH.O5	CRRH-UEMOA 5.85% 2015-2025			/	10,000	1 100	9 999
CRRH.O6	CRRH-UEMOA 5.85% 2016-2026			/			9 990
CRRH.O7	CRRH-UEMOA 5.95% 2017-2029			/	7,837.83	20	7 834
CRRH.O8	CRRH-UEMOA 5.95% 2018-2030			/			8 729

SUKUK ET TITRES ASSIMILES

Symbole	Titre	Quantité résiduelle à l'achat	Cours Achat / Vente	Quantité résiduelle à la vente	Cours de Référence
SUKCI.S1	SUKUK CI 5.75% 2015-2020		/		9 990
SUKCI.S2	SUKUK CI 5.75% 2016-2023		/		10 300
SUKSN.S2	SUKUK SN 6% 2016-2026		/		10 300
SUKTG.S1	SUKUK TG 6.5% 2016-2026		/		10 300

CALENDRIER DES ASSEMBLEES GENERALES

ANNEE : 2020

Société	Nature	Date	Heure	Lieu
AIR LIQUIDE CI	Ordinaire	07/10/2020	10:00:00	Salle de conférence de la CRRAE-UMOA, à Abidjan
SITAB	Mixte	30/09/2020	10:00:00	SALLE DES FÊTES de l'Hôtel Ivoire à Cocody
SOLIBRA	Ordinaire	29/09/2020	09:00:00	L'espace CRISTAL 8, rue du Chevalier de Clieu Zone 4 C « Salle PLATINIUM » ABIDJAN
BERNABE CI	Ordinaire	26/09/2020	10:00:00	Salle de conférence du Radisson Blu Hôtel situé près de l'Aéroport d'Abidjan
VIVO ENERGY CI	Ordinaire	18/09/2020	10:00:00	Visioconférence
SUCRIVOIRE	Ordinaire	28/08/2020	09:30:00	Visioconférence
FILTISAC CI	Ordinaire	20/07/2020	15:00:00	Hôtel RADISSON BLU, situé sur la Route de l'Aéroport,
CIE CI	Ordinaire	30/06/2020	08:30:00	Visioconférence
SODECI	Ordinaire	30/06/2020	10:30:00	Siège Social : 1, Avenue Christiani Treichville ABIDJAN 01 BP 1843
CFAO MOTORS CI	Ordinaire	30/06/2020	09:00:00	Siège social sis à Abidjan Treichville, 117, Boulevard de Marseille
ECOBANK TG	Mixte	30/06/2020	11:00:00	Eko Hotels & Suites, 1415 Adetokunbo Ademola Street, Victoria Island, Lagos, Nigeria
TRACTAFRIC CI	Ordinaire	30/06/2020	10:00:00	hôtel PULLMAN ABIDJAN sis au Plateau, rue Abdoulaye Fadiga
UNIWAX CI	Mixte	30/06/2020	10:00:00	Espace Latrille Event, sis à Abidjan, Cocody II-Plateaux (Carrefour Duncan)
ECOBANK CI	Ordinaire	30/06/2020	10:00:00	Hôtel Radisson Blu, sis à Abidjan Port Bouët, route de l'aéroport international Felix Houphouët Boigny
TOTAL	Ordinaire	30/06/2020	10:00:00	Siège social de la société
ORAGROUP	Ordinaire	29/06/2020	10:00:00	Hôtel 2 Février situé à la place de l'indépendance, Lomé TOGO
SETAO CI	Ordinaire	26/06/2020	10:00:00	Hôtel TIAMA (salon Ebène) - Abidjan Plateau
SMB	Ordinaire	25/06/2020	09:30:00	Abidjan-Port-Bouët, Boulevard de l'Aéroport
SOGB	Ordinaire	19/06/2020	11:00:00	Immeuble CRRAE-UEMOA sis à Abidjan Plateau
SICABLE	Ordinaire	19/06/2020	10:00:00	Hôtel TIAMA, Boulevard de la République à ABIDJAN
SOGB	Ordinaire	19/06/2020	11:00:00	Immeuble CRRAE-UEMOA sis à Abidjan Plateau (Annule et remplace celui publié le 27/05/2020))
SGB CI	Ordinaire	12/06/2020	09:00:00	Espace Latrille Events, sis à Abidjan Commune de Cocody, aux Deux-Plateaux Boulevard Latrille
NSBC	Ordinaire	12/06/2020	10:00:00	Abidjan-Plateau, 8-10 Avenue Joseph ANOMA, 01 BP 1264 Abidjan 01
NEI-CEDA CI	Ordinaire	10/06/2020	10:00:00	Hôtel TIAMA, Abidjan-Plateau
BANK OF AFRICA SN	Ordinaire	29/05/2020	09:30:00	Immeuble Elan II au 2ème Etage, Almadies, Zone 12, Route de Ngor à Dakar
SIB	Ordinaire	26/05/2020	09:00:00	Siège social par Visioconférence
BANK OF AFRICA CI	Ordinaire	22/05/2020	09:30:00	initialement prévue pour le 11 mai 2020 est reportée au 22 mai 2020 au siège social de la banque, immeuble BOA sis à Abidjan plateau, Angle Avenue Terrassons de Fougères et Rue Gourgas 01 BP 4132 - Abidjan
SGB CI	Ordinaire	16/05/2020	09:00:00	Espace latrille Events, sis à Abidjan Commune de cocody, aux Deux-Plateaux Boulevard Latrille
BANK OF AFRICA CI	Ordinaire	11/05/2020	09:30:00	Siège social de la banque, immeuble BOA sis à Abidjan plateau, Angle Avenue Terrassons de Fougères et Rue Gourgas 01 BP 4132 - Abidjan
ONATEL BF	Ordinaire	07/05/2020	09:00:00	L'Assemblée Générale Ordinaire des actionnaires de l'ONATEL SA, ne pourra se tenir physiquement. Le vote des résolutions de l'assemblée aura lieu uniquement par correspondance.
SONATEL	Mixte	04/05/2020	10:00:00	Siège social par Visioconférence
BANK OF AFRICA ML	Mixte	25/04/2020	09:30:00	Au siège, Immeuble BANK OF AFRICA, Avenue du Mali, Quartier ACI 2000 de la Banque BOA MALI
BANK OF AFRICA ML	Mixte	11/04/2020	09:30:00	Siège de la Banque BOA MALI
CORIS BANK INTERNATIONAL	Ordinaire	08/04/2020	09:00:00	Hôtel SOPATEL Silmandé SA
BANK OF AFRICA NG	Extraordinaire	02/04/2020	10:00:00	Centre de Formation de la BOA NIGER (BOA-Siège)
BANK OF AFRICA BN	Mixte	01/04/2020	10:00:00	NOVOTEL à Cotonou
BANK OF AFRICA BF	Ordinaire	30/03/2020	10:00:00	Salle LAICO HOTEL OUAGA 2000

L'actualité de la BRVM sur nos plateformes digitales

Infos BRVM

Pour recevoir les informations boursières par SMS, souscrivez :



Côte d'Ivoire : *430#
Bénin : *430*15#



Côte d'Ivoire : #139#
Burkina Faso : *310#



Côte d'Ivoire : *431#
Niger : *512*9#
Togo : *310#

Site web

www.brvm.org

Application Mobile

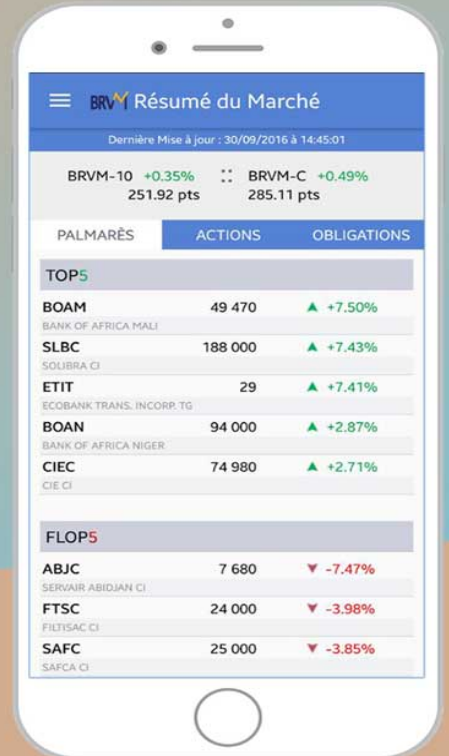

Disponible sur
 Google play

Disponible sur
 App Store



Nous suivre sur :



DECISION N° CREPMF / 2020 / 183 -

PORTANT AUTORISATION DE LA SGI CGF BOURSE POUR L'EXERCICE DE
L'ACTIVITE DE BOURSE EN LIGNE

Le Conseil Régional de l'Épargne Publique et des Marchés Financiers,

- Vu** la Convention du 03 juillet 1996 portant création du Conseil Régional de l'Épargne Publique et des Marchés Financiers et son Annexe portant Composition, Organisation, Fonctionnement et Attributions du Conseil Régional de l'Épargne Publique et des Marchés Financiers (ci-après le Conseil Régional) ;
- Vu** le Règlement Général du 28 novembre 1997 relatif à l'Organisation, au Fonctionnement et au Contrôle du Marché Financier Régional de l'UMOA ;
- Vu** la Décision n° CM/DAC/04/04/2017 du 14 avril 2017 du Conseil des Ministres de l'UMOA portant nomination du Président du Conseil Régional ;
- Vu** la Décision n° CM/01/04/2020 du 30 avril 2020 du Conseil des Ministres de l'UMOA portant prorogation du mandat du Président du Conseil Régional de l'Épargne Publique et des Marchés Financiers ;
- Vu** l'Instruction n° 57/2018 du 31 décembre 2018 relative à la Bourse en ligne sur le marché financier régional de l'UMOA ;
- Vu** la Décision n° 30/04/014/98 du 30 avril 1998 portant agrément de la société CGF BOURSE en qualité de SGI sur le marché financier régional de l'UMOA ;
- Vu** la demande d'autorisation d'exercice de l'activité de bourse en ligne de la société CGF BOURSE en date du 06 juillet 2019 ;
- Vu** les délibérations du Comité Exécutif en sa 66^{ème} réunion tenue le 17 septembre 2020, par visioconférence ;

DECIDE

Article 1

La Société de Gestion et d'Intermédiation (SGI) CGF BOURSE est autorisée à exercer l'activité de bourse en ligne sur le marché financier régional de l'UMOA.

Article 2

L'agrément de la SGI CGF BOURSE est maintenu sous le numéro 30/04/014/98.

Article 3

La Société de Gestion et d'Intermédiation (SGI) CGF BOURSE doit, dans le cadre de ses activités de bourse en ligne, se conformer strictement à la réglementation en vigueur sur le marché financier régional de l'UMOA.

Article 4

La présente décision d'agrément, qui prend effet à compter de sa date de signature, sera publiée au Bulletin Officiel de la Cote (BOC) de la Bourse Régionale des Valeurs Mobilières (BRVM).

Fait à Abidjan, le 17 SEP. 2020

Pour le Conseil Régional, Le
Président

Mamadou NDIAYE



Mardi 08 septembre 2020

CALENDRIER DE PAIEMENT DES DIVIDENDES

ANNEE : 2020

Titres	Montant du dividende net par action en FCFA	Numéro de l'Avis	Date de publication de l'Avis au BOC	Ex-dividende	Date de paiement du dividende
				T-2	T
BOA BURKINA FASO	370	043-2020 BRVMDG	10/04/2020	29/04/2020	04/05/2020
BOA BENIN	436	044-2020 BRVMDG	10/04/2020	13/05/2020	15/05/2020
BOA NIGER	429,66	050-2020 BRVMDG	21/04/2020	18/05/2020	20/05/2020
SONATEL SENEGAL	1 225	061-2020 BRVMDG	04/05/2020	18/05/2020	20/05/2020
ONATEL BURKINA FASO	387,17	082-2020 BRVMDG	26/05/2020	08/06/2020	10/06/2020
BOA COTE D'IVOIRE	315	083-2020 BRVMDG	26/05/2020	11/06/2020	15/06/2020
BOA SENEGAL	161	089-2020 BRVMDG	03/06/2020	17/06/2020	19/06/2020
SIB CI	270	091-2020 BRVMDG	04/06/2020	17/06/2020	19/06/2020
CORIS BANK INTERNATIONAL BURKINA FASO	420	109-2020 BRVMDG	24/06/2020	06/07/2020	08/07/2020
SOGB CI	126	107-2020 BRVMDG	22/06/2020	13/07/2020	15/07/2020
ORAGROUP TOGO	59,52	115-2020 BRVMDG	03/07/2020	15/07/2020	17/07/2020
ECOBANK COTE D'IVOIRE	353	116-2020 BRVMDG	06/07/2020	16/07/2020	20/07/2020
NSIA BANQUE COTE D'IVOIRE	77,68666379	121-2020 BRVMDG	13/07/2020	23/07/2020	27/07/2020
SOCIETE GENERALE COTE D'IVOIRE	273	120-2020 BRVMDG	14/07/2020	27/07/2020	29/07/2020
SICABLE CI	75	122-2020 BRVMDG	14/07/2020	27/07/2020	29/07/2020
CIE CI	104,979	124-2020 BRVMDG	15/07/2020	03/08/2020	05/08/2020
FILTISAC CI	125	127-2020 BRVMDG	21/07/2020	04/08/2020	06/08/2020
CFAO MOTORS CI	26,073	138-2020 BRVMDG	10/08/2020	21/08/2020	25/08/2020
TRACTAFRIC MOTORS CI	159,3	140-2020 BRVMDG	13/08/2020	28/08/2020	01/09/2020
TOTAL CI	113,5125	158-2020 BRVMDG	08/09/2020	23/09/2020	25/09/2020
SODECI	292,5	159-2020 BRVMDG	08/09/2020	23/09/2020	25/09/2020

BULLETIN OFFICIEL



OPCVM: FONDS COMMUNS DE PLACEMENT ET SOCIÉTÉS D'INVESTISSEMENT A CAPITAL VARIABLE

lundi 21 septembre 2020

Sociétés de gestion	Dépositaire	OPCVM	Catégorie	Origine	Valeur Liquidative						
					Précédente		Actuelle		Variation		
					Valeur	Date	Valeur	Date	Origine	Précédent	
QUOTIDIENNES											
AFRICABOURSE ASSET MANAGEMENT	AFRICABOURSE SA	FCP AAM CAPITAL SUR	OCT	5 000	7 226,22	17/09/2020	ND	ND	10/10/2012	-	-
		FCP AAM EPARGNE CROISSANCE	D	5 000	5 370,60	17/09/2020	ND	ND	19/11/2012	-	-
		FCP AAM OBLIGATIS	OMLT	5 000	7 429,64	17/09/2020	ND	ND	12/09/2012	-	-
		FCP AAM EPARGNE ACTION	A	5 000	2 577,67	17/09/2020	ND	ND	16/01/2017	-	-
AFRICAM SA	SBIF	FCP EXPANSIO	D	5 000	8 180,13	17/09/2020	8 197,32	18/09/2020	01/01/2013	63,95%	0,21%
		FCP SECURITAS	OMLT	5 000	6 466,35	17/09/2020	6 466,80	18/09/2020	01/01/2013	29,34%	0,01%
		FCP VALORIS	A	5 000	5 707,60	17/09/2020	5 709,04	18/09/2020	01/01/2013	14,18%	0,03%
AFRICAIN DE GESTION D'ACTIFS	SGI AGI	FCP CAPITAL PLUS	D	1 000	1 046,99	01/07/2020	ND	ND	11/03/2019	-	-
		FCP CONFORT PLUS	OMLT	1 000	1 077,87	01/07/2020	ND	ND	11/03/2019	-	-
ATLANTIC ASSET MANAGEMENT	ATLANTIQUE FINANCE	FCP ATLANTIQUE CROISSANCE	D	5 000	3 779,31	27/08/2020	ND	ND	30/05/2015	-	-
		FCP ATLANTIQUE LIQUIDITE	OCT	5 000	5 321,89	27/08/2020	ND	ND	12/07/2019	-	-
		FCP ATLANTIQUE ACTIONS	A	5 000	4 976,78	27/08/2020	ND	ND	25/10/2019	-	-
		FCP ATLANTIQUE SERENITE	OMLT	5 000	5 316,50	27/08/2020	ND	ND	12/07/2019	-	-
		FCP ATLANTIQUE HORIZON	D	5 000	5 146,00	27/08/2020	ND	ND	25/10/2019	-	-
		FCP ATLANTIQUE SECURITE	OMLT	5 000	5 559,42	27/08/2020	ND	ND	30/05/2015	-	-
BNI GESTION	BNI FINANCES	FCP CAPITAL CROISSANCE	D	10 000	ND	26/02/2020	ND	ND	06/06/2014	-	-
		OBLIG SECURITE	OMLT	10 000	9 387,00	26/02/2020	ND	ND	06/06/2014	-	-
		FCP DYNAMIC SAVINGS	D	10 000	ND	26/02/2020	ND	ND	06/06/2014	-	-
BOA ASSET MANAGEMENT	BOA CAPITAL SECURITIES	FCP Emergence	D	5 000	6 583,36	14/09/2020	ND	ND	14/09/2020	-	-
		FCP Tresor Monea	OCT	25 000 000	33 252 407,61	14/09/2020	ND	ND	Dec. 2013	-	-
BRM ASSET MANAGEMENT	BRM	FCP "BRM DYNAMIQUE"	D	10 000	12 923,13	08/09/2014	ND	ND	12/03/2009	-	-
		FCP "BRM OBLIGATAIRE"	D	10 000	12 057,50	17/10/2014	ND	ND	12/03/2009	-	-
CGF GESTION	CGF BOURSE	FCP ACTIONS PHARMACIE	A	1000	903,20	17/09/2020	903,33	18/09/2020	25/07/14	-9,67%	0,01%
		FCP AL BARAKA	A	1000	1 073,26	17/09/2020	1 073,39	18/09/2020	01/03/17	7,34%	0,01%
		FCP AL BARAKA 2	D	1000	1 078,73	17/09/2020	1 078,80	18/09/2020	25/01/18	7,88%	0,01%
		FCP ASSUR SENEGAL	D	1000000	1 135 510,82	17/09/2020	1 135 537,33	18/09/2020	06/07/14	13,55%	0,00%
		FCP PLACEMENT AVANTAGE	D	1000	1 446,13	17/09/2020	1 446,37	18/09/2020	29/03/13	44,64%	0,02%
		FCP PLACEMENT CROISSANCE	A	1000	1 046,72	17/09/2020	1 048,67	18/09/2020	29/03/13	4,87%	0,19%
		FCP POSTEFINANCES HORIZON	D	1000	1 536,07	17/09/2020	1 535,90	18/09/2020	27/06/09	53,59%	-0,01%
		FCP PLACEMENT QUIETUDE	b	1000	1 406,90	17/09/2020	1 407,96	18/09/2020	29/03/13	40,80%	0,07%
		FCP LIQUIDITE-OPTIMUM	OMLT	10000	11 092,34	17/09/2020	11 094,41	18/09/2020	01/10/17	10,94%	0,019%
		FCP BNDE VALEURS	A	1000	1 095,77	17/09/2020	1 095,94	18/09/2020	02/09/16	9,59%	0,016%
		CORIS ASSET MANAGEMENT	CORIS BOURSE	FCP CORIS ACTIONS	A	5 000	4 273,31	17/09/2020	ND	ND	11/11/2014
FCP ASSURANCES	OCT			5 000	5 068,96	17/09/2020	ND	ND	22/11/2019	-	-
FCP CORIS PERFORMANCE	D			5 000	5 033,43	17/09/2020	ND	ND	11/11/2014	-	-
OAM S.A	SGI TOGO	FCP-1 OPTI PLACEMENT	A	5 000	12 169,47	10/10/2018	ND	ND	01/02/2002	-	-
		FCP-2 OPTI REVENU	OMLT	5 000	6 821,57	10/10/2018	ND	ND	01/02/2002	-	-
		FCP-3 OPTI CAPITAL	D	5 000	16 615,03	10/10/2018	ND	ND	24/01/2003	-	-
SOGEPAR	SOGEBOURSE	FCP SOGEAVENIR	D	500	982,00	17/09/2020	979,00	18/09/2020	01/10/2002	95,80%	-0,31%
		FCP SOGEDEFI	D	4 888	2 744,00	17/09/2020	2 748,00	18/09/2020	23/12/2014	-43,78%	0,15%
		FCP SOGEDYNAMIQUE	A	4 888	2 504,00	17/09/2020	2 500,00	18/09/2020	23/12/2014	-48,85%	-0,16%
		FCP SOGEPRIVILLEGE	D	4 888	3 318,00	17/09/2020	3 320,00	18/09/2020	23/12/2014	-32,08%	0,06%
		FCP SOGECURITE	OMLT	4 888	5 062,00	17/09/2020	5 075,00	18/09/2020	23/12/2014	3,83%	0,26%
		FCP SOGEVALOR	A	1 000	2 348,00	17/09/2020	2 341,00	18/09/2020	04/06/2002	134,10%	-0,30%
SOAGA-SA	SGI-BOA CAPITAL SECURITIES	FCP SOAGA EPARGNE ACTIVE	D	10 000	7 880,54	17/09/2020	7 882,41	18/09/2020	28/10/2016	-21,18%	0,02%
		SIGAV Abdou DIOUF	D	10 000 000	13 993 096,03	17/09/2020	13 995 394,33	18/09/2020	01/12/2003	39,95%	0,02%
		FCP SOAGA EPARGNE ACTIONS	A	5 000	5 126,03	17/09/2020	5 152,95	18/09/2020	11/03/2020	3,06%	0,53%
SAPHIR ASSET MANAGEMENT	SGI BENIN	FCP SOAGA EPARGNE SERENITE	OMLT	10 000	12 405,40	17/09/2020	12 408,60	18/09/2020	28/10/2016	24,09%	0,03%
		FCP SAPHIR DYNAMIQUE	D	5 000	4 826,54	17/09/2020	4 828,10	18/09/2020	28/08/2017	-3,44%	0,03%
		FCP SAPHIR QUIETUDE	OMLT	5 000	5 804,62	17/09/2020	5 805,32	18/09/2020	28/08/2017	16,11%	0,01%
SGO MALI FINANCES	SGI MALI SA	FCP NYESIGUI	D	10 000	9 233,88	17/09/2020	9 226,25	18/09/2020	01/07/2018	-7,74%	-0,083%
HEBDOMADAIRES											
BNI GESTION	BNI FINANCES	FCP INITIATIVES SOLIDARITE	D	5 000	2 891,00	07/02/2020	2 842,00	14/02/2020	22/05/2013	-43,00%	-1,70%
		FCPE SODEFOR	D	2 500	3 877,00	07/02/2020	3 777,00	14/02/2020	18/12/2009	51,10%	-2,58%
		FCP PAM ACTIONS	A	10 000	6 458,48	20/08/2020	6 554,95	27/08/2020	13/12/2017	-34,45%	-1,49%
		FCP PAM DIVERSIFIE EQUILIBRE	D	10 000	8 691,12	20/08/2020	8 756,91	27/08/2020	13/12/2017	-12,43%	0,76%
hoenixAfrica Asset Manager	Phoenix Capital Management	FCP PAM DIVERSIFIE OBLIGATIONS	D	10 000	11 546,89	20/08/2020	11 558,73	27/08/2020	13/12/2017	15,59%	0,10%
		FCP Global Investors	D	25 000	22 178,93	04/09/2020	21 798,14	11/09/2020	Dec. 2012	-12,81%	-1,72%
		FCP Boa Obligations	OMLT	10 000	11 555,44	04/09/2020	11 336,39	11/09/2020	Mars. 2017	-13,36%	-1,90%
BOA ASSET MANAGEMENT	BOA CAPITAL SECURITIES	FCP Boa Actions	D	10 000	7 463,89	04/09/2020	7 392,68	11/09/2020	Juil. 2017	-26,07%	-0,95%
		FCP Boa Rendement	OMLT	25 000 000	29 901 835,41	04/09/2020	29 954 513,11	11/09/2020	Dec. 2017	19,82%	0,18%
		FCP "SDE"	D	1 000	2 083,36	05/09/2014	ND	ND	14/03/2011	-	-
CGF GESTION	CGF BOURSE	FCPCR SONATEL	D	1 000	5 620,50	10/09/2020	5 547,41	17/09/2020	19/02/2004	454,74%	-1,30%
		IMPAXIS SECURITIES	D	1 000	1 474,81	09/09/2020	1 481,31	16/09/2020	16/02/2014	47,48%	0,44%
		FCPE SINI GNESIGUI	D	1 000	1 342,00	08/09/2020	1 342,72	15/09/2020	25/02/2014	34,27%	0,05%
		FCP EXPAT	OMLT	1 000	1 064,18	09/09/2020	1 064,40	16/09/2020	20/03/2019	6,44%	0,02%
		FCP CAPITAL RETRAITE	D	1 000	1 061,84	08/09/2020	1 062,18	15/09/2020	20/03/2019	6,22%	0,03%
		FCP RENTE PERPETUELLE	D	1 000	1 033,90	08/09/2020	1 036,88	15/09/2020	01/01/2019	3,69%	0,29%
		FCP WALO	A	1 000	1 063,34	07/09/2020	1 066,01	14/09/2020	26/03/2019	6,60%	0,25%
		FCP DJOLOF	OMLT	1 000	1 068,96	07/09/2020	1 066,66	14/09/2020	26/03/2019	6,67%	-0,22%
		FCP DIASFORA	D	1 000	1 067,10	07/09/2020	1 063,59	14/09/2020	19/03/2019	6,36%	-0,33%
		FCP IFC BOAD	OMLT	100 000	113 322,80	04/09/2020	113 412,80	11/09/2020	01/01/2018	13,41%	0,08%
		FCPE DP WORLD DAKAR	D	1 000	1 139,44	07/09/2020	1 138,45	14/09/2020	04/10/2016	13,84%	-0,09%
EDC Asset Management	EDC Investment Corporati	FCP ECOBANK UEMOA DIVERSIFIE	D	6 258	6 227,00	02/09/2020	6 213,00	09/09/2020	19/09/2007	-0,72%	-0,22%
		FCP ECOBANK UEMOA OBLIGATAIRE	OMLT	20 949 893	20 968 307,00	02/09/2020	20 984 749,00	09/09/2020	01/01/2018	45,35%	0,08%
		FCP ECOBANK UEMOA RENDEMENT	OMLT	1 396 069	1 392 203,00	02/09/2020	1 390 749,00	09/09/2020	10/10/2007	-0,38%	-0,10%
		FCP ECOBANK ACTIONS UEMOA	A	2 482	2 462,00	02/09/2020	2 443,00	09/09/2020	20/04/2016	-1,57%	-0,77%
BRIDGE ASSET MANAGEMENT	BRIDGE SECURITIES	FCP BRIDGE CONFORT	OMLT	5 000	5 201,00	04/09/2020	5 205,00	11/09/2020	01/10/2019	4,10%	0,08%
BRIDGE ASSET MANAGEMENT	BRIDGE SECURITIES	FCP BRIDGE PROSPERITE	D	5 000	4 496,00	04/09/2020	4 493,00	11/09/2020	13/03/2018	-10,14%	-0,07%
BRIDGE ASSET MANAGEMENT	BRIDGE SECURITIES	FCP BRIDGE INSTITUTIONNEL	D	25 000 000	22 887 443,00	04/09/2020	22 853 415,00	11/09/2020	27/09/2017	-8,59%	-0,15%
SGO MALI FINANCES	SGI MALI SA	FCPE ORANGE MALI	D	10 000	24 050,52	09/09/2020	24 028,76	16/09/2020	03/09/2012	140,29%	-0,09%
SGO MALI FINANCES	SGI MALI SA	FCP TOUNKARANKE	OMLT	100 000	102 111,60	09/09/2020	102 156,33	16/09/2020	01/07/2018	2,156%	0,044%
ATTIJARI ASSET MANAGEMENT	SGI AFRICAINE DE BOURSE	ATTIJARI OBLIG	OMLT	10000	12463,13	11/09/2020	12466,25	18/09/2020	13/07/2012	24,66%	0,03%
		ATTIJARI LIQUIDITE	OCT	10000	11995,03	11/09/2020	12003,24	18/09/2020	30/08/2013	20,03%	0,07%
		ATTIJARI HORIZON	OMLT	10000	12762,82	11/09/2020	12769,74	18/09/2020	30/08/2013	27,70%	0,05%
		ATTIJARI ACTIONS	A	10000	7840,25	11/09/2020	7779,81	18/09/2020	21/05/2015	-22,20%	-0,77%
		ATTIJARI DIVERSIFIE	D	10000	11427,7	11/09/2020	11410,82	18/09/2020	21/05/2015	14,11%	-0,15%
		ATTIJARI INVEST	OMLT	10000	12501,45	11/09/2020	12510,2	18/09/2020	21/01/2016	25,10%	0,07%
		ATTIJARI PATRIMOINE	OMLT	10000	12688,36	11/09/2020	12 698,78	18/09/2020	21/01/201		