

BRVM 10	117,83
Variation Jour	↑ 0,33 %
Variation annuelle	↓ -20,98 %



BULLETIN OFFICIEL DE LA COTE

N° 182

mardi 22 septembre 2020

Site : www.brvm.org

BRVM Composite	125,87
Variation Jour	↑ 0,18 %
Variation annuelle	↓ -20,96 %

Evolution des indices

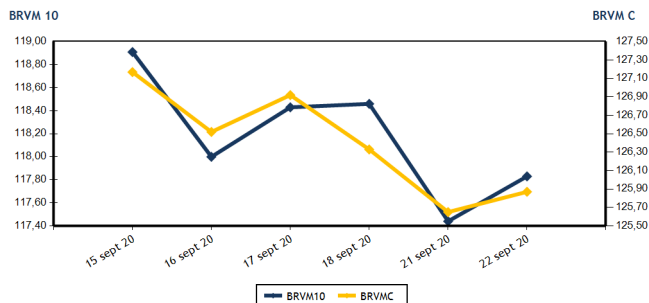

Volumes et valeurs transigés

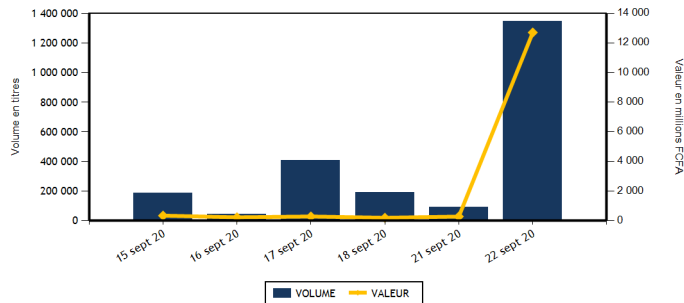

Actions	Niveau	Evol. Jour
Capitalisation boursière (FCFA)(Actions & Droits)	3 781 772 311 711	0,17 %
Volume échangé (Actions & Droits)	107 568	20,15 %
Valeur transigée (FCFA) (Actions & Droits)	380 272 305	37,99 %
Nombre de titres transigés	33	-10,81 %
Nombre de titres en hausse	12	50,00 %
Nombre de titres en baisse	10	-41,18 %
Nombre de titres inchangés	11	-8,33 %

Obligations	Niveau	Evol. Jour
Capitalisation boursière (FCFA)	5 581 124 531 073	-0,03 %
Volume échangé	1 240 545	518 956,49 %
Valeur transigée (FCFA)	12 322 607 543	515 490,27 %
Nombre de titres transigés	12	500,00 %
Nombre de titres en hausse	4	
Nombre de titres en baisse	4	
Nombre de titres inchangés	4	100,00 %

PLUS FORTES HAUSSES

Titres	Cours	Evol. Jour	Evol. annuelle
SETAO CI (STAC)	230	6,98 %	-6,12 %
SUCRIVOIRE (SCRC)	475	5,56 %	-21,49 %
SOCIETE IVOIRIENNE DE BANQUE (SIBC)	2 500	4,17 %	-11,35 %
NSIA BANQUE COTE D'IVOIRE (NSBC)	3 280	3,96 %	-49,30 %
BERNABE CI (BNBC)	580	3,57 %	-17,14 %

PLUS FORTES BAISES

Titres	Cours	Evol. Jour	Evol. annuelle
FILTISAC CI (FTSC)	1 060	-7,02 %	-38,55 %
CROWN SIEM CI (SEMC)	125	-3,85 %	-3,85 %
PALM CI (PALC)	1 255	-3,46 %	-31,04 %
SODE CI (SDCC)	2 940	-2,00 %	5,00 %
CORIS BANK INTERNATIONAL (CBIBF)	7 400	-1,46 %	-7,50 %

INDICES SECTORIELS

Base = 100 au 14 juin 1999	Nombre de sociétés	Valeur	Evol. Jour	Evol. annuelle	Volume	Valeur	PER moyen
BRVM - INDUSTRIE	12	33,22	-0,72 %	-11,79 %	9 486	9 206 040	59,37
BRVM - SERVICES PUBLICS	4	361,19	-0,33 %	-27,09 %	73 895	252 146 250	7,68
BRVM - FINANCES	15	51,60	0,74 %	-15,40 %	19 992	114 834 695	5,83
BRVM - TRANSPORT	2	307,10	0,00 %	-16,27 %	85	106 375	7,25
BRVM - AGRICULTURE	5	66,07	-0,21 %	-23,07 %	1 902	1 414 435	6,40
BRVM - DISTRIBUTION	7	192,32	0,03 %	-24,06 %	2 188	2 559 910	8,96
BRVM - AUTRES SECTEURS	1	283,79	6,98 %	-6,12 %	20	4 600	3,57
BRVM - PETITES CAPITALISATIONS	-	-	-	-	-	-	-

Indicateurs	1er et 2è Comp.	BRVM PC
PER moyen du marché	10,09	
Taux de rendement moyen du marché	10,54	
Taux de rentabilité moyen du marché	13,64	
Nombre de sociétés cotées	46	
Nombre de lignes obligataires	76	
Volume moyen annuel par séance	237 243,00	
Valeur moyenne annuelle par séance	519 188 505,93	

Indicateurs	1er et 2è Comp.	BRVM PC
Ratio moyen de liquidité	26,72	
Ratio moyen de satisfaction	90,56	
Ratio moyen de tendance	338,93	
Ratio moyen de couverture	29,50	
Taux de rotation moyen du marché	0,01	
Prime de risque du marché	-0,41	
Nombre de SGI participantes	26	

Définitions

Volume moyen annuel par séance = Valeur annuel échangé / nombre de séances
 Valeur moyenne annuelle par séance = Valeur annuelle échangée / nombre de séances
 Ratio moyen de liquidité = Moyenne des ratios de liquidité (Titres échangés / Volume des ordres de vente)
 Ratio moyen de satisfaction = Moyenne des ratios de satisfaction (Titres échangés / Volume des ordres d'achat)
 Ratio moyen de tendance = Moyenne des ratios de tendance (Volume des ordres d'achat / Volume des ordres de vente)
 Ratio moyen de couverture = Moyenne des ratios de couverture (Volume des ordres de vente / Volume des ordres d'achat)

Taux moyen de rotation = moyenne des taux de rotation des actions cotées (volume transigé / capi flottante)
 PER moyen du marché = moyenne des PER des actions cotées ayant un PER positif
 Taux de rendement moyen = moyenne des taux de rendement des actions cotées ayant distribué un dividende
 Taux de rentabilité moyen = moyenne des taux de rentabilité des actions cotées
 Prime de risque du marché = (1 / le PER moyen du marché) - le taux de référence actuel des emprunts d'Etat



MARCHE DES ACTIONS

Symbole	Titre	Cours Précédent	Cours du jour		Variation jour	Séance de cotation		Cours Référence	Variation de l'année précédente	Dernier dividende payé		Rdt. Net	PER
			Ouv.	Clôt.		Volume	Valeur			Montant net	Date		
SECTEUR - INDUSTRIE		33,22	points		↓	-0,72 %							
CABC	SICABLE CI	855	855	855	0,00 %	41	35 055	855	35,71 %	75,00	29-juil.-20	8,77 %	7,93
FTSC	FILTISAC CI	1 140	1 065	1 060	-7,02 %	7 172	7 636 020	1 060	-38,55 %	125,00	6-août-20	11,79 %	8,06
NEIC	NEI-CEDA CI	135	135	135	0,00 %	142	19 170	135	-3,57 %	9,00	28-juin-01		2,93
NTLC	NESTLE CI	270	NC	NC	0,00 %			270	-31,65 %	31,50	12-août-11		
SEMC	CROWN SIEM CI	130	125	125	-3,85 %	320	40 000	125	-3,85 %	16,92	29-sept.-17		4,56
SIVC	AIR LIQUIDE CI	195	NC	NC	0,00 %			195	5,41 %	63,00	29-sept.-17		
SLBC	SOLIBRA CI	46 000	NC	NC	0,00 %			46 000	2,22 %	1 368,00	6-juin-19	2,97 %	58,02
SMBC	SMB CI	2 850	NC	NC	0,00 %			2 850	14,00 %	450,00	30-août-19	15,79 %	386,37
STBC	SITAB CI	485	NC	NC	0,00 %			485	-19,83 %	206,20	19-juin-17		1,65
TTRC	TRITURAF CI-Ste en Liquidation	490	SP	SP	0,00 %			490	0,00 %	1 440,00	19-juil.-02		
UNLC	UNILEVER CI	5 130	NC	NC	0,00 %			5 130	7,43 %	1 233,00	9-juil.-12		
UNXC	UNIWAX CI	820	820	810	-1,22 %	1 811	1 475 795	810	-53,04 %	181,80	11-juil.-19	22,44 %	5,43
TOTAL						9 486	9 206 040						59,37
SECTEUR - SERVICES PUBLICS		361,19	points		↓	-0,33 %							
CIEC	CIE CI	1 100	1 100	1 100	0,00 %	1 126	1 198 135	1 100	-31,25 %	104,98	5-août-20	9,54 %	9,43
ONTBF	ONATEL BF	2 840	2 845	2 800	-1,41 %	62 015	175 397 840	2 800	3,51 %	387,17	10-juin-20	13,83 %	6,33
SDCC	SODE CI	(d) 3 000	2 935	2 940	-2,00 %	5 682	16 668 855	2 650	5,00 %	292,50	25-sept.-20	9,95 %	8,96
SNTS	SONATEL SN	11 800	11 800	11 785	-0,13 %	5 072	58 881 420	11 785	-30,66 %	1 225,00	20-mai-20	10,39 %	5,99
TOTAL						73 895	252 146 250						7,68
SECTEUR - FINANCES		51,60	points		↑	0,74 %							
BICC	BICI CI	5 290	NC	NC	0,00 %			5 290	-22,21 %	182,90	17-juil.-19	3,46 %	9,00
BOAB	BANK OF AFRICA BN	3 500	3 500	3 550	1,43 %	2 763	9 674 180	3 550	-1,66 %	436,00	15-mai-20	12,28 %	4,80
BOABF	BANK OF AFRICA BF	3 200	3 200	3 250	1,56 %	308	995 100	3 250	-14,25 %	370,00	4-mai-20	11,38 %	3,86
BOAC	BANK OF AFRICA CI	2 800	2 705	2 810	0,36 %	45	122 775	2 810	-29,66 %	315,00	15-juin-20	11,21 %	3,91
BOAM	BANK OF AFRICA ML	915	915	915	0,00 %	185	168 325	915	-20,43 %	271,00	15-mai-19	29,62 %	
BOAN	BANK OF AFRICA NG	3 300	3 300	3 395	2,88 %	296	982 400	3 395	0,30 %	429,66	20-mai-20	12,66 %	5,19
BOAS	BANK OF AFRICA SENEGAL	1 315	1 315	1 315	0,00 %	135	177 525	1 315	-14,89 %	161,00	19-juin-20	12,24 %	3,46
CBIBF	CORIS BANK INTERNATIONAL	7 510	7 185	7 400	-1,46 %	1 304	9 647 450	7 400	-7,50 %	420,00	8-juil.-20	5,68 %	8,55
ECOC	ECOBANK COTE D'IVOIRE	2 850	2 840	2 950	3,51 %	304	867 650	2 950	-26,07 %	353,00	20-juil.-20	11,97 %	6,40
ETIT	ECOBANK TRANS. INCORP. TG	13	NC	NC	0,00 %			13	-7,14 %	1,21	28-avr.-17		1,46
NSBC	NSIA BANQUE COTE D'IVOIRE	3 155	3 160	3 280	3,96 %	106	339 920	3 280	-49,30 %	77,69	27-juil.-20	2,37 %	5,58
ORGT	ORAGROUP TOGO	3 995	3 995	3 995	0,00 %	10	39 950	3 995	-4,88 %	59,52	17-juil.-20	1,49 %	15,13
SAFC	SAFCA CI	295	NC	NC	0,00 %			295	-11,94 %	23,04	29-juil.-11		
SGBC	SOCIETE GENERALE COTE D'IVOIRE	6 400	6 410	6 375	-0,39 %	14 316	91 277 420	6 375	-17,21 %	273,00	29-juil.-20	4,28 %	3,95
SIBC	SOCIETE IVOIRIENNE DE BANQUE	2 400	2 450	2 500	4,17 %	220	542 000	2 500	-11,35 %	270,00	19-juin-20	10,80 %	4,46
TOTAL						19 992	114 834 695						5,83
SECTEUR - TRANSPORT		307,10	points		→	0,00 %							
SDSC	BOLLORE	1 250	1 255	1 250	0,00 %	85	106 375	1 250	-16,67 %	184,00	6-juin-19	14,72 %	7,25
SVOC	MOVIS CI	2 395	SP	SP	0,00 %			2 395	0,00 %	270,00	5-juil.-99		

TOTAL	85	106 375	7,25
-------	----	---------	------

MARCHE DES ACTIONS

Symbole	Titre	Cours Précédent	Cours du jour		Variation jour	Séance de cotation		Cours Référence	Variation de l'année précédente	Dernier dividende payé		Rdt. Net	PER
			Ouv.	Clôt.		Volume	Valeur			Montant net	Date		
SECTEUR - AGRICULTURE		66,07	points		↓ -0,21 %								
PALC	PALM CI	1 300	1 255	1 255	-3,46 %	57	71 535	1 255	-31,04 %	253,47	24-sept.-18		
SCRC	SUCRIVOIRE	450	445	475	5,56 %	1 440	641 400	475	-21,49 %	72,00	28-sept.-18		
SICC	SICOR CI	1 890	NC	NC	0,00 %			1 890	-31,02 %	1 919,00	25-sept.-00	1,15	
SOGC	SOGB CI	1 800	1 800	1 800	0,00 %	355	639 000	1 800	-30,23 %	126,00	15-juil.-20	7,00 %	8,60
SPHC	SAPH CI	1 250	1 250	1 250	0,00 %	50	62 500	1 250	-4,58 %	78,00	27-sept.-18		9,47
TOTAL						1 902	1 414 435						6,40
SECTEUR - DISTRIBUTION		192,32	points		↑ 0,03 %								
ABJC	SERVAIR ABIDJAN CI	800	810	810	1,25 %	65	52 650	810	-35,20 %	164,96	30-sept.-19	20,37 %	5,85
BNBC	BERNABE CI	560	580	580	3,57 %	5	2 900	580	-17,14 %	45,00	19-juil.-19	7,76 %	9,08
CFAC	CFAO MOTORS CI	340	340	340	0,00 %	45	15 300	340	-21,84 %	26,07	25-août-20	7,67 %	11,73
PRSC	TRACTAFRIC MOTORS CI	2 540	NC	NC	0,00 %			2 540	-5,75 %	159,30	1-sept.-20	6,27 %	14,39
SHEC	VIVO ENERGY CI	620	615	615	-0,81 %	152	93 480	615	-23,13 %	64,29	2-août-19	10,45 %	7,09
TTLC	TOTAL CI (d)	1 200	1 200	1 200	0,00 %	617	740 150	1 090	-29,41 %	113,51	25-sept.-20	9,46 %	7,39
TTLS	TOTAL SN	1 275	1 275	1 280	0,39 %	1 304	1 655 430	1 280	-24,71 %	105,30	29-juil.-19	8,23 %	7,16
TOTAL						2 188	2 559 910						8,96
AUTRES SECTEURS		283,79	points		↑ 6,98 %								
STAC	SETAO CI	215	230	230	6,98 %	20	4 600	230	-6,12 %				3,57
TOTAL						20	4 600						3,57
TOTAL - Marché des actions						107 568	380 272 305						

MARCHE DES DROITS

Symbole	Titre	Cours Précédent	Cours du jour		Variation jour	Séance de cotation		Cours Référence	Variation depuis l'origine	Parité	Periode de négociation	
			Ouv.	Clôt.		Volume	Valeur				Début	fin
TOTAL												
TOTAL - Marché des droits												

TROISIEME COMPARTIMENT - BRVM PETITES CAPITALISATIONS

Symbole	Titre	Cours Précédent	Cours du jour		Variation jour	Séance de cotation		Cours Référence	Variation depuis l'origine
			Ouv.	Clôt.		Volume	Valeur		
TOTAL									
TOTAL - 3ème Compartiment - BRVM PC									

Légende:
 (#) Fractionnement du titre - Valeur théorique
 Cours du jour: Ouv.: Ouverture Clôt.: Clôture Moy.: Moyen
 Mentions : NC: Non Coté Ex-c: Ex-coupon Ex-d: Ex-droit SP: Suspendu Val-T: Valeur Théorique
 PER = Cours / BNPA selon les données disponibles Rdt. Net: Rendement net (DNPA / Cours)
 Comp.: 1 - Premier Compartiment 2 - Second Compartiment 3 - Compartiment de croissance
 Ratio de liquidité = Titres échangés / Volume des ordres de vente
 : Progression de l'indice sectoriel : Stabilité de l'indice sectoriel : Recul de l'indice sectorie

MARCHE DES OBLIGATIONS

Symbole	Titre	Valeur nominale	Cours Précédent	Cours du jour	Cours Référence	Séance de cotation		Coupon couru	Coupon d'intérêt		Type Amort	
						Volume	Valeur		Période	Montant net	Eché.	
OBLIGATIONS D'ETAT												
EOM.01	ETAT DU MALI 6.20% 2016-2023	4 999	4 999	NC	4 999			103,60	A	309,94	23-mai-21	ACD
EOM.02	Etat du Mali 6.50% 2017-2024	8 000	7 920	7 992	7 992	1 000	7 992 000	220,82	A	520,00	20-avr.-21	AC
EOM.03	ETAT DU MALI 6,50 % 2018-2025	10 000	9 800	NC	9 800			623,36	A	650,00	7-oct.-20	AC
EOM.04	ETAT DU MALI 6,50% 2019-2027	10 000	9 800	NC	9 800			128,22	A	650,00	12-juil.-21	AC
EOM.05	ETAT DU MALI 6,50% 2020-2028	10 000	9 900	9 999	9 999	4	39 996	318,77	A	650,00	27-mars-21	ACD
EOS.05	ETAT SENEGAL 6.50% 2013-2023	10 000	10 000	NC	10 000			97,15	S	325,00	29-janv.-21	ACD
EOS.06	ETAT SENEGAL 6.50% 2014-2021	3 000	3 090	NC	3 090			62,53	S	97,50	27-nov.-20	ACD
EOS.07	ETAT SENEGAL 6.30% 2015-2025	10 000	10 300	NC	10 300			206,56	S	316,72	25-nov.-20	ACD
TPBF.O10	TPBF 6,50% 2020 - 2028	10 000	10 000	NC	10 000			3,59	S	325,00	20-mars-21	ACD
TPBF.O11	TPBF 6,50 % 2020-2028	10 000	10 000	NC	10 000			264,95	S	650,00	9-janv.-21	ACD
TPBF.O3	TPBF 6,50% 2013-2020	10 000	10 000	NC	10 000			204,89	S	325,00	29-nov.-20	ACD
TPBF.O4	TPBF 6.50% 2017-2027	10 000	10 000	NC	10 000			94,38	S	327,67	31-janv.-21	ACD
TPBF.O5	TPBF 6,50% 2017-2024	10 000	10 300	NC	10 300			150,96	S	325,00	29-déc.-20	ACD
TPBF.O6	TPBF 6.50% 2018-2025	10 000	10 000	NC	10 000			193,58	S	325,00	5-déc.-20	ACD
TPBF.O7	TPBF 6,50% 2018-2025	10 000	10 300	10 300	10 300	35	351 500	229,62	S	325,00	15-nov.-20	AC
TPBF.O8	TPBF 6,50% 2019-2027	10 000	9 900	NC	9 900			246,86	S	326,78	6-nov.-20	ACD
TPBF.O9	TPBF 6,50% 2019 - 2027	10 000	10 300	NC	10 300			296,58	S	325,00	8-oct.-20	ACD
TPBJ.O1	TPBJ 6.50% 2017-2027	10 000	10 300	NC	10 300			299,18	A	650,00	7-avr.-21	ACD
TPBJ.O2	TPBJ 6.50% 2018-2025	10 000	10 300	10 300	10 300	30	300 250	204,89	S	325,00	29-nov.-20	ACD
TPCI.O16	TPCI 6.55% 2014-2022	10 000	9 999	NC	9 999			224,32	A	655,00	20-mai-21	ACD
TPCI.O17	TPCI 3% 2014-2024	10 000	10 000	NC	10 000			77,87	S	150,00	19-déc.-20	ACD
TPCI.O18	TPCI 5.85% 2014-2021	10 000	9 825	NC	9 825			151,84	S	292,50	19-déc.-20	ACD
TPCI.O19	TPCI 5.99% 2015-2025	10 000	10 000	NC	10 000			214,98	A	599,00	14-mai-21	ACD
TPCI.O20	TPCI 5.85% 2015-2022	10 000	10 000	NC	10 000			271,72	S	292,50	5-oct.-20	ACD
TPCI.O21	TPCI 6% 2016-2028	10 000	9 900	NC	9 900			274,52	A	600,00	8-avr.-21	ACD
TPCI.O22	TPCI 5.90% 2016 - 2026	10 000	10 000	NC	10 000			160,03	A	590,00	15-juin-21	ACD
TPCI.O23	TPCI 5.90% 2016-2026	10 000	10 000	NC	10 000			499,73	A	590,00	17-nov.-20	ACD
TPCI.O24	TPCI 6.25% 2017-2029	10 000	10 300	NC	10 300			298,84	S	312,50	30-sept.-20	ACD
TPCI.O25	TPCI 5,95% 2017-2024 A	10 000	9 900	NC	9 900			245,48	S	297,50	24-oct.-20	ACD
TPCI.O26	TPCI 5,95% 2017-2024 B	10 000	10 000	NC	10 000			218,27	S	297,50	10-nov.-20	ACD
TPCI.O27	TPCI 6% 2017-2025	10 000	10 000	NC	10 000			139,34	S	300,00	29-déc.-20	ACD
TPCI.O28	TPCI 6% 2018 - 2026	10 000	10 300	NC	10 300			83,84	A	600,00	2-août-21	ACD
TPCI.O29	TPCI 6% 2018-2026	10 000	9 800	9 960	9 960	31 175	310 503 000	555,74	A	600,00	19-oct.-20	ACD
TPCI.O30	TPCI 5,95% 2018-2025	10 000	10 000	9 985	9 985	439 226	4 385 671 610	164,19	S	297,50	13-déc.-20	ACD
TPCI.O31	TPCI 5,75% 2019 - 2026	10 000	10 000	NC	10 000			148,08	A	575,00	20-juin-21	ACD
TPCI.O32	TPCI 2,23% 2019-2026	10 000		NC				0,00	A	0,00	20-juin-21	ACD
TPCI.O33	TPCI 5.75% 2019-2026	10 000	10 000	9 905	9 905	768 144	7 608 466 320	293,01	A	575,00	20-mars-21	ACD
TPCI.O34	TPCI 6% 2019-2029	10 000	10 000	NC	10 000			305,75	A	600,00	20-mars-21	ACD
TPCI.O35	TPCI 5,75% 2019 -2026	10 000	10 000	NC	10 000			115,00	A	575,00	11-juil.-21	ACD
TPCI.O36	TPCI 5,75% 2019- 2026	10 000	10 000	NC	10 000			50,41	A	575,00	21-août-21	ACD
TPCI.O37	TPCI 5,80% 2019-2026	10 000	10 000	NC	10 000			464,32	A	580,00	4-déc.-20	ACD
TPCI.O38	TPCI 5,75% 2019-2026	10 000	10 000	NC	10 000			460,31	A	575,00	4-déc.-20	ACD
TPCI.O39	TPCI 5,75% 2019-2026	10 000	10 300	9 870	9 870	1	9 870	535,72	A	575,00	17-oct.-20	ACD
TPCI.O40	TPCI 5,75% 2019-2026	10 000	10 000	NC	10 000			402,19	A	575,00	10-janv.-21	ACD
TPCI.O41	TPCI 5,80% 2020-2027	10 000	10 300	NC	10 300			328,03	A	580,00	28-févr.-21	ACD
TPCI.O42	TPCI 5,90% 2020-2030	10 000	10 300	NC	10 300			333,69	A	590,00	28-févr.-21	ACD
TPCI.O43	TPCI 5,90% 2020-2030	10 000	10 000	NC	10 000			245,70	A	590,00	23-avr.-21	ACD
TPCI.O44	TPCI 5,80% 2020-2027	10 000	10 000	NC	10 000			241,53	A	580,00	23-avr.-21	ACD
TPCI.O45	TPCI 5,80% 2020-2027	10 000	10 000	NC	10 000			155,73	A	580,00	16-juin-21	ACD
TPCI.O46	TPCI 5,90% 2020-2030	10 000	10 000	NC	10 000			158,41	A	590,00	16-juin-21	ACD
TPCI.O47	TPCI 5,80% 2020-2027	10 000	10 000	NC	10 000			155,73	A	580,00	16-juin-21	ACD
TPNE.O1	TRESOR PUBLIC DU NIGER 6,50% 2019-2026	10 000	10 300	10 300	10 300	305	3 021 500	316,99	A	650,00	28-mars-21	ACD
TPNE.O2	TRESOR PUBLIC DU NIGER 6,50% 2019 - 2026	10 000	10 000	10 000	10 000	40	400 000	92,60	A	650,00	1-août-21	ACD
TOTAL						1 239 960	12 316 756 046					

mardi 22 septembre 2020

OBLIGATIONS REGIONALES

BIDC.O3	BIDC-EBID 6.50% 2014-2021	10 000	10 000	NC	10 000			314,40	S	325,00	28-sept.-20	ACD
BIDC.O4	BIDC-EBID 6.10% 2017-2027	8 750	9 013	NC	9 012.50			143,31	A	533,75	16-juin-21	ACD
BIDC.O5	BIDC-EBID 6,40% 2019-2026	10 000	10 200	10 300	10 300	582	5 821 500	125,22	S	320,00	12-janv.-21	ACD
BOAD.O12	BOAD 5.95% 2014-2021	10 000	9 900	NC	9 900			440,56	A	595,00	26-déc.-20	ACD
CRRH.O1	CRRH-UEMOA 6.10% 2012-2022	10 000	9 925	NC	9 925			66,30	S	305,00	13-févr.-21	AC
CRRH.O2	CRRH-UEMOA 6.10% 2012-2024	10 000	10 000	NC	10 000			111,06	S	305,00	17-janv.-21	AC
CRRH.O3	CRRH-UEMOA 6% 2013-2023	10 000	10 000	NC	10 000			244,26	S	300,00	26-oct.-20	AC
CRRH.O4	CRRH-UEMOA 6% 2014-2024	10 000	9 975	NC	9 975			137,70	S	300,00	30-déc.-20	AC
CRRH.O5	CRRH-UEMOA 5.85% 2015-2025	10 000	9 999	NC	9 999			128,22	S	294,90	4-janv.-21	AC
CRRH.O6	CRRH-UEMOA 5.85% 2016-2026	10 000	9 990	NC	9 990			128,76	S	292,50	3-janv.-21	ACD
CRRH.O7	CRRH-UEMOA 5.95% 2017-2029	7 917	7 834	NC	7 833.87			163,84	S	235,52	17-nov.-20	AC
CRRH.O8	CRRH-UEMOA 5.95% 2018-2030	8 750	8 729	NC	8 729			132,29	S	260,31	21-déc.-20	AC
CRRH.O9	CRRH-UEMOA 6.05% 2018-2033	9 000	9 000	NC	9 000			138,36	S	272,25	21-déc.-20	AC
SHAF.O3	SHELTER AFRIQUE 6.6% 2014-2021	1 000	1 000	NC	1 000			4,52	S	33,27	28-févr.-21	ACD
TOTAL						582	5 821 500					

OBLIGATIONS PRIVEES

BHSN.O1	DIASPORA BONDS BHS 6,25% 2019-	10 000	9 999	NC	9 999			126,71	S	315,07	10-janv.-21	ACD
FNSBC.O1	FCTC NSIA BANQUE 7 % 2020-2025	10 000	10 000	9 999	9 999	3	29 997	45,23	T	686,00	16-déc.-20	ACD
SIFC.O1	SIFCA 6.90% 2013-2021	10 000	10 000	NC	10 000			83,37	A	676,20	8-août-21	ACD
SNLC.O1	SENELEC 6,50% 2018-2025 (##)	10 000	10 300	NC	10 300			316,17	S	325,00	27-sept.-20	AC
SNTS.O2	SONATEL 6,50% 2020-2027	10 000	10 000	NC	10 000			225,80	S	611,00	16-janv.-21	ACD
TOTAL						3	29 997					

SUKUK ET TITRES ASSIMILES

SUKCI.S1	SUKUK CI 5.75% 2015-2020	10 000	9 990	NC	9 990			137,36	S	292,29	28-déc.-20	AC
SUKCI.S2	SUKUK CI 5.75% 2016-2023	10 000	10 300	NC	10 300			23,96	S	289,10	7-mars-21	ACD
SUKSN.S2	SUKUK SN 6% 2016-2026	10 000	10 300	NC	10 300			96,67	S	306,67	26-janv.-21	ACD
SUKTG.S1	SUKUK TG 6.5% 2016-2026	10 000	10 300	NC	10 300			73,96	S	377,99	17-févr.-21	ACD
TOTAL						0	0					
TOTAL - Marché des obligations						1 240 545	12 322 607 543					

Légende :
 (##) (*) Ex-Coupon couru (##)Cours de référence amorti / Coupon couru Ex-c (#)Ex-marge de profits
 Cours du jour: Ouv.: Ouverture Clôt.: Clôture Moy.: Moyen
 Type Amort: Type d'Amortissement IF: In Fine AC: Amortissement Constant AD: Amortissement Dégressif ACD: Amortissement Constant Différé
 Période: Périodicité de paiement des coupons A: Annuelle S: Semestrielle T: Trimestrielle
 Eché.: Échéance de paiement des intérêts
 Mentions: NC: Non Coté Ex-c: Ex-coupon ou Ex-droit SP: Suspendu

INFORMATIONS**OPERATIONS EN COURS**

Emetteur	Opération
SODECI	Paiement de dividendes de 292,5 FCFA net par action, le 25/09/2020
TOTAL	Paiement de dividendes de 113,5125 FCFA net par action, le 25/09/2020

AVIS

Entité	N°	Nature	Objet
--------	----	--------	-------

COMMUNIQUE

Emetteur	N°	Nature	Objet
----------	----	--------	-------

QUANTITES RESIDUELLES

MARCHE DES ACTIONS

Symbole	Titre	Quantité résiduelle à l'achat	Cours Achat / Vente		Quantité résiduelle à la vente	Cours de Référence
ABJC	SERVAIR ABIDJAN CI	37	810	/ 860	5	810
BICC	BICI CI			/ 4,900	45	5 290
BNBC	BERNABE CI	8	560	/ 580	18	580
BOAB	BANK OF AFRICA BN	20	3,405	/ 3,500	2 000	3 550
BOABF	BANK OF AFRICA BF	423	3,180	/ 3,245	27	3 250
BOAC	BANK OF AFRICA CI	1 557	2,705	/ 2,810	902	2 810
BOAM	BANK OF AFRICA ML	99	915	/ 960	30	915
BOAN	BANK OF AFRICA NG	1 372	3,350	/ 3,395	2	3 395
BOAS	BANK OF AFRICA SENEGAL	1 515	1,310	/ 1,315	75	1 315
CABC	SICABLE CI	992	840	/ 855	29	855
CBIBF	CORIS BANK INTERNATIONAL	1 458	7,185	/ 7,600	409	7 400
CFAC	CFAO MOTORS CI	25	330	/ 340	857	340
CIEC	CIE CI	268	1,050	/ 1,100	533	1 100
ECOC	ECOBANK COTE D'IVOIRE	176	2,850	/ 2,900	10	2 950
ETIT	ECOBANK TRANS. INCORP. TG			/ Marché	970 151	13
FTSC	FILTISAC CI	2	1,065	/ 1,145	144	1 060
NEIC	NEI-CEDA CI	193	135	/ 140	200	135
NSBC	NSIA BANQUE COTE D'IVOIRE	193	3,160	/ 3,280	9	3 280
NTLC	NESTLE CI	610	275	/		270
ONTBF	ONATEL BF	50	2,805	/ 2,835	2 931	2 800
ORGT	ORAGROUP TOGO			/ 3,985	93	3 995
PALC	PALM CI	609	1,255	/ 1,300	124	1 255
PRSC	TRACTAFRIC MOTORS CI	10	2,380	/ 2,540	247	2 540
SAFC	SAFCA CI			/ 275	525	295
SCRC	SUCRIVOIRE	10	460	/ 470	72	475
SDCC	SOE CI	218	2,940	/ 3,000	140	2 940
SDSC	BOLLORE	10	1,190	/ 1,245	100	1 250
SEMC	CROWN SIEM CI	2 178	125	/ 135	1 258	125
SGBC	SOCIETE GENERALE COTE D'IVOIRE	10	6,375	/ 6,400	637	6 375
SHEC	VIVO ENERGY CI	20	600	/ 605	5	615
SIBC	SOCIETE IVOIRIENNE DE BANQUE	225	2,405	/ 2,520	177	2 500
SICC	SICOR CI	9	1,890	/		1 890
SIVC	AIR LIQUIDE CI	450	185	/ 195	200	195
SLBC	SOLIBRA CI			/		46 000
SMBC	SMB CI	5	2,640	/ 2,800	35	2 850
SNTS	SONATEL SN	10	11,500	/ 11,785	2 995	11 785
SOGC	SOGB CI	109	1,800	/ 1,825	532	1 800
SPHC	SAPH CI	1 520	1,300	/ 1,305	215	1 250
STAC	SETAO CI	9 021	230	/		230
STBC	SITAB CI	87	500	/ 520	608	485
SVOC	MOVIS CI			/		2 395
TTLC	TOTAL CI	40	1,180	/ 1,195	2 000	1 200
TTLS	TOTAL SN	391	1,260	/ 1,280	2 999	1 280
TTRC	TRITURAF CI-Ste en Liquidation			/		490
UNLC	UNILEVER CI	1	4,775	/		5 130
UNXC	UNIWAX CI	50	810	/ 815	3 000	810

QUANTITES RESIDUELLES

MARCHE DES DROITS

Symbole	Titre	Quantité résiduelle à l'achat	Cours Achat / Vente	Quantité résiduelle à la vente	Cours de Référence
---------	-------	-------------------------------	---------------------	--------------------------------	--------------------

TROISIEME COMPARTIMENT - BRVM PETITES CAPITALISATIONS

Symbole	Titre	Quantité résiduelle à l'achat	Cours Achat / Vente	Quantité résiduelle à la vente	Cours de Référence
---------	-------	-------------------------------	---------------------	--------------------------------	--------------------

QUANTITES RESIDUELLES

MARCHE DES OBLIGATIONS

Symbole	Titre	Quantité résiduelle à l'achat	Cours Achat / Vente	Quantité résiduelle à la vente	Cours de Référence
BHSN.O1	DIASPORA BONDS BHS 6,25% 2019-		/ 9,995	1 543	9 999
FNSBC.O1	FCTC NSIA BANQUE 7 % 2020-2025		/ 10,000	100	9 999
SIFC.O1	SIFCA 6.90% 2013-2021		/		10 000
SNLC.O1	SENELEC 6,50% 2018-2025		/		10 300
SNTS.O2	SONATEL 6,50% 2020-2027	6 927	10,000 /		10 000
EOM.O1	ETAT DU MALI 6.20% 2016-2023		/		4 999
EOM.O2	Etat du Mali 6.50% 2017-2024		/ 7,999.20	100	7 992
EOM.O3	ETAT DU MALI 6,50 % 2018-2025		/		9 800
EOM.O4	ETAT DU MALI 6,50% 2019-2027		/		9 800
EOM.O5	ETAT DU MALI 6,50% 2020-2028		/ 10,000	878	9 999
EOS.O5	ETAT SENEGAL 6.50% 2013-2023		/		10 000
TPCI.O45	TPCI 5,80% 2020-2027		/		10 000
TPCI.O46	TPCI 5,90% 2020-2030		/		10 000
TPCI.O47	TPCI 5,80% 2020-2027		/		10 000
TPNE.O1	TRESOR PUBLIC DU NIGER 6,50% 2019-2026		/		10 300
TPNE.O2	TRESOR PUBLIC DU NIGER 6,50% 2019 - 2026		/ 10,000	283	10 000
TPCI.O39	TPCI 5,75% 2019-2026		/ 9,870	1	9 870
TPCI.O40	TPCI 5,75% 2019-2026		/		10 000
TPCI.O41	TPCI 5,80% 2020-2027		/ 9,950	47 235	10 300
TPCI.O42	TPCI 5,90% 2020-2030		/		10 300
TPCI.O43	TPCI 5,90% 2020-2030		/		10 000
TPCI.O44	TPCI 5,80% 2020-2027		/		10 000
TPCI.O33	TPCI 5.75% 2019-2026		/		9 905
TPCI.O34	TPCI 6% 2019-2029		/ 10,000	121	10 000
TPCI.O35	TPCI 5,75% 2019 -2026		/		10 000
TPCI.O36	TPCI 5,75% 2019- 2026		/		10 000
TPCI.O37	TPCI 5,80% 2019-2026		/		10 000
TPCI.O38	TPCI 5,75% 2019-2026		/		10 000
TPCI.O27	TPCI 6% 2017-2025		/		10 000
TPCI.O28	TPCI 6% 2018 - 2026		/		10 300
TPCI.O29	TPCI 6% 2018-2026		/ 10,000	66	9 960
TPCI.O30	TPCI 5,95% 2018-2025		/		9 985
TPCI.O31	TPCI 5,75% 2019 - 2026		/		10 000
TPCI.O32	TPCI 2,23% 2019-2026		/		10 000
TPCI.O21	TPCI 6% 2016-2028		/		9 900
TPCI.O22	TPCI 5.90% 2016 - 2026		/		10 000
TPCI.O23	TPCI 5.90% 2016-2026		/		10 000
TPCI.O24	TPCI 6.25% 2017-2029		/		10 300
TPCI.O25	TPCI 5,95% 2017-2024 A		/		9 900
TPCI.O26	TPCI 5,95% 2017-2024 B		/		10 000
TPBJ.O2	TPBJ 6.50% 2018-2025	5 000	9,900 /		10 300
TPCI.O16	TPCI 6.55% 2014-2022		/ 9,999	125	9 999
TPCI.O17	TPCI 3% 2014-2024		/		10 000
TPCI.O18	TPCI 5.85% 2014-2021	10 000	9,800 /		9 825
TPCI.O19	TPCI 5.99% 2015-2025		/		10 000
TPCI.O20	TPCI 5.85% 2015-2022		/ 10,000	10	10 000
TPBF.O5	TPBF 6,50% 2017-2024		/		10 300
TPBF.O6	TPBF 6.50% 2018-2025		/ 10,000	80	10 000
TPBF.O7	TPBF 6,50% 2018-2025		/		10 300

mardi 22 septembre 2020

TPBF.O8	TPBF 6,50% 2019-2027			/	10,000	35	9 900
TPBF.O9	TPBF 6,50% 2019 - 2027			/			10 300
TPBJ.O1	TPBJ 6.50% 2017-2027			/			10 300
EOS.O6	ETAT SENEGAL 6.50% 2014-2021			/			3 090
EOS.O7	ETAT SENEGAL 6.30% 2015-2025			/			10 300
TPBF.O10	TPBF 6,50% 2020 - 2028			/	10,000	500	10 000
TPBF.O11	TPBF 6,50 % 2020-2028	5 000	9,900	/			10 000
TPBF.O3	TPBF 6,50% 2013-2020			/			10 000
TPBF.O4	TPBF 6.50% 2017-2027	75	10,000	/			10 000
BIDC.O3	BIDC-EBID 6.50% 2014-2021			/	10,000	546	10 000
BIDC.O4	BIDC-EBID 6.10% 2017-2027			/	8,662.50	2 000	9 013
BIDC.O5	BIDC-EBID 6,40% 2019-2026			/			10 300
BOAD.O12	BOAD 5.95% 2014-2021			/			9 900
CRRH.O1	CRRH-UEMOA 6.10% 2012-2022			/			9 925
CRRH.O2	CRRH-UEMOA 6.10% 2012-2024			/			10 000
CRRH.O9	CRRH-UEMOA 6.05% 2018-2033			/			9 000
SHAF.O3	SHELTER AFRIQUE 6.6% 2014-2021			/			1 000
CRRH.O3	CRRH-UEMOA 6% 2013-2023			/			10 000
CRRH.O4	CRRH-UEMOA 6% 2014-2024			/			9 975
CRRH.O5	CRRH-UEMOA 5.85% 2015-2025			/	10,000	1 100	9 999
CRRH.O6	CRRH-UEMOA 5.85% 2016-2026			/			9 990
CRRH.O7	CRRH-UEMOA 5.95% 2017-2029			/	7,837.83	20	7 834
CRRH.O8	CRRH-UEMOA 5.95% 2018-2030			/			8 729

SUKUK ET TITRES ASSIMILES

Symbole	Titre	Quantité résiduelle à l'achat	Cours Achat / Vente	Quantité résiduelle à la vente	Cours de Référence
SUKCI.S1	SUKUK CI 5.75% 2015-2020		/		9 990
SUKCI.S2	SUKUK CI 5.75% 2016-2023		/		10 300
SUKSN.S2	SUKUK SN 6% 2016-2026		/		10 300
SUKTG.S1	SUKUK TG 6.5% 2016-2026		/		10 300

CALENDRIER DES ASSEMBLEES GENERALES

ANNEE : 2020

Société	Nature	Date	Heure	Lieu
AIR LIQUIDE CI	Ordinaire	07/10/2020	10:00:00	Salle de conférence de la CRRAE-UMOA, à Abidjan
SITAB	Mixte	30/09/2020	10:00:00	SALLE DES FÊTES de l'Hôtel Ivoire à Cocody
SOLIBRA	Ordinaire	29/09/2020	09:00:00	L'espace CRISTAL 8, rue du Chevalier de Clieu Zone 4 C « Salle PLATINIUM » ABIDJAN
BERNABE CI	Ordinaire	26/09/2020	10:00:00	Salle de conférence du Radisson Blu Hôtel situé près de l'Aéroport d'Abidjan
VIVO ENERGY CI	Ordinaire	18/09/2020	10:00:00	Visioconférence
SUCRIVOIRE	Ordinaire	28/08/2020	09:30:00	Visioconférence
FILTISAC CI	Ordinaire	20/07/2020	15:00:00	Hôtel RADISSON BLU, situé sur la Route de l'Aéroport,
CIE CI	Ordinaire	30/06/2020	08:30:00	Visioconférence
SODECI	Ordinaire	30/06/2020	10:30:00	Siège Social : 1, Avenue Christiani Treichville ABIDJAN 01 BP 1843
CFAO MOTORS CI	Ordinaire	30/06/2020	09:00:00	Siège social sis à Abidjan Treichville, 117, Boulevard de Marseille
ECOBANK TG	Mixte	30/06/2020	11:00:00	Eko Hotels & Suites, 1415 Adetokunbo Ademola Street, Victoria Island, Lagos, Nigeria
TRACTAFRIC CI	Ordinaire	30/06/2020	10:00:00	hôtel PULLMAN ABIDJAN sis au Plateau, rue Abdoulaye Fadiga
UNIWAX CI	Mixte	30/06/2020	10:00:00	Espace Latrille Event, sis à Abidjan, Cocody II-Plateaux (Carrefour Duncan)
ECOBANK CI	Ordinaire	30/06/2020	10:00:00	Hôtel Radisson Blu, sis à Abidjan Port Bouët, route de l'aéroport international Felix Houphouët Boigny
TOTAL	Ordinaire	30/06/2020	10:00:00	Siège social de la société
ORAGROUP	Ordinaire	29/06/2020	10:00:00	Hôtel 2 Février situé à la place de l'indépendance, Lomé TOGO
SETAO CI	Ordinaire	26/06/2020	10:00:00	Hôtel TIAMA (salon Ebène) - Abidjan Plateau
SMB	Ordinaire	25/06/2020	09:30:00	Abidjan-Port-Bouët, Boulevard de l'Aéroport
SOGB	Ordinaire	19/06/2020	11:00:00	Immeuble CRRAE-UEMOA sis à Abidjan Plateau
SICABLE	Ordinaire	19/06/2020	10:00:00	Hôtel TIAMA, Boulevard de la République à ABIDJAN
SOGB	Ordinaire	19/06/2020	11:00:00	Immeuble CRRAE-UEMOA sis à Abidjan Plateau (Annule et remplace celui publié le 27/05/2020))
SGB CI	Ordinaire	12/06/2020	09:00:00	Espace Latrille Events, sis à Abidjan Commune de Cocody, aux Deux-Plateaux Boulevard Latrille
NSBC	Ordinaire	12/06/2020	10:00:00	Abidjan-Plateau, 8-10 Avenue Joseph ANOMA, 01 BP 1264 Abidjan 01
NEI-CEDA CI	Ordinaire	10/06/2020	10:00:00	Hôtel TIAMA, Abidjan-Plateau
BANK OF AFRICA SN	Ordinaire	29/05/2020	09:30:00	Immeuble Elan II au 2ème Etage, Almadies, Zone 12, Route de Ngor à Dakar
SIB	Ordinaire	26/05/2020	09:00:00	Siège social par Visioconférence
BANK OF AFRICA CI	Ordinaire	22/05/2020	09:30:00	initialement prévue pour le 11 mai 2020 est reportée au 22 mai 2020 au siège social de la banque, immeuble BOA sis à Abidjan plateau, Angle Avenue Terrassons de Fougères et Rue Gourgas 01 BP 4132 - Abidjan
SGB CI	Ordinaire	16/05/2020	09:00:00	Espace latrille Events, sis à Abidjan Commune de cocody, aux Deux-Plateaux Boulevard Latrille
BANK OF AFRICA CI	Ordinaire	11/05/2020	09:30:00	Siège social de la banque, immeuble BOA sis à Abidjan plateau, Angle Avenue Terrassons de Fougères et Rue Gourgas 01 BP 4132 - Abidjan
ONATEL BF	Ordinaire	07/05/2020	09:00:00	L'Assemblée Générale Ordinaire des actionnaires de l'ONATEL SA, ne pourra se tenir physiquement. Le vote des résolutions de l'assemblée aura lieu uniquement par correspondance.
SONATEL	Mixte	04/05/2020	10:00:00	Siège social par Visioconférence
BANK OF AFRICA ML	Mixte	25/04/2020	09:30:00	Au siège, Immeuble BANK OF AFRICA, Avenue du Mali, Quartier ACI 2000 de la Banque BOA MALI
BANK OF AFRICA ML	Mixte	11/04/2020	09:30:00	Siège de la Banque BOA MALI
CORIS BANK INTERNATIONAL	Ordinaire	08/04/2020	09:00:00	Hôtel SOPATEL Silmandé SA
BANK OF AFRICA NG	Extraordinaire	02/04/2020	10:00:00	Centre de Formation de la BOA NIGER (BOA-Siège)
BANK OF AFRICA BN	Mixte	01/04/2020	10:00:00	NOVOTEL à Cotonou
BANK OF AFRICA BF	Ordinaire	30/03/2020	10:00:00	Salle LAICO HOTEL OUAGA 2000

L'actualité de la BRVM sur nos plateformes digitales

Infos BRVM

Pour recevoir les informations boursières par SMS, souscrivez :



Côte d'Ivoire : *430#
Bénin : *430*15#



Côte d'Ivoire : #139#
Burkina Faso : *310#



Côte d'Ivoire : *431#
Niger : *512*9#
Togo : *310#

Site web

www.brvm.org



Application Mobile

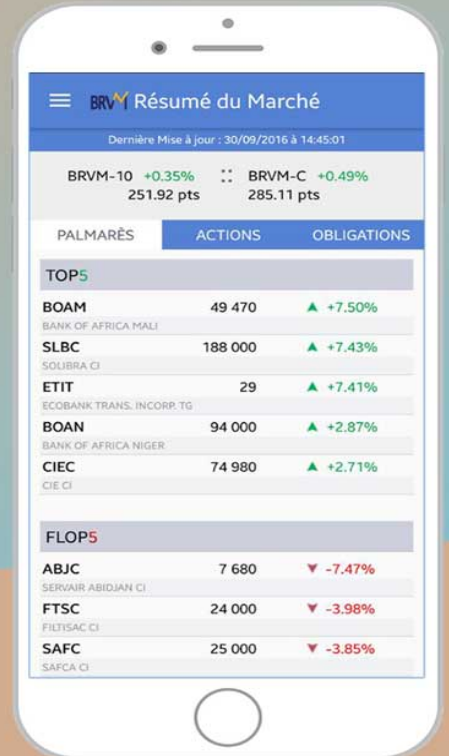

Disponible sur
 Google play

Disponible sur
 App Store

Nous suivre sur :



Mardi 08 septembre 2020

CALENDRIER DE PAIEMENT DES DIVIDENDES

ANNEE : 2020

Titres	Montant du dividende net par action en FCFA	Numéro de l'Avis	Date de publication de l'Avis au BOC	Ex-dividende	Date de paiement du dividende
				T-2	T
BOA BURKINA FASO	370	043-2020 BRVMDG	10/04/2020	29/04/2020	04/05/2020
BOA BENIN	436	044-2020 BRVMDG	10/04/2020	13/05/2020	15/05/2020
BOA NIGER	429,66	050-2020 BRVMDG	21/04/2020	18/05/2020	20/05/2020
SONATEL SENEGAL	1 225	061-2020 BRVMDG	04/05/2020	18/05/2020	20/05/2020
ONATEL BURKINA FASO	387,17	082-2020 BRVMDG	26/05/2020	08/06/2020	10/06/2020
BOA COTE D'IVOIRE	315	083-2020 BRVMDG	26/05/2020	11/06/2020	15/06/2020
BOA SENEGAL	161	089-2020 BRVMDG	03/06/2020	17/06/2020	19/06/2020
SIB CI	270	091-2020 BRVMDG	04/06/2020	17/06/2020	19/06/2020
CORIS BANK INTERNATIONAL BURKINA FASO	420	109-2020 BRVMDG	24/06/2020	06/07/2020	08/07/2020
SOGB CI	126	107-2020 BRVMDG	22/06/2020	13/07/2020	15/07/2020
ORAGROUP TOGO	59,52	115-2020 BRVMDG	03/07/2020	15/07/2020	17/07/2020
ECOBANK COTE D'IVOIRE	353	116-2020 BRVMDG	06/07/2020	16/07/2020	20/07/2020
NSIA BANQUE COTE D'IVOIRE	77,68666379	121-2020 BRVMDG	13/07/2020	23/07/2020	27/07/2020
SOCIETE GENERALE COTE D'IVOIRE	273	120-2020 BRVMDG	14/07/2020	27/07/2020	29/07/2020
SICABLE CI	75	122-2020 BRVMDG	14/07/2020	27/07/2020	29/07/2020
CIE CI	104,979	124-2020 BRVMDG	15/07/2020	03/08/2020	05/08/2020
FILTISAC CI	125	127-2020 BRVMDG	21/07/2020	04/08/2020	06/08/2020
CFAO MOTORS CI	26,073	138-2020 BRVMDG	10/08/2020	21/08/2020	25/08/2020
TRACTAFRIC MOTORS CI	159,3	140-2020 BRVMDG	13/08/2020	28/08/2020	01/09/2020
TOTAL CI	113,5125	158-2020 BRVMDG	08/09/2020	23/09/2020	25/09/2020
SODECI	292,5	159-2020 BRVMDG	08/09/2020	23/09/2020	25/09/2020

