

| | |
|--------------------|---------------|
| BRVM 10 | 116,44 |
| Variation Jour | ↓ -0,82 % |
| Variation annuelle | ↓ -21,91 % |



BULLETIN OFFICIEL DE LA COTE

N° 186

lundi 28 septembre 2020

Site : www.brvm.org

| | |
|-----------------------|---------------|
| BRVM Composite | 125,57 |
| Variation Jour | ↓ -0,61 % |
| Variation annuelle | ↓ -21,14 % |

Evolution des indices

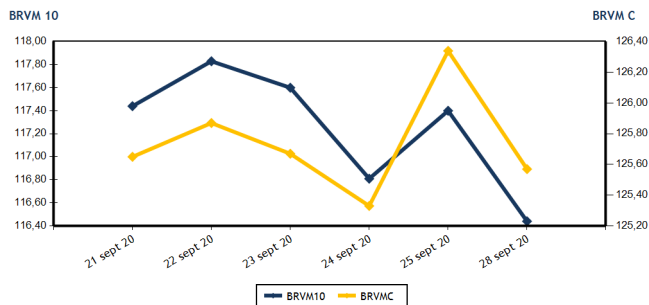

Volumes et valeurs transigés

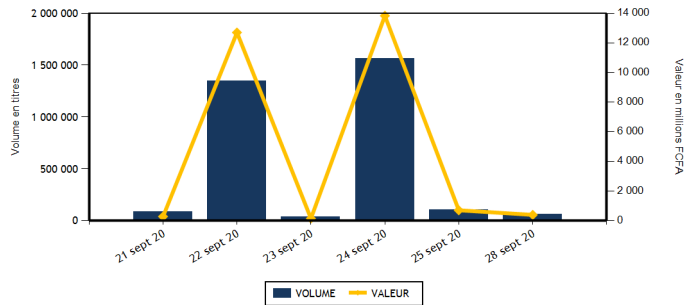

| Actions | Niveau | Evol. Jour |
|---|-------------------|------------|
| Capitalisation boursière (FCFA)(Actions & Droits) | 3 772 736 709 406 | -0,61 % |
| Volume échangé (Actions & Droits) | 52 638 | -29,83 % |
| Valeur transigée (FCFA) (Actions & Droits) | 286 923 710 | -25,68 % |
| Nombre de titres transigés | 25 | -24,24 % |
| Nombre de titres en hausse | 6 | -64,71 % |
| Nombre de titres en baisse | 11 | 22,22 % |
| Nombre de titres inchangés | 8 | 14,29 % |

| Obligations | Niveau | Evol. Jour |
|---------------------------------|-------------------|------------|
| Capitalisation boursière (FCFA) | 5 575 389 306 945 | 0,00 % |
| Volume échangé | 10 768 | -66,34 % |
| Valeur transigée (FCFA) | 106 642 340 | -66,31 % |
| Nombre de titres transigés | 6 | -60,00 % |
| Nombre de titres en hausse | 4 | 100,00 % |
| Nombre de titres en baisse | 0 | -100,00 % |
| Nombre de titres inchangés | 2 | -77,78 % |

PLUS FORTES HAUSSES

| Titres | Cours | Evol. Jour | Evol. annuelle |
|-------------------------------|-------|------------|----------------|
| SERVAIR ABIDJAN CI (ABJC) | 850 | 4,94 % | -32,00 % |
| BANK OF AFRICA ML (BOAM) | 950 | 4,40 % | -17,39 % |
| BANK OF AFRICA SENEGAL (BOAS) | 1 420 | 1,43 % | -8,09 % |
| ECOBANK COTE D'IVOIRE (ECOC) | 2 990 | 1,36 % | -25,06 % |
| BANK OF AFRICA NG (BOAN) | 3 700 | 1,23 % | 9,31 % |

PLUS FORTES BAISES

| Titres | Cours | Evol. Jour | Evol. annuelle |
|---------------------------|-------|------------|----------------|
| UNIWAX CI (UNXC) | 800 | -6,43 % | -53,62 % |
| BANK OF AFRICA BF (BOABF) | 3 180 | -5,07 % | -16,09 % |
| TOTAL CI (TTLC) | 1 300 | -3,35 % | -23,53 % |
| BANK OF AFRICA BN (BOAB) | 3 400 | -2,72 % | -5,82 % |
| CIE CI (CIEC) | 1 090 | -1,80 % | -31,88 % |

INDICES SECTORIELS

| Base = 100 au 14 juin 1999 | Nombre de sociétés | Valeur | Evol. Jour | Evol. annuelle | Volume | Valeur | PER moyen |
|--------------------------------|--------------------|--------|------------|----------------|--------|-------------|-----------|
| BRVM - INDUSTRIE | 12 | 33,79 | -0,50 % | -10,28 % | 17 406 | 24 899 190 | 58,75 |
| BRVM - SERVICES PUBLICS | 4 | 355,31 | -0,95 % | -28,28 % | 24 150 | 233 693 070 | 7,50 |
| BRVM - FINANCES | 15 | 51,89 | -0,33 % | -14,92 % | 7 381 | 24 784 055 | 5,91 |
| BRVM - TRANSPORT | 2 | 291,58 | 0,00 % | -20,50 % | 0 | 0 | 6,87 |
| BRVM - AGRICULTURE | 5 | 65,75 | 0,00 % | -23,44 % | 26 | 32 630 | 6,45 |
| BRVM - DISTRIBUTION | 7 | 196,50 | -1,14 % | -22,41 % | 3 675 | 3 514 765 | 9,01 |
| BRVM - AUTRES SECTEURS | 1 | 302,30 | 0,00 % | 0,00 % | 0 | 0 | 3,80 |
| BRVM - PETITES CAPITALISATIONS | - | - | - | - | - | - | - |

| Indicateurs | 1er et 2è Comp. | BRVM PC |
|-------------------------------------|-----------------|---------|
| PER moyen du marché | 10,05 | |
| Taux de rendement moyen du marché | 10,46 | |
| Taux de rentabilité moyen du marché | 12,44 | |
| Nombre de sociétés cotées | 46 | |
| Nombre de lignes obligataires | 76 | |
| Volume moyen annuel par séance | 241 691,00 | |
| Valeur moyenne annuelle par séance | 589 110 837,64 | |

| Indicateurs | 1er et 2è Comp. | BRVM PC |
|----------------------------------|-----------------|---------|
| Ratio moyen de liquidité | 1,93 | |
| Ratio moyen de satisfaction | 42,58 | |
| Ratio moyen de tendance | 2 200,65 | |
| Ratio moyen de couverture | 4,54 | |
| Taux de rotation moyen du marché | 0,00 | |
| Prime de risque du marché | -0,38 | |
| Nombre de SGI participantes | 25 | |

Définitions

Volume moyen annuel par séance = Valeur annuelle échangée / nombre de séances
 Valeur moyenne annuelle par séance = Valeur annuelle échangée / nombre de séances
 Ratio moyen de liquidité = Moyenne des ratios de liquidité (Titres échangés / Volume des ordres de vente)
 Ratio moyen de satisfaction = Moyenne des ratios de satisfaction (Titres échangés / Volume des ordres d'achat)
 Ratio moyen de tendance = Moyenne des ratios de tendance (Volume des ordres d'achat / Volume des ordres de vente)
 Ratio moyen de couverture = Moyenne des ratios de couverture (Volume des ordres de vente / Volume des ordres d'achat)

Taux moyen de rotation = moyenne des taux de rotation des actions cotées (volume transigé / capi flottante)
 PER moyen du marché = moyenne des PER des actions cotées ayant un PER positif
 Taux de rendement moyen = moyenne des taux de rendement des actions cotées ayant distribué un dividende
 Taux de rentabilité moyen = moyenne des taux de rentabilité des actions cotées
 Prime de risque du marché = (1 / le PER moyen du marché) - le taux de référence actuel des emprunts d'Etat



MARCHE DES ACTIONS

| Symbole | Titre | Cours Précédent | Cours du jour | | Variation jour | Séance de cotation | | Cours Référence | Variation de l'année précédente | Dernier dividende payé | | Rdt. Net | PER |
|-----------------------------------|--------------------------------|-----------------|---------------|--------|------------------|--------------------|--------------------|-----------------|---------------------------------|------------------------|-------------|----------|--------------|
| | | | Ouv. | Clôt. | | Volume | Valeur | | | Montant net | Date | | |
| SECTEUR - INDUSTRIE | | 33,79 | points | | ↓ -0,50 % | | | | | | | | |
| CABC | SICABLE CI | 850 | 850 | 850 | 0,00 % | 14 000 | 11 900 000 | 850 | 34,92 % | 75,00 | 29-juil.-20 | 8,82 % | 7,89 |
| FTSC | FILTISAC CI | 1 220 | NC | NC | 0,00 % | | | 1 220 | -29,28 % | 125,00 | 6-août-20 | 10,25 % | 9,28 |
| NEIC | NEI-CEDA CI | 140 | NC | NC | 0,00 % | | | 140 | 0,00 % | 9,00 | 28-juin-01 | | 3,04 |
| NTLC | NESTLE CI | 275 | NC | NC | 0,00 % | | | 275 | -30,38 % | 31,50 | 12-août-11 | | |
| SEMC | CROWN SIEM CI | 125 | NC | NC | 0,00 % | | | 125 | -3,85 % | 16,92 | 29-sept.-17 | | 4,56 |
| SIVC | AIR LIQUIDE CI | 195 | NC | NC | 0,00 % | | | 195 | 5,41 % | 63,00 | 29-sept.-17 | | |
| SLBC | SOLIBRA CI | 46 920 | 47 000 | 47 000 | 0,17 % | 217 | 10 199 000 | 47 000 | 4,44 % | 1 368,00 | 6-juin-19 | 2,91 % | 59,28 |
| SMBC | SMB CI | 2 795 | 2 795 | 2 795 | 0,00 % | 122 | 340 990 | 2 795 | 11,80 % | 450,00 | 30-août-19 | 16,10 % | 378,91 |
| STBC | SITAB CI | 490 | NC | NC | 0,00 % | | | 490 | -19,01 % | 206,20 | 19-juin-17 | | 1,66 |
| TTRC | TRITURAF CI-Ste en Liquidation | 490 | SP | SP | 0,00 % | | | 490 | 0,00 % | 1 440,00 | 19-juil.-02 | | |
| UNLC | UNILEVER CI | 5 130 | NC | NC | 0,00 % | | | 5 130 | 7,43 % | 1 233,00 | 9-juil.-12 | | |
| UNXC | UNIWAX CI | 855 | 810 | 800 | -6,43 % | 3 067 | 2 459 200 | 800 | -53,62 % | 181,80 | 11-juil.-19 | 22,73 % | 5,37 |
| TOTAL | | | | | | 17 406 | 24 899 190 | | | | | | 58,75 |
| SECTEUR - SERVICES PUBLICS | | 355,31 | points | | ↓ -0,95 % | | | | | | | | |
| CIEC | CIE CI | 1 110 | 1 090 | 1 090 | -1,80 % | 110 | 119 900 | 1 090 | -31,88 % | 104,98 | 5-août-20 | 9,63 % | 9,34 |
| ONTBF | ONATEL BF | 2 800 | 2 795 | 2 750 | -1,79 % | 5 060 | 13 946 125 | 2 750 | 1,66 % | 387,17 | 10-juin-20 | 14,08 % | 6,22 |
| SDCC | SODE CI | 2 830 | 2 830 | 2 800 | -1,06 % | 62 | 174 260 | 2 800 | 0,00 % | 292,50 | 25-sept.-20 | 10,45 % | 8,54 |
| SNTS | SONATEL SN | 11 690 | 11 695 | 11 600 | -0,77 % | 18 918 | 219 452 785 | 11 600 | -31,74 % | 1 225,00 | 20-mai-20 | 10,56 % | 5,90 |
| TOTAL | | | | | | 24 150 | 233 693 070 | | | | | | 7,50 |
| SECTEUR - FINANCES | | 51,89 | points | | ↓ -0,33 % | | | | | | | | |
| BICC | BICI CI | 5 500 | NC | NC | 0,00 % | | | 5 500 | -19,12 % | 182,90 | 17-juil.-19 | 3,33 % | 9,36 |
| BOAB | BANK OF AFRICA BN | 3 495 | 3 400 | 3 400 | -2,72 % | 488 | 1 659 200 | 3 400 | -5,82 % | 436,00 | 15-mai-20 | 12,82 % | 4,60 |
| BOABF | BANK OF AFRICA BF | 3 350 | 3 180 | 3 180 | -5,07 % | 29 | 92 220 | 3 180 | -16,09 % | 370,00 | 4-mai-20 | 11,64 % | 3,78 |
| BOAC | BANK OF AFRICA CI | 2 810 | 2 805 | 2 810 | 0,00 % | 124 | 348 370 | 2 810 | -29,66 % | 315,00 | 15-juin-20 | 11,21 % | 3,91 |
| BOAM | BANK OF AFRICA ML | 910 | 905 | 950 | 4,40 % | 106 | 96 725 | 950 | -17,39 % | 271,00 | 15-mai-19 | 28,53 % | |
| BOAN | BANK OF AFRICA NG | 3 655 | 3 500 | 3 700 | 1,23 % | 2 135 | 7 770 975 | 3 700 | 9,31 % | 429,66 | 20-mai-20 | 11,61 % | 5,66 |
| BOAS | BANK OF AFRICA SENEGAL | 1 400 | 1 395 | 1 420 | 1,43 % | 371 | 521 035 | 1 420 | -8,09 % | 161,00 | 19-juin-20 | 11,34 % | 3,74 |
| CBIBF | CORIS BANK INTERNATIONAL | 7 450 | 7 350 | 7 450 | 0,00 % | 234 | 1 720 100 | 7 450 | -6,88 % | 420,00 | 8-juil.-20 | 5,64 % | 8,61 |
| ECOC | ECOBANK COTE D'IVOIRE | 2 950 | 2 950 | 2 990 | 1,36 % | 690 | 2 058 700 | 2 990 | -25,06 % | 353,00 | 20-juil.-20 | 11,81 % | 6,49 |
| ETIT | ECOBANK TRANS. INCORP. TG | 13 | NC | NC | 0,00 % | | | 13 | -7,14 % | 1,21 | 28-avr.-17 | | 1,46 |
| NSBC | NSIA BANQUE COTE D'IVOIRE | 3 390 | 3 300 | 3 390 | 0,00 % | 225 | 762 390 | 3 390 | -47,60 % | 77,69 | 27-juil.-20 | 2,29 % | 5,77 |
| ORGT | ORAGROUP TOGO | 3 995 | 3 700 | 3 965 | -0,75 % | 158 | 584 865 | 3 965 | -5,60 % | 59,52 | 17-juil.-20 | 1,50 % | 15,02 |
| SAFC | SAFCA CI | 295 | NC | NC | 0,00 % | | | 295 | -11,94 % | 23,04 | 29-juil.-11 | | |
| SGBC | SOCIETE GENERALE COTE D'IVOIRE | 6 400 | 6 375 | 6 350 | -0,78 % | 601 | 3 816 650 | 6 350 | -17,53 % | 273,00 | 29-juil.-20 | 4,30 % | 3,93 |
| SIBC | SOCIETE IVOIRIENNE DE BANQUE | 2 500 | 2 500 | 2 500 | 0,00 % | 2 220 | 5 352 825 | 2 500 | -11,35 % | 270,00 | 19-juin-20 | 10,80 % | 4,46 |
| TOTAL | | | | | | 7 381 | 24 784 055 | | | | | | 5,91 |
| SECTEUR - TRANSPORT | | 291,58 | points | | → 0,00 % | | | | | | | | |
| SDSC | BOLLORE | 1 185 | NC | NC | 0,00 % | | | 1 185 | -21,00 % | 184,00 | 6-juin-19 | 15,53 % | 6,87 |
| SVOC | MOVIS CI | 2 395 | SP | SP | 0,00 % | | | 2 395 | 0,00 % | 270,00 | 5-juil.-99 | | |

| | | | |
|-------|---|---|------|
| TOTAL | 0 | 0 | 6,87 |
|-------|---|---|------|

MARCHE DES ACTIONS

| Symbole | Titre | Cours Précédent | Cours du jour | | Variation jour | Séance de cotation | | Cours Référence | Variation de l'année précédente | Dernier dividende payé | | Rdt. Net | PER |
|-----------------------------------|----------------------|-----------------|---------------|-------|----------------|--------------------|--------------------|-----------------|---------------------------------|------------------------|-------------|----------|-------------|
| | | | Ouv. | Clôt. | | Volume | Valeur | | | Montant net | Date | | |
| SECTEUR - AGRICULTURE | | 65,75 | points | | 0,00 % | | | | | | | | |
| PALC | PALM CI | 1 255 | 1 255 | 1 255 | 0,00 % | 26 | 32 630 | 1 255 | -31,04 % | 253,47 | 24-sept.-18 | | |
| SCRC | SUCRIVOIRE | 440 | NC | NC | 0,00 % | | | 440 | -27,27 % | 72,00 | 28-sept.-18 | | |
| SICC | SICOR CI | 1 890 | NC | NC | 0,00 % | | | 1 890 | -31,02 % | 1 919,00 | 25-sept.-00 | | 1,15 |
| SOGC | SOGB CI | 1 750 | NC | NC | 0,00 % | | | 1 750 | -32,17 % | 126,00 | 15-juil.-20 | 7,20 % | 8,36 |
| SPHC | SAPH CI | 1 300 | NC | NC | 0,00 % | | | 1 300 | -0,76 % | 78,00 | 27-sept.-18 | | 9,85 |
| TOTAL | | | | | | 26 | 32 630 | | | | | | 6,45 |
| SECTEUR - DISTRIBUTION | | 196,50 | points | | -1,14 % | | | | | | | | |
| ABJC | SERVAIR ABIDJAN CI | 810 | 870 | 850 | 4,94 % | 225 | 181 950 | 850 | -32,00 % | 164,96 | 30-sept.-19 | 19,41 % | 6,14 |
| BNBC | BERNABE CI | 560 | NC | NC | 0,00 % | | | 560 | -20,00 % | 45,00 | 19-juil.-19 | 8,04 % | 8,77 |
| CFAC | CFAO MOTORS CI | 340 | NC | NC | 0,00 % | | | 340 | -21,84 % | 26,07 | 25-août-20 | 7,67 % | 11,73 |
| PRSC | TRACTAFRIC MOTORS CI | 2 530 | NC | NC | 0,00 % | | | 2 530 | -6,12 % | 159,30 | 1-sept.-20 | 6,30 % | 14,34 |
| SHEC | VIVO ENERGY CI | 600 | 600 | 590 | -1,67 % | 1 576 | 932 990 | 590 | -26,25 % | 64,29 | 2-août-19 | 10,90 % | 6,80 |
| TTLC | TOTAL CI | 1 345 | 1 245 | 1 300 | -3,35 % | 1 300 | 1 668 125 | 1 300 | -23,53 % | 113,51 | 25-sept.-20 | 8,73 % | 8,00 |
| TTLS | TOTAL SN | 1 300 | 1 300 | 1 300 | 0,00 % | 574 | 731 700 | 1 300 | -23,53 % | 105,30 | 29-juil.-19 | 8,10 % | 7,27 |
| TOTAL | | | | | | 3 675 | 3 514 765 | | | | | | 9,01 |
| AUTRES SECTEURS | | 302,30 | points | | 0,00 % | | | | | | | | |
| STAC | SETAO CI | 245 | NC | NC | 0,00 % | | | 245 | 0,00 % | | | | 3,80 |
| TOTAL | | | | | | 0 | 0 | | | | | | 3,80 |
| TOTAL - Marché des actions | | | | | | 52 638 | 286 923 710 | | | | | | |

MARCHE DES DROITS

| Symbole | Titre | Cours Précédent | Cours du jour | | Variation jour | Séance de cotation | | Cours Référence | Variation depuis l'origine | Parité | Periode de négociation | |
|----------------------------------|-------|-----------------|---------------|-------|----------------|--------------------|--------|-----------------|----------------------------|--------|------------------------|-----|
| | | | Ouv. | Clôt. | | Volume | Valeur | | | | Début | fin |
| TOTAL | | | | | | | | | | | | |
| TOTAL - Marché des droits | | | | | | | | | | | | |

TROISIEME COMPARTIMENT - BRVM PETITES CAPITALISATIONS

| Symbole | Titre | Cours Précédent | Cours du jour | | Variation jour | Séance de cotation | | Cours Référence | Variation depuis l'origine |
|--|-------|-----------------|---------------|-------|----------------|--------------------|--------|-----------------|----------------------------|
| | | | Ouv. | Clôt. | | Volume | Valeur | | |
| TOTAL | | | | | | | | | |
| TOTAL - 3ème Compartiment - BRVM PC | | | | | | | | | |

Légende:
 (#) Fractionnement du titre - Valeur théorique
 Cours du jour: Ouv.: Ouverture Clôt.: Clôture Moy.: Moyen
 Mentions : NC: Non Coté Ex-c: Ex-coupon Ex-d: Ex-droit SP: Suspendu Val-T: Valeur Théorique
 PER = Cours / BNPA selon les données disponibles Rdt. Net: Rendement net (DNPA / Cours)
 Comp.: 1 - Premier Compartiment 2 - Second Compartiment 3 - Compartiment de croissance
 Ratio de liquidité = Titres échangés / Volume des ordres de vente
 : Progression de l'indice sectoriel : Stabilité de l'indice sectoriel : Recul de l'indice sectorie

MARCHE DES OBLIGATIONS

| Symbole | Titre | Valeur nominale | Cours Précédent | Cours du jour | Cours Référence | Séance de cotation | | Coupon couru | Coupon d'intérêt | | Type Amort | |
|---------------------------|--|-----------------|-----------------|---------------|-----------------|--------------------|--------------------|--------------|------------------|-------------|-------------|-----|
| | | | | | | Volume | Valeur | | Période | Montant net | Eché. | |
| OBLIGATIONS D'ETAT | | | | | | | | | | | | |
| EOM.01 | ETAT DU MALI 6.20% 2016-2023 | 4 999 | 4 999 | NC | 4 999 | | | 108,69 | A | 309,94 | 23-mai-21 | ACD |
| EOM.02 | Etat du Mali 6.50% 2017-2024 | 8 000 | 7 992 | NC | 7 992 | | | 229,37 | A | 520,00 | 20-avr.-21 | AC |
| EOM.03 | ETAT DU MALI 6,50 % 2018-2025 | 10 000 | 9 800 | NC | 9 800 | | | 634,02 | A | 650,00 | 7-oct.-20 | AC |
| EOM.04 | ETAT DU MALI 6,50% 2019-2027 | 10 000 | 9 800 | NC | 9 800 | | | 138,90 | A | 650,00 | 12-juil.-21 | AC |
| EOM.05 | ETAT DU MALI 6,50% 2020-2028 | 10 000 | 9 999 | NC | 9 999 | | | 329,45 | A | 650,00 | 27-mars-21 | ACD |
| EOS.05 | ETAT SENEGAL 6.50% 2013-2023 | 10 000 | 10 000 | NC | 10 000 | | | 107,74 | S | 325,00 | 29-janv.-21 | ACD |
| EOS.06 | ETAT SENEGAL 6.50% 2014-2021 | 3 000 | 3 090 | NC | 3 090 | | | 65,71 | S | 97,50 | 27-nov.-20 | ACD |
| EOS.07 | ETAT SENEGAL 6.30% 2015-2025 | 10 000 | 10 300 | NC | 10 300 | | | 216,89 | S | 316,72 | 25-nov.-20 | ACD |
| TPBF.O10 | TPBF 6,50% 2020 - 2028 | 10 000 | 10 000 | NC | 10 000 | | | 14,36 | S | 325,00 | 20-mars-21 | ACD |
| TPBF.O11 | TPBF 6,50 % 2020-2028 | 10 000 | 10 000 | 10 000 | 10 000 | 150 | 1 500 000 | 286,14 | S | 650,00 | 9-janv.-21 | ACD |
| TPBF.O3 | TPBF 6,50% 2013-2020 | 10 000 | 10 000 | NC | 10 000 | | | 215,49 | S | 325,00 | 29-nov.-20 | ACD |
| TPBF.O4 | TPBF 6.50% 2017-2027 | 10 000 | 9 800 | 10 000 | 10 000 | 10 332 | 102 287 300 | 105,07 | S | 327,67 | 31-janv.-21 | ACD |
| TPBF.O5 | TPBF 6,50% 2017-2024 | 10 000 | 10 300 | NC | 10 300 | | | 161,61 | S | 325,00 | 29-déc.-20 | ACD |
| TPBF.O6 | TPBF 6.50% 2018-2025 | 10 000 | 9 900 | NC | 9 900 | | | 204,23 | S | 325,00 | 5-déc.-20 | ACD |
| TPBF.O7 | TPBF 6,50% 2018-2025 | 10 000 | 10 300 | NC | 10 300 | | | 240,22 | S | 325,00 | 15-nov.-20 | AC |
| TPBF.O8 | TPBF 6,50% 2019-2027 | 10 000 | 9 900 | NC | 9 900 | | | 257,52 | S | 326,78 | 6-nov.-20 | ACD |
| TPBF.O9 | TPBF 6,50% 2019 - 2027 | 10 000 | 10 300 | 10 300 | 10 300 | 105 | 1 041 500 | 307,24 | S | 325,00 | 8-oct.-20 | ACD |
| TPBJ.O1 | TPBJ 6.50% 2017-2027 | 10 000 | 9 900 | NC | 9 900 | | | 309,86 | A | 650,00 | 7-avr.-21 | ACD |
| TPBJ.O2 | TPBJ 6.50% 2018-2025 | 10 000 | 10 300 | NC | 10 300 | | | 215,49 | S | 325,00 | 29-nov.-20 | ACD |
| TPCI.O16 | TPCI 6.55% 2014-2022 | 10 000 | 10 000 | 10 030 | 10 030 | 68 | 682 040 | 235,08 | A | 655,00 | 20-mai-21 | ACD |
| TPCI.O17 | TPCI 3% 2014-2024 | 10 000 | 10 000 | NC | 10 000 | | | 82,79 | S | 150,00 | 19-déc.-20 | ACD |
| TPCI.O18 | TPCI 5.85% 2014-2021 | 10 000 | 9 800 | NC | 9 800 | | | 161,43 | S | 292,50 | 19-déc.-20 | ACD |
| TPCI.O19 | TPCI 5.99% 2015-2025 | 10 000 | 10 000 | NC | 10 000 | | | 224,83 | A | 599,00 | 14-mai-21 | ACD |
| TPCI.O20 | TPCI 5.85% 2015-2022 | 10 000 | 10 000 | NC | 10 000 | | | 281,31 | S | 292,50 | 5-oct.-20 | ACD |
| TPCI.O21 | TPCI 6% 2016-2028 | 10 000 | 9 900 | NC | 9 900 | | | 284,38 | A | 600,00 | 8-avr.-21 | ACD |
| TPCI.O22 | TPCI 5.90% 2016 - 2026 | 10 000 | 10 000 | NC | 10 000 | | | 169,73 | A | 590,00 | 15-juin-21 | ACD |
| TPCI.O23 | TPCI 5.90% 2016-2026 | 10 000 | 10 000 | NC | 10 000 | | | 509,40 | A | 590,00 | 17-nov.-20 | ACD |
| TPCI.O24 | TPCI 6.25% 2017-2029 (*) | 10 000 | 10 300 | NC | 10 300 | | | 309,08 | S | 312,50 | 30-sept.-20 | ACD |
| TPCI.O25 | TPCI 5,95% 2017-2024 A | 10 000 | 9 900 | NC | 9 900 | | | 255,23 | S | 297,50 | 24-oct.-20 | ACD |
| TPCI.O26 | TPCI 5,95% 2017-2024 B | 10 000 | 10 000 | NC | 10 000 | | | 227,98 | S | 297,50 | 10-nov.-20 | ACD |
| TPCI.O27 | TPCI 6% 2017-2025 | 10 000 | 10 000 | NC | 10 000 | | | 149,18 | S | 300,00 | 29-déc.-20 | ACD |
| TPCI.O28 | TPCI 6% 2018 - 2026 | 10 000 | 10 300 | NC | 10 300 | | | 93,70 | A | 600,00 | 2-août-21 | ACD |
| TPCI.O29 | TPCI 6% 2018-2026 | 10 000 | 9 960 | NC | 9 960 | | | 565,57 | A | 600,00 | 19-oct.-20 | ACD |
| TPCI.O30 | TPCI 5,95% 2018-2025 | 10 000 | 9 985 | NC | 9 985 | | | 173,95 | S | 297,50 | 13-déc.-20 | ACD |
| TPCI.O31 | TPCI 5,75% 2019 - 2026 | 10 000 | 10 000 | NC | 10 000 | | | 157,53 | A | 575,00 | 20-juin-21 | ACD |
| TPCI.O32 | TPCI 2,23% 2019-2026 | 10 000 | | NC | | | | 0,00 | A | 0,00 | 20-juin-21 | ACD |
| TPCI.O33 | TPCI 5.75% 2019-2026 | 10 000 | 9 905 | NC | 9 905 | | | 302,47 | A | 575,00 | 20-mars-21 | ACD |
| TPCI.O34 | TPCI 6% 2019-2029 | 10 000 | 10 000 | NC | 10 000 | | | 315,62 | A | 600,00 | 20-mars-21 | ACD |
| TPCI.O35 | TPCI 5,75% 2019 -2026 | 10 000 | 10 000 | NC | 10 000 | | | 124,45 | A | 575,00 | 11-juil.-21 | ACD |
| TPCI.O36 | TPCI 5,75% 2019- 2026 | 10 000 | 10 000 | NC | 10 000 | | | 59,86 | A | 575,00 | 21-août-21 | ACD |
| TPCI.O37 | TPCI 5,80% 2019-2026 | 10 000 | 10 000 | NC | 10 000 | | | 473,83 | A | 580,00 | 4-déc.-20 | ACD |
| TPCI.O38 | TPCI 5,75% 2019-2026 | 10 000 | 10 000 | NC | 10 000 | | | 469,74 | A | 575,00 | 4-déc.-20 | ACD |
| TPCI.O39 | TPCI 5,75% 2019-2026 | 10 000 | 10 300 | NC | 10 300 | | | 545,15 | A | 575,00 | 17-oct.-20 | ACD |
| TPCI.O40 | TPCI 5,75% 2019-2026 | 10 000 | 10 000 | NC | 10 000 | | | 411,61 | A | 575,00 | 10-janv.-21 | ACD |
| TPCI.O41 | TPCI 5,80% 2020-2027 | 10 000 | 10 300 | NC | 10 300 | | | 337,54 | A | 580,00 | 28-févr.-21 | ACD |
| TPCI.O42 | TPCI 5,90% 2020-2030 | 10 000 | 10 300 | NC | 10 300 | | | 343,36 | A | 590,00 | 28-févr.-21 | ACD |
| TPCI.O43 | TPCI 5,90% 2020-2030 | 10 000 | 10 000 | NC | 10 000 | | | 255,40 | A | 590,00 | 23-avr.-21 | ACD |
| TPCI.O44 | TPCI 5,80% 2020-2027 | 10 000 | 10 000 | NC | 10 000 | | | 251,07 | A | 580,00 | 23-avr.-21 | ACD |
| TPCI.O45 | TPCI 5,80% 2020-2027 | 10 000 | 10 000 | NC | 10 000 | | | 165,26 | A | 580,00 | 16-juin-21 | ACD |
| TPCI.O46 | TPCI 5,90% 2020-2030 | 10 000 | 10 000 | NC | 10 000 | | | 168,11 | A | 590,00 | 16-juin-21 | ACD |
| TPCI.O47 | TPCI 5,80% 2020-2027 | 10 000 | 10 000 | NC | 10 000 | | | 165,26 | A | 580,00 | 16-juin-21 | ACD |
| TPNE.O1 | TRESOR PUBLIC DU NIGER 6,50% 2019-2026 | 10 000 | 10 300 | NC | 10 300 | | | 327,67 | A | 650,00 | 28-mars-21 | ACD |
| TPNE.O2 | TRESOR PUBLIC DU NIGER 6,50% 2019 - 2026 | 10 000 | 10 300 | NC | 10 300 | | | 103,29 | A | 650,00 | 1-août-21 | ACD |
| TOTAL | | | | | | 10 655 | 105 510 840 | | | | | |

lundi 28 septembre 2020

OBLIGATIONS REGIONALES

| | | | | | | | | | | | | | |
|--------------|--------------------------------|-----|--------|--------|--------|----------|-----|-----------|--------|---|--------|-------------|-----|
| BIDC.O3 | BIDC-EBID 6.50% 2014-2021 | (*) | 10 000 | 9 900 | 10 000 | 10 000 | 50 | 500 000 | 325,00 | S | 325,00 | 28-sept.-20 | ACD |
| BIDC.O4 | BIDC-EBID 6.10% 2017-2027 | | 8 750 | 9 013 | NC | 9 012.50 | | | 152,08 | A | 533,75 | 16-juin-21 | ACD |
| BIDC.O5 | BIDC-EBID 6,40% 2019-2026 | | 10 000 | 10 000 | 10 300 | 10 300 | 63 | 631 500 | 135,65 | S | 320,00 | 12-janv.-21 | ACD |
| BOAD.O12 | BOAD 5.95% 2014-2021 | | 10 000 | 9 900 | NC | 9 900 | | | 450,31 | A | 595,00 | 26-déc.-20 | ACD |
| CRRH.O1 | CRRH-UEMOA 6.10% 2012-2022 | | 10 000 | 9 925 | NC | 9 925 | | | 76,25 | S | 305,00 | 13-févr.-21 | AC |
| CRRH.O2 | CRRH-UEMOA 6.10% 2012-2024 | | 10 000 | 10 000 | NC | 10 000 | | | 121,01 | S | 305,00 | 17-janv.-21 | AC |
| CRRH.O3 | CRRH-UEMOA 6% 2013-2023 | | 10 000 | 10 000 | NC | 10 000 | | | 254,10 | S | 300,00 | 26-oct.-20 | AC |
| CRRH.O4 | CRRH-UEMOA 6% 2014-2024 | | 10 000 | 9 975 | NC | 9 975 | | | 147,54 | S | 300,00 | 30-déc.-20 | AC |
| CRRH.O5 | CRRH-UEMOA 5.85% 2015-2025 | | 10 000 | 9 999 | NC | 9 999 | | | 137,84 | S | 294,90 | 4-janv.-21 | AC |
| CRRH.O6 | CRRH-UEMOA 5.85% 2016-2026 | | 10 000 | 9 990 | NC | 9 990 | | | 138,30 | S | 292,50 | 3-janv.-21 | ACD |
| CRRH.O7 | CRRH-UEMOA 5.95% 2017-2029 | | 7 917 | 7 834 | NC | 7 833.87 | | | 171,52 | S | 235,52 | 17-nov.-20 | AC |
| CRRH.O8 | CRRH-UEMOA 5.95% 2018-2030 | | 8 750 | 8 729 | NC | 8 729 | | | 140,82 | S | 260,31 | 21-déc.-20 | AC |
| CRRH.O9 | CRRH-UEMOA 6.05% 2018-2033 | | 9 000 | 9 000 | NC | 9 000 | | | 147,28 | S | 272,25 | 21-déc.-20 | AC |
| SHAF.O3 | SHELTER AFRIQUE 6.6% 2014-2021 | | 1 000 | 1 000 | NC | 1 000 | | | 5,61 | S | 33,27 | 28-févr.-21 | ACD |
| TOTAL | | | | | | | 113 | 1 131 500 | | | | | |

OBLIGATIONS PRIVEES

| | | | | | | | | | | | | | |
|--------------|--------------------------------|--|--------|--------|----|--------|---|---|--------|---|--------|-------------|-----|
| BHSN.O1 | DIASPORA BONDS BHS 6,25% 2019- | | 10 000 | 9 999 | NC | 9 999 | | | 136,99 | S | 315,07 | 10-janv.-21 | ACD |
| FNSBC.O1 | FCTC NSIA BANQUE 7 % 2020-2025 | | 10 000 | 9 999 | NC | 9 999 | | | 90,46 | T | 686,00 | 16-déc.-20 | ACD |
| SIFC.O1 | SIFCA 6.90% 2013-2021 | | 10 000 | 10 000 | NC | 10 000 | | | 94,48 | A | 676,20 | 8-août-21 | ACD |
| SNLC.O1 | SENELEC 6,50% 2018-2025 | | 9 000 | 9 270 | NC | 9 270 | | | 1,62 | S | 292,50 | 27-mars-21 | AC |
| SNTS.O2 | SONATEL 6,50% 2020-2027 | | 10 000 | 10 000 | NC | 10 000 | | | 245,73 | S | 611,00 | 16-janv.-21 | ACD |
| TOTAL | | | | | | | 0 | 0 | | | | | |

SUKUK ET TITRES ASSIMILES

| | | | | | | | | | | | | | |
|---------------------------------------|--------------------------|--|--------|--------|----|--------|--------|-------------|--------|---|--------|-------------|-----|
| SUKCI.S1 | SUKUK CI 5.75% 2015-2020 | | 10 000 | 9 990 | NC | 9 990 | | | 146,94 | S | 292,29 | 28-déc.-20 | AC |
| SUKCI.S2 | SUKUK CI 5.75% 2016-2023 | | 10 000 | 10 300 | NC | 10 300 | | | 33,54 | S | 289,10 | 7-mars-21 | ACD |
| SUKSN.S2 | SUKUK SN 6% 2016-2026 | | 10 000 | 10 300 | NC | 10 300 | | | 106,67 | S | 306,67 | 26-janv.-21 | ACD |
| SUKTG.S1 | SUKUK TG 6.5% 2016-2026 | | 10 000 | 10 300 | NC | 10 300 | | | 86,28 | S | 377,99 | 17-févr.-21 | ACD |
| TOTAL | | | | | | | 0 | 0 | | | | | |
| TOTAL - Marché des obligations | | | | | | | 10 768 | 106 642 340 | | | | | |

Légende :
 (##) (*) Ex-Coupon couru (##)Cours de référence amorti / Coupon couru Ex-c (#)Ex-marge de profits
 Cours du jour: Ouv.: Ouverture Clôt.: Clôture Moy.: Moyen
 Type Amort: Type d'Amortissement IF: In Fine AC: Amortissement Constant AD: Amortissement Dégressif ACD: Amortissement Constant Différé
 Période: Périodicité de paiement des coupons A: Annuelle S: Semestrielle T: Trimestrielle
 Eché.: Échéance de paiement des intérêts
 Mentions: NC: Non Coté Ex-c: Ex-coupon ou Ex-droit SP: Suspendu

INFORMATIONS

OPERATIONS EN COURS

| Emetteur | Opération |
|----------|-----------|
|----------|-----------|

AVIS

| Entité | N° | Nature | Objet |
|--------|----|--------|-------|
|--------|----|--------|-------|

COMMUNIQUES

| Emetteur | N° | Nature | Objet |
|----------|------------|-------------------------------------|--|
| ORAGROUP | 20200928-1 | Rapport d'activités du 1er semestre | Rapport des commissaires aux comptes sur l'information financière semestrielle consolidée IFRS - 1er semestre 2020 - ORAGROUP TOGO |
| ORAGROUP | 20200928 | Rapport d'activités du 1er semestre | Rapport d'activité - 1er semestre 2020 - ORAGROUP TOGO |

QUANTITES RESIDUELLES

MARCHE DES ACTIONS

| Symbole | Titre | Quantité résiduelle à l'achat | Cours Achat / Vente | | Quantité résiduelle à la vente | Cours de Référence |
|---------|--------------------------------|-------------------------------|---------------------|----------|--------------------------------|--------------------|
| | | | | | | |
| ABJC | SERVAIR ABIDJAN CI | 40 | 850 | / 870 | 187 | 850 |
| BICC | BICI CI | | | / 5,400 | 20 | 5 500 |
| BNBC | BERNABE CI | 25 | 520 | / 555 | 400 | 560 |
| BOAB | BANK OF AFRICA BN | 270 | 3,315 | / 3,400 | 379 | 3 400 |
| BOABF | BANK OF AFRICA BF | 400 | 3,180 | / 3,285 | 100 | 3 180 |
| BOAC | BANK OF AFRICA CI | 100 | 2,720 | / 2,810 | 1 085 | 2 810 |
| BOAM | BANK OF AFRICA ML | 25 | 910 | / 950 | 270 | 950 |
| BOAN | BANK OF AFRICA NG | 603 | 3,395 | / 3,700 | 97 | 3 700 |
| BOAS | BANK OF AFRICA SENEGAL | 5 | 1,395 | / 1,420 | 1 000 | 1 420 |
| CABC | SICABLE CI | 500 | 835 | / 850 | 921 | 850 |
| CBIBF | CORIS BANK INTERNATIONAL | 30 | 7,150 | / 7,450 | 23 | 7 450 |
| CFAC | CFAO MOTORS CI | 400 | 340 | / 365 | 653 | 340 |
| CIEC | CIE CI | 20 | 1,070 | / 1,090 | 12 892 | 1 090 |
| ECOC | ECOBANK COTE D'IVOIRE | 40 | 2,900 | / 2,990 | 496 | 2 990 |
| ETIT | ECOBANK TRANS. INCORP. TG | | | / Marché | 1 067 565 | 13 |
| FTSC | FILTISAC CI | | | / 1,130 | 4 900 | 1 220 |
| NEIC | NEI-CEDA CI | 19 | 130 | / 140 | 295 | 140 |
| NSBC | NSIA BANQUE COTE D'IVOIRE | 3 | 3,300 | / 3,390 | 1 199 | 3 390 |
| NTLC | NESTLE CI | 350 | 275 | / | | 275 |
| ONTBF | ONATEL BF | 1 195 | 2,700 | / 2,750 | 1 782 | 2 750 |
| ORGT | ORAGROUP TOGO | | | / Marché | 376 | 3 965 |
| PALC | PALM CI | 556 | 1,255 | / | | 1 255 |
| PRSC | TRACTAFRIC MOTORS CI | | | / 2,530 | 300 | 2 530 |
| SAFC | SAFCA CI | | | / 275 | 525 | 295 |
| SCRC | SUCRIVOIRE | 1 703 | 440 | / 445 | 46 | 440 |
| SDCC | SODE CI | | | / 2,800 | 7 025 | 2 800 |
| SDSC | BOLLORE | 177 | 1,185 | / 1,250 | 233 | 1 185 |
| SEMC | CROWN SIEM CI | 200 | 130 | / | | 125 |
| SGBC | SOCIETE GENERALE COTE D'IVOIRE | 2 | 6,305 | / 6,350 | 25 | 6 350 |
| SHEC | VIVO ENERGY CI | 454 | 590 | / 600 | 18 076 | 590 |
| SIBC | SOCIETE IVOIRIENNE DE BANQUE | 4 691 | 2,400 | / 2,500 | 234 | 2 500 |
| SICC | SICOR CI | 9 | 1,890 | / | | 1 890 |
| SIVC | AIR LIQUIDE CI | 100 | 195 | / | | 195 |
| SLBC | SOLIBRA CI | 185 | 47,000 | / | | 47 000 |
| SMBC | SMB CI | 5 | 2,750 | / 2,780 | 10 | 2 795 |
| SNTS | SONATEL SN | 30 | 11,560 | / 11,600 | 4 663 | 11 600 |
| SOGC | SOGB CI | 538 | 1,745 | / 1,825 | 642 | 1 750 |
| SPHC | SAPH CI | 1 060 | 1,300 | / 1,305 | 215 | 1 300 |
| STAC | SETAO CI | | | / 260 | 6 | 245 |
| STBC | SITAB CI | 90 | 490 | / 500 | 446 | 490 |
| SVOC | MOVIS CI | | | / | | 2 395 |
| TTLC | TOTAL CI | | | / 1,300 | 879 | 1 300 |
| TTLS | TOTAL SN | 31 | 1,260 | / 1,300 | 2 015 | 1 300 |
| TTRC | TRITURAF CI-Ste en Liquidation | | | / | | 490 |
| UNLC | UNILEVER CI | | | / | | 5 130 |
| UNXC | UNIWAX CI | 30 | 820 | / 855 | 35 | 800 |

QUANTITES RESIDUELLES

MARCHE DES DROITS

| Symbole | Titre | Quantité résiduelle à l'achat | Cours Achat / Vente | Quantité résiduelle à la vente | Cours de Référence |
|---------|-------|-------------------------------|---------------------|--------------------------------|--------------------|
|---------|-------|-------------------------------|---------------------|--------------------------------|--------------------|

TROISIEME COMPARTIMENT - BRVM PETITES CAPITALISATIONS

| Symbole | Titre | Quantité résiduelle à l'achat | Cours Achat / Vente | Quantité résiduelle à la vente | Cours de Référence |
|---------|-------|-------------------------------|---------------------|--------------------------------|--------------------|
|---------|-------|-------------------------------|---------------------|--------------------------------|--------------------|

QUANTITES RESIDUELLES

MARCHE DES OBLIGATIONS

| Symbole | Titre | Quantité résiduelle à l'achat | Cours Achat / Vente | Quantité résiduelle à la vente | Cours de Référence |
|----------|--|-------------------------------|---------------------|--------------------------------|--------------------|
| BHSN.O1 | DIASPORA BONDS BHS 6,25% 2019- | | / 9,995 | 1 338 | 9 999 |
| FNSBC.O1 | FCTC NSIA BANQUE 7 % 2020-2025 | | / 10,000 | 100 | 9 999 |
| SIFC.O1 | SIFCA 6.90% 2013-2021 | | / | | 10 000 |
| SNLC.O1 | SENELEC 6,50% 2018-2025 | | / | | 9 270 |
| SNTS.O2 | SONATEL 6,50% 2020-2027 | 6 927 | 10,000 / | | 10 000 |
| EOM.O1 | ETAT DU MALI 6.20% 2016-2023 | | / | | 4 999 |
| EOM.O2 | Etat du Mali 6.50% 2017-2024 | | / 7,999.20 | 100 | 7 992 |
| EOM.O3 | ETAT DU MALI 6,50 % 2018-2025 | | / | | 9 800 |
| EOM.O4 | ETAT DU MALI 6,50% 2019-2027 | | / | | 9 800 |
| EOM.O5 | ETAT DU MALI 6,50% 2020-2028 | | / 10,000 | 909 | 9 999 |
| EOS.O5 | ETAT SENEGAL 6.50% 2013-2023 | | / | | 10 000 |
| TPCI.O45 | TPCI 5,80% 2020-2027 | | / | | 10 000 |
| TPCI.O46 | TPCI 5,90% 2020-2030 | | / | | 10 000 |
| TPCI.O47 | TPCI 5,80% 2020-2027 | | / | | 10 000 |
| TPNE.O1 | TRESOR PUBLIC DU NIGER 6,50% 2019-2026 | | / | | 10 300 |
| TPNE.O2 | TRESOR PUBLIC DU NIGER 6,50% 2019 - 2026 | | / 10,300 | 175 | 10 300 |
| TPCI.O39 | TPCI 5,75% 2019-2026 | | / | | 10 300 |
| TPCI.O40 | TPCI 5,75% 2019-2026 | | / | | 10 000 |
| TPCI.O41 | TPCI 5,80% 2020-2027 | | / 9,950 | 47 235 | 10 300 |
| TPCI.O42 | TPCI 5,90% 2020-2030 | | / | | 10 300 |
| TPCI.O43 | TPCI 5,90% 2020-2030 | | / | | 10 000 |
| TPCI.O44 | TPCI 5,80% 2020-2027 | | / | | 10 000 |
| TPCI.O33 | TPCI 5.75% 2019-2026 | | / | | 9 905 |
| TPCI.O34 | TPCI 6% 2019-2029 | | / 10,000 | 121 | 10 000 |
| TPCI.O35 | TPCI 5,75% 2019 -2026 | | / | | 10 000 |
| TPCI.O36 | TPCI 5,75% 2019- 2026 | | / | | 10 000 |
| TPCI.O37 | TPCI 5,80% 2019-2026 | | / | | 10 000 |
| TPCI.O38 | TPCI 5,75% 2019-2026 | | / | | 10 000 |
| TPCI.O27 | TPCI 6% 2017-2025 | | / | | 10 000 |
| TPCI.O28 | TPCI 6% 2018 - 2026 | | / | | 10 300 |
| TPCI.O29 | TPCI 6% 2018-2026 | | / 10,000 | 66 | 9 960 |
| TPCI.O30 | TPCI 5,95% 2018-2025 | | / | | 9 985 |
| TPCI.O31 | TPCI 5,75% 2019 - 2026 | | / | | 10 000 |
| TPCI.O32 | TPCI 2,23% 2019-2026 | | / | | 10 000 |
| TPCI.O21 | TPCI 6% 2016-2028 | | / 10,000 | 8 000 | 9 900 |
| TPCI.O22 | TPCI 5.90% 2016 - 2026 | | / | | 10 000 |
| TPCI.O23 | TPCI 5.90% 2016-2026 | | / | | 10 000 |
| TPCI.O24 | TPCI 6.25% 2017-2029 | | / | | 10 300 |
| TPCI.O25 | TPCI 5,95% 2017-2024 A | | / | | 9 900 |
| TPCI.O26 | TPCI 5,95% 2017-2024 B | | / | | 10 000 |
| TPBJ.O2 | TPBJ 6.50% 2018-2025 | 5 000 | 9,900 / | | 10 300 |
| TPCI.O16 | TPCI 6.55% 2014-2022 | | / 10,000 | 780 | 10 030 |
| TPCI.O17 | TPCI 3% 2014-2024 | | / | | 10 000 |
| TPCI.O18 | TPCI 5.85% 2014-2021 | | / | | 9 800 |
| TPCI.O19 | TPCI 5.99% 2015-2025 | | / | | 10 000 |
| TPCI.O20 | TPCI 5.85% 2015-2022 | | / 10,000 | 10 | 10 000 |
| TPBF.O5 | TPBF 6,50% 2017-2024 | 70 | 10,000 / | | 10 300 |
| TPBF.O6 | TPBF 6.50% 2018-2025 | | / 10,000 | 80 | 9 900 |
| TPBF.O7 | TPBF 6,50% 2018-2025 | | / | | 10 300 |

lundi 28 septembre 2020

| | | | | | | | |
|----------|--------------------------------|-------|--------|---|----------|-------|--------|
| TPBF.O8 | TPBF 6,50% 2019-2027 | | | / | 10,000 | 35 | 9 900 |
| TPBF.O9 | TPBF 6,50% 2019 - 2027 | | | / | | | 10 300 |
| TPBJ.O1 | TPBJ 6.50% 2017-2027 | | | / | 10,000 | 5 996 | 9 900 |
| EOS.O6 | ETAT SENEGAL 6.50% 2014-2021 | | | / | | | 3 090 |
| EOS.O7 | ETAT SENEGAL 6.30% 2015-2025 | | | / | | | 10 300 |
| TPBF.O10 | TPBF 6,50% 2020 - 2028 | | | / | 10,000 | 400 | 10 000 |
| TPBF.O11 | TPBF 6,50 % 2020-2028 | 5 000 | 9,900 | / | | | 10 000 |
| TPBF.O3 | TPBF 6,50% 2013-2020 | | | / | | | 10 000 |
| TPBF.O4 | TPBF 6.50% 2017-2027 | | | / | | | 10 000 |
| BIDC.O3 | BIDC-EBID 6.50% 2014-2021 | | | / | 10,000 | 107 | 10 000 |
| BIDC.O4 | BIDC-EBID 6.10% 2017-2027 | | | / | 8,662.50 | 2 000 | 9 013 |
| BIDC.O5 | BIDC-EBID 6,40% 2019-2026 | 157 | 10,000 | / | 10,300 | 95 | 10 300 |
| BOAD.O12 | BOAD 5.95% 2014-2021 | | | / | | | 9 900 |
| CRRH.O1 | CRRH-UEMOA 6.10% 2012-2022 | | | / | | | 9 925 |
| CRRH.O2 | CRRH-UEMOA 6.10% 2012-2024 | | | / | | | 10 000 |
| CRRH.O9 | CRRH-UEMOA 6.05% 2018-2033 | | | / | | | 9 000 |
| SHAF.O3 | SHELTER AFRIQUE 6.6% 2014-2021 | | | / | | | 1 000 |
| CRRH.O3 | CRRH-UEMOA 6% 2013-2023 | | | / | | | 10 000 |
| CRRH.O4 | CRRH-UEMOA 6% 2014-2024 | | | / | | | 9 975 |
| CRRH.O5 | CRRH-UEMOA 5.85% 2015-2025 | | | / | 10,000 | 1 100 | 9 999 |
| CRRH.O6 | CRRH-UEMOA 5.85% 2016-2026 | | | / | | | 9 990 |
| CRRH.O7 | CRRH-UEMOA 5.95% 2017-2029 | | | / | 7,837.83 | 20 | 7 834 |
| CRRH.O8 | CRRH-UEMOA 5.95% 2018-2030 | | | / | | | 8 729 |

SUKUK ET TITRES ASSIMILES

| Symbole | Titre | Quantité résiduelle à l'achat | Cours Achat / Vente | Quantité résiduelle à la vente | Cours de Référence |
|----------|--------------------------|-------------------------------|---------------------|--------------------------------|--------------------|
| SUKCI.S1 | SUKUK CI 5.75% 2015-2020 | | / | | 9 990 |
| SUKCI.S2 | SUKUK CI 5.75% 2016-2023 | | / | | 10 300 |
| SUKSN.S2 | SUKUK SN 6% 2016-2026 | | / | | 10 300 |
| SUKTG.S1 | SUKUK TG 6.5% 2016-2026 | | / | | 10 300 |

CALENDRIER DES ASSEMBLEES GENERALES

ANNEE : 2020

| Société | Nature | Date | Heure | Lieu |
|--------------------------|----------------|------------|----------|---|
| AIR LIQUIDE CI | Ordinaire | 07/10/2020 | 10:00:00 | Salle de conférence de la CRRAE-UMOA, à Abidjan |
| SITAB | Mixte | 30/09/2020 | 10:00:00 | SALLE DES FÊTES de l'Hôtel Ivoire à Cocody |
| SOLIBRA | Ordinaire | 29/09/2020 | 09:00:00 | L'espace CRISTAL 8, rue du Chevalier de Clieu Zone 4 C « Salle PLATINIUM » ABIDJAN |
| BERNABE CI | Ordinaire | 26/09/2020 | 10:00:00 | Salle de conférence du Radisson Blu Hôtel situé près de l'Aéroport d'Abidjan |
| VIVO ENERGY CI | Ordinaire | 18/09/2020 | 10:00:00 | Visioconférence |
| SUCRIVOIRE | Ordinaire | 28/08/2020 | 09:30:00 | Visioconférence |
| FILTISAC CI | Ordinaire | 20/07/2020 | 15:00:00 | Hôtel RADISSON BLU, situé sur la Route de l'Aéroport, |
| CIE CI | Ordinaire | 30/06/2020 | 08:30:00 | Visioconférence |
| SODECI | Ordinaire | 30/06/2020 | 10:30:00 | Siège Social : 1, Avenue Christiani Treichville ABIDJAN 01 BP 1843 |
| CFAO MOTORS CI | Ordinaire | 30/06/2020 | 09:00:00 | Siège social sis à Abidjan Treichville, 117, Boulevard de Marseille |
| ECOBANK TG | Mixte | 30/06/2020 | 11:00:00 | Eko Hotels & Suites, 1415 Adetokunbo Ademola Street, Victoria Island, Lagos, Nigeria |
| TRACTAFRIC CI | Ordinaire | 30/06/2020 | 10:00:00 | hôtel PULLMAN ABIDJAN sis au Plateau, rue Abdoulaye Fadiga |
| UNIWAX CI | Mixte | 30/06/2020 | 10:00:00 | Espace Latrille Event, sis à Abidjan, Cocody II-Plateaux (Carrefour Duncan) |
| ECOBANK CI | Ordinaire | 30/06/2020 | 10:00:00 | Hôtel Radisson Blu, sis à Abidjan Port Bouët, route de l'aéroport international Felix Houphouët Boigny |
| TOTAL | Ordinaire | 30/06/2020 | 10:00:00 | Siège social de la société |
| ORAGROUP | Ordinaire | 29/06/2020 | 10:00:00 | Hôtel 2 Février situé à la place de l'indépendance, Lomé TOGO |
| SETAO CI | Ordinaire | 26/06/2020 | 10:00:00 | Hôtel TIAMA (salon Ebène) - Abidjan Plateau |
| SMB | Ordinaire | 25/06/2020 | 09:30:00 | Abidjan-Port-Bouët, Boulevard de l'Aéroport |
| SOGB | Ordinaire | 19/06/2020 | 11:00:00 | Immeuble CRRAE-UEMOA sis à Abidjan Plateau |
| SICABLE | Ordinaire | 19/06/2020 | 10:00:00 | Hôtel TIAMA, Boulevard de la République à ABIDJAN |
| SOGB | Ordinaire | 19/06/2020 | 11:00:00 | Immeuble CRRAE-UEMOA sis à Abidjan Plateau (Annule et remplace celui publié le 27/05/2020)) |
| SGB CI | Ordinaire | 12/06/2020 | 09:00:00 | Espace Latrille Events, sis à Abidjan Commune de Cocody, aux Deux-Plateaux Boulevard Latrille |
| NSBC | Ordinaire | 12/06/2020 | 10:00:00 | Abidjan-Plateau, 8-10 Avenue Joseph ANOMA, 01 BP 1264 Abidjan 01 |
| NEI-CEDA CI | Ordinaire | 10/06/2020 | 10:00:00 | Hôtel TIAMA, Abidjan-Plateau |
| BANK OF AFRICA SN | Ordinaire | 29/05/2020 | 09:30:00 | Immeuble Elan II au 2ème Etage, Almadies, Zone 12, Route de Ngor à Dakar |
| SIB | Ordinaire | 26/05/2020 | 09:00:00 | Siège social par Visioconférence |
| BANK OF AFRICA CI | Ordinaire | 22/05/2020 | 09:30:00 | initialement prévue pour le 11 mai 2020 est reportée au 22 mai 2020 au siège social de la banque, immeuble BOA sis à Abidjan plateau, Angle Avenue Terrassons de Fougères et Rue Gourgas 01 BP 4132 - Abidjan |
| SGB CI | Ordinaire | 16/05/2020 | 09:00:00 | Espace latrille Events, sis à Abidjan Commune de cocody, aux Deux-Plateaux Boulevard Latrille |
| BANK OF AFRICA CI | Ordinaire | 11/05/2020 | 09:30:00 | Siège social de la banque, immeuble BOA sis à Abidjan plateau, Angle Avenue Terrassons de Fougères et Rue Gourgas 01 BP 4132 - Abidjan |
| ONATEL BF | Ordinaire | 07/05/2020 | 09:00:00 | L'Assemblée Générale Ordinaire des actionnaires de l'ONATEL SA, ne pourra se tenir physiquement. Le vote des résolutions de l'assemblée aura lieu uniquement par correspondance. |
| SONATEL | Mixte | 04/05/2020 | 10:00:00 | Siège social par Visioconférence |
| BANK OF AFRICA ML | Mixte | 25/04/2020 | 09:30:00 | Au siège, Immeuble BANK OF AFRICA, Avenue du Mali, Quartier ACI 2000 de la Banque BOA MALI |
| BANK OF AFRICA ML | Mixte | 11/04/2020 | 09:30:00 | Siège de la Banque BOA MALI |
| CORIS BANK INTERNATIONAL | Ordinaire | 08/04/2020 | 09:00:00 | Hôtel SOPATEL Silmandé SA |
| BANK OF AFRICA NG | Extraordinaire | 02/04/2020 | 10:00:00 | Centre de Formation de la BOA NIGER (BOA-Siège) |
| BANK OF AFRICA BN | Mixte | 01/04/2020 | 10:00:00 | NOVOTEL à Cotonou |
| BANK OF AFRICA BF | Ordinaire | 30/03/2020 | 10:00:00 | Salle LAICO HOTEL OUAGA 2000 |

L'actualité de la BRVM sur nos plateformes digitales

Infos BRVM

Pour recevoir les informations boursières par SMS, souscrivez :



Côte d'Ivoire : *430#
Bénin : *430*15#



Côte d'Ivoire : #139#
Burkina Faso : *310#



Côte d'Ivoire : *431#
Niger : *512*9#
Togo : *310#

Site web

www.brvm.org



Application Mobile

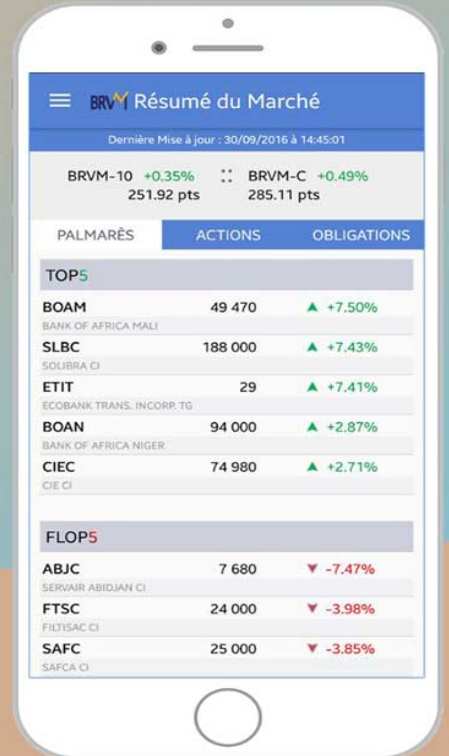

Disponible sur
 Google play

Disponible sur
 App Store

Nous suivre sur :

