

<b>BRVM 10</b>	<b>113,92</b>
Variation Jour	↓ -0,74 %
Variation annuelle	↓ -23,60 %



# BULLETTIN OFFICIEL DE LA COTE

N° 199

jeudi 15 octobre 2020

Site : www.brvm.org

<b>BRVM Composite</b>	<b>122,37</b>
Variation Jour	↓ -0,59 %
Variation annuelle	↓ -23,15 %

Evolution des indices

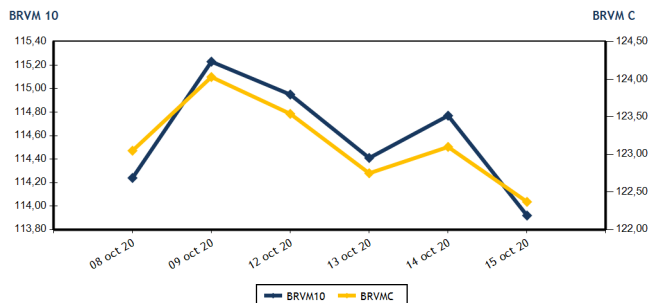

Volumes et valeurs transigés

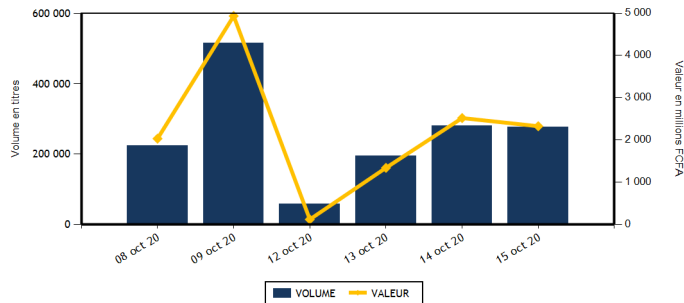

Actions	Niveau	Evol. Jour
Capitalisation boursière (FCFA)(Actions & Droits)	3 676 577 639 561	-0,60 %
Volume échangé (Actions & Droits)	61 441	17,39 %
Valeur transigée (FCFA) (Actions & Droits)	183 342 515	-22,63 %
Nombre de titres transigés	36	-2,70 %
Nombre de titres en hausse	10	-33,33 %
Nombre de titres en baisse	15	66,67 %
Nombre de titres inchangés	11	-15,38 %

Obligations	Niveau	Evol. Jour
Capitalisation boursière (FCFA)	5 546 938 362 074	-0,08 %
Volume échangé	214 546	-6,03 %
Valeur transigée (FCFA)	2 142 617 280	-6,13 %
Nombre de titres transigés	11	-8,33 %
Nombre de titres en hausse	3	
Nombre de titres en baisse	3	0,00 %
Nombre de titres inchangés	5	-44,44 %

**PLUS FORTES HAUSSES**

Titres	Cours	Evol. Jour	Evol. annuelle
SERVAIR ABIDJAN CI (ABJC)	845	6,96 %	-32,40 %
BERNABE CI (BNBC)	625	6,84 %	-10,71 %
BOLLORE (SDSC)	1 250	5,49 %	-16,67 %
CROWN SIEM CI (SEMC)	135	3,85 %	3,85 %
NEI-CEDA CI (NEIC)	135	3,85 %	-3,57 %

**PLUS FORTES BAISES**

Titres	Cours	Evol. Jour	Evol. annuelle
TRACTAFRIC MOTORS CI (PRSC)	2 160	-7,49 %	-19,85 %
UNILEVER CI (UNLC)	4 750	-7,41 %	-0,52 %
TOTAL CI (TTLC)	1 085	-7,26 %	-36,18 %
BANK OF AFRICA ML (BOAM)	1 025	-6,39 %	-10,87 %
NESTLE CI (NTLC)	235	-4,08 %	-40,51 %

**INDICES SECTORIELS**

Base = 100 au 14 juin 1999	Nombre de sociétés	Valeur	Evol. Jour	Evol. annuelle	Volume	Valeur	PER moyen
BRVM - INDUSTRIE	12	31,45	-1,75 %	-16,49 %	26 893	31 095 305	53,12
BRVM - SERVICES PUBLICS	4	345,88	-1,12 %	-30,18 %	9 348	91 250 555	7,39
BRVM - FINANCES	15	50,76	0,02 %	-16,77 %	16 216	54 261 365	5,70
BRVM - TRANSPORT	2	307,10	5,32 %	-16,27 %	135	171 150	7,25
BRVM - AGRICULTURE	5	66,61	0,00 %	-22,44 %	566	412 775	6,47
BRVM - DISTRIBUTION	7	187,68	-2,63 %	-25,89 %	8 283	6 151 365	11,90
BRVM - AUTRES SECTEURS	1	320,81	0,00 %	6,12 %	0	0	4,04
BRVM - PETITES CAPITALISATIONS	-	-	-	-	-	-	-

Indicateurs	1er et 2è Comp.	BRVM PC
PER moyen du marché	9,31	
Taux de rendement moyen du marché	10,56	
Taux de rentabilité moyen du marché	13,88	
Nombre de sociétés cotées	46	
Nombre de lignes obligataires	76	
Volume moyen annuel par séance	235 938,00	
Valeur moyenne annuelle par séance	623 884 478,75	

Indicateurs	1er et 2è Comp.	BRVM PC
Ratio moyen de liquidité	9,05	
Ratio moyen de satisfaction	56,90	
Ratio moyen de tendance	628,94	
Ratio moyen de couverture	15,90	
Taux de rotation moyen du marché	0,01	
Prime de risque du marché	-0,14	
Nombre de SGI participantes	24	

**Définitions**

Volume moyen annuel par séance = Valeur annuel échangé / nombre de séances  
 Valeur moyenne annuelle par séance = Valeur annuelle échangée / nombre de séances  
 Ratio moyen de liquidité = Moyenne des ratios de liquidité (Titres échangés / Volume des ordres de vente)  
 Ratio moyen de satisfaction = Moyenne des ratios de satisfaction (Titres échangés / Volume des ordres d'achat)  
 Ratio moyen de tendance = Moyenne des ratios de tendance (Volume des ordres d'achat / Volume des ordres de vente)  
 Ratio moyen de couverture = Moyenne des ratios de couverture (Volume des ordres de vente / Volume des ordres d'achat)

Taux moyen de rotation = moyenne des taux de rotation des actions cotées (volume transigé / capi flottante)  
 PER moyen du marché = moyenne des PER des actions cotées ayant un PER positif  
 Taux de rendement moyen = moyenne des taux de rendement des actions cotées ayant distribué un dividende  
 Taux de rentabilité moyen = moyenne des taux de rentabilité des actions cotées  
 Prime de risque du marché = (1 / le PER moyen du marché) - le taux de référence actuel des emprunts d'Etat



**MARCHE DES ACTIONS**

Symbole	Titre	Cours Précédent	Cours du jour		Variation jour	Séance de cotation		Cours Référence	Variation de l'année précédente	Dernier dividende payé		Rdt. Net	PER
			Ouv.	Clôt.		Volume	Valeur			Montant net	Date		
<b>SECTEUR - INDUSTRIE</b>		<b>31,45</b>	<b>points</b>		<b>↓</b>	<b>-1,75 %</b>							
CABC	SICABLE CI	945	950	970	2,65 %	20 350	19 734 500	970	53,97 %	75,00	29-juil.-20	7,73 %	9,00
FTSC	FILTISAC CI	1 100	1 100	1 095	-0,45 %	11	12 050	1 095	-36,52 %	125,00	6-août-20	11,42 %	8,32
NEIC	NEI-CEDA CI	130	130	135	3,85 %	1 009	131 220	135	-3,57 %	9,00	28-juin-01		2,93
NTLC	NESTLE CI	245	235	235	-4,08 %	1	235	235	-40,51 %	31,50	12-août-11		
SEMC	CROWN SIEM CI	130	135	135	3,85 %	10	1 350	135	3,85 %	16,92	29-sept.-17		4,93
SIVC	AIR LIQUIDE CI	220	220	220	0,00 %	10	2 200	220	18,92 %	63,00	29-sept.-17		
SLBC	SOLIBRA CI	42 600	NC	NC	0,00 %			42 600	-5,33 %	1 368,00	6-juin-19	3,21 %	53,73
SMBC	SMB CI	2 500	2 500	2 500	0,00 %	4 000	10 000 000	2 500	0,00 %	450,00	30-août-19	18,00 %	338,92
STBC	SITAB CI	490	NC	NC	0,00 %			490	-19,01 %	206,20	19-juin-17		1,66
TTRC	TRITURAF CI-Ste en Liquidation	490	SP	SP	0,00 %			490	0,00 %	1 440,00	19-juil.-02		
UNLC	UNILEVER CI	5 130	4 750	4 750	-7,41 %	1	4 750	4 750	-0,52 %	1 233,00	9-juil.-12		
UNXC	UNIWAX CI	810	810	810	0,00 %	1 501	1 209 000	810	-53,04 %	181,80	11-juil.-19	22,44 %	5,43
<b>TOTAL</b>						<b>26 893</b>	<b>31 095 305</b>						<b>53,12</b>
<b>SECTEUR - SERVICES PUBLICS</b>		<b>345,88</b>	<b>points</b>		<b>↓</b>	<b>-1,12 %</b>							
CIEC	CIE CI	1 100	1 020	1 090	-0,91 %	601	614 690	1 090	-31,88 %	104,98	5-août-20	9,63 %	9,34
ONTBF	ONATEL BF	2 870	2 870	2 800	-2,44 %	751	2 121 070	2 800	3,51 %	387,17	10-juin-20	13,83 %	6,33
SDCC	SODE CI	2 700	2 655	2 695	-0,19 %	122	322 845	2 695	-3,75 %	292,50	25-sept.-20	10,85 %	8,22
SNTS	SONATEL SN	11 300	11 205	11 195	-0,93 %	7 874	88 191 950	11 195	-34,13 %	1 225,00	20-mai-20	10,94 %	5,69
<b>TOTAL</b>						<b>9 348</b>	<b>91 250 555</b>						<b>7,39</b>
<b>SECTEUR - FINANCES</b>		<b>50,76</b>	<b>points</b>		<b>↑</b>	<b>0,02 %</b>							
BICC	BICI CI	4 895	4 895	4 900	0,10 %	3 801	18 624 855	4 900	-27,94 %	182,90	17-juil.-19	3,73 %	8,34
BOAB	BANK OF AFRICA BN	3 470	3 470	3 470	0,00 %	81	280 920	3 470	-3,88 %	436,00	15-mai-20	12,56 %	4,69
BOABF	BANK OF AFRICA BF	3 230	3 230	3 205	-0,77 %	4 114	13 178 160	3 205	-15,44 %	370,00	4-mai-20	11,54 %	3,81
BOAC	BANK OF AFRICA CI	2 770	2 770	2 795	0,90 %	2 146	5 947 420	2 795	-30,04 %	315,00	15-juin-20	11,27 %	3,89
BOAM	BANK OF AFRICA ML	1 095	1 100	1 025	-6,39 %	240	261 880	1 025	-10,87 %	271,00	15-mai-19	26,44 %	
BOAN	BANK OF AFRICA NG	3 450	NC	NC	0,00 %			3 450	1,92 %	429,66	20-mai-20	12,45 %	5,27
BOAS	BANK OF AFRICA SENEGAL	1 315	1 320	1 300	-1,14 %	950	1 240 590	1 300	-15,86 %	161,00	19-juin-20	12,38 %	3,42
CBIBF	CORIS BANK INTERNATIONAL	7 350	7 350	7 350	0,00 %	118	867 300	7 350	-8,13 %	420,00	8-juil.-20	5,71 %	8,49
ECOC	ECOBANK COTE D'IVOIRE	2 895	2 885	2 895	0,00 %	3 673	10 300 815	2 895	-27,44 %	353,00	20-juil.-20	12,19 %	6,28
ETIT	ECOBANK TRANS. INCORP. TG	13	NC	NC	0,00 %			13	-7,14 %	1,21	28-avr.-17		1,46
NSBC	NSIA BANQUE COTE D'IVOIRE	3 150	3 150	3 200	1,59 %	68	217 300	3 200	-50,54 %	77,69	27-juil.-20	2,43 %	5,44
ORGT	ORAGROUP TOGO	3 845	3 560	3 845	0,00 %	115	410 825	3 845	-7,35 %	59,52	17-juil.-20	1,55 %	14,56
SAFC	SAFCA CI	275	NC	NC	0,00 %			275	-17,91 %	23,04	29-juil.-11		
SGBC	SOCIETE GENERALE COTE D'IVOIRE	6 250	6 245	6 200	-0,80 %	176	1 092 340	6 200	-19,48 %	273,00	29-juil.-20	4,40 %	3,84
SIBC	SOCIETE IVOIRIENNE DE BANQUE	2 500	2 500	2 545	1,80 %	734	1 838 960	2 545	-9,75 %	270,00	19-juin-20	10,61 %	4,54
<b>TOTAL</b>						<b>16 216</b>	<b>54 261 365</b>						<b>5,70</b>
<b>SECTEUR - TRANSPORT</b>		<b>307,10</b>	<b>points</b>		<b>↑</b>	<b>5,32 %</b>							
SDSC	BOLLORE	1 185	1 270	1 250	5,49 %	135	171 150	1 250	-16,67 %	184,00	6-juin-19	14,72 %	7,25
SVOC	MOVIS CI	2 395	SP	SP	0,00 %			2 395	0,00 %	270,00	5-juil.-99		

TOTAL	135	171 150	7,25
-------	-----	---------	------

**MARCHE DES ACTIONS**

Symbole	Titre	Cours Précédent	Cours du jour		Variation jour	Séance de cotation		Cours Référence	Variation de l'année précédente	Dernier dividende payé		Rdt. Net	PER
			Ouv.	Clôt.		Volume	Valeur			Montant net	Date		
<b>SECTEUR - AGRICULTURE</b>		<b>66,61</b>	<b>points</b>		<b>0,00 %</b>								
PALC	PALM CI	1 250	1 250	1 250	0,00 %	124	155 000	1 250	-31,32 %	253,47	24-sept.-18		
SCRC	SUCRIVOIRE	460	475	460	0,00 %	401	184 475	460	-23,97 %	72,00	28-sept.-18		
SICC	SICOR CI	1 750	NC	NC	0,00 %			1 750	-36,13 %	1 919,00	25-sept.-00		1,06
SOGC	SOGB CI	1 800	1 750	1 800	0,00 %	41	73 300	1 800	-30,23 %	126,00	15-juil.-20	7,00 %	8,60
SPHC	SAPH CI	1 300	NC	NC	0,00 %			1 300	-0,76 %	78,00	27-sept.-18		9,76
<b>TOTAL</b>						<b>566</b>	<b>412 775</b>						<b>6,47</b>
<b>SECTEUR - DISTRIBUTION</b>		<b>187,68</b>	<b>points</b>		<b>-2,63 %</b>								
ABJC	SERVAIR ABIDJAN CI	790	760	845	6,96 %	418	317 765	845	-32,40 %	164,96	30-sept.-19	19,52 %	6,02
BNBC	BERNABE CI	585	625	625	6,84 %	1	625	625	-10,71 %	45,00	19-juil.-19	7,20 %	31,60
CFAC	CFAO MOTORS CI	360	360	360	0,00 %	77	27 720	360	-17,24 %	26,07	25-août-20	7,24 %	12,42
PRSC	TRACTAFRIC MOTORS CI	2 335	2 160	2 160	-7,49 %	55	118 800	2 160	-19,85 %	159,30	1-sept.-20	7,38 %	12,24
SHEC	VIVO ENERGY CI	630	615	625	-0,79 %	5 789	3 480 840	625	-21,88 %	64,29	2-août-19	10,29 %	7,20
TTLC	TOTAL CI	1 170	1 150	1 085	-7,26 %	1 588	1 751 190	1 085	-36,18 %	113,51	25-sept.-20	10,46 %	6,68
TTLS	TOTAL SN	1 285	1 280	1 280	-0,39 %	355	454 425	1 280	-24,71 %	105,30	29-juil.-19	8,23 %	7,16
<b>TOTAL</b>						<b>8 283</b>	<b>6 151 365</b>						<b>11,90</b>
<b>AUTRES SECTEURS</b>		<b>320,81</b>	<b>points</b>		<b>0,00 %</b>								
STAC	SETAO CI	260	NC	NC	0,00 %			260	6,12 %				4,04
<b>TOTAL</b>						<b>0</b>	<b>0</b>						<b>4,04</b>
<b>TOTAL - Marché des actions</b>						<b>61 441</b>	<b>183 342 515</b>						

**MARCHE DES DROITS**

Symbole	Titre	Cours Précédent	Cours du jour		Variation jour	Séance de cotation		Cours Référence	Variation depuis l'origine	Parité	Periode de négociation	
			Ouv.	Clôt.		Volume	Valeur				Début	fin
<b>TOTAL</b>												
<b>TOTAL - Marché des droits</b>												

**TROISIEME COMPARTIMENT - BRVM PETITES CAPITALISATIONS**

Symbole	Titre	Cours Précédent	Cours du jour		Variation jour	Séance de cotation		Cours Référence	Variation depuis l'origine
			Ouv.	Clôt.		Volume	Valeur		
<b>TOTAL</b>									
<b>TOTAL - 3ème Compartiment - BRVM PC</b>									

**Légende:**  
 (#) Fractionnement du titre - Valeur théorique  
 Cours du jour: Ouv.: Ouverture Clôt.: Clôture Moy.: Moyen  
 Mentions : NC: Non Coté Ex-c: Ex-coupon Ex-d: Ex-droit SP: Suspendu Val-T: Valeur Théorique  
 PER = Cours / BNPA selon les données disponibles Rdt. Net: Rendement net (DNPA / Cours)  
 Comp.: 1 - Premier Compartiment 2 - Second Compartiment 3 - Compartiment de croissance  
 Ratio de liquidité = Titres échangés / Volume des ordres de vente  
 : Progression de l'indice sectoriel : Stabilité de l'indice sectoriel : Recul de l'indice sectorie

MARCHE DES OBLIGATIONS

Symbole	Titre	Valeur nominale	Cours Précédent	Cours du jour	Cours Référence	Séance de cotation		Coupon couru	Coupon d'intérêt		Type Amort	
						Volume	Valeur		Période	Montant net	Eché.	
<b>OBLIGATIONS D'ETAT</b>												
EOM.01	ETAT DU MALI 6.20% 2016-2023	4 999	4 949	NC	4 949.01			123,13	A	309,94	23-mai-21	ACD
EOM.02	Etat du Mali 6.50% 2017-2024	8 000	7 992	7 920	7 920	16	126 720	253,59	A	520,00	20-avr.-21	AC
EOM.03	ETAT DU MALI 6,50 % 2018-2025	10 000	9 800	9 996	9 996	9	89 964	17,81	A	650,00	5-oct.-21	AC
EOM.04	ETAT DU MALI 6,50% 2019-2027	10 000	9 800	NC	9 800			169,18	A	650,00	12-juil.-21	AC
EOM.05	ETAT DU MALI 6,50% 2020-2028	10 000	9 999	NC	9 999			359,73	A	650,00	27-mars-21	ACD
EOS.05	ETAT SENEGAL 6.50% 2013-2023	10 000	10 000	NC	10 000			137,77	S	325,00	29-janv.-21	ACD
EOS.06	ETAT SENEGAL 6.50% 2014-2021	3 000	3 090	NC	3 090			74,71	S	97,50	27-nov.-20	ACD
EOS.07	ETAT SENEGAL 6.30% 2015-2025	10 000	10 300	NC	10 300			246,15	S	316,72	25-nov.-20	ACD
TPBF.O10	TPBF 6,50% 2020 - 2028	10 000	10 000	NC	10 000			44,89	S	325,00	20-mars-21	ACD
TPBF.O11	TPBF 6,50 % 2020-2028	10 000	10 000	NC	10 000			173,10	S	325,00	9-janv.-21	ACD
TPBF.O3	TPBF 6,50% 2013-2020	10 000	10 000	NC	10 000			245,52	S	325,00	29-nov.-20	ACD
TPBF.O4	TPBF 6.50% 2017-2027	10 000	10 000	NC	10 000			135,34	S	327,67	31-janv.-21	ACD
TPBF.O5	TPBF 6,50% 2017-2024	10 000	10 300	NC	10 300			191,80	S	325,00	29-déc.-20	ACD
TPBF.O6	TPBF 6.50% 2018-2025	10 000	10 000	NC	10 000			234,43	S	325,00	5-déc.-20	ACD
TPBF.O7	TPBF 6,50% 2018-2025	10 000	10 300	NC	10 300			270,24	S	325,00	15-nov.-20	AC
TPBF.O8	TPBF 6,50% 2019-2027	10 000	9 900	NC	9 900			287,71	S	326,78	6-nov.-20	ACD
TPBF.O9	TPBF 6,50% 2019 - 2027	10 000	10 300	10 300	10 300	15	151 500	12,50	S	325,00	8-avr.-21	ACD
TPBJ.O1	TPBJ 6.50% 2017-2027	10 000	10 300	10 000	10 000	48	476 700	340,14	A	650,00	7-avr.-21	ACD
TPBJ.O2	TPBJ 6.50% 2018-2025	10 000	10 300	10 300	10 300	52	516 800	245,52	S	325,00	29-nov.-20	ACD
TPCI.O16	TPCI 6.55% 2014-2022	10 000	9 999	NC	9 999			265,59	A	655,00	20-mai-21	ACD
TPCI.O17	TPCI 3% 2014-2024	10 000	10 000	NC	10 000			96,72	S	150,00	19-déc.-20	ACD
TPCI.O18	TPCI 5.85% 2014-2021	10 000	9 800	NC	9 800			188,61	S	292,50	19-déc.-20	ACD
TPCI.O19	TPCI 5.99% 2015-2025	10 000	9 900	NC	9 900			252,73	A	599,00	14-mai-21	ACD
TPCI.O20	TPCI 5.85% 2015-2022	10 000	9 800	NC	9 800			16,07	S	292,50	5-avr.-21	ACD
TPCI.O21	TPCI 6% 2016-2028	10 000	9 900	NC	9 900			312,33	A	600,00	8-avr.-21	ACD
TPCI.O22	TPCI 5.90% 2016 - 2026	10 000	10 000	NC	10 000			197,21	A	590,00	15-juin-21	ACD
TPCI.O23	TPCI 5.90% 2016-2026	10 000	10 000	NC	10 000			536,80	A	590,00	17-nov.-20	ACD
TPCI.O24	TPCI 6.25% 2017-2029	10 000	10 300	NC	10 300			25,76	S	312,50	31-mars-21	ACD
TPCI.O25	TPCI 5,95% 2017-2024 A	10 000	10 000	NC	10 000			282,87	S	297,50	24-oct.-20	ACD
TPCI.O26	TPCI 5,95% 2017-2024 B	10 000	10 000	NC	10 000			255,46	S	297,50	10-nov.-20	ACD
TPCI.O27	TPCI 6% 2017-2025	10 000	10 000	NC	10 000			177,05	S	300,00	29-déc.-20	ACD
TPCI.O28	TPCI 6% 2018 - 2026	10 000	10 300	NC	10 300			121,64	A	600,00	2-août-21	ACD
TPCI.O29	TPCI 6% 2018-2026 (*)	10 000	10 000	NC	10 000			593,44	A	600,00	19-oct.-20	ACD
TPCI.O30	TPCI 5,95% 2018-2025	10 000	10 000	NC	10 000			201,58	S	297,50	13-déc.-20	ACD
TPCI.O31	TPCI 5,75% 2019 - 2026	10 000	10 000	NC	10 000			184,32	A	575,00	20-juin-21	ACD
TPCI.O32	TPCI 2,23% 2019-2026	10 000		NC				0,00	A	0,00	20-juin-21	ACD
TPCI.O33	TPCI 5.75% 2019-2026	10 000	10 000	NC	10 000			329,25	A	575,00	20-mars-21	ACD
TPCI.O34	TPCI 6% 2019-2029	10 000	10 000	NC	10 000			343,56	A	600,00	20-mars-21	ACD
TPCI.O35	TPCI 5,75% 2019 -2026	10 000	10 000	NC	10 000			151,23	A	575,00	11-juil.-21	ACD
TPCI.O36	TPCI 5,75% 2019- 2026	10 000	10 000	NC	10 000			86,64	A	575,00	21-août-21	ACD
TPCI.O37	TPCI 5,80% 2019-2026	10 000	10 000	10 000	10 000	49 500	495 000 000	500,77	A	580,00	4-déc.-20	ACD
TPCI.O38	TPCI 5,75% 2019-2026	10 000	9 800	10 000	10 000	114 812	1 145 821 800	496,45	A	575,00	4-déc.-20	ACD
TPCI.O39	TPCI 5,75% 2019 - 2026 (*)	10 000	10 300	10 000	10 000	50 000	500 000 000	571,86	A	575,00	17-oct.-20	ACD
TPCI.O40	TPCI 5,75% 2019-2026	10 000	10 000	NC	10 000			438,32	A	575,00	10-janv.-21	ACD
TPCI.O41	TPCI 5,80% 2020-2027	10 000	10 300	NC	10 300			364,48	A	580,00	28-févr.-21	ACD
TPCI.O42	TPCI 5,90% 2020-2030	10 000	10 300	10 300	10 300	11	111 500	370,77	A	590,00	28-févr.-21	ACD
TPCI.O43	TPCI 5,90% 2020-2030	10 000	9 900	NC	9 900			282,88	A	590,00	23-avr.-21	ACD
TPCI.O44	TPCI 5,80% 2020-2027	10 000	9 800	NC	9 800			278,08	A	580,00	23-avr.-21	ACD
TPCI.O45	TPCI 5,80% 2020-2027	10 000	10 000	NC	10 000			192,27	A	580,00	16-juin-21	ACD
TPCI.O46	TPCI 5,90% 2020-2030	10 000	10 000	NC	10 000			195,59	A	590,00	16-juin-21	ACD
TPCI.O47	TPCI 5,80% 2020-2027	10 000	10 000	NC	10 000			192,27	A	580,00	16-juin-21	ACD
TPNE.O1	TRESOR PUBLIC DU NIGER 6,50% 2019-2026	10 000	10 300	NC	10 300			357,95	A	650,00	28-mars-21	ACD
TPNE.O2	TRESOR PUBLIC DU NIGER 6,50% 2019 - 2026	10 000	10 300	NC	10 300			133,56	A	650,00	1-août-21	ACD
<b>TOTAL</b>						214 463	2 142 294 984					

jeudi 15 octobre 2020

**OBLIGATIONS REGIONALES**

BIDC.O3	BIDC-EBID 6.50% 2014-2021	10 000	10 000	NC	10 000			30,52	S	325,00	28-mars-21	ACD
BIDC.O4	BIDC-EBID 6.10% 2017-2027	8 750	9 013	NC	9 012.50			176,94	A	533,75	16-juin-21	ACD
BIDC.O5	BIDC-EBID 6,40% 2019-2026	10 000	10 300	NC	10 300			165,22	S	320,00	12-janv.-21	ACD
BOAD.O12	BOAD 5.95% 2014-2021	10 000	9 800	NC	9 800			477,95	A	595,00	26-déc.-20	ACD
CRRH.O1	CRRH-UEMOA 6.10% 2012-2022	10 000	9 925	NC	9 925			104,43	S	305,00	13-févr.-21	AC
CRRH.O2	CRRH-UEMOA 6.10% 2012-2024	10 000	10 000	NC	10 000			149,18	S	305,00	17-janv.-21	AC
CRRH.O3	CRRH-UEMOA 6% 2013-2023	10 000	10 000	NC	10 000			281,97	S	300,00	26-oct.-20	AC
CRRH.O4	CRRH-UEMOA 6% 2014-2024	10 000	9 975	NC	9 975			175,41	S	300,00	30-déc.-20	AC
CRRH.O5	CRRH-UEMOA 5.85% 2015-2025	10 000	9 999	NC	9 999			165,08	S	294,90	4-janv.-21	AC
CRRH.O6	CRRH-UEMOA 5.85% 2016-2026	10 000	9 990	NC	9 990			165,33	S	292,50	3-janv.-21	ACD
CRRH.O7	CRRH-UEMOA 5.95% 2017-2029	7 917	7 834	7 837	7 837.04	35	274 296	193,28	S	235,52	17-nov.-20	AC
CRRH.O8	CRRH-UEMOA 5.95% 2018-2030	8 750	8 729	NC	8 729			165,01	S	260,31	21-déc.-20	AC
CRRH.O9	CRRH-UEMOA 6.05% 2018-2033	9 000	9 000	NC	9 000			172,57	S	272,25	21-déc.-20	AC
SHAF.O3	SHELTER AFRIQUE 6.6% 2014-2021	1 000	1 000	1 000	1 000	48	48 000	8,68	S	33,27	28-févr.-21	ACD
<b>TOTAL</b>						<b>83</b>	<b>322 296</b>					

**OBLIGATIONS PRIVEES**

BHSN.O1	DIASPORA BONDS BHS 6,25% 2019-	10 000	9 990	NC	9 990			166,10	S	315,07	10-janv.-21	ACD
FNSBC.O1	FCTC NSIA BANQUE 7 % 2020-2025	10 000	9 999	NC	9 999			54,65	T	171,50	16-déc.-20	ACD
SIFC.O1	SIFCA 6.90% 2013-2021	10 000	10 000	NC	10 000			125,98	A	676,20	8-août-21	ACD
SNLC.O1	SENELEC 6,50% 2018-2025	9 000	9 000	NC	9 000			29,09	S	292,50	27-mars-21	AC
SNTS.O2	SONATEL 6,50% 2020-2027	10 000	10 000	NC	10 000			152,33	S	308,01	16-janv.-21	ACD
<b>TOTAL</b>						<b>0</b>	<b>0</b>					

**SUKUK ET TITRES ASSIMILES**

SUKCI.S1	SUKUK CI 5.75% 2015-2020	10 000	9 990	NC	9 990			174,10	S	292,29	28-déc.-20	AC
SUKCI.S2	SUKUK CI 5.75% 2016-2023	10 000	10 300	NC	10 300			60,69	S	289,10	7-mars-21	ACD
SUKSN.S2	SUKUK SN 6% 2016-2026	10 000	10 300	NC	10 300			135,00	S	306,67	26-janv.-21	ACD
SUKTG.S1	SUKUK TG 6.5% 2016-2026	10 000	10 300	NC	10 300			121,20	S	377,99	17-févr.-21	ACD
<b>TOTAL</b>						<b>0</b>	<b>0</b>					

**TOTAL - Marché des obligations**

214 546 2 142 617 280

Légende :  
 (##) (\*) Ex-Coupon couru (##)Cours de référence amorti / Coupon couru Ex-c (#)Ex-marge de profits  
 Cours du jour: Ouv.: Ouverture Clôt.: Clôture Moy.: Moyen  
 Type Amort: Type d'Amortissement IF: In Fine AC: Amortissement Constant AD: Amortissement Dégressif ACD: Amortissement Constant Différé  
 Période: Périodicité de paiement des coupons A: Annuelle S: Semestrielle T: Trimestrielle  
 Eché.: Échéance de paiement des intérêts  
 Mentions: NC: Non Coté Ex-c: Ex-coupon ou Ex-droit SP: Suspendu

## INFORMATIONS

### OPERATIONS EN COURS

Emetteur	Opération
TPCI	Emprunts obligataires "TPCI 5,90% 2020-2030" et "TPCI 5,80% 2020-2027" - Première cotation le 26 octobre 2020

### AVIS

Entité	N°	Nature	Objet
--------	----	--------	-------

### COMMUNIQUES

Emetteur	N°	Nature	Objet
----------	----	--------	-------

QUANTITES RESIDUELLES

MARCHE DES ACTIONS

Symbole	Titre	Quantité résiduelle à l'achat	Cours Achat / Vente		Quantité résiduelle à la vente	Cours de Référence
ABJC	SERVAIR ABIDJAN CI	234	760	/		845
BICC	BICI CI	680	4,900	/ 4,950	1 367	4 900
BNBC	BERNABE CI	20	585	/		625
BOAB	BANK OF AFRICA BN	430	3,450	/ 3,470	1 929	3 470
BOABF	BANK OF AFRICA BF	1 450	3,205	/ 3,225	77	3 205
BOAC	BANK OF AFRICA CI	233	2,770	/ 2,795	2 498	2 795
BOAM	BANK OF AFRICA ML			/ 1,025	14	1 025
BOAN	BANK OF AFRICA NG	17	3,450	/ 3,500	5 007	3 450
BOAS	BANK OF AFRICA SENEGAL	1 010	1,300	/ 1,395	375	1 300
CABC	SICABLE CI	30	945	/ 995	100	970
CBIBF	CORIS BANK INTERNATIONAL	5	7,205	/ 7,350	57	7 350
CFAC	CFAO MOTORS CI	150	350	/ 360	23	360
CIEC	CIE CI	20	1,045	/ 1,080	200	1 090
ECOC	ECOBANK COTE D'IVOIRE	122	2,700	/ 2,895	180	2 895
ETIT	ECOBANK TRANS. INCORP. TG			/ Marché	469 612	13
FTSC	FILTISAC CI			/ 1,095	279	1 095
NEIC	NEI-CEDA CI	1	130	/ 135	1 118	135
NSBC	NSIA BANQUE COTE D'IVOIRE	2 563	3,200	/ 3,250	25	3 200
NTLC	NESTLE CI	50	235	/		235
ONTBF	ONATEL BF	7 010	2,800	/ 2,870	49	2 800
ORGT	ORAGROUP TOGO			/ Marché	10 991	3 845
PALC	PALM CI	1	1,255	/		1 250
PRSC	TRACTAFRIC MOTORS CI			/ Marché	84	2 160
SAFC	SAFCA CI			/ 275	950	275
SCRC	SUCRIVOIRE	112	460	/ 475	318	460
SDCC	SODE CI	6	2,600	/ 2,695	94	2 695
SDSC	BOLLORE	221	1,185	/ 1,250	132	1 250
SEMC	CROWN SIEM CI	611	130	/ 135	874	135
SGBC	SOCIETE GENERALE COTE D'IVOIRE	134	6,000	/ 6,200	44	6 200
SHEC	VIVO ENERGY CI	450	595	/ 625	643	625
SIBC	SOCIETE IVOIRIENNE DE BANQUE	35	2,480	/ 2,545	2 582	2 545
SICC	SICOR CI			/		1 750
SIVC	AIR LIQUIDE CI			/ 220	2 915	220
SLBC	SOLIBRA CI	39	42,600	/		42 600
SMBC	SMB CI	5	2,455	/ 2,500	46	2 500
SNTS	SONATEL SN	30	11,150	/ 11,190	1 531	11 195
SOGC	SOGB CI	1	1,750	/ 1,800	269	1 800
SPHC	SAPH CI	46	1,290	/ 1,300	481	1 300
STAC	SETAO CI	39	260	/		260
STBC	SITAB CI	321	490	/ 500	381	490
SVOC	MOVIS CI			/		2 395
TTLC	TOTAL CI			/ Marché	912	1 085
TTLS	TOTAL SN	54	1,275	/ 1,280	878	1 280
TTRC	TRITURAF CI-Ste en Liquidation			/		490
UNLC	UNILEVER CI			/ Marché	29	4 750
UNXC	UNIWAX CI	88	800	/ 810	761	810



**QUANTITES RESIDUELLES**

**MARCHE DES DROITS**

Symbole	Titre	Quantité résiduelle à l'achat	Cours Achat / Vente	Quantité résiduelle à la vente	Cours de Référence
---------	-------	-------------------------------	---------------------	--------------------------------	--------------------

**TROISIEME COMPARTIMENT - BRVM PETITES CAPITALISATIONS**

Symbole	Titre	Quantité résiduelle à l'achat	Cours Achat / Vente	Quantité résiduelle à la vente	Cours de Référence
---------	-------	-------------------------------	---------------------	--------------------------------	--------------------

**QUANTITES RESIDUELLES**

**MARCHE DES OBLIGATIONS**

Symbole	Titre	Quantité résiduelle à l'achat	Cours Achat / Vente	Quantité résiduelle à la vente	Cours de Référence
BHSN.O1	DIASPORA BONDS BHS 6,25% 2019-		/ 9,985	1 152	9 990
FNSBC.O1	FCTC NSIA BANQUE 7 % 2020-2025		/ 10,000	32	9 999
SIFC.O1	SIFCA 6.90% 2013-2021		/		10 000
SNLC.O1	SENELEC 6,50% 2018-2025		/ 9,000	1 089	9 000
SNTS.O2	SONATEL 6,50% 2020-2027	6 927	10,000 /		10 000
EOM.O1	ETAT DU MALI 6.20% 2016-2023		/		4 949
EOM.O2	Etat du Mali 6.50% 2017-2024		/ 8,000	40	7 920
EOM.O3	ETAT DU MALI 6,50 % 2018-2025		/		9 996
EOM.O4	ETAT DU MALI 6,50% 2019-2027	100	10,000 /		9 800
EOM.O5	ETAT DU MALI 6,50% 2020-2028		/ 10,000	878	9 999
EOS.O5	ETAT SENEGAL 6.50% 2013-2023		/		10 000
TPCI.O45	TPCI 5,80% 2020-2027		/		10 000
TPCI.O46	TPCI 5,90% 2020-2030		/		10 000
TPCI.O47	TPCI 5,80% 2020-2027		/		10 000
TPNE.O1	TRESOR PUBLIC DU NIGER 6,50% 2019-2026		/ 10,000	40	10 300
TPNE.O2	TRESOR PUBLIC DU NIGER 6,50% 2019 - 2026		/ 10,000	92	10 300
TPCI.O39	TPCI 5,75% 2019 - 2026		/		10 000
TPCI.O40	TPCI 5,75% 2019-2026		/		10 000
TPCI.O41	TPCI 5,80% 2020-2027		/ 9,950	47 235	10 300
TPCI.O42	TPCI 5,90% 2020-2030		/		10 300
TPCI.O43	TPCI 5,90% 2020-2030		/ 10,000	81	9 900
TPCI.O44	TPCI 5,80% 2020-2027		/		9 800
TPCI.O33	TPCI 5.75% 2019-2026		/		10 000
TPCI.O34	TPCI 6% 2019-2029		/ 10,000	121	10 000
TPCI.O35	TPCI 5,75% 2019 -2026		/		10 000
TPCI.O36	TPCI 5,75% 2019- 2026		/		10 000
TPCI.O37	TPCI 5,80% 2019-2026		/		10 000
TPCI.O38	TPCI 5,75% 2019-2026		/ 10,000	99	10 000
TPCI.O27	TPCI 6% 2017-2025		/		10 000
TPCI.O28	TPCI 6% 2018 - 2026		/		10 300
TPCI.O29	TPCI 6% 2018-2026		/		10 000
TPCI.O30	TPCI 5,95% 2018-2025		/		10 000
TPCI.O31	TPCI 5,75% 2019 - 2026		/		10 000
TPCI.O32	TPCI 2,23% 2019-2026		/		10 000
TPCI.O21	TPCI 6% 2016-2028		/ 10,000	5 050	9 900
TPCI.O22	TPCI 5.90% 2016 - 2026		/		10 000
TPCI.O23	TPCI 5.90% 2016-2026		/		10 000
TPCI.O24	TPCI 6.25% 2017-2029		/		10 300
TPCI.O25	TPCI 5,95% 2017-2024 A	78	10,000 /		10 000
TPCI.O26	TPCI 5,95% 2017-2024 B		/		10 000
TPBJ.O2	TPBJ 6.50% 2018-2025		/ 10,300	45	10 300
TPCI.O16	TPCI 6.55% 2014-2022		/		9 999
TPCI.O17	TPCI 3% 2014-2024		/		10 000
TPCI.O18	TPCI 5.85% 2014-2021		/		9 800
TPCI.O19	TPCI 5.99% 2015-2025		/ 10,000	50	9 900
TPCI.O20	TPCI 5.85% 2015-2022		/ 10,000	100	9 800
TPBF.O5	TPBF 6,50% 2017-2024	13	10,000 /		10 300
TPBF.O6	TPBF 6.50% 2018-2025		/		10 000
TPBF.O7	TPBF 6,50% 2018-2025		/ 10,300	90	10 300

**jeudi 15 octobre 2020**

TPBF.O8	TPBF 6,50% 2019-2027			/			9 900
TPBF.O9	TPBF 6,50% 2019 - 2027			/			10 300
TPBJ.O1	TPBJ 6.50% 2017-2027			/	10,000	917	10 000
EOS.O6	ETAT SENEGAL 6.50% 2014-2021			/	3,000	1 500	3 090
EOS.O7	ETAT SENEGAL 6.30% 2015-2025			/	10,000	304	10 300
TPBF.O10	TPBF 6,50% 2020 - 2028			/			10 000
TPBF.O11	TPBF 6,50 % 2020-2028			/			10 000
TPBF.O3	TPBF 6,50% 2013-2020	110	10,000	/			10 000
TPBF.O4	TPBF 6.50% 2017-2027			/	10,000	44	10 000
BIDC.O3	BIDC-EBID 6.50% 2014-2021			/			10 000
BIDC.O4	BIDC-EBID 6.10% 2017-2027			/	8,750	100	9 013
BIDC.O5	BIDC-EBID 6,40% 2019-2026			/			10 300
BOAD.O12	BOAD 5.95% 2014-2021			/			9 800
CRRH.O1	CRRH-UEMOA 6.10% 2012-2022			/			9 925
CRRH.O2	CRRH-UEMOA 6.10% 2012-2024			/			10 000
CRRH.O9	CRRH-UEMOA 6.05% 2018-2033			/			9 000
SHAF.O3	SHELTER AFRIQUE 6.6% 2014-2021			/			1 000
CRRH.O3	CRRH-UEMOA 6% 2013-2023			/			10 000
CRRH.O4	CRRH-UEMOA 6% 2014-2024			/			9 975
CRRH.O5	CRRH-UEMOA 5.85% 2015-2025			/	10,000	1 100	9 999
CRRH.O6	CRRH-UEMOA 5.85% 2016-2026			/			9 990
CRRH.O7	CRRH-UEMOA 5.95% 2017-2029			/	7,837.83	20	7 837
CRRH.O8	CRRH-UEMOA 5.95% 2018-2030			/			8 729

**SUKUK ET TITRES ASSIMILES**

Symbole	Titre	Quantité résiduelle à l'achat	Cours Achat / Vente	Quantité résiduelle à la vente	Cours de Référence
SUKCI.S1	SUKUK CI 5.75% 2015-2020		/		9 990
SUKCI.S2	SUKUK CI 5.75% 2016-2023		/		10 300
SUKSN.S2	SUKUK SN 6% 2016-2026		/		10 300
SUKTG.S1	SUKUK TG 6.5% 2016-2026		/		10 300

**CALENDRIER DES ASSEMBLEES GENERALES**

**ANNEE : 2020**

Société	Nature	Date	Heure	Lieu
TOTAL SENEGAL S.A.	Ordinaire	30/10/2020	09:30:00	Visioconférence
MOVIS CI	Ordinaire	29/10/2020	09:00:00	Siège Social de MOVIS CI : Vridi, zone industrielle, Rue des Conteneurs
SAPH CI	Ordinaire	27/10/2020	09:30:00	Visioconférence
SONATEL	Extraordinaire	27/10/2020	15:00:00	Visioconférence
NESTLE CI	Mixte	21/10/2020	10:00:00	Visioconférence
SERVAIR ABIDJAN CI	Mixte	08/10/2020	11:00:00	Salon Fromager de l'hôtel IVOTEL sis au Plateau
AIR LIQUIDE CI	Ordinaire	07/10/2020	10:00:00	Salle de conférence de la CRRAE-UMOA, à Abidjan
SITAB	Mixte	30/09/2020	10:00:00	SALLE DES FÊTES de l'Hôtel Ivoire à Cocody
SOLIBRA	Ordinaire	29/09/2020	09:00:00	L'espace CRISTAL 8, rue du Chevalier de Clieu Zone 4 C « Salle PLATINIUM » ABIDJAN
BERNABE CI	Ordinaire	26/09/2020	10:00:00	Salle de conférence du Radisson Blu Hôtel situé près de l'Aéroport d'Abidjan
VIVO ENERGY CI	Ordinaire	18/09/2020	10:00:00	Visioconférence
SUCRIVOIRE	Ordinaire	28/08/2020	09:30:00	Visioconférence
FILTISAC CI	Ordinaire	20/07/2020	15:00:00	Hôtel RADISSON BLU, situé sur la Route de l'Aéroport,
CIE CI	Ordinaire	30/06/2020	08:30:00	Visioconférence
SODECI	Ordinaire	30/06/2020	10:30:00	Siège Social : 1, Avenue Christiani Treichville ABIDJAN 01 BP 1843
CFAO MOTORS CI	Ordinaire	30/06/2020	09:00:00	Siège social sis à Abidjan Treichville, 117, Boulevard de Marseille
ECOBANK TG	Mixte	30/06/2020	11:00:00	Eko Hotels & Suites, 1415 Adetokunbo Ademola Street, Victoria Island, Lagos, Nigeria
TRACTAFRIC CI	Ordinaire	30/06/2020	10:00:00	hôtel PULLMAN ABIDJAN sis au Plateau, rue Abdoulaye Fadiga
UNIWAX CI	Mixte	30/06/2020	10:00:00	Espace Latrille Event, sis à Abidjan, Cocody II-Plateaux (Carrefour Duncan)
ECOBANK CI	Ordinaire	30/06/2020	10:00:00	Hôtel Radisson Blu, sis à Abidjan Port Bouët, route de l'aéroport international Felix Houphouët Boigny
TOTAL	Ordinaire	30/06/2020	10:00:00	Siège social de la société
ORAGROUP	Ordinaire	29/06/2020	10:00:00	Hôtel 2 Février situé à la place de l'indépendance, Lomé TOGO
SETAO CI	Ordinaire	26/06/2020	10:00:00	Hôtel TIAMA (salon Ebène) - Abidjan Plateau
SMB	Ordinaire	25/06/2020	09:30:00	Abidjan-Port-Bouët, Boulevard de l'Aéroport
SOGB	Ordinaire	19/06/2020	11:00:00	Immeuble CRRAE-UEMOA sis à Abidjan Plateau
SICABLE	Ordinaire	19/06/2020	10:00:00	Hôtel TIAMA, Boulevard de la République à ABIDJAN
SOGB	Ordinaire	19/06/2020	11:00:00	Immeuble CRRAE-UEMOA sis à Abidjan Plateau (Annule et remplace celui publié le 27/05/2020))
SGB CI	Ordinaire	12/06/2020	09:00:00	Espace Latrille Events, sis à Abidjan Commune de Cocody, aux Deux-Plateaux Boulevard Latrille
NSBC	Ordinaire	12/06/2020	10:00:00	Abidjan-Plateau, 8-10 Avenue Joseph ANOMA, 01 BP 1264 Abidjan 01
NEI-CEDA CI	Ordinaire	10/06/2020	10:00:00	Hôtel TIAMA, Abidjan-Plateau
BANK OF AFRICA SN	Ordinaire	29/05/2020	09:30:00	Immeuble Elan II au 2ème Etage, Almadies, Zone 12, Route de Ngor à Dakar
SIB	Ordinaire	26/05/2020	09:00:00	Siège social par Visioconférence
BANK OF AFRICA CI	Ordinaire	22/05/2020	09:30:00	initialement prévue pour le 11 mai 2020 est reportée au 22 mai 2020 au siège social de la banque, immeuble BOA sis à Abidjan plateau, Angle Avenue Terrassons de Fougères et Rue Gourgas 01 BP 4132 - Abidjan
SGB CI	Ordinaire	16/05/2020	09:00:00	Espace latrille Events, sis à Abidjan Commune de cocody, aux Deux-Plateaux Boulevard Latrille
BANK OF AFRICA CI	Ordinaire	11/05/2020	09:30:00	Siège social de la banque, immeuble BOA sis à Abidjan plateau, Angle Avenue Terrassons de Fougères et Rue Gourgas 01 BP 4132 - Abidjan
ONATEL BF	Ordinaire	07/05/2020	09:00:00	L'Assemblée Générale Ordinaire des actionnaires de l'ONATEL SA, ne pourra se tenir physiquement. Le vote des résolutions de l'assemblée aura lieu uniquement par correspondance.
SONATEL	Mixte	04/05/2020	10:00:00	Siège social par Visioconférence
BANK OF AFRICA ML	Mixte	25/04/2020	09:30:00	Au siège, Immeuble BANK OF AFRICA, Avenue du Mali, Quartier ACI 2000 de la Banque BOA MALI

jeudi 15 octobre 2020

BANK OF AFRICA ML	Mixte	11/04/2020	09:30:00	Siège de la Banque BOA MALI
CORIS BANK INTERNATIONAL	Ordinaire	08/04/2020	09:00:00	Hôtel SOPATEL Silmandé SA
BANK OF AFRICA NG	Extraordinaire	02/04/2020	10:00:00	Centre de Formation de la BOA NIGER (BOA-Siège)
BANK OF AFRICA BN	Mixte	01/04/2020	10:00:00	NOVOTEL à Cotonou
BANK OF AFRICA BF	Ordinaire	30/03/2020	10:00:00	Salle LAICO HOTEL OUAGA 2000

# L'actualité de la BRVM sur nos plateformes digitales

## Infos BRVM

Pour recevoir les informations boursières par SMS, souscrivez :



Côte d'Ivoire : \*430#  
Bénin : \*430\*15#



Côte d'Ivoire : #139#  
Burkina Faso : \*310#



Côte d'Ivoire : \*431#  
Niger : \*512\*9#  
Togo : \*310#

## Site web

[www.brvm.org](http://www.brvm.org)

## Application Mobile

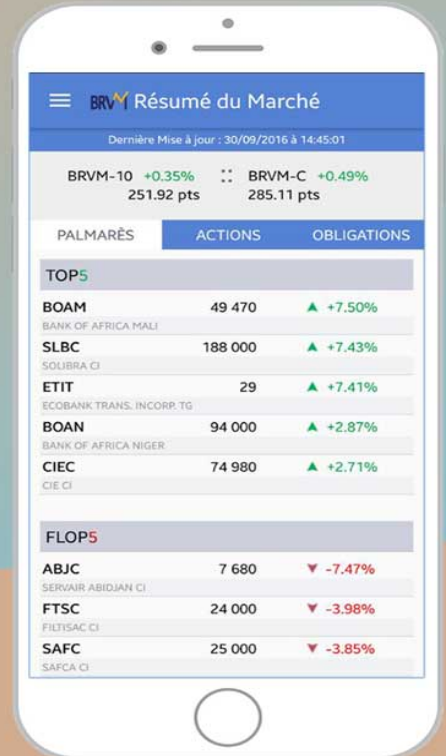

Disponible sur  
 Google play  
Disponible sur  
 App Store



Nous suivre sur :



Jeudi 15 octobre 2020

## CALENDRIER DE PAIEMENT DES DIVIDENDES

ANNEE : 2020

Titres	Montant du dividende net par action en FCFA	Numéro de l'Avis	Date de publication de l'Avis au BOC	Ex-dividende	Date de paiement du dividende
				T-2	T
BOA BURKINA FASO	370	043-2020 BRVMDG	10/04/2020	29/04/2020	04/05/2020
BOA BENIN	436	044-2020 BRVMDG	10/04/2020	13/05/2020	15/05/2020
BOA NIGER	429,66	050-2020 BRVMDG	21/04/2020	18/05/2020	20/05/2020
SONATEL SENEGAL	1 225	061-2020 BRVMDG	04/05/2020	18/05/2020	20/05/2020
ONATEL BURKINA FASO	387,17	082-2020 BRVMDG	26/05/2020	08/06/2020	10/06/2020
BOA COTE D'IVOIRE	315	083-2020 BRVMDG	26/05/2020	11/06/2020	15/06/2020
BOA SENEGAL	161	089-2020 BRVMDG	03/06/2020	17/06/2020	19/06/2020
SIB CI	270	091-2020 BRVMDG	04/06/2020	17/06/2020	19/06/2020
CORIS BANK INTERNATIONAL BURKINA FASO	420	109-2020 BRVMDG	24/06/2020	06/07/2020	08/07/2020
SOGB CI	126	107-2020 BRVMDG	22/06/2020	13/07/2020	15/07/2020
ORAGROUP TOGO	59,52	115-2020 BRVMDG	03/07/2020	15/07/2020	17/07/2020
ECOBANK COTE D'IVOIRE	353	116-2020 BRVMDG	06/07/2020	16/07/2020	20/07/2020
NSIA BANQUE COTE D'IVOIRE	77,68666379	121-2020 BRVMDG	13/07/2020	23/07/2020	27/07/2020
SOCIETE GENERALE COTE D'IVOIRE	273	120-2020 BRVMDG	14/07/2020	27/07/2020	29/07/2020
SICABLE CI	75	122-2020 BRVMDG	14/07/2020	27/07/2020	29/07/2020
CIE CI	104,979	124-2020 BRVMDG	15/07/2020	03/08/2020	05/08/2020
FILTISAC CI	125	127-2020 BRVMDG	21/07/2020	04/08/2020	06/08/2020
CFAO MOTORS CI	26,073	138-2020 BRVMDG	10/08/2020	21/08/2020	25/08/2020
TRACTAFRIC MOTORS CI	159,3	140-2020 BRVMDG	13/08/2020	28/08/2020	01/09/2020
TOTAL CI	113,5125	158-2020 BRVMDG	08/09/2020	23/09/2020	25/09/2020
SODECI	292,5	159-2020 BRVMDG	08/09/2020	23/09/2020	25/09/2020

**BULLETIN OFFICIEL**  
**OPCVM: FONDS COMMUNS DE PLACEMENT ET SOCIÉTÉS D'INVESTISSEMENT A CAPITAL VARIABLE**  
**jeudi 15 octobre 2020**



Sociétés de gestion	Dépositaire	OPCVM	Catégorie	Origine	Valeur Liquidative							
					Précédente		Actuelle		Variation			
					Valeur	Date	Valeur	Date	Origine	Précédent		
QUOTIDIENNES												
AFRICABOURSE ASSET MANAGEMENT	AFRICABOURSE SA	FCP AAM CAPITAL SUR	OCT	5 000	7 235,49	01/10/2020	ND	ND	10/10/2012	-	-	
		FCP AAM EPARGNE CROISSANCE	D	5 000	5 337,83	01/10/2020	ND	ND	19/11/2012	-	-	
		FCP AAM OBLIGATIS	OMLT	5 000	7 467,95	01/10/2020	ND	ND	12/09/2012	-	-	
		FCP AAM EPARGNE ACTION	A	5 000	2 535,08	01/10/2020	ND	ND	16/01/2017	-	-	
AFRICAM SA	SBIF	FCP EXPANSIO	D	5 000	8 193,47	13/10/2020	8 211,26	14/10/2020	01/01/2013	64,23%	0,22%	
		FCP SECURITAS	OMLT	5 000	6 495,51	13/10/2020	6 495,61	14/10/2020	01/01/2013	29,91%	0,00%	
		FCP VALORIS	A	5 000	5 654,20	13/10/2020	5 681,96	14/10/2020	01/01/2013	13,64%	0,49%	
AFRICAIN DE GESTION D'ACTIFS	SGI AGI	FCP CAPITAL PLUS	D	1 000	1 045,82	07/10/2020	ND	ND	11/03/2019	-	-	
		FCP CONFORT PLUS	OMLT	1 000	1 091,33	07/10/2020	ND	ND	11/03/2019	-	-	
ATLANTIC ASSET MANAGEMENT	ATLANTIQUE FINANCE	FCP ATLANTIQUE CROISSANCE	D	5 000	3 728,83	08/10/2020	ND	ND	30/05/2015	-	-	
		FCP ATLANTIQUE LIQUIDITE	OCT	5 000	5 347,36	08/10/2020	ND	ND	12/07/2019	-	-	
		FCP ATLANTIQUE ACTIONS	A	5 000	4 898,73	08/10/2020	ND	ND	25/10/2019	-	-	
		FCP ATLANTIQUE SERENITE	OMLT	5 000	5 349,49	08/10/2020	ND	ND	12/07/2019	-	-	
		FCP ATLANTIQUE HORIZON	D	5 000	5 057,49	08/10/2020	ND	ND	25/10/2019	-	-	
		FCP ATLANTIQUE SECURITE	OMLT	5 000	5 593,24	08/10/2020	ND	ND	30/05/2015	-	-	
		FCP CAPITAL CROISSANCE	D	10 000	ND	09/10/2020	ND	12/10/2020	ND	-	-	
BNI GESTION	BNI FINANCES	OBLIG SECURITE	OMLT	10 000	9 373,09	12/10/2020	ND	ND	06/06/2014	-	-	
		FCP DYNAMIC SAVINGS	D	10 000	ND	09/10/2020	ND	12/10/2020	ND	-	-	
BOA ASSET MANAGEMENT	BOA CAPITAL SECURITIES	FCP Emergence	D	5 000	6 592,16	13/10/2020	ND	ND	Feb.2010	-	-	
BRM ASSET MANAGEMENT	BRM	FCP Tresor Monea	OCT	25 000 000	33 348 563,10	13/10/2020	ND	ND	Dec. 2013	-	-	
		FCP "BRM DYNAMIQUE"	D	10 000	12 923,13	08/09/2014	ND	ND	12/03/2009	-	-	
CGF GESTION	CGF BOURSE	FCP "BRM OBLIGATAIRE"	D	10 000	12 057,50	17/10/2014	ND	ND	12/03/2009	-	-	
		FCP ACTIONS PHARMACIE	A	1000	904,50	12/10/2020	ND	ND	25/07/14	-	-	
		FCP AL BARAKA	A	1000	1 074,27	12/10/2020	ND	ND	01/03/17	-	-	
		FCP AL BARAKA 2	D	1000	1 079,27	12/10/2020	ND	ND	25/01/18	-	-	
		FCP ASSUR SENEGAL	D	1000000	1 138 388,09	12/10/2020	ND	ND	06/07/14	-	-	
		FCP PLACEMENT AVANTAGE	D	1000	1 449,03	12/10/2020	ND	ND	29/03/13	-	-	
		FCP PLACEMENT CROISSANCE	A	1000	1 041,94	12/10/2020	ND	ND	29/03/13	-	-	
		FCP POSTEFINANCES HORIZON	D	1000	1 533,25	12/10/2020	ND	ND	27/06/09	-	-	
		FCP PLACEMENT QUIETUDE	b	1000	1 411,70	12/10/2020	ND	ND	29/03/13	-	-	
		FCP LIQUIDITE-OPTIMUM	OMLT	10000	11 113,30	12/10/2020	ND	ND	01/10/17	-	-	
		FCP BNDE VALEURS	A	1000	1 096,33	12/10/2020	ND	ND	02/09/16	-	-	
		CORIS ASSET MANAGEMENT	CORIS BOURSE	FCP CORIS ACTIONS	A	5 000	4 218,96	13/10/2020	ND	ND	11/11/2014	-
FCP ASSURANCES	OCT			5 000	5 083,58	13/10/2020	ND	ND	22/11/2019	-	-	
FCP CORIS PERFORMANCE	D			5 000	5 000,21	13/10/2020	ND	ND	11/11/2014	-	-	
OAM S.A	SGI TOGO	FCP-1 OPTI PLACEMENT	A	5 000	12 169,47	10/10/2018	ND	ND	01/02/2002	-	-	
		FCP-2 OPTI REVENU	OMLT	5 000	6 821,57	10/10/2018	ND	ND	01/02/2002	-	-	
		FCP-3 OPTI CAPITAL	D	5 000	16 615,03	10/10/2018	ND	ND	24/01/2003	-	-	
SOGESPAR	SOGEBOURSE	FCP SOGEAVENIR	D	500	971,00	13/10/2020	978,00	14/10/2020	01/10/2002	95,60%	0,72%	
		FCP SOGEDEFI	D	4 888	2 722,00	13/10/2020	2 731,00	14/10/2020	23/12/2014	-44,13%	0,33%	
		FCP SOGEDYNAMIQUE	A	4 888	2 467,00	13/10/2020	2 477,00	14/10/2020	23/12/2014	-49,32%	0,41%	
		FCP SOGEPRIVILLEGE	D	4 888	3 299,00	13/10/2020	3 304,00	14/10/2020	23/12/2014	-32,41%	0,15%	
		FCP SOGESECURITE	OMLT	4 888	5 090,00	13/10/2020	5 090,00	14/10/2020	23/12/2014	4,13%	0,00%	
		FCP SOGEVALOR	A	1 000	2 294,00	13/10/2020	2 296,00	14/10/2020	04/06/2002	129,60%	0,09%	
		FCP SOAGA EPARGNE ACTIVE	D	10 000	7 753,84	13/10/2020	7 849,39	14/10/2020	28/10/2016	-21,51%	1,23%	
SOAGA-SA	SGI-BOA CAPITAL SECURITIES	SIGAV Abdou DIOUF	D	10 000 000	13 909 533,80	13/10/2020	13 902 265,38	14/10/2020	01/12/2003	39,02%	-0,05%	
		FCP SOAGA EPARGNE ACTIONS	A	5 000	5 073,23	13/10/2020	5 107,20	14/10/2020	11/03/2020	2,14%	0,67%	
		FCP SOAGA EPARGNE SERENITE	OMLT	10 000	12 510,04	13/10/2020	12 509,99	14/10/2020	28/10/2016	25,10%	0,00%	
SAPHIR ASSET MANAGEMENT	SGI BENIN	FCP SAPHIR DYNAMIQUE	D	5 000	4 801,29	28/09/2020	ND	ND	28/08/2017	-	-	
		FCP SAPHIR QUIETUDE	OMLT	5 000	5 812,35	28/09/2020	ND	ND	28/08/2017	-	-	
SGO MALI FINANCES	SGI MALI SA	FCP NYESIGUI	D	10 000	9 189,44	07/10/2020	ND	ND	01/07/2018	-	-	
HEBDOMADAIRES												
BNI GESTION	BNI FINANCES	FCP INITIATIVES SOLIDARITE	D	5 000	2 842,00	14/02/2020	2 294,36	02/10/2020	22/05/2013	-54,11%	-19,27%	
		FCPE SODEFOR	D	2 500	3 777,00	14/02/2020	3 319,20	02/10/2020	18/12/2009	32,77%	-12,12%	
PhoenixAfrica Asset Management	Phoenix Capital Management	FCP PAM ACTIONS	A	10 000	6 416,53	01/10/2020	6 346,18	08/10/2020	13/12/2017	-36,54%	-1,10%	
		FCP PAM DIVERSIFIE EQUILIBRE	D	10 000	8 692,55	01/10/2020	8 639,45	08/10/2020	13/12/2017	-13,61%	-0,61%	
		FCP PAM DIVERSIFIE OBLIGATIONS	D	10 000	11 612,95	01/10/2020	11 623,72	08/10/2020	13/12/2017	16,24%	0,09%	
		FCP Global Investors	D	25 000	21 544,52	02/10/2020	21 555,85	09/10/2020	Dec. 2012	-13,78%	0,05%	
BOA ASSET MANAGEMENT	BOA CAPITAL SECURITIES	FCP Boa Obligations	OMLT	10 000	11 370,98	02/10/2020	11 380,32	09/10/2020	Mars. 2017	13,80%	0,08%	
		FCP Boa Actions	D	10 000	7 240,84	02/10/2020	7 255,46	09/10/2020	Juil. 2017	-27,45%	0,20%	
		FCP Boa Rendement	OMLT	25 000 000	30 044 655,34	02/10/2020	30 070 203,75	09/10/2020	Dec. 2017	20,28%	0,09%	
BRM ASSET MANAGEMENT	IMPAXIS	FCP "SDE"	D	1 000	2 083,36	05/09/2014	ND	ND	14/03/2011	-	-	
		CGF BOURSE	FCPCR SONATEL	D	1 000	5 514,43	01/10/2020	5 494,12	08/10/2020	19/02/2004	449,41%	-0,37%
		IMPAXIS SECURITIES	FCP FORCE PAD	D	1 000	1 481,31	16/09/2020	1 481,14	23/09/2020	16/02/2014	48,13%	-0,01%
		CGF BOURSE	FCPE SINI GNEISIGUI	D	1 000	1 345,76	29/09/2020	1 344,34	06/10/2020	25/02/2014	34,43%	-0,11%
		CGF BOURSE	FCP EXPAT	OMLT	1 000	1 065,80	30/09/2020	1 066,28	07/10/2020	20/03/2019	6,63%	0,04%
		CGF BOURSE	FCP CAPITAL RETRAITE	D	1 000	1 063,89	29/09/2020	1 064,54	06/10/2020	20/03/2019	6,45%	0,06%
		CGF BOURSE	FCP RENTE PERPETUELLE	D	1 000	1 038,56	29/09/2020	1 039,13	06/10/2020	01/01/2019	3,91%	0,06%
		CGF BOURSE	FCP WALO	A	1 000	1 071,47	05/10/2020	1 070,96	12/10/2020	26/03/2019	7,10%	-0,05%
		CGF BOURSE	FCP DJOLOF	OMLT	1 000	1 072,65	28/09/2020	1 073,18	05/10/2020	26/03/2019	7,32%	0,05%
		CGF BOURSE	FCP DIASPORA	D	1 000	1 069,99	05/10/2020	1 069,53	12/10/2020	19/03/2019	6,95%	-0,04%
		CGF BOURSE	FCP IFC BOAD	OMLT	100 000	113 771,56	02/10/2020	113 864,22	09/10/2020	01/01/2018	13,86%	0,08%
		CGF BOURSE	FCPE DP WORLD DAKAR	D	1 000	1 143,23	05/10/2020	1 141,28	12/10/2020	04/10/2016	14,13%	-0,17%
EDC Asset Management	EDC Investment Corporati	FCP ECBANK UEMOA DIVERSIFIE	D	6 199	6 182,00	30/09/2020	6 177,00	07/10/2020	19/09/2007	-0,35%	-0,08%	
		FCP ECBANK UEMOA OBLIGATAIRE	OMLT	21 036 254	21 002 333,00	30/09/2020	21 076 021,00	07/10/2020	01/01/2018	45,78%	0,35%	
		FCP ECBANK UEMOA RENDEMENT	OMLT	1 391 099	1 384 967,00	30/09/2020	1 388 273,00	07/10/2020	10/10/2007	-0,20%	0,24%	
		FCP ECBANK ACTIONS UEMOA	A	2 461	2 424,00	30/09/2020	2 422,00	07/10/2020	20/04/2016	-1,58%	-0,08%	
BRIDGE ASSET MANAGEMENT	BRIDGE SECURITIES	FCP BRIDGE CONFORT	OMLT	5 000	5 216,00	02/10/2020	5 220,00	09/10/2020	01/10/2019	4,40%	0,08%	
BRIDGE ASSET MANAGEMENT	BRIDGE SECURITIES	FCP BRIDGE PROSPERITE	D	5 000	4 495,00	02/10/2020	4 497,00	09/10/2020	13/03/2018	-10,06%	0,04%	
BRIDGE ASSET MANAGEMENT	BRIDGE SECURITIES	FCP BRIDGE INSTITUTIONNEL	D	25 000 000	22 895 837,00	02/10/2020	22 918 898,00	09/10/2020	27/09/2017	-8,32%	0,10%	
SGO MALI FINANCES	SGI MALI SA	FCPE ORANGE MALI	D	10 000	23 965,45	30/09/2020	23 978,94	07/10/2020	03/09/2012	139,79%	0,06%	
SGO MALI FINANCES	SGI MALI SA	FCP TOUNKARANKE	OMLT	100 000	102 535,66	30/09/2020	102 347,51	07/10/2020	01/07/2018	2,348%	-0,183%	
		ATTJAJARI OBLIG	OMLT	10000	12472,58	02/10/2020	12476,08	09/10/2020	13/07/2012	24,76%	0,03%	
ATTJAJARI ASSET MANAGEMENT	SGI AFRICAINE DE BOURSE	ATTJAJARI LIQUIDITE	OCT	10000	12019,74	02/10/2020	12027,88	09/10/2020	30/08/2013	20,28%	0,07%	
		ATTJAJARI HORIZON	OMLT	10000	12783,68	02/10/2020	12791,02	09/10/2020	30/08/2013	27,91%	0,06%	
		ATTJAJARI ACTIONS	A	10000	7691,91	02/10/2020	7724,68	09/10/2020	21/05/2015	-22,75%	0,43%	
		ATTJAJARI DIVERSIFIE	D	10000	11375,83	02/10/2020	11397,31	09/10/2020	21/05/2015	13,97%	0,19%	
		ATTJAJARI INVEST	OMLT	10000	12525,93	02/10/2020	12533,39	09/10/2020	21/01/2016	25,33%	0,06%	
		ATTJAJARI PATRIMOINE	OMLT	10000	12714,12	02/10/2020	12 721,79	09/10/2020	21/01/2016	27,22%	0,06%	
		FCP KARIMA ETHIQUE	D	1 000	967,00	07/02/2020	762,62	30/09/2020	22/05/2013	-23,74%	-21,14%	
MENSUELLES												
BNI GESTION	BNI FINANCES	FCPE CNRA	D	2 500	3 053,00	31/01/2020	2 955,76	30/09/2020	06/06/2014	18,2		