

<b>BRVM 10</b>	<b>113,58</b>
Variation Jour	↑ 0,10 %
Variation annuelle	↓ -23,83 %



# BULLETIN OFFICIEL DE LA COTE

N° 203

mercredi 21 octobre 2020

Site : www.brvm.org

<b>BRVM Composite</b>	<b>123,46</b>
Variation Jour	↑ 0,09 %
Variation annuelle	↓ -22,47 %

Evolution des indices

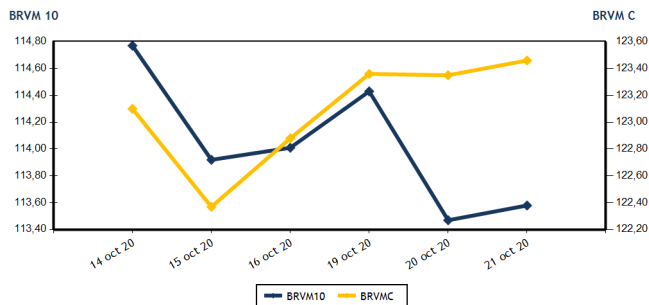

Volumes et valeurs transigés

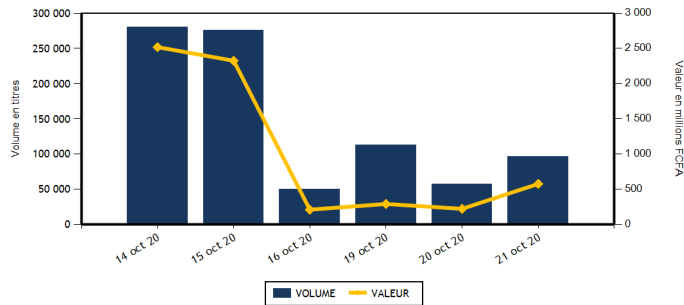

Actions	Niveau	Evol. Jour
Capitalisation boursière (FCFA)(Actions & Droits)	3 709 357 597 386	0,08 %
Volume échangé (Actions & Droits)	96 011	68,24 %
Valeur transigée (FCFA) (Actions & Droits)	575 027 405	160,50 %
Nombre de titres transigés	32	-8,57 %
Nombre de titres en hausse	9	-25,00 %
Nombre de titres en baisse	10	-28,57 %
Nombre de titres inchangés	13	44,44 %

Obligations	Niveau	Evol. Jour
Capitalisation boursière (FCFA)	5 545 393 266 374	-0,05 %
Volume échangé	105	-11,02 %
Valeur transigée (FCFA)	957 652	-17,59 %
Nombre de titres transigés	7	40,00 %
Nombre de titres en hausse	2	
Nombre de titres en baisse	3	50,00 %
Nombre de titres inchangés	2	-33,33 %

**PLUS FORTES HAUSSES**

Titres	Cours	Evol. Jour	Evol. annuelle
SERVAIR ABIDJAN CI (ABJC)	860	7,50 %	-31,20 %
FILTISAC CI (FTSC)	1 100	3,29 %	-36,23 %
BERNABE CI (BNBC)	640	3,23 %	-8,57 %
SMB CI (SMBC)	2 900	1,75 %	16,00 %
ORAGROUP TOGO (ORGT)	3 850	1,72 %	-7,23 %

**PLUS FORTES BAISES**

Titres	Cours	Evol. Jour	Evol. annuelle
PALM CI (PALC)	1 250	-6,72 %	-31,32 %
SODE CI (SDCC)	2 700	-2,88 %	-3,57 %
CIE CI (CIEC)	1 100	-1,79 %	-31,25 %
SOGB CI (SOGC)	1 900	-1,04 %	-26,36 %
CORIS BANK INTERNATIONAL (CBIBF)	7 305	-0,95 %	-8,69 %

**INDICES SECTORIELS**

Base = 100 au 14 juin 1999	Nombre de sociétés	Valeur	Evol. Jour	Evol. annuelle	Volume	Valeur	PER moyen
BRVM - INDUSTRIE	12	31,68	0,51 %	-15,88 %	16 716	16 985 260	59,95
BRVM - SERVICES PUBLICS	4	340,91	-0,13 %	-31,18 %	44 098	448 562 435	7,40
BRVM - FINANCES	15	52,00	0,31 %	-14,74 %	27 031	103 168 030	5,87
BRVM - TRANSPORT	2	309,48	-0,39 %	-15,62 %	55	69 300	7,31
BRVM - AGRICULTURE	5	67,86	-1,74 %	-20,98 %	757	1 362 630	6,61
BRVM - DISTRIBUTION	7	193,90	0,24 %	-23,44 %	7 354	4 879 750	12,17
BRVM - AUTRES SECTEURS	1	320,81	0,00 %	6,12 %	0	0	4,04
BRVM - PETITES CAPITALISATIONS	-	-	-	-	-	-	-

Indicateurs	1er et 2è Comp.	BRVM PC
PER moyen du marché	9,52	
Taux de rendement moyen du marché	10,36	
Taux de rentabilité moyen du marché	13,81	
Nombre de sociétés cotées	46	
Nombre de lignes obligataires	76	
Volume moyen annuel par séance	232 847,00	
Valeur moyenne annuelle par séance	617 985 490,42	

Indicateurs	1er et 2è Comp.	BRVM PC
Ratio moyen de liquidité	3,31	
Ratio moyen de satisfaction	40,82	
Ratio moyen de tendance	1 233,28	
Ratio moyen de couverture	8,11	
Taux de rotation moyen du marché	0,01	
Prime de risque du marché	-0,63	
Nombre de SGI participantes	29	

**Définitions**

Volume moyen annuel par séance = Valeur annuelle échangée / nombre de séances  
 Valeur moyenne annuelle par séance = Valeur annuelle échangée / nombre de séances  
 Ratio moyen de liquidité = Moyenne des ratios de liquidité (Titres échangés / Volume des ordres de vente)  
 Ratio moyen de satisfaction = Moyenne des ratios de satisfaction (Titres échangés / Volume des ordres d'achat)  
 Ratio moyen de tendance = Moyenne des ratios de tendance (Volume des ordres d'achat / Volume des ordres de vente)  
 Ratio moyen de couverture = Moyenne des ratios de couverture (Volume des ordres de vente / Volume des ordres d'achat)

Taux moyen de rotation = moyenne des taux de rotation des actions cotées (volume transigé / capi flottante)  
 PER moyen du marché = moyenne des PER des actions cotées ayant un PER positif  
 Taux de rendement moyen = moyenne des taux de rendement des actions cotées ayant distribué un dividende  
 Taux de rentabilité moyen = moyenne des taux de rentabilité des actions cotées  
 Prime de risque du marché = (1 / le PER moyen du marché) - le taux de référence actuel des emprunts d'Etat



BRVM - BOURSE REGIONALE DES VALEURS MOBILIERES  
 BRVM - Société Anonyme au capital de 3.062.040.000 CFA - RC : CI - ABJ - 1997 - B - 208435 - CC : 9819725 - E  
 Siège Social : Abidjan - CÔTE D'IVOIRE. Adresse : 18, Rue Joseph ANOMA (Rue des Banques) - Abidjan  
 Tél : +225 20 32 66 85 / 86, Fax : +225 20 32 66 84, Mail : brvm@brvm.org, Site Web : www.brvm.org

**MARCHE DES ACTIONS**

Symbole	Titre	Cours Précédent	Cours du jour		Variation jour	Séance de cotation		Cours Référence	Variation de l'année précédente	Dernier dividende payé		Rdt. Net	PER
			Ouv.	Clôt.		Volume	Valeur			Montant net	Date		
<b>SECTEUR - INDUSTRIE</b>		<b>31,68</b>	<b>points</b>	<b>↑</b>	<b>0,51 %</b>								
CABC	SICABLE CI	985	1 000	1 000	1,52 %	714	714 000	1 000	58,73 %	75,00	29-juil.-20	7,50 %	9,28
FTSC	FILTISAC CI	1 065	1 065	1 100	3,29 %	15 554	15 862 750	1 100	-36,23 %	125,00	6-août-20	11,36 %	8,36
NEIC	NEI-CEDA CI	135	NC	NC	0,00 %			135	-3,57 %	9,00	28-juin-01		2,93
NTLC	NESTLE CI	235	235	235	0,00 %	50	11 750	235	-40,51 %	31,50	12-août-11		
SEMC	CROWN SIEM CI	135	NC	NC	0,00 %			135	3,85 %	16,92	29-sept.-17		4,93
SIVC	AIR LIQUIDE CI	215	NC	NC	0,00 %			215	16,22 %	63,00	29-sept.-17		
SLBC	SOLIBRA CI	42 600	NC	NC	0,00 %			42 600	-5,33 %	1 368,00	6-juin-19	3,21 %	53,73
SMBC	SMB CI	2 850	2 900	2 900	1,75 %	40	116 000	2 900	16,00 %	450,00	30-août-19	15,52 %	393,14
STBC	SITAB CI	500	500	500	0,00 %	40	20 000	500	-17,36 %	206,20	19-juin-17		1,70
TTRC	TRITURAF CI-Ste en Liquidation	490	SP	SP	0,00 %			490	0,00 %	1 440,00	19-juil.-02		
UNLC	UNILEVER CI	4 500	NC	NC	0,00 %			4 500	-5,76 %	1 233,00	9-juil.-12		
UNXC	UNIWAX CI	820	820	820	0,00 %	318	260 760	820	-52,46 %	181,80	11-juil.-19	22,17 %	5,50
<b>TOTAL</b>						<b>16 716</b>	<b>16 985 260</b>						<b>59,95</b>
<b>SECTEUR - SERVICES PUBLICS</b>		<b>340,91</b>	<b>points</b>	<b>↓</b>	<b>-0,13 %</b>								
CIEC	CIE CI	1 120	1 100	1 100	-1,79 %	3 205	3 525 500	1 100	-31,25 %	104,98	5-août-20	9,54 %	9,43
ONTBF	ONATEL BF	2 805	2 805	2 805	0,00 %	302	848 060	2 805	3,70 %	387,17	10-juin-20	13,80 %	6,34
SDCC	SODE CI	2 780	2 700	2 700	-2,88 %	59	159 300	2 700	-3,57 %	292,50	25-sept.-20	10,83 %	8,23
SNTS	SONATEL SN	10 985	10 985	10 985	0,00 %	40 532	444 029 575	10 985	-35,36 %	1 225,00	20-mai-20	11,15 %	5,58
<b>TOTAL</b>						<b>44 098</b>	<b>448 562 435</b>						<b>7,40</b>
<b>SECTEUR - FINANCES</b>		<b>52,00</b>	<b>points</b>	<b>↑</b>	<b>0,31 %</b>								
BICC	BICI CI	5 320	5 200	5 320	0,00 %	2 010	10 453 200	5 320	-21,76 %	182,90	17-juil.-19	3,44 %	9,05
BOAB	BANK OF AFRICA BN	3 495	3 495	3 475	-0,57 %	669	2 331 680	3 475	-3,74 %	436,00	15-mai-20	12,55 %	4,70
BOABF	BANK OF AFRICA BF	3 300	3 300	3 300	0,00 %	2 061	6 801 300	3 300	-12,93 %	370,00	4-mai-20	11,21 %	3,92
BOAC	BANK OF AFRICA CI	2 800	2 810	2 800	0,00 %	10 543	29 624 330	2 800	-29,91 %	315,00	15-juin-20	11,25 %	3,89
BOAM	BANK OF AFRICA ML	1 000	1 000	1 000	0,00 %	685	685 000	1 000	-13,04 %	271,00	15-mai-19	27,10 %	
BOAN	BANK OF AFRICA NG	3 450	NC	NC	0,00 %			3 450	1,92 %	429,66	20-mai-20	12,45 %	5,27
BOAS	BANK OF AFRICA SENEGAL	1 310	1 405	1 330	1,53 %	35	47 780	1 330	-13,92 %	161,00	19-juin-20	12,11 %	3,50
CBIBF	CORIS BANK INTERNATIONAL	7 375	7 305	7 305	-0,95 %	7	51 135	7 305	-8,69 %	420,00	8-juil.-20	5,75 %	8,44
ECOC	ECOBANK COTE D'IVOIRE	3 040	3 040	3 050	0,33 %	3 772	11 477 720	3 050	-23,56 %	353,00	20-juil.-20	11,57 %	6,62
ETIT	ECOBANK TRANS. INCORP. TG	13	NC	NC	0,00 %			13	-7,14 %	1,21	28-avr.-17		1,46
NSBC	NSIA BANQUE COTE D'IVOIRE	3 650	3 405	3 645	-0,14 %	622	2 133 470	3 645	-43,66 %	77,69	27-juil.-20	2,13 %	6,20
ORGT	ORAGROUP TOGO	3 785	3 785	3 850	1,72 %	708	2 737 640	3 850	-7,23 %	59,52	17-juil.-20	1,55 %	14,58
SAFC	SAFCA CI	275	NC	NC	0,00 %			275	-17,91 %	23,04	29-juil.-11		
SGBC	SOCIETE GENERALE COTE D'IVOIRE	6 600	6 470	6 700	1,52 %	5 553	35 907 160	6 700	-12,99 %	273,00	29-juil.-20	4,07 %	4,15
SIBC	SOCIETE IVOIRIENNE DE BANQUE	2 510	2 510	2 500	-0,40 %	366	917 615	2 500	-11,35 %	270,00	19-juin-20	10,80 %	4,46
<b>TOTAL</b>						<b>27 031</b>	<b>103 168 030</b>						<b>5,87</b>
<b>SECTEUR - TRANSPORT</b>		<b>309,48</b>	<b>points</b>	<b>↓</b>	<b>-0,39 %</b>								
SDSC	BOLLORE	1 265	1 260	1 260	-0,40 %	55	69 300	1 260	-16,00 %	184,00	6-juin-19	14,60 %	7,31
SVOC	MOVIS CI	2 395	SP	SP	0,00 %			2 395	0,00 %	270,00	5-juil.-99		

TOTAL	55	69 300	7,31
-------	----	--------	------

**MARCHE DES ACTIONS**

Symbole	Titre	Cours Précédent	Cours du jour		Variation jour	Séance de cotation		Cours Référence	Variation de l'année précédente	Dernier dividende payé		Rdt. Net	PER
			Ouv.	Clôt.		Volume	Valeur			Montant net	Date		
<b>SECTEUR - AGRICULTURE</b>		<b>67,86</b>	<b>points</b>		<b>↓</b>	<b>-1,74 %</b>							
PALC	PALM CI	1 340	1 250	1 250	-6,72 %	101	126 250	1 250	-31,32 %	253,47	24-sept.-18		
SCRC	SUCRIVOIRE	460	460	460	0,00 %	9	4 140	460	-23,97 %	72,00	28-sept.-18		
SICC	SICOR CI	1 750	NC	NC	0,00 %			1 750	-36,13 %	1 919,00	25-sept.-00		1,06
SOGC	SOGB CI	1 920	1 920	1 900	-1,04 %	647	1 232 240	1 900	-26,36 %	126,00	15-juil.-20	6,63 %	9,08
SPHC	SAPH CI	1 290	NC	NC	0,00 %			1 290	-1,53 %	78,00	27-sept.-18		9,69
<b>TOTAL</b>						<b>757</b>	<b>1 362 630</b>						<b>6,61</b>
<b>SECTEUR - DISTRIBUTION</b>		<b>193,90</b>	<b>points</b>		<b>↑</b>	<b>0,24 %</b>							
ABJC	SERVAIR ABIDJAN CI	800	750	860	7,50 %	1 323	1 056 460	860	-31,20 %	164,96	30-sept.-19	19,18 %	6,12
BNBC	BERNABE CI	620	640	640	3,23 %	26	16 640	640	-8,57 %	45,00	19-juil.-19	7,03 %	32,36
CFAC	CFAO MOTORS CI	365	365	365	0,00 %	120	43 800	365	-16,09 %	26,07	25-août-20	7,14 %	12,60
PRSC	TRACTAFRIC MOTORS CI	2 195	NC	NC	0,00 %			2 195	-18,55 %	159,30	1-sept.-20	7,26 %	12,44
SHEC	VIVO ENERGY CI	620	625	620	0,00 %	5 576	3 369 250	620	-22,50 %	64,29	2-août-19	10,37 %	7,15
TTLC	TOTAL CI	1 200	1 200	1 200	0,00 %	5	6 000	1 200	-29,41 %	113,51	25-sept.-20	9,46 %	7,39
TTLS	TOTAL SN	1 280	1 275	1 275	-0,39 %	304	387 600	1 275	-25,00 %	105,30	29-juil.-19	8,26 %	7,13
<b>TOTAL</b>						<b>7 354</b>	<b>4 879 750</b>						<b>12,17</b>
<b>AUTRES SECTEURS</b>		<b>320,81</b>	<b>points</b>		<b>→</b>	<b>0,00 %</b>							
STAC	SETAO CI	260	NC	NC	0,00 %			260	6,12 %				4,04
<b>TOTAL</b>						<b>0</b>	<b>0</b>						<b>4,04</b>
<b>TOTAL - Marché des actions</b>						<b>96 011</b>	<b>575 027 405</b>						

**MARCHE DES DROITS**

Symbole	Titre	Cours Précédent	Cours du jour		Variation jour	Séance de cotation		Cours Référence	Variation depuis l'origine	Parité	Periode de négociation	
			Ouv.	Clôt.		Volume	Valeur				Début	fin
<b>TOTAL</b>												
<b>TOTAL - Marché des droits</b>												

**TROISIEME COMPARTIMENT - BRVM PETITES CAPITALISATIONS**

Symbole	Titre	Cours Précédent	Cours du jour		Variation jour	Séance de cotation		Cours Référence	Variation depuis l'origine
			Ouv.	Clôt.		Volume	Valeur		
<b>TOTAL</b>									
<b>TOTAL - 3ème Compartiment - BRVM PC</b>									

**Légende:**  
 (#) Fractionnement du titre - Valeur théorique  
 Cours du jour: Ouv.: Ouverture Clôt.: Clôture Moy.: Moyen  
 Mentions : NC: Non Coté Ex-c: Ex-coupon Ex-d: Ex-droit SP: Suspendu Val-T: Valeur Théorique  
 PER = Cours / BNPA selon les données disponibles Rdt. Net: Rendement net (DNPA / Cours)  
 Comp.: 1 - Premier Compartiment 2 - Second Compartiment 3 - Compartiment de croissance  
 Ratio de liquidité = Titres échangés / Volume des ordres de vente  
 : Progression de l'indice sectoriel : Stabilité de l'indice sectoriel : Recul de l'indice sectorie

MARCHE DES OBLIGATIONS

Symbole	Titre	Valeur nominale	Cours Précédent	Cours du jour	Cours Référence	Séance de cotation	Coupon couru	Coupon d'intérêt	Période	Montant net	Eché.	Type Amort
						Volume	Valeur					
<b>OBLIGATIONS D'ETAT</b>												
EOM.O1	ETAT DU MALI 6.20% 2016-2023	4 999	4 949	4 999	4 999	10	49 990	128,22	A	309,94	23-mai-21	ACD
EOM.O2	Etat du Mali 6.50% 2017-2024	8 000	7 920	NC	7 920			262,14	A	520,00	20-avr.-21	AC
EOM.O3	ETAT DU MALI 6,50 % 2018-2025	10 000	9 996	NC	9 996			28,49	A	650,00	5-oct.-21	AC
EOM.O4	ETAT DU MALI 6,50% 2019-2027	10 000	9 800	NC	9 800			179,86	A	650,00	12-juil.-21	AC
EOM.O5	ETAT DU MALI 6,50% 2020-2028	10 000	9 999	NC	9 999			370,41	A	650,00	27-mars-21	ACD
EOS.O5	ETAT SENEGAL 6.50% 2013-2023	10 000	10 000	NC	10 000			148,37	S	325,00	29-janv.-21	ACD
EOS.O6	ETAT SENEGAL 6.50% 2014-2021	3 000	3 090	NC	3 090			77,89	S	97,50	27-nov.-20	ACD
EOS.O7	ETAT SENEGAL 6.30% 2015-2025	10 000	10 300	NC	10 300			256,48	S	316,72	25-nov.-20	ACD
TPBF.O10	TPBF 6,50% 2020 - 2028	10 000	10 000	NC	10 000			55,66	S	325,00	20-mars-21	ACD
TPBF.O11	TPBF 6,50 % 2020-2028	10 000	10 000	NC	10 000			183,70	S	325,00	9-janv.-21	ACD
TPBF.O3	TPBF 6,50% 2013-2020	10 000	10 000	10 000	10 000	3	30 000	256,11	S	325,00	29-nov.-20	ACD
TPBF.O4	TPBF 6.50% 2017-2027	10 000	10 000	NC	10 000			146,03	S	327,67	31-janv.-21	ACD
TPBF.O5	TPBF 6,50% 2017-2024	10 000	10 300	NC	10 300			202,46	S	325,00	29-déc.-20	ACD
TPBF.O6	TPBF 6.50% 2018-2025	10 000	10 000	NC	10 000			245,08	S	325,00	5-déc.-20	ACD
TPBF.O7	TPBF 6,50% 2018-2025	10 000	10 300	10 300	10 300	26	261 500	280,84	S	325,00	15-nov.-20	AC
TPBF.O8	TPBF 6,50% 2019-2027	10 000	9 900	NC	9 900			298,36	S	326,78	6-nov.-20	ACD
TPBF.O9	TPBF 6,50% 2019 - 2027	10 000	10 300	NC	10 300			23,21	S	325,00	8-avr.-21	ACD
TPBJ.O1	TPBJ 6.50% 2017-2027	10 000	10 000	9 900	9 900	10	99 000	350,82	A	650,00	7-avr.-21	ACD
TPBJ.O2	TPBJ 6.50% 2018-2025	10 000	10 300	NC	10 300			256,11	S	325,00	29-nov.-20	ACD
TPCI.O16	TPCI 6.55% 2014-2022	10 000	9 999	NC	9 999			276,36	A	655,00	20-mai-21	ACD
TPCI.O17	TPCI 3% 2014-2024	10 000	10 000	NC	10 000			101,64	S	150,00	19-déc.-20	ACD
TPCI.O18	TPCI 5.85% 2014-2021	10 000	9 800	NC	9 800			198,20	S	292,50	19-déc.-20	ACD
TPCI.O19	TPCI 5.99% 2015-2025	10 000	10 000	NC	10 000			262,58	A	599,00	14-mai-21	ACD
TPCI.O20	TPCI 5.85% 2015-2022	10 000	10 000	NC	10 000			25,71	S	292,50	5-avr.-21	ACD
TPCI.O21	TPCI 6% 2016-2028	10 000	9 900	10 000	10 000	10	100 000	322,19	A	600,00	8-avr.-21	ACD
TPCI.O22	TPCI 5.90% 2016 - 2026	10 000	10 000	NC	10 000			206,90	A	590,00	15-juin-21	ACD
TPCI.O23	TPCI 5.90% 2016-2026	10 000	10 000	NC	10 000			546,48	A	590,00	17-nov.-20	ACD
TPCI.O24	TPCI 6.25% 2017-2029	10 000	10 300	NC	10 300			36,06	S	312,50	31-mars-21	ACD
TPCI.O25	TPCI 5,95% 2017-2024 A (*)	10 000	10 000	NC	10 000			292,62	S	297,50	24-oct.-20	ACD
TPCI.O26	TPCI 5,95% 2017-2024 B	10 000	10 000	NC	10 000			265,16	S	297,50	10-nov.-20	ACD
TPCI.O27	TPCI 6% 2017-2025	10 000	10 000	NC	10 000			186,89	S	300,00	29-déc.-20	ACD
TPCI.O28	TPCI 6% 2018 - 2026	10 000	10 300	NC	10 300			131,51	A	600,00	2-août-21	ACD
TPCI.O29	TPCI 6% 2018-2026	10 000	10 000	NC	10 000			3,29	A	600,00	19-oct.-21	ACD
TPCI.O30	TPCI 5,95% 2018-2025	10 000	10 000	NC	10 000			211,34	S	297,50	13-déc.-20	ACD
TPCI.O31	TPCI 5,75% 2019 - 2026	10 000	10 000	NC	10 000			193,77	A	575,00	20-juin-21	ACD
TPCI.O32	TPCI 2,23% 2019-2026	10 000		NC				0,00	A	0,00	20-juin-21	ACD
TPCI.O33	TPCI 5.75% 2019-2026	10 000	10 000	NC	10 000			338,70	A	575,00	20-mars-21	ACD
TPCI.O34	TPCI 6% 2019-2029	10 000	10 000	NC	10 000			353,42	A	600,00	20-mars-21	ACD
TPCI.O35	TPCI 5,75% 2019 -2026	10 000	10 000	NC	10 000			160,68	A	575,00	11-juil.-21	ACD
TPCI.O36	TPCI 5,75% 2019- 2026	10 000	10 000	NC	10 000			96,10	A	575,00	21-août-21	ACD
TPCI.O37	TPCI 5,80% 2019-2026	10 000	10 000	NC	10 000			510,27	A	580,00	4-déc.-20	ACD
TPCI.O38	TPCI 5,75% 2019-2026	10 000	10 000	9 800	9 800	4	39 200	505,87	A	575,00	4-déc.-20	ACD
TPCI.O39	TPCI 5,75% 2019 - 2026	10 000	10 300	NC	10 300			6,30	A	575,00	17-oct.-21	ACD
TPCI.O40	TPCI 5,75% 2019-2026	10 000	10 000	NC	10 000			447,75	A	575,00	10-janv.-21	ACD
TPCI.O41	TPCI 5,80% 2020-2027	10 000	9 900	NC	9 900			373,99	A	580,00	28-févr.-21	ACD
TPCI.O42	TPCI 5,90% 2020-2030	10 000	10 300	NC	10 300			380,44	A	590,00	28-févr.-21	ACD
TPCI.O43	TPCI 5,90% 2020-2030	10 000	9 900	NC	9 900			292,58	A	590,00	23-avr.-21	ACD
TPCI.O44	TPCI 5,80% 2020-2027	10 000	9 800	NC	9 800			287,62	A	580,00	23-avr.-21	ACD
TPCI.O45	TPCI 5,80% 2020-2027	10 000	10 000	NC	10 000			201,81	A	580,00	16-juin-21	ACD
TPCI.O46	TPCI 5,90% 2020-2030	10 000	10 000	NC	10 000			205,29	A	590,00	16-juin-21	ACD
TPCI.O47	TPCI 5,80% 2020-2027	10 000	10 000	NC	10 000			201,81	A	580,00	16-juin-21	ACD
TPNE.O1	TRESOR PUBLIC DU NIGER 6,50% 2019-2026	10 000	10 300	NC	10 300			368,63	A	650,00	28-mars-21	ACD
TPNE.O2	TRESOR PUBLIC DU NIGER 6,50% 2019 - 2026	10 000	10 300	NC	10 300			144,25	A	650,00	1-août-21	ACD
<b>TOTAL</b>						63	579 690					

mercredi 21 octobre 2020

**OBLIGATIONS REGIONALES**

BIDC.O3	BIDC-EBID 6.50% 2014-2021	10 000	10 000	NC	10 000			41,30	S	325,00	28-mars-21	ACD
BIDC.O4	BIDC-EBID 6.10% 2017-2027	8 750	8 750	NC	8 750			185,72	A	533,75	16-juin-21	ACD
BIDC.O5	BIDC-EBID 6,40% 2019-2026	10 000	10 300	NC	10 300			175,65	S	320,00	12-janv.-21	ACD
BOAD.O12	BOAD 5.95% 2014-2021	10 000	9 800	NC	9 800			487,70	A	595,00	26-déc.-20	ACD
CRRH.O1	CRRH-UEMOA 6.10% 2012-2022	10 000	9 925	NC	9 925			114,38	S	305,00	13-févr.-21	AC
CRRH.O2	CRRH-UEMOA 6.10% 2012-2024	10 000	10 000	NC	10 000			159,13	S	305,00	17-janv.-21	AC
CRRH.O3	CRRH-UEMOA 6% 2013-2023	10 000	10 000	NC	10 000			291,80	S	300,00	26-oct.-20	AC
CRRH.O4	CRRH-UEMOA 6% 2014-2024	10 000	9 975	NC	9 975			185,25	S	300,00	30-déc.-20	AC
CRRH.O5	CRRH-UEMOA 5.85% 2015-2025	10 000	9 999	NC	9 999			174,70	S	294,90	4-janv.-21	AC
CRRH.O6	CRRH-UEMOA 5.85% 2016-2026	10 000	9 990	NC	9 990			174,86	S	292,50	3-janv.-21	ACD
CRRH.O7	CRRH-UEMOA 5.95% 2017-2029	7 917	7 837	NC	7 837.04			200,96	S	235,52	17-nov.-20	AC
CRRH.O8	CRRH-UEMOA 5.95% 2018-2030	8 750	8 729	NC	8 729			173,54	S	260,31	21-déc.-20	AC
CRRH.O9	CRRH-UEMOA 6.05% 2018-2033	9 000	9 000	NC	9 000			181,50	S	272,25	21-déc.-20	AC
SHAF.O3	SHELTER AFRIQUE 6.6% 2014-2021	1 000	1 000	NC	1 000			9,76	S	33,27	28-févr.-21	ACD
<b>TOTAL</b>								<b>0</b>		<b>0</b>		

**OBLIGATIONS PRIVEES**

BHSN.O1	DIASPORA BONDS BHS 6,25% 2019-	10 000	9 990	NC	9 990			176,37	S	315,07	10-janv.-21	ACD
FNSBC.O1	FCTC NSIA BANQUE 7 % 2020-2025	10 000	9 999	NC	9 999			65,96	T	171,50	16-déc.-20	ACD
SIFC.O1	SIFCA 6.90% 2013-2021	10 000	10 000	NC	10 000			137,09	A	676,20	8-août-21	ACD
SNLC.O1	SENELEC 6,50% 2018-2025	9 000	9 000	8 999	8 999.10	42	377 962	38,78	S	292,50	27-mars-21	AC
SNTS.O2	SONATEL 6,50% 2020-2027	10 000	10 000	NC	10 000			162,38	S	308,01	16-janv.-21	ACD
<b>TOTAL</b>						<b>42</b>	<b>377 962</b>					

**SUKUK ET TITRES ASSIMILES**

SUKCI.S1	SUKUK CI 5.75% 2015-2020	10 000	9 990	NC	9 990			183,68	S	292,29	28-déc.-20	AC
SUKCI.S2	SUKUK CI 5.75% 2016-2023	10 000	10 300	NC	10 300			70,28	S	289,10	7-mars-21	ACD
SUKSN.S2	SUKUK SN 6% 2016-2026	10 000	10 300	NC	10 300			145,00	S	306,67	26-janv.-21	ACD
SUKTG.S1	SUKUK TG 6.5% 2016-2026	10 000	10 300	NC	10 300			133,53	S	377,99	17-févr.-21	ACD
<b>TOTAL</b>								<b>0</b>		<b>0</b>		
<b>TOTAL - Marché des obligations</b>						<b>105</b>	<b>957 652</b>					

Légende :  
 (##) (\*) Ex-Coupon couru (##)Cours de référence amorti / Coupon couru Ex-c (#)Ex-marge de profits  
 Cours du jour: Ouv.: Ouverture Clôt.: Clôture Moy.: Moyen  
 Type Amort: Type d'Amortissement IF: In Fine AC: Amortissement Constant AD: Amortissement Dégressif ACD: Amortissement Constant Différé  
 Période: Périodicité de paiement des coupons A: Annuelle S: Semestrielle T: Trimestrielle  
 Eché.: Échéance de paiement des intérêts  
 Mentions: NC: Non Coté Ex-c: Ex-coupon ou Ex-droit SP: Suspendu

## INFORMATIONS

### OPERATIONS EN COURS

Emetteur	Opération
TPCI	Emprunts obligataires "TPCI 5,90% 2020-2030" et "TPCI 5,80% 2020-2027" - Première cotation le 26 octobre 2020

### AVIS

Entité	N°	Nature	Objet
--------	----	--------	-------

### COMMUNIQUES

Emetteur	N°	Nature	Objet
TOTAL	20201021	Rapport d'activités du 1er semestre	Rapport d'activités du 1er semestre 2020 - TOTAL CI
TOTAL	20201021-1	Rapport d'activités du 1er semestre	Attestation des Commissaires Aux Comptes sur le rapport d'activités du 1er semestre 2020 - TOTAL CI

QUANTITES RESIDUELLES

MARCHE DES ACTIONS

Symbole	Titre	Quantité résiduelle à l'achat	Cours Achat / Vente		Quantité résiduelle à la vente	Cours de Référence
ABJC	SERVAIR ABIDJAN CI	50	800	/ 860	763	860
BICC	BICI CI			/ 5,320	990	5 320
BNBC	BERNABE CI	1	590	/ 640	801	640
BOAB	BANK OF AFRICA BN	240	3,475	/ 3,490	971	3 475
BOABF	BANK OF AFRICA BF	100	3,300	/ 3,350	2 558	3 300
BOAC	BANK OF AFRICA CI	50	2,755	/ 2,800	100	2 800
BOAM	BANK OF AFRICA ML	1 882	1,000	/ 1,050	280	1 000
BOAN	BANK OF AFRICA NG	5 703	3,450	/ 3,500	1 651	3 450
BOAS	BANK OF AFRICA SENEGAL	210	1,315	/ 1,330	767	1 330
CABC	SICABLE CI	4 008	985	/ 1,010	100	1 000
CBIBF	CORIS BANK INTERNATIONAL	1	7,205	/ 7,300	13	7 305
CFAC	CFAO MOTORS CI	150	350	/ 365	780	365
CIEC	CIE CI	467	1,055	/ 1,100	4 642	1 100
ECOC	ECOBANK COTE D'IVOIRE	3	2,900	/ 3,000	30	3 050
ETIT	ECOBANK TRANS. INCORP. TG			/ Marché	616 146	13
FTSC	FILTISAC CI	50	995	/ 1,065	5 000	1 100
NEIC	NEI-CEDA CI	20	130	/ 135	660	135
NSBC	NSIA BANQUE COTE D'IVOIRE	500	3,415	/ 3,500	114	3 645
N TLC	NESTLE CI	146	235	/		235
ONTBF	ONATEL BF	1 344	2,805	/ 2,850	50	2 805
ORGT	ORAGROUP TOGO	206	3,505	/ 3,850	44	3 850
PALC	PALM CI	322	1,250	/ 1,320	5	1 250
PRSC	TRACTAFRIC MOTORS CI			/ 2,195	248	2 195
SAFC	SAFCA CI			/ 275	3 475	275
SCRC	SUCRIVOIRE	4 023	450	/ 460	211	460
SDCC	SODE CI	20	2,605	/ 2,700	941	2 700
SDSC	BOLLORE	21	1,200	/ 1,260	2 495	1 260
SEMC	CROWN SIEM CI	601	130	/ 135	793	135
SGBC	SOCIETE GENERALE COTE D'IVOIRE	118	6,250	/ 6,700	63	6 700
SHEC	VIVO ENERGY CI	25	595	/ 620	266	620
SIBC	SOCIETE IVOIRIENNE DE BANQUE	3 704	2,500	/ 2,505	100	2 500
SICC	SICOR CI			/ 1,750	6	1 750
SIVC	AIR LIQUIDE CI			/ 210	750	215
SLBC	SOLIBRA CI	1	43,000	/ 45,000	10	42 600
SMBC	SMB CI	8	2,870	/ 2,900	160	2 900
SNTS	SONATEL SN	430	10,800	/ 10,985	1 972	10 985
SOGC	SOGB CI	25	1,900	/ 1,910	500	1 900
SPHC	SAPH CI	1	1,255	/ 1,295	369	1 290
STAC	SETAO CI	21	260	/ 275	800	260
STBC	SITAB CI	30	505	/		500
SVOC	MOVIS CI			/		2 395
TTLC	TOTAL CI	1	1,160	/ 1,200	2 796	1 200
TTLS	TOTAL SN	5	1,260	/ 1,275	748	1 275
TTRC	TRITURAF CI-Ste en Liquidation			/		490
UNLC	UNILEVER CI			/		4 500
UNXC	UNIWAX CI	19	815	/ 820	2 185	820



**QUANTITES RESIDUELLES****MARCHE DES DROITS**

Symbole	Titre	Quantité résiduelle à l'achat	Cours Achat / Vente	Quantité résiduelle à la vente	Cours de Référence
---------	-------	-------------------------------	---------------------	--------------------------------	--------------------

**TROISIEME COMPARTIMENT - BRVM PETITES CAPITALISATIONS**

Symbole	Titre	Quantité résiduelle à l'achat	Cours Achat / Vente	Quantité résiduelle à la vente	Cours de Référence
---------	-------	-------------------------------	---------------------	--------------------------------	--------------------

**QUANTITES RESIDUELLES**
**MARCHE DES OBLIGATIONS**

Symbole	Titre	Quantité résiduelle à l'achat	Cours Achat / Vente	Quantité résiduelle à la vente	Cours de Référence
BHSN.O1	DIASPORA BONDS BHS 6,25% 2019-		/ 9,985	1 152	9 990
FNSBC.O1	FCTC NSIA BANQUE 7 % 2020-2025		/ 10,000	47	9 999
SIFC.O1	SIFCA 6.90% 2013-2021		/		10 000
SNLC.O1	SENELEC 6,50% 2018-2025		/ 9,000	1 064	8 999
SNTS.O2	SONATEL 6,50% 2020-2027	6 927	10,000 /		10 000
EOM.O1	ETAT DU MALI 6.20% 2016-2023		/		4 999
EOM.O2	Etat du Mali 6.50% 2017-2024		/ 8,000	40	7 920
EOM.O3	ETAT DU MALI 6,50 % 2018-2025		/		9 996
EOM.O4	ETAT DU MALI 6,50% 2019-2027	100	10,000 /		9 800
EOM.O5	ETAT DU MALI 6,50% 2020-2028		/ 10,000	878	9 999
EOS.O5	ETAT SENEGAL 6.50% 2013-2023		/		10 000
TPCI.O45	TPCI 5,80% 2020-2027		/		10 000
TPCI.O46	TPCI 5,90% 2020-2030		/		10 000
TPCI.O47	TPCI 5,80% 2020-2027		/		10 000
TPNE.O1	TRESOR PUBLIC DU NIGER 6,50% 2019-2026		/		10 300
TPNE.O2	TRESOR PUBLIC DU NIGER 6,50% 2019 - 2026		/ 10,300	151	10 300
TPCI.O39	TPCI 5,75% 2019 - 2026		/		10 300
TPCI.O40	TPCI 5,75% 2019-2026		/		10 000
TPCI.O41	TPCI 5,80% 2020-2027		/ 9,950	47 235	9 900
TPCI.O42	TPCI 5,90% 2020-2030		/		10 300
TPCI.O43	TPCI 5,90% 2020-2030		/ 10,000	50	9 900
TPCI.O44	TPCI 5,80% 2020-2027		/		9 800
TPCI.O33	TPCI 5.75% 2019-2026		/		10 000
TPCI.O34	TPCI 6% 2019-2029		/ 10,000	121	10 000
TPCI.O35	TPCI 5,75% 2019 - 2026		/		10 000
TPCI.O36	TPCI 5,75% 2019- 2026		/		10 000
TPCI.O37	TPCI 5,80% 2019-2026		/		10 000
TPCI.O38	TPCI 5,75% 2019-2026		/ 9,999	695	9 800
TPCI.O27	TPCI 6% 2017-2025		/		10 000
TPCI.O28	TPCI 6% 2018 - 2026		/		10 300
TPCI.O29	TPCI 6% 2018-2026		/		10 000
TPCI.O30	TPCI 5,95% 2018-2025		/		10 000
TPCI.O31	TPCI 5,75% 2019 - 2026		/		10 000
TPCI.O32	TPCI 2,23% 2019-2026		/		10 000
TPCI.O21	TPCI 6% 2016-2028	5 000	9,600 / 10,000	40	10 000
TPCI.O22	TPCI 5.90% 2016 - 2026		/		10 000
TPCI.O23	TPCI 5.90% 2016-2026		/		10 000
TPCI.O24	TPCI 6.25% 2017-2029		/		10 300
TPCI.O25	TPCI 5,95% 2017-2024 A	78	10,000 /		10 000
TPCI.O26	TPCI 5,95% 2017-2024 B		/		10 000
TPBJ.O2	TPBJ 6.50% 2018-2025		/		10 300
TPCI.O16	TPCI 6.55% 2014-2022		/		9 999
TPCI.O17	TPCI 3% 2014-2024		/		10 000
TPCI.O18	TPCI 5.85% 2014-2021		/		9 800
TPCI.O19	TPCI 5.99% 2015-2025		/ 10,000	40	10 000
TPCI.O20	TPCI 5.85% 2015-2022		/ 10,000	90	10 000
TPBF.O5	TPBF 6,50% 2017-2024		/		10 300
TPBF.O6	TPBF 6.50% 2018-2025		/		10 000
TPBF.O7	TPBF 6,50% 2018-2025		/		10 300

**mercredi 21 octobre 2020**

TPBF.O8	TPBF 6,50% 2019-2027			/			9 900
TPBF.O9	TPBF 6,50% 2019 - 2027			/			10 300
TPBJ.O1	TPBJ 6.50% 2017-2027			/	10,000	4 417	9 900
EOS.O6	ETAT SENEGAL 6.50% 2014-2021			/	3,000	1 500	3 090
EOS.O7	ETAT SENEGAL 6.30% 2015-2025			/	10,000	732	10 300
TPBF.O10	TPBF 6,50% 2020 - 2028			/			10 000
TPBF.O11	TPBF 6,50 % 2020-2028			/			10 000
TPBF.O3	TPBF 6,50% 2013-2020			/			10 000
TPBF.O4	TPBF 6.50% 2017-2027		8	Marché	/		10 000
BIDC.O3	BIDC-EBID 6.50% 2014-2021			/			10 000
BIDC.O4	BIDC-EBID 6.10% 2017-2027			/			8 750
BIDC.O5	BIDC-EBID 6,40% 2019-2026			/	10,000	51	10 300
BOAD.O12	BOAD 5.95% 2014-2021			/			9 800
CRRH.O1	CRRH-UEMOA 6.10% 2012-2022			/			9 925
CRRH.O2	CRRH-UEMOA 6.10% 2012-2024			/			10 000
CRRH.O9	CRRH-UEMOA 6.05% 2018-2033			/			9 000
SHAF.O3	SHELTER AFRIQUE 6.6% 2014-2021			/			1 000
CRRH.O3	CRRH-UEMOA 6% 2013-2023			/			10 000
CRRH.O4	CRRH-UEMOA 6% 2014-2024			/			9 975
CRRH.O5	CRRH-UEMOA 5.85% 2015-2025			/	9,999	275	9 999
CRRH.O6	CRRH-UEMOA 5.85% 2016-2026			/			9 990
CRRH.O7	CRRH-UEMOA 5.95% 2017-2029			/	7,837.83	20	7 837
CRRH.O8	CRRH-UEMOA 5.95% 2018-2030			/			8 729

**SUKUK ET TITRES ASSIMILES**

Symbole	Titre	Quantité résiduelle à l'achat	Cours Achat / Vente	Quantité résiduelle à la vente	Cours de Référence	
SUKCI.S1	SUKUK CI 5.75% 2015-2020		/		9 990	
SUKCI.S2	SUKUK CI 5.75% 2016-2023		/		10 300	
SUKSN.S2	SUKUK SN 6% 2016-2026		/	10,000	300	10 300
SUKTG.S1	SUKUK TG 6.5% 2016-2026		/		10 300	

CALENDRIER DES ASSEMBLEES GENERALES

ANNEE : 2020

Société	Nature	Date	Heure	Lieu
TOTAL SENEGAL S.A.	Ordinaire	30/10/2020	09:30:00	Visioconférence
MOVIS CI	Ordinaire	29/10/2020	09:00:00	Siège Social de MOVIS CI : Vridi, zone industrielle, Rue des Conteneurs
SAPH CI	Ordinaire	27/10/2020	09:30:00	Visioconférence
SONATEL	Extraordinaire	27/10/2020	15:00:00	Visioconférence
NESTLE CI	Mixte	21/10/2020	10:00:00	Visioconférence
SERVAIR ABIDJAN CI	Mixte	08/10/2020	11:00:00	Salon Fromager de l'hôtel IVOTEL sis au Plateau
AIR LIQUIDE CI	Ordinaire	07/10/2020	10:00:00	Salle de conférence de la CRRAE-UMOA, à Abidjan
SITAB	Mixte	30/09/2020	10:00:00	SALLE DES FÊTES de l'Hôtel Ivoire à Cocody
SOLIBRA	Ordinaire	29/09/2020	09:00:00	L'espace CRISTAL 8, rue du Chevalier de Clieu Zone 4 C « Salle PLATINIUM » ABIDJAN
BERNABE CI	Ordinaire	26/09/2020	10:00:00	Salle de conférence du Radisson Blu Hôtel situé près de l'Aéroport d'Abidjan
VIVO ENERGY CI	Ordinaire	18/09/2020	10:00:00	Visioconférence
SUCRIVOIRE	Ordinaire	28/08/2020	09:30:00	Visioconférence
FILTISAC CI	Ordinaire	20/07/2020	15:00:00	Hôtel RADISSON BLU, situé sur la Route de l'Aéroport,
CIE CI	Ordinaire	30/06/2020	08:30:00	Visioconférence
SODECI	Ordinaire	30/06/2020	10:30:00	Siège Social : 1, Avenue Christiani Treichville ABIDJAN 01 BP 1843
CFAO MOTORS CI	Ordinaire	30/06/2020	09:00:00	Siège social sis à Abidjan Treichville, 117, Boulevard de Marseille
ECOBANK TG	Mixte	30/06/2020	11:00:00	Eko Hotels & Suites, 1415 Adetokunbo Ademola Street, Victoria Island, Lagos, Nigeria
TRACTAFRIC CI	Ordinaire	30/06/2020	10:00:00	hôtel PULLMAN ABIDJAN sis au Plateau, rue Abdoulaye Fadiga
UNIWAX CI	Mixte	30/06/2020	10:00:00	Espace Latrille Event, sis à Abidjan, Cocody II-Plateaux (Carrefour Duncan)
ECOBANK CI	Ordinaire	30/06/2020	10:00:00	Hôtel Radisson Blu, sis à Abidjan Port Bouët, route de l'aéroport international Felix Houphouët Boigny
TOTAL	Ordinaire	30/06/2020	10:00:00	Siège social de la société
ORAGROUP	Ordinaire	29/06/2020	10:00:00	Hôtel 2 Février situé à la place de l'indépendance, Lomé TOGO
SETAO CI	Ordinaire	26/06/2020	10:00:00	Hôtel TIAMA (salon Ebène) - Abidjan Plateau
SMB	Ordinaire	25/06/2020	09:30:00	Abidjan-Port-Bouët, Boulevard de l'Aéroport
SOGB	Ordinaire	19/06/2020	11:00:00	Immeuble CRRAE-UEMOA sis à Abidjan Plateau
SICABLE	Ordinaire	19/06/2020	10:00:00	Hôtel TIAMA, Boulevard de la République à ABIDJAN
SOGB	Ordinaire	19/06/2020	11:00:00	Immeuble CRRAE-UEMOA sis à Abidjan Plateau (Annule et remplace celui publié le 27/05/2020))
SGB CI	Ordinaire	12/06/2020	09:00:00	Espace Latrille Events, sis à Abidjan Commune de Cocody, aux Deux-Plateaux Boulevard Latrille
NSBC	Ordinaire	12/06/2020	10:00:00	Abidjan-Plateau, 8-10 Avenue Joseph ANOMA, 01 BP 1264 Abidjan 01
NEI-CEDA CI	Ordinaire	10/06/2020	10:00:00	Hôtel TIAMA, Abidjan-Plateau
BANK OF AFRICA SN	Ordinaire	29/05/2020	09:30:00	Immeuble Elan II au 2ème Etage, Almadies, Zone 12, Route de Ngor à Dakar
SIB	Ordinaire	26/05/2020	09:00:00	Siège social par Visioconférence
BANK OF AFRICA CI	Ordinaire	22/05/2020	09:30:00	initialement prévue pour le 11 mai 2020 est reportée au 22 mai 2020 au siège social de la banque, immeuble BOA sis à Abidjan plateau, Angle Avenue Terrassons de Fougères et Rue Gourgas 01 BP 4132 - Abidjan
SGB CI	Ordinaire	16/05/2020	09:00:00	Espace latrille Events, sis à Abidjan Commune de cocody, aux Deux-Plateaux Boulevard Latrille
BANK OF AFRICA CI	Ordinaire	11/05/2020	09:30:00	Siège social de la banque, immeuble BOA sis à Abidjan plateau, Angle Avenue Terrassons de Fougères et Rue Gourgas 01 BP 4132 - Abidjan
ONATEL BF	Ordinaire	07/05/2020	09:00:00	L'Assemblée Générale Ordinaire des actionnaires de l'ONATEL SA, ne pourra se tenir physiquement. Le vote des résolutions de l'assemblée aura lieu uniquement par correspondance.
SONATEL	Mixte	04/05/2020	10:00:00	Siège social par Visioconférence
BANK OF AFRICA ML	Mixte	25/04/2020	09:30:00	Au siège, Immeuble BANK OF AFRICA, Avenue du Mali, Quartier ACI 2000 de la Banque BOA MALI

**mercredi 21 octobre 2020**

BANK OF AFRICA ML	Mixte	11/04/2020	09:30:00	Siège de la Banque BOA MALI
CORIS BANK INTERNATIONAL	Ordinaire	08/04/2020	09:00:00	Hôtel SOPATEL Silmandé SA
BANK OF AFRICA NG	Extraordinaire	02/04/2020	10:00:00	Centre de Formation de la BOA NIGER (BOA-Siège)
BANK OF AFRICA BN	Mixte	01/04/2020	10:00:00	NOVOTEL à Cotonou
BANK OF AFRICA BF	Ordinaire	30/03/2020	10:00:00	Salle LAICO HOTEL OUAGA 2000

# L'actualité de la BRVM sur nos plateformes digitales

## Infos BRVM

Pour recevoir les informations boursières par SMS, souscrivez :



Côte d'Ivoire : \*430#  
Bénin : \*430\*15#



Côte d'Ivoire : #139#  
Burkina Faso : \*310#



Côte d'Ivoire : \*431#  
Niger : \*512\*9#  
Togo : \*310#

## Site web

[www.brvm.org](http://www.brvm.org)



## Application Mobile

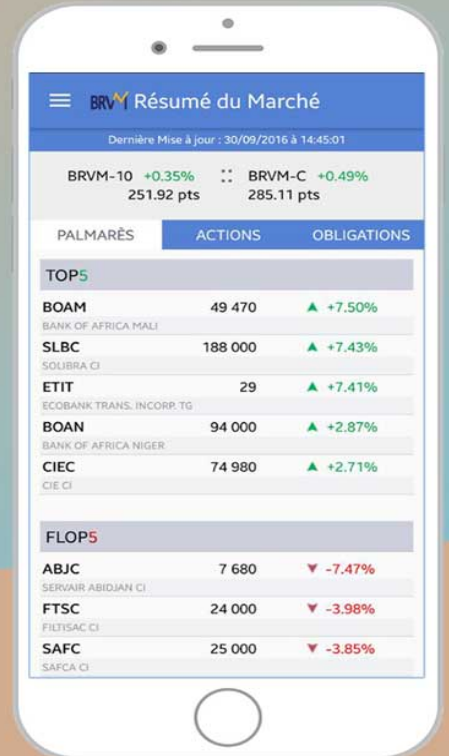

Disponible sur  
 Google play

Disponible sur  
 App Store

Nous suivre sur :

