

<b>BRVM 10</b>	<b>113,60</b>
Variation Jour	↑ 0,02 %
Variation annuelle	↓ -23,81 %



# BULLETIN OFFICIEL DE LA COTE

N° 204

jeudi 22 octobre 2020

Site : www.brvm.org

<b>BRVM Composite</b>	<b>123,70</b>
Variation Jour	↑ 0,19 %
Variation annuelle	↓ -22,32 %

Evolution des indices

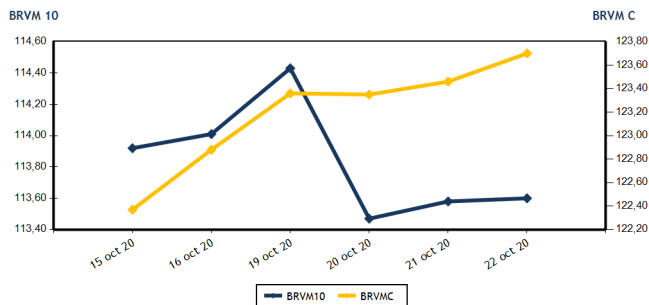

Volumes et valeurs transigés

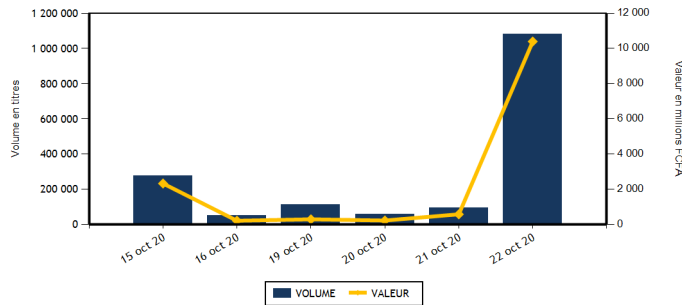

Actions	Niveau	Evol. Jour
Capitalisation boursière (FCFA)(Actions & Droits)	3 716 623 696 196	0,20 %
Volume échangé (Actions & Droits)	76 335	-20,49 %
Valeur transigée (FCFA) (Actions & Droits)	464 036 415	-19,30 %
Nombre de titres transigés	30	-6,25 %
Nombre de titres en hausse	10	11,11 %
Nombre de titres en baisse	8	-20,00 %
Nombre de titres inchangés	12	-7,69 %

Obligations	Niveau	Evol. Jour
Capitalisation boursière (FCFA)	5 551 456 705 393	0,11 %
Volume échangé	1 005 567	957 582,86 %
Valeur transigée (FCFA)	9 930 669 795	1 036 880,84 %
Nombre de titres transigés	8	14,29 %
Nombre de titres en hausse	3	50,00 %
Nombre de titres en baisse	3	0,00 %
Nombre de titres inchangés	2	0,00 %

**PLUS FORTES HAUSSES**

Titres	Cours	Evol. Jour	Evol. annuelle
BANK OF AFRICA ML (BOAM)	1 050	5,00 %	-8,70 %
NSIA BANQUE COTE D'IVOIRE (NSBC)	3 800	4,25 %	-41,27 %
CIE CI (CIEC)	1 120	1,82 %	-30,00 %
ONATEL BF (ONTBF)	2 850	1,60 %	5,36 %
SOCIETE GENERALE COTE D'IVOIRE (SGBC)	6 800	1,49 %	-11,69 %

**PLUS FORTES BAISES**

Titres	Cours	Evol. Jour	Evol. annuelle
FILTISAC CI (FTSC)	1 065	-3,18 %	-38,26 %
BANK OF AFRICA BF (BOABF)	3 220	-2,42 %	-15,04 %
AIR LIQUIDE CI (SIVC)	210	-2,33 %	13,51 %
CORIS BANK INTERNATIONAL (CBIBF)	7 200	-1,44 %	-10,00 %
BANK OF AFRICA SENEGAL (BOAS)	1 315	-1,13 %	-14,89 %

**INDICES SECTORIELS**

Base = 100 au 14 juin 1999	Nombre de sociétés	Valeur	Evol. Jour	Evol. annuelle	Volume	Valeur	PER moyen
BRVM - INDUSTRIE	12	31,57	-0,35 %	-16,17 %	5 698	24 280 640	59,90
BRVM - SERVICES PUBLICS	4	342,32	0,41 %	-30,90 %	59 464	414 107 100	7,47
BRVM - FINANCES	15	52,06	0,12 %	-14,64 %	6 676	20 702 715	5,87
BRVM - TRANSPORT	2	309,48	0,00 %	-15,62 %	0	0	7,31
BRVM - AGRICULTURE	5	67,98	0,18 %	-20,84 %	1 325	1 902 640	6,62
BRVM - DISTRIBUTION	7	194,02	0,06 %	-23,39 %	3 172	3 043 320	12,17
BRVM - AUTRES SECTEURS	1	320,81	0,00 %	6,12 %	0	0	4,04
BRVM - PETITES CAPITALISATIONS	-	-	-	-	-	-	-

Indicateurs	1er et 2è Comp.	BRVM PC
PER moyen du marché	9,53	
Taux de rendement moyen du marché	10,32	
Taux de rentabilité moyen du marché	13,39	
Nombre de sociétés cotées	46	
Nombre de lignes obligataires	76	
Volume moyen annuel par séance	237 009,00	
Valeur moyenne annuelle par séance	665 910 591,98	

Indicateurs	1er et 2è Comp.	BRVM PC
Ratio moyen de liquidité	24,27	
Ratio moyen de satisfaction	88,35	
Ratio moyen de tendance	364,02	
Ratio moyen de couverture	27,47	
Taux de rotation moyen du marché	0,01	
Prime de risque du marché	-0,63	
Nombre de SGI participantes	25	

**Définitions**

Volume moyen annuel par séance = Valeur annuelle échangée / nombre de séances  
 Valeur moyenne annuelle par séance = Valeur annuelle échangée / nombre de séances  
 Ratio moyen de liquidité = Moyenne des ratios de liquidité (Titres échangés / Volume des ordres de vente)  
 Ratio moyen de satisfaction = Moyenne des ratios de satisfaction (Titres échangés / Volume des ordres d'achat)  
 Ratio moyen de tendance = Moyenne des ratios de tendance (Volume des ordres d'achat / Volume des ordres de vente)  
 Ratio moyen de couverture = Moyenne des ratios de couverture (Volume des ordres de vente / Volume des ordres d'achat)

Taux moyen de rotation = moyenne des taux de rotation des actions cotées (volume transigé / capi flottante)  
 PER moyen du marché = moyenne des PER des actions cotées ayant un PER positif  
 Taux de rendement moyen = moyenne des taux de rendement des actions cotées ayant distribué un dividende  
 Taux de rentabilité moyen = moyenne des taux de rentabilité des actions cotées  
 Prime de risque du marché = (1 / le PER moyen du marché) - le taux de référence actuel des emprunts d'Etat



BRVM - BOURSE REGIONALE DES VALEURS MOBILIERES  
 BRVM - Société Anonyme au capital de 3.062.040.000 CFA - RC : CI - ABJ - 1997 - B - 208435 - CC : 9819725 - E  
 Siège Social : Abidjan - CÔTE D'IVOIRE. Adresse : 18, Rue Joseph ANOMA (Rue des Banques) - Abidjan  
 Tél : +225 20 32 66 85 / 86, Fax : +225 20 32 66 84, Mail : brvm@brvm.org, Site Web : www.brvm.org

**MARCHE DES ACTIONS**

Symbole	Titre	Cours Précédent	Cours du jour		Variation jour	Séance de cotation		Cours Référence	Variation de l'année précédente	Dernier dividende payé		Rdt. Net	PER
			Ouv.	Clôt.		Volume	Valeur			Montant net	Date		
<b>SECTEUR - INDUSTRIE</b>		<b>31,57</b>	<b>points</b>		<b>↓ -0,35 %</b>								
CABC	SICABLE CI	1 000	1 000	1 000	0,00 %	500	500 000	1 000	58,73 %	75,00	29-juil.-20	7,50 %	9,28
FTSC	FILTISAC CI	1 100	1 080	1 065	-3,18 %	3 253	3 483 470	1 065	-38,26 %	125,00	6-août-20	11,74 %	8,10
NEIC	NEI-CEDA CI	135	NC	NC	0,00 %			135	-3,57 %	9,00	28-juin-01		2,93
NTLC	NESTLE CI	235	NC	NC	0,00 %			235	-40,51 %	31,50	12-août-11		
SEMC	CROWN SIEM CI	135	135	135	0,00 %	300	40 500	135	3,85 %	16,92	29-sept.-17		4,93
SIVC	AIR LIQUIDE CI	215	210	210	-2,33 %	167	35 070	210	13,51 %	63,00	29-sept.-17		
SLBC	SOLIBRA CI	42 600	43 000	42 500	-0,23 %	448	19 044 200	42 500	-5,56 %	1 368,00	6-juin-19	3,22 %	53,61
SMBC	SMB CI	2 900	2 900	2 900	0,00 %	160	464 000	2 900	16,00 %	450,00	30-août-19	15,52 %	393,14
STBC	SITAB CI	500	NC	NC	0,00 %			500	-17,36 %	206,20	19-juin-17		1,70
TTRC	TRITURAF CI-Ste en Liquidation	490	SP	SP	0,00 %			490	0,00 %	1 440,00	19-juil.-02		
UNLC	UNILEVER CI	4 500	NC	NC	0,00 %			4 500	-5,76 %	1 233,00	9-juil.-12		
UNXC	UNIWAX CI	820	820	820	0,00 %	870	713 400	820	-52,46 %	181,80	11-juil.-19	22,17 %	5,50
<b>TOTAL</b>						<b>5 698</b>	<b>24 280 640</b>						<b>59,90</b>
<b>SECTEUR - SERVICES PUBLICS</b>		<b>342,32</b>	<b>points</b>		<b>↑ 0,41 %</b>								
CIEC	CIE CI	1 100	1 100	1 120	1,82 %	11 303	11 960 820	1 120	-30,00 %	104,98	5-août-20	9,37 %	9,60
ONTBF	ONATEL BF	2 805	2 805	2 850	1,60 %	15 552	44 303 965	2 850	5,36 %	387,17	10-juin-20	13,58 %	6,44
SDCC	SODE CI	2 700	2 700	2 700	0,00 %	27	72 900	2 700	-3,57 %	292,50	25-sept.-20	10,83 %	8,23
SNTS	SONATEL SN	10 985	10 995	11 000	0,14 %	32 582	357 769 415	11 000	-35,28 %	1 225,00	20-mai-20	11,14 %	5,59
<b>TOTAL</b>						<b>59 464</b>	<b>414 107 100</b>						<b>7,47</b>
<b>SECTEUR - FINANCES</b>		<b>52,06</b>	<b>points</b>		<b>↑ 0,12 %</b>								
BICC	BICI CI	5 320	NC	NC	0,00 %			5 320	-21,76 %	182,90	17-juil.-19	3,44 %	9,05
BOAB	BANK OF AFRICA BN	3 475	3 475	3 490	0,43 %	450	1 569 135	3 490	-3,32 %	436,00	15-mai-20	12,49 %	4,72
BOABF	BANK OF AFRICA BF	3 300	3 300	3 220	-2,42 %	652	2 140 320	3 220	-15,04 %	370,00	4-mai-20	11,49 %	3,83
BOAC	BANK OF AFRICA CI	2 800	2 800	2 810	0,36 %	401	1 119 810	2 810	-29,66 %	315,00	15-juin-20	11,21 %	3,91
BOAM	BANK OF AFRICA ML	1 000	1 000	1 050	5,00 %	140	140 250	1 050	-8,70 %	271,00	15-mai-19	25,81 %	
BOAN	BANK OF AFRICA NG	3 450	3 450	3 450	0,00 %	150	517 500	3 450	1,92 %	429,66	20-mai-20	12,45 %	5,27
BOAS	BANK OF AFRICA SENEGAL	1 330	1 315	1 315	-1,13 %	435	572 775	1 315	-14,89 %	161,00	19-juin-20	12,24 %	3,46
CBIBF	CORIS BANK INTERNATIONAL	7 305	7 300	7 200	-1,44 %	164	1 182 500	7 200	-10,00 %	420,00	8-juil.-20	5,83 %	8,32
ECOC	ECOBANK COTE D'IVOIRE	3 050	2 990	3 040	-0,33 %	179	537 100	3 040	-23,81 %	353,00	20-juil.-20	11,61 %	6,60
ETIT	ECOBANK TRANS. INCORP. TG	13	NC	NC	0,00 %			13	-7,14 %	1,21	28-avr.-17		1,46
NSBC	NSIA BANQUE COTE D'IVOIRE	3 645	3 600	3 800	4,25 %	1 275	4 616 540	3 800	-41,27 %	77,69	27-juil.-20	2,04 %	6,47
ORGT	ORAGROUP TOGO	3 850	3 775	3 850	0,00 %	455	1 719 100	3 850	-7,23 %	59,52	17-juil.-20	1,55 %	14,58
SAFC	SAFCA CI	275	NC	NC	0,00 %			275	-17,91 %	23,04	29-juil.-11		
SGBC	SOCIETE GENERALE COTE D'IVOIRE	6 700	6 700	6 800	1,49 %	154	1 034 385	6 800	-11,69 %	273,00	29-juil.-20	4,01 %	4,21
SIBC	SOCIETE IVOIRIENNE DE BANQUE	2 500	2 500	2 500	0,00 %	2 221	5 553 300	2 500	-11,35 %	270,00	19-juin-20	10,80 %	4,46
<b>TOTAL</b>						<b>6 676</b>	<b>20 702 715</b>						<b>5,87</b>
<b>SECTEUR - TRANSPORT</b>		<b>309,48</b>	<b>points</b>		<b>→ 0,00 %</b>								
SDSC	BOLLORE	1 260	NC	NC	0,00 %			1 260	-16,00 %	184,00	6-juin-19	14,60 %	7,31
SVOC	MOVIS CI	2 395	SP	SP	0,00 %			2 395	0,00 %	270,00	5-juil.-99		

TOTAL	0	0	7,31
-------	---	---	------

**MARCHE DES ACTIONS**

Symbole	Titre	Cours Précédent	Cours du jour		Variation jour	Séance de cotation		Cours Référence	Variation de l'année précédente	Dernier dividende payé		Rdt. Net	PER
			Ouv.	Clôt.		Volume	Valeur			Montant net	Date		
<b>SECTEUR - AGRICULTURE</b>		<b>67,98</b>	<b>points</b>		<b>↑</b>	<b>0,18 %</b>							
PALC	PALM CI	1 250	NC	NC	0,00 %			1 250	-31,32 %	253,47	24-sept.-18		
SCRC	SUCRIVOIRE	460	NC	NC	0,00 %			460	-23,97 %	72,00	28-sept.-18		
SICC	SICOR CI	1 750	NC	NC	0,00 %			1 750	-36,13 %	1 919,00	25-sept.-00		1,06
SOGC	SOGB CI	1 900	1 900	1 920	1,05 %	325	622 640	1 920	-25,58 %	126,00	15-juil.-20	6,56 %	9,18
SPHC	SAPH CI	1 290	1 280	1 280	-0,78 %	1 000	1 280 000	1 280	-2,29 %	78,00	27-sept.-18		9,61
<b>TOTAL</b>						<b>1 325</b>	<b>1 902 640</b>						<b>6,62</b>
<b>SECTEUR - DISTRIBUTION</b>		<b>194,02</b>	<b>points</b>		<b>↑</b>	<b>0,06 %</b>							
ABJC	SERVAIR ABIDJAN CI	860	NC	NC	0,00 %			860	-31,20 %	164,96	30-sept.-19	19,18 %	6,12
BNBC	BERNABE CI	640	640	640	0,00 %	24	15 360	640	-8,57 %	45,00	19-juil.-19	7,03 %	32,36
CFAC	CFAO MOTORS CI	365	365	365	0,00 %	33	12 045	365	-16,09 %	26,07	25-août-20	7,14 %	12,60
PRSC	TRACTAFRIC MOTORS CI	2 195	NC	NC	0,00 %			2 195	-18,55 %	159,30	1-sept.-20	7,26 %	12,44
SHEC	VIVO ENERGY CI	620	620	620	0,00 %	1 265	775 300	620	-22,50 %	64,29	2-août-19	10,37 %	7,15
TTLC	TOTAL CI	1 200	1 195	1 200	0,00 %	1 440	1 715 810	1 200	-29,41 %	113,51	25-sept.-20	9,46 %	7,39
TTLS	TOTAL SN	1 275	1 280	1 280	0,39 %	410	524 805	1 280	-24,71 %	105,30	29-juil.-19	8,23 %	7,16
<b>TOTAL</b>						<b>3 172</b>	<b>3 043 320</b>						<b>12,17</b>
<b>AUTRES SECTEURS</b>		<b>320,81</b>	<b>points</b>		<b>→</b>	<b>0,00 %</b>							
STAC	SETAO CI	260	NC	NC	0,00 %			260	6,12 %				4,04
<b>TOTAL</b>						<b>0</b>	<b>0</b>						<b>4,04</b>
<b>TOTAL - Marché des actions</b>						<b>76 335</b>	<b>464 036 415</b>						

**MARCHE DES DROITS**

Symbole	Titre	Cours Précédent	Cours du jour		Variation jour	Séance de cotation		Cours Référence	Variation depuis l'origine	Parité	Periode de négociation	
			Ouv.	Clôt.		Volume	Valeur				Début	fin
<b>TOTAL</b>												
<b>TOTAL - Marché des droits</b>												

**TROISIEME COMPARTIMENT - BRVM PETITES CAPITALISATIONS**

Symbole	Titre	Cours Précédent	Cours du jour		Variation jour	Séance de cotation		Cours Référence	Variation depuis l'origine
			Ouv.	Clôt.		Volume	Valeur		
<b>TOTAL</b>									
<b>TOTAL - 3ème Compartiment - BRVM PC</b>									

**Légende:**  
 (#) Fractionnement du titre - Valeur théorique  
 Cours du jour: Ouv.: Ouverture Clôt.: Clôture Moy.: Moyen  
 Mentions : NC: Non Coté Ex-c: Ex-coupon Ex-d: Ex-droit SP: Suspendu Val-T: Valeur Théorique  
 PER = Cours / BNPA selon les données disponibles Rdt. Net: Rendement net (DNPA / Cours)  
 Comp.: 1 - Premier Compartiment 2 - Second Compartiment 3 - Compartiment de croissance  
 Ratio de liquidité = Titres échangés / Volume des ordres de vente  
 : Progression de l'indice sectoriel : Stabilité de l'indice sectoriel : Recul de l'indice sectoriel

MARCHE DES OBLIGATIONS

Symbole	Titre	Valeur nominale	Cours Précédent	Cours du jour	Cours Référence	Séance de cotation		Coupon couru	Coupon d'intérêt		Type Amort	
						Volume	Valeur	Période	Montant net	Eché.		
<b>OBLIGATIONS D'ETAT</b>												
EOM.01	ETAT DU MALI 6.20% 2016-2023	4 999	4 999	NC	4 999			129,07	A	309,94	23-mai-21	ACD
EOM.02	Etat du Mali 6.50% 2017-2024	8 000	7 920	NC	7 920			263,56	A	520,00	20-avr.-21	AC
EOM.03	ETAT DU MALI 6,50 % 2018-2025	10 000	9 996	NC	9 996			30,27	A	650,00	5-oct.-21	AC
EOM.04	ETAT DU MALI 6,50% 2019-2027	10 000	9 800	NC	9 800			181,64	A	650,00	12-juil.-21	AC
EOM.05	ETAT DU MALI 6,50% 2020-2028	10 000	9 999	NC	9 999			372,19	A	650,00	27-mars-21	ACD
EOS.05	ETAT SENEGAL 6.50% 2013-2023	10 000	10 000	NC	10 000			150,14	S	325,00	29-janv.-21	ACD
EOS.06	ETAT SENEGAL 6.50% 2014-2021	3 000	3 090	NC	3 090			78,42	S	97,50	27-nov.-20	ACD
EOS.07	ETAT SENEGAL 6.30% 2015-2025	10 000	10 300	10 000	10 000	27	267 800	258,20	S	316,72	25-nov.-20	ACD
TPBF.O10	TPBF 6,50% 2020 - 2028	10 000	10 000	NC	10 000			57,46	S	325,00	20-mars-21	ACD
TPBF.O11	TPBF 6,50 % 2020-2028	10 000	10 000	10 000	10 000	600	6 000 000	185,46	S	325,00	9-janv.-21	ACD
TPBF.O3	TPBF 6,50% 2013-2020	10 000	10 000	NC	10 000			257,88	S	325,00	29-nov.-20	ACD
TPBF.O4	TPBF 6.50% 2017-2027	10 000	10 000	NC	10 000			147,81	S	327,67	31-janv.-21	ACD
TPBF.O5	TPBF 6,50% 2017-2024	10 000	10 300	NC	10 300			204,23	S	325,00	29-déc.-20	ACD
TPBF.O6	TPBF 6.50% 2018-2025	10 000	10 000	NC	10 000			246,86	S	325,00	5-déc.-20	ACD
TPBF.O7	TPBF 6,50% 2018-2025	10 000	10 300	NC	10 300			282,61	S	325,00	15-nov.-20	AC
TPBF.O8	TPBF 6,50% 2019-2027	10 000	9 900	NC	9 900			300,14	S	326,78	6-nov.-20	ACD
TPBF.O9	TPBF 6,50% 2019 - 2027	10 000	10 300	NC	10 300			25,00	S	325,00	8-avr.-21	ACD
TPBJ.O1	TPBJ 6.50% 2017-2027	10 000	9 900	10 300	10 300	4 548	45 481 500	352,60	A	650,00	7-avr.-21	ACD
TPBJ.O2	TPBJ 6.50% 2018-2025	10 000	10 300	NC	10 300			257,88	S	325,00	29-nov.-20	ACD
TPCI.O16	TPCI 6.55% 2014-2022	10 000	9 999	NC	9 999			278,15	A	655,00	20-mai-21	ACD
TPCI.O17	TPCI 3% 2014-2024	10 000	10 000	NC	10 000			102,46	S	150,00	19-déc.-20	ACD
TPCI.O18	TPCI 5.85% 2014-2021	10 000	9 800	NC	9 800			199,80	S	292,50	19-déc.-20	ACD
TPCI.O19	TPCI 5.99% 2015-2025	10 000	10 000	NC	10 000			264,22	A	599,00	14-mai-21	ACD
TPCI.O20	TPCI 5.85% 2015-2022	10 000	10 000	9 875	9 875	1 000 000	9 875 000 000	27,32	S	292,50	5-avr.-21	ACD
TPCI.O21	TPCI 6% 2016-2028	10 000	10 000	NC	10 000			323,84	A	600,00	8-avr.-21	ACD
TPCI.O22	TPCI 5.90% 2016 - 2026	10 000	10 000	NC	10 000			208,52	A	590,00	15-juin-21	ACD
TPCI.O23	TPCI 5.90% 2016-2026	10 000	10 000	NC	10 000			548,09	A	590,00	17-nov.-20	ACD
TPCI.O24	TPCI 6.25% 2017-2029	10 000	10 300	NC	10 300			37,77	S	312,50	31-mars-21	ACD
TPCI.O25	TPCI 5,95% 2017-2024 A (*)	10 000	10 000	NC	10 000			294,25	S	297,50	24-oct.-20	ACD
TPCI.O26	TPCI 5,95% 2017-2024 B	10 000	10 000	NC	10 000			266,78	S	297,50	10-nov.-20	ACD
TPCI.O27	TPCI 6% 2017-2025	10 000	10 000	NC	10 000			188,52	S	300,00	29-déc.-20	ACD
TPCI.O28	TPCI 6% 2018 - 2026	10 000	10 300	NC	10 300			133,15	A	600,00	2-août-21	ACD
TPCI.O29	TPCI 6% 2018-2026	10 000	10 000	NC	10 000			4,93	A	600,00	19-oct.-21	ACD
TPCI.O30	TPCI 5,95% 2018-2025	10 000	10 000	NC	10 000			212,96	S	297,50	13-déc.-20	ACD
TPCI.O31	TPCI 5,75% 2019 - 2026	10 000	10 000	NC	10 000			195,34	A	575,00	20-juin-21	ACD
TPCI.O32	TPCI 2,23% 2019-2026	10 000		NC				0,00	A	0,00	20-juin-21	ACD
TPCI.O33	TPCI 5.75% 2019-2026	10 000	10 000	NC	10 000			340,27	A	575,00	20-mars-21	ACD
TPCI.O34	TPCI 6% 2019-2029	10 000	10 000	NC	10 000			355,07	A	600,00	20-mars-21	ACD
TPCI.O35	TPCI 5,75% 2019 -2026	10 000	10 000	NC	10 000			162,26	A	575,00	11-juil.-21	ACD
TPCI.O36	TPCI 5,75% 2019- 2026	10 000	10 000	NC	10 000			97,67	A	575,00	21-août-21	ACD
TPCI.O37	TPCI 5,80% 2019-2026	10 000	10 000	NC	10 000			511,86	A	580,00	4-déc.-20	ACD
TPCI.O38	TPCI 5,75% 2019-2026	10 000	9 800	9 999	9 999	10	98 995	507,45	A	575,00	4-déc.-20	ACD
TPCI.O39	TPCI 5,75% 2019 - 2026	10 000	10 300	NC	10 300			7,88	A	575,00	17-oct.-21	ACD
TPCI.O40	TPCI 5,75% 2019-2026	10 000	10 000	NC	10 000			449,32	A	575,00	10-janv.-21	ACD
TPCI.O41	TPCI 5,80% 2020-2027	10 000	9 900	NC	9 900			375,57	A	580,00	28-févr.-21	ACD
TPCI.O42	TPCI 5,90% 2020-2030	10 000	10 300	NC	10 300			382,05	A	590,00	28-févr.-21	ACD
TPCI.O43	TPCI 5,90% 2020-2030	10 000	9 900	10 000	10 000	5	50 000	294,19	A	590,00	23-avr.-21	ACD
TPCI.O44	TPCI 5,80% 2020-2027	10 000	9 800	NC	9 800			289,21	A	580,00	23-avr.-21	ACD
TPCI.O45	TPCI 5,80% 2020-2027	10 000	10 000	NC	10 000			203,40	A	580,00	16-juin-21	ACD
TPCI.O46	TPCI 5,90% 2020-2030	10 000	10 000	NC	10 000			206,90	A	590,00	16-juin-21	ACD
TPCI.O47	TPCI 5,80% 2020-2027	10 000	10 000	NC	10 000			203,40	A	580,00	16-juin-21	ACD
TPNE.O1	TRESOR PUBLIC DU NIGER 6,50% 2019-2026	10 000	10 300	NC	10 300			370,41	A	650,00	28-mars-21	ACD
TPNE.O2	TRESOR PUBLIC DU NIGER 6,50% 2019 - 2026	10 000	10 300	10 300	10 300	243	2 431 500	146,03	A	650,00	1-août-21	ACD
<b>TOTAL</b>						<b>1 005 433</b>	<b>9 929 329 795</b>					

jeudi 22 octobre 2020

**OBLIGATIONS REGIONALES**

BIDC.O3	BIDC-EBID 6.50% 2014-2021	10 000	10 000	NC	10 000		43,09	S	325,00	28-mars-21	ACD
BIDC.O4	BIDC-EBID 6.10% 2017-2027	8 750	8 750	NC	8 750		187,18	A	533,75	16-juin-21	ACD
BIDC.O5	BIDC-EBID 6,40% 2019-2026	10 000	10 300	10 000	10 000	134	1 340 000	S	320,00	12-janv.-21	ACD
BOAD.O12	BOAD 5.95% 2014-2021	10 000	9 800	NC	9 800		489,33	A	595,00	26-déc.-20	ACD
CRRH.O1	CRRH-UEMOA 6.10% 2012-2022	10 000	9 925	NC	9 925		116,03	S	305,00	13-févr.-21	AC
CRRH.O2	CRRH-UEMOA 6.10% 2012-2024	10 000	10 000	NC	10 000		160,79	S	305,00	17-janv.-21	AC
CRRH.O3	CRRH-UEMOA 6% 2013-2023 (*)	10 000	10 000	NC	10 000		293,44	S	300,00	26-oct.-20	AC
CRRH.O4	CRRH-UEMOA 6% 2014-2024	10 000	9 975	NC	9 975		186,89	S	300,00	30-déc.-20	AC
CRRH.O5	CRRH-UEMOA 5.85% 2015-2025	10 000	9 999	NC	9 999		176,30	S	294,90	4-janv.-21	AC
CRRH.O6	CRRH-UEMOA 5.85% 2016-2026	10 000	9 990	NC	9 990		176,45	S	292,50	3-janv.-21	ACD
CRRH.O7	CRRH-UEMOA 5.95% 2017-2029	7 917	7 837	NC	7 837.04		202,24	S	235,52	17-nov.-20	AC
CRRH.O8	CRRH-UEMOA 5.95% 2018-2030	8 750	8 729	NC	8 729		174,96	S	260,31	21-déc.-20	AC
CRRH.O9	CRRH-UEMOA 6.05% 2018-2033	9 000	9 000	NC	9 000		182,99	S	272,25	21-déc.-20	AC
SHAF.O3	SHELTER AFRIQUE 6.6% 2014-2021	1 000	1 000	NC	1 000		9,95	S	33,27	28-févr.-21	ACD
<b>TOTAL</b>						134	1 340 000				

**OBLIGATIONS PIVEES**

BHSN.O1	DIASPORA BONDS BHS 6,25% 2019-	10 000	9 990	NC	9 990		178,08	S	315,07	10-janv.-21	ACD
FNSBC.O1	FCTC NSIA BANQUE 7 % 2020-2025	10 000	9 999	NC	9 999		67,85	T	171,50	16-déc.-20	ACD
SIFC.O1	SIFCA 6.90% 2013-2021	10 000	10 000	NC	10 000		138,95	A	676,20	8-août-21	ACD
SNLC.O1	SENELEC 6,50% 2018-2025	9 000	8 999	NC	8 999.10		40,40	S	292,50	27-mars-21	AC
SNTS.O2	SONATEL 6,50% 2020-2027	10 000	10 000	NC	10 000		164,05	S	308,01	16-janv.-21	ACD
<b>TOTAL</b>						0	0				

**SUKUK ET TITRES ASSIMILES**

SUKCI.S1	SUKUK CI 5.75% 2015-2020	10 000	9 990	NC	9 990		185,28	S	292,29	28-déc.-20	AC
SUKCI.S2	SUKUK CI 5.75% 2016-2023	10 000	10 300	NC	10 300		71,87	S	289,10	7-mars-21	ACD
SUKSN.S2	SUKUK SN 6% 2016-2026	10 000	10 300	NC	10 300		146,67	S	306,67	26-janv.-21	ACD
SUKTG.S1	SUKUK TG 6.5% 2016-2026	10 000	10 300	NC	10 300		135,58	S	377,99	17-févr.-21	ACD
<b>TOTAL</b>						0	0				
<b>TOTAL - Marché des obligations</b>						1 005 567	9 930 669 795				

Légende :  
 (##) (\*) Ex-Coupon couru (##)Cours de référence amorti / Coupon couru Ex-c (#)Ex-marge de profits  
 Cours du jour: Ouv.: Ouverture Clôt.: Clôture Moy.: Moyen  
 Type Amort: Type d'Amortissement IF: In Fine AC: Amortissement Constant AD: Amortissement Dégressif ACD: Amortissement Constant Différé  
 Période: Périodicité de paiement des coupons A: Annuelle S: Semestrielle T: Trimestrielle  
 Eché.: Échéance de paiement des intérêts  
 Mentions: NC: Non Coté Ex-c: Ex-coupon ou Ex-droit SP: Suspendu

## INFORMATIONS

### OPERATIONS EN COURS

Emetteur	Opération
TPCI	Emprunts obligataires "TPCI 5,90% 2020-2030" et "TPCI 5,80% 2020-2027" - Première cotation le 26 octobre 2020

### AVIS

Entité	N°	Nature	Objet
BRVM	176-2020	Païement Intérêts et remboursement	Païement des intérêts semestriels et remboursement partiel du capital - CRRH-UEMOA 5,95% 2017-2029

### COMMUNIQUES

Emetteur	N°	Nature	Objet
SUCRIVOIRE	20201022-5	Etats financiers	Etats financiers certifiés et approuvés - Exercice 2019 - SUCRIVOIRE CI
MOVIS CI	20201022-4	Communiqué-Avis de Convocation	Report - Assemblée Générale Mixte - MOVIS CI
MOVIS CI	20201022-3	Rapport d'activités du 1er trimestre	Rapport d'activités du 1er trimestre 2020 - MOVIS CI
MOVIS CI	20201022-2	Etats financiers	Etats financiers - Exercice 2019 - MOVIS CI
BANK OF AFRICA ML	20201022-1	Rapport d'activités du troisième trimestre	Rapport d'activités du 3ème trimestre 2020 - BOA ML
BANK OF AFRICA BN	20201022	Rapport d'activités du troisième trimestre	Rapport d'activités du 3ème trimestre 2020 - BOA BN

QUANTITES RESIDUELLES

MARCHE DES ACTIONS

Symbole	Titre	Quantité résiduelle à l'achat	Cours Achat / Vente			Quantité résiduelle à la vente	Cours de Référence
ABJC	SERVAIR ABIDJAN CI	371	800	/	860	1 033	860
BICC	BICI CI			/	5,195	100	5 320
BNBC	BERNABE CI			/	640	895	640
BOAB	BANK OF AFRICA BN	290	3,475	/	3,490	612	3 490
BOABF	BANK OF AFRICA BF	7	3,210	/	3,220	49	3 220
BOAC	BANK OF AFRICA CI	25	2,760	/	2,810	3 258	2 810
BOAM	BANK OF AFRICA ML	1 942	1,000	/	1,045	160	1 050
BOAN	BANK OF AFRICA NG	5 553	3,450	/	3,500	1 651	3 450
BOAS	BANK OF AFRICA SENEGAL	18	1,310	/	1,315	61	1 315
CABC	SICABLE CI	2 000	990	/	1,000	1 001	1 000
CBIBF	CORIS BANK INTERNATIONAL	377	7,200	/	7,295	240	7 200
CFAC	CFAO MOTORS CI	150	350	/	365	747	365
CIEC	CIE CI	30	1,050	/	1,120	1 022	1 120
ECOC	ECOBANK COTE D'IVOIRE	3	2,900	/	3,035	100	3 040
ETIT	ECOBANK TRANS. INCORP. TG			/	Marché	592 007	13
FTSC	FILTISAC CI	146	1,020	/	1,065	6 918	1 065
NEIC	NEI-CEDA CI			/	135	660	135
NSBC	NSIA BANQUE COTE D'IVOIRE	200	3,450	/			3 800
NTLC	NESTLE CI	136	235	/			235
ONTBF	ONATEL BF	100	2,810	/	2,850	982	2 850
ORGT	ORAGROUP TOGO	327	3,565	/	3,850	11 042	3 850
PALC	PALM CI	422	1,250	/	1,320	5	1 250
PRSC	TRACTAFRIC MOTORS CI			/	Marché	212	2 195
SAFC	SAFCA CI			/	275	3 475	275
SCRC	SUCRIVOIRE	4 023	450	/	460	211	460
SDCC	SODE CI	20	2,605	/	2,700	1 024	2 700
SDSC	BOLLORE	21	1,200	/	1,250	1 000	1 260
SEMC	CROWN SIEM CI	601	130	/	135	532	135
SGBC	SOCIETE GENERALE COTE D'IVOIRE	7	6,600	/	6,800	980	6 800
SHEC	VIVO ENERGY CI	26	595	/	620	8 026	620
SIBC	SOCIETE IVOIRIENNE DE BANQUE	19	2,505	/	2,540	325	2 500
SICC	SICOR CI	1	1,620	/	1,750	6	1 750
SIVC	AIR LIQUIDE CI			/	210	583	210
SLBC	SOLIBRA CI			/	45,000	10	42 500
SMBC	SMB CI	8	2,870	/	2,900	200	2 900
SNTS	SONATEL SN	49	10,500	/	10,985	1 496	11 000
SOGC	SOGB CI			/	1,920	136	1 920
SPHC	SAPH CI	1	1,255	/	1,295	369	1 280
STAC	SETAO CI	21	260	/	275	800	260
STBC	SITAB CI	30	505	/			500
SVOC	MOVIS CI			/			2 395
TTLC	TOTAL CI	200	1,110	/	1,200	3 392	1 200
TTLS	TOTAL SN	5	1,260	/	1,280	1 478	1 280
TTRC	TRITURAF CI-Ste en Liquidation			/			490
UNLC	UNILEVER CI			/	Marché	24	4 500
UNXC	UNIWAX CI	19	815	/	820	1 315	820



**QUANTITES RESIDUELLES**

**MARCHE DES DROITS**

Symbole	Titre	Quantité résiduelle à l'achat	Cours Achat / Vente	Quantité résiduelle à la vente	Cours de Référence
---------	-------	-------------------------------	---------------------	--------------------------------	--------------------

**TROISIEME COMPARTIMENT - BRVM PETITES CAPITALISATIONS**

Symbole	Titre	Quantité résiduelle à l'achat	Cours Achat / Vente	Quantité résiduelle à la vente	Cours de Référence
---------	-------	-------------------------------	---------------------	--------------------------------	--------------------

QUANTITES RESIDUELLES

MARCHE DES OBLIGATIONS

Symbole	Titre	Quantité résiduelle à l'achat	Cours Achat / Vente	Quantité résiduelle à la vente	Cours de Référence
BHSN.01	DIASPORA BONDS BHS 6,25% 2019-		/ 9,985	1 152	9 990
FNSBC.01	FCTC NSIA BANQUE 7 % 2020-2025		/ 10,000	47	9 999
SIFC.01	SIFCA 6.90% 2013-2021		/		10 000
SNLC.01	SENELEC 6,50% 2018-2025		/ 9,000	1 064	8 999
SNTS.02	SONATEL 6,50% 2020-2027	6 927	10,000 /		10 000
EOM.01	ETAT DU MALI 6.20% 2016-2023		/		4 999
EOM.02	Etat du Mali 6.50% 2017-2024		/ 8,000	40	7 920
EOM.03	ETAT DU MALI 6,50 % 2018-2025		/		9 996
EOM.04	ETAT DU MALI 6,50% 2019-2027	100	10,000 /		9 800
EOM.05	ETAT DU MALI 6,50% 2020-2028		/ 10,000	878	9 999
EOS.05	ETAT SENEGAL 6.50% 2013-2023		/		10 000
TPCI.045	TPCI 5,80% 2020-2027		/		10 000
TPCI.046	TPCI 5,90% 2020-2030		/		10 000
TPCI.047	TPCI 5,80% 2020-2027		/		10 000
TPNE.01	TRESOR PUBLIC DU NIGER 6,50% 2019-2026		/		10 300
TPNE.02	TRESOR PUBLIC DU NIGER 6,50% 2019 - 2026		/ 10,300	146	10 300
TPCI.039	TPCI 5,75% 2019 - 2026		/		10 300
TPCI.040	TPCI 5,75% 2019-2026		/		10 000
TPCI.041	TPCI 5,80% 2020-2027		/ 9,950	47 235	9 900
TPCI.042	TPCI 5,90% 2020-2030		/		10 300
TPCI.043	TPCI 5,90% 2020-2030		/ 10,000	45	10 000
TPCI.044	TPCI 5,80% 2020-2027		/		9 800
TPCI.033	TPCI 5.75% 2019-2026		/		10 000
TPCI.034	TPCI 6% 2019-2029		/ 10,000	121	10 000
TPCI.035	TPCI 5,75% 2019 - 2026		/		10 000
TPCI.036	TPCI 5,75% 2019- 2026		/		10 000
TPCI.037	TPCI 5,80% 2019-2026		/		10 000
TPCI.038	TPCI 5,75% 2019-2026		/ 9,999	690	9 999
TPCI.027	TPCI 6% 2017-2025		/		10 000
TPCI.028	TPCI 6% 2018 - 2026		/		10 300
TPCI.029	TPCI 6% 2018-2026		/		10 000
TPCI.030	TPCI 5,95% 2018-2025		/		10 000
TPCI.031	TPCI 5,75% 2019 - 2026		/		10 000
TPCI.032	TPCI 2,23% 2019-2026		/		10 000
TPCI.021	TPCI 6% 2016-2028	5 000	9,600 / 10,000	40	10 000
TPCI.022	TPCI 5.90% 2016 - 2026		/		10 000
TPCI.023	TPCI 5.90% 2016-2026		/		10 000
TPCI.024	TPCI 6.25% 2017-2029		/		10 300
TPCI.025	TPCI 5,95% 2017-2024 A	78	10,000 /		10 000
TPCI.026	TPCI 5,95% 2017-2024 B		/		10 000
TPBJ.02	TPBJ 6.50% 2018-2025		/ 10,000	630	10 300
TPCI.016	TPCI 6.55% 2014-2022		/		9 999
TPCI.017	TPCI 3% 2014-2024		/		10 000
TPCI.018	TPCI 5.85% 2014-2021		/		9 800
TPCI.019	TPCI 5.99% 2015-2025		/ 10,000	40	10 000
TPCI.020	TPCI 5.85% 2015-2022		/		9 875
TPBF.05	TPBF 6,50% 2017-2024		/		10 300
TPBF.06	TPBF 6.50% 2018-2025		/		10 000
TPBF.07	TPBF 6,50% 2018-2025		/		10 300

**jeudi 22 octobre 2020**

TPBF.O8	TPBF 6,50% 2019-2027			/			9 900
TPBF.O9	TPBF 6,50% 2019 - 2027			/			10 300
TPBJ.O1	TPBJ 6.50% 2017-2027			/			10 300
EOS.O6	ETAT SENEGAL 6.50% 2014-2021			/	3,000	1 500	3 090
EOS.O7	ETAT SENEGAL 6.30% 2015-2025			/	10,000	727	10 000
TPBF.O10	TPBF 6,50% 2020 - 2028			/			10 000
TPBF.O11	TPBF 6,50 % 2020-2028			/			10 000
TPBF.O3	TPBF 6,50% 2013-2020			/			10 000
TPBF.O4	TPBF 6.50% 2017-2027		8	10,000	/		10 000
BIDC.O3	BIDC-EBID 6.50% 2014-2021			/			10 000
BIDC.O4	BIDC-EBID 6.10% 2017-2027			/			8 750
BIDC.O5	BIDC-EBID 6,40% 2019-2026			/	10,000	2 366	10 000
BOAD.O12	BOAD 5.95% 2014-2021			/			9 800
CRRH.O1	CRRH-UEMOA 6.10% 2012-2022			/			9 925
CRRH.O2	CRRH-UEMOA 6.10% 2012-2024			/			10 000
CRRH.O9	CRRH-UEMOA 6.05% 2018-2033			/			9 000
SHAF.O3	SHELTER AFRIQUE 6.6% 2014-2021			/			1 000
CRRH.O3	CRRH-UEMOA 6% 2013-2023			/			10 000
CRRH.O4	CRRH-UEMOA 6% 2014-2024			/			9 975
CRRH.O5	CRRH-UEMOA 5.85% 2015-2025			/	9,999	275	9 999
CRRH.O6	CRRH-UEMOA 5.85% 2016-2026			/			9 990
CRRH.O7	CRRH-UEMOA 5.95% 2017-2029			/	7,837.83	20	7 837
CRRH.O8	CRRH-UEMOA 5.95% 2018-2030			/			8 729

**SUKUK ET TITRES ASSIMILES**

Symbole	Titre	Quantité résiduelle à l'achat	Cours Achat / Vente	Quantité résiduelle à la vente	Cours de Référence	
SUKCI.S1	SUKUK CI 5.75% 2015-2020		/		9 990	
SUKCI.S2	SUKUK CI 5.75% 2016-2023		/		10 300	
SUKSN.S2	SUKUK SN 6% 2016-2026		/	10,000	350	10 300
SUKTG.S1	SUKUK TG 6.5% 2016-2026		/		10 300	

**CALENDRIER DES ASSEMBLEES GENERALES**

**ANNEE : 2020**

Société	Nature	Date	Heure	Lieu
TOTAL SENEGAL S.A.	Ordinaire	30/10/2020	09:30:00	Visioconférence
MOVIS CI	Mixte	30/10/2020	09:00:00	Siège Social de MOVIS CI : Vridi, zone industrielle, Rue des Conteneurs
SAPH CI	Ordinaire	27/10/2020	09:30:00	Visioconférence
SONATEL	Extraordinaire	27/10/2020	15:00:00	Visioconférence
NESTLE CI	Mixte	21/10/2020	10:00:00	Visioconférence
SERVAIR ABIDJAN CI	Mixte	08/10/2020	11:00:00	Salon Fromager de l'hôtel IVOTEL sis au Plateau
AIR LIQUIDE CI	Ordinaire	07/10/2020	10:00:00	Salle de conférence de la CRRAE-UMOA, à Abidjan
SITAB	Mixte	30/09/2020	10:00:00	SALLE DES FÊTES de l'Hôtel Ivoire à Cocody
SOLIBRA	Ordinaire	29/09/2020	09:00:00	L'espace CRISTAL 8, rue du Chevalier de Clieu Zone 4 C « Salle PLATINIUM » ABIDJAN
BERNABE CI	Ordinaire	26/09/2020	10:00:00	Salle de conférence du Radisson Blu Hôtel situé près de l'Aéroport d'Abidjan
VIVO ENERGY CI	Ordinaire	18/09/2020	10:00:00	Visioconférence
SUCRIVOIRE	Ordinaire	28/08/2020	09:30:00	Visioconférence
FILTISAC CI	Ordinaire	20/07/2020	15:00:00	Hôtel RADISSON BLU, situé sur la Route de l'Aéroport,
CIE CI	Ordinaire	30/06/2020	08:30:00	Visioconférence
SODECI	Ordinaire	30/06/2020	10:30:00	Siège Social : 1, Avenue Christiani Treichville ABIDJAN 01 BP 1843
CFAO MOTORS CI	Ordinaire	30/06/2020	09:00:00	Siège social sis à Abidjan Treichville, 117, Boulevard de Marseille
ECOBANK TG	Mixte	30/06/2020	11:00:00	Eko Hotels & Suites, 1415 Adetokunbo Ademola Street, Victoria Island, Lagos, Nigeria
TRACTAFRIC CI	Ordinaire	30/06/2020	10:00:00	hôtel PULLMAN ABIDJAN sis au Plateau, rue Abdoulaye Fadiga
UNIWAX CI	Mixte	30/06/2020	10:00:00	Espace Latrille Event, sis à Abidjan, Cocody II-Plateaux (Carrefour Duncan)
ECOBANK CI	Ordinaire	30/06/2020	10:00:00	Hôtel Radisson Blu, sis à Abidjan Port Bouët, route de l'aéroport international Felix Houphouët Boigny
TOTAL	Ordinaire	30/06/2020	10:00:00	Siège social de la société
ORAGROUP	Ordinaire	29/06/2020	10:00:00	Hôtel 2 Février situé à la place de l'indépendance, Lomé TOGO
SETAO CI	Ordinaire	26/06/2020	10:00:00	Hôtel TIAMA (salon Ebène) - Abidjan Plateau
SMB	Ordinaire	25/06/2020	09:30:00	Abidjan-Port-Bouët, Boulevard de l'Aéroport
SOGB	Ordinaire	19/06/2020	11:00:00	Immeuble CRRAE-UEMOA sis à Abidjan Plateau
SICABLE	Ordinaire	19/06/2020	10:00:00	Hôtel TIAMA, Boulevard de la République à ABIDJAN
SOGB	Ordinaire	19/06/2020	11:00:00	Immeuble CRRAE-UEMOA sis à Abidjan Plateau (Annule et remplace celui publié le 27/05/2020))
SGB CI	Ordinaire	12/06/2020	09:00:00	Espace Latrille Events, sis à Abidjan Commune de Cocody, aux Deux-Plateaux Boulevard Latrille
NSBC	Ordinaire	12/06/2020	10:00:00	Abidjan-Plateau, 8-10 Avenue Joseph ANOMA, 01 BP 1264 Abidjan 01
NEI-CEDA CI	Ordinaire	10/06/2020	10:00:00	Hôtel TIAMA, Abidjan-Plateau
BANK OF AFRICA SN	Ordinaire	29/05/2020	09:30:00	Immeuble Elan II au 2ème Etage, Almadies, Zone 12, Route de Ngor à Dakar
SIB	Ordinaire	26/05/2020	09:00:00	Siège social par Visioconférence
BANK OF AFRICA CI	Ordinaire	22/05/2020	09:30:00	initialement prévue pour le 11 mai 2020 est reportée au 22 mai 2020 au siège social de la banque, immeuble BOA sis à Abidjan plateau, Angle Avenue Terrassons de Fougères et Rue Gourgas 01 BP 4132 - Abidjan
SGB CI	Ordinaire	16/05/2020	09:00:00	Espace latrille Events, sis à Abidjan Commune de cocody, aux Deux-Plateaux Boulevard Latrille
BANK OF AFRICA CI	Ordinaire	11/05/2020	09:30:00	Siège social de la banque, immeuble BOA sis à Abidjan plateau, Angle Avenue Terrassons de Fougères et Rue Gourgas 01 BP 4132 - Abidjan
ONATEL BF	Ordinaire	07/05/2020	09:00:00	L'Assemblée Générale Ordinaire des actionnaires de l'ONATEL SA, ne pourra se tenir physiquement. Le vote des résolutions de l'assemblée aura lieu uniquement par correspondance.
SONATEL	Mixte	04/05/2020	10:00:00	Siège social par Visioconférence
BANK OF AFRICA ML	Mixte	25/04/2020	09:30:00	Au siège, Immeuble BANK OF AFRICA, Avenue du Mali, Quartier ACI 2000 de la Banque BOA MALI

jeudi 22 octobre 2020

BANK OF AFRICA ML	Mixte	11/04/2020	09:30:00	Siège de la Banque BOA MALI
CORIS BANK INTERNATIONAL	Ordinaire	08/04/2020	09:00:00	Hôtel SOPATEL Silmandé SA
BANK OF AFRICA NG	Extraordinaire	02/04/2020	10:00:00	Centre de Formation de la BOA NIGER (BOA-Siège)
BANK OF AFRICA BN	Mixte	01/04/2020	10:00:00	NOVOTEL à Cotonou
BANK OF AFRICA BF	Ordinaire	30/03/2020	10:00:00	Salle LAICO HOTEL OUAGA 2000

# L'actualité de la BRVM sur nos plateformes digitales

## Infos BRVM

Pour recevoir les informations boursières par SMS, souscrivez :



Côte d'Ivoire : \*430#  
Bénin : \*430\*15#



Côte d'Ivoire : #139#  
Burkina Faso : \*310#



Côte d'Ivoire : \*431#  
Niger : \*512\*9#  
Togo : \*310#

## Site web

[www.brvm.org](http://www.brvm.org)



## Application Mobile

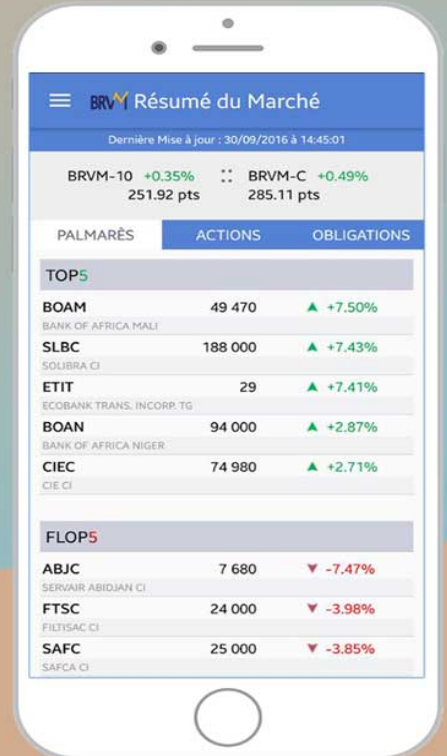

Disponible sur  
 Google play

Disponible sur  
 App Store

Nous suivre sur :

