

BRVM 10	117,25
Variation Jour	↑ 3,12 %
Variation annuelle	↓ -21,37 %



BULLETIN OFFICIEL DE LA COTE

N° 209

vendredi 30 octobre 2020

Site : www.brvm.org

BRVM Composite	128,18
Variation Jour	↑ 2,58 %
Variation annuelle	↓ -19,51 %

Evolution des indices

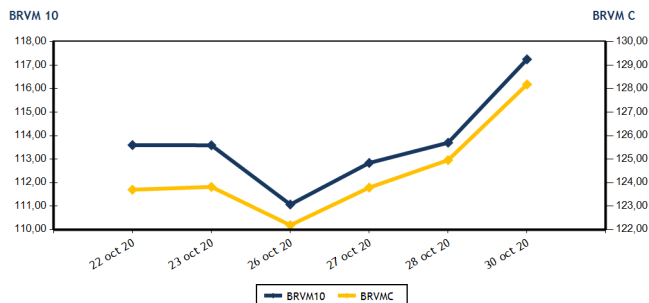

Volumes et valeurs transigés

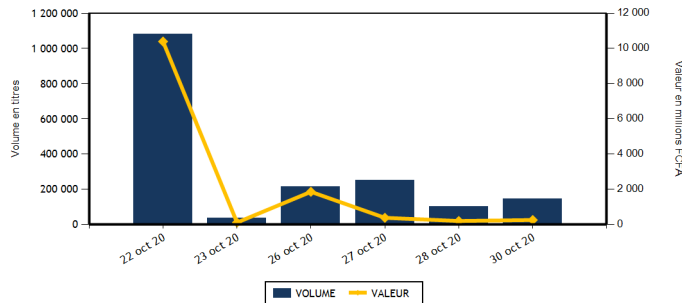

Actions	Niveau	Evol. Jour
Capitalisation boursière (FCFA)(Actions & Droits)	3 851 375 374 826	2,58 %
Volume échangé (Actions & Droits)	146 745	47,07 %
Valeur transigée (FCFA) (Actions & Droits)	251 727 695	41,89 %
Nombre de titres transigés	35	-2,78 %
Nombre de titres en hausse	18	-14,29 %
Nombre de titres en baisse	3	-57,14 %
Nombre de titres inchangés	14	75,00 %

Obligations	Niveau	Evol. Jour
Capitalisation boursière (FCFA)	5 657 559 291 643	0,00 %
Volume échangé	52	-97,24 %
Valeur transigée (FCFA)	521 200	-97,07 %
Nombre de titres transigés	2	-60,00 %
Nombre de titres en hausse	1	-66,67 %
Nombre de titres en baisse	0	-100,00 %
Nombre de titres inchangés	1	0,00 %

PLUS FORTES HAUSES

Titres	Cours	Evol. Jour	Evol. annuelle
SOGB CI (SOGC)	2 150	7,50 %	-16,67 %
UNIWAX CI (UNXC)	860	7,50 %	-50,14 %
FILTISAC CI (FTSC)	1 315	7,35 %	-23,77 %
NEI-CEDA CI (NEIC)	155	6,90 %	10,71 %
CIE CI (CIEC)	1 200	6,67 %	-25,00 %

PLUS FORTES BAISES

Titres	Cours	Evol. Jour	Evol. annuelle
SITAB CI (STBC)	485	-3,00 %	-19,83 %
BANK OF AFRICA NG (BOAN)	3 300	-2,94 %	-2,51 %
SERVAIR ABIDJAN CI (ABJC)	825	-1,79 %	-34,00 %

INDICES SECTORIELS

Base = 100 au 14 juin 1999	Nombre de sociétés	Valeur	Evol. Jour	Evol. annuelle	Volume	Valeur	PER moyen
BRVM - INDUSTRIE	12	33,59	1,91 %	-10,81 %	70 718	76 013 260	65,93
BRVM - SERVICES PUBLICS	4	358,35	5,09 %	-27,66 %	35 741	109 875 100	7,78
BRVM - FINANCES	15	53,62	1,06 %	-12,08 %	34 841	58 584 010	6,12
BRVM - TRANSPORT	2	311,87	0,00 %	-14,97 %	1 987	2 523 490	5,47
BRVM - AGRICULTURE	5	74,42	4,23 %	-13,34 %	1 498	2 555 160	7,16
BRVM - DISTRIBUTION	7	191,16	-0,06 %	-24,52 %	1 960	2 176 675	11,91
BRVM - AUTRES SECTEURS	1	320,81	0,00 %	6,12 %	0	0	4,04
BRVM - PETITES CAPITALISATIONS	-	-	-	-	-	-	-

Indicateurs	1er et 2è Comp.	BRVM PC
PER moyen du marché	9,98	
Taux de rendement moyen du marché	10,02	
Taux de rentabilité moyen du marché	15,34	
Nombre de sociétés cotées	46	
Nombre de lignes obligataires	78	
Volume moyen annuel par séance	234 931,00	
Valeur moyenne annuelle par séance	663 317 007,31	

Indicateurs	1er et 2è Comp.	BRVM PC
Ratio moyen de liquidité	3,36	
Ratio moyen de satisfaction	60,64	
Ratio moyen de tendance	1 803,51	
Ratio moyen de couverture	5,54	
Taux de rotation moyen du marché	0,01	
Prime de risque du marché	-0,98	
Nombre de SGI participantes	26	

Définitions

Volume moyen annuel par séance = Valeur annuel échangé / nombre de séances
 Valeur moyenne annuelle par séance = Valeur annuelle échangée / nombre de séances
 Ratio moyen de liquidité = Moyenne des ratios de liquidité (Titres échangés / Volume des ordres de vente)
 Ratio moyen de satisfaction = Moyenne des ratios de satisfaction (Titres échangés / Volume des ordres d'achat)
 Ratio moyen de tendance = Moyenne des ratios de tendance (Volume des ordres d'achat / Volume des ordres de vente)
 Ratio moyen de couverture = Moyenne des ratios de couverture (Volume des ordres de vente / Volume des ordres d'achat)

Taux moyen de rotation = moyenne des taux de rotation des actions cotées (volume transigé / capi flottante)
 PER moyen du marché = moyenne des PER des actions cotées ayant un PER positif
 Taux de rendement moyen = moyenne des taux de rendement des actions cotées ayant distribué un dividende
 Taux de rentabilité moyen = moyenne des taux de rentabilité des actions cotées
 Prime de risque du marché = (1 / le PER moyen du marché) - le taux de référence actuel des emprunts d'Etat



BRVM - BOURSE REGIONALE DES VALEURS MOBILIERES
 BRVM - Société Anonyme au capital de 3.062.040.000 CFA - RC : CI - ABJ - 1997 - B - 208435 - CC : 9819725 - E
 Siège Social : Abidjan - CÔTE D'IVOIRE. Adresse : 18, Rue Joseph ANOMA (Rue des Banques) - Abidjan
 Tél : +225 20 32 66 85 / 86, Fax : +225 20 32 66 84, Mail : brvm@brvm.org, Site Web : www.brvm.org

MARCHE DES ACTIONS

Symbole	Titre	Cours Précédent	Cours du jour		Variation jour	Séance de cotation		Cours Référence	Variation de l'année précédente	Dernier dividende payé		Rdt. Net	PER
			Ouv.	Clôt.		Volume	Valeur			Montant net	Date		
SECTEUR - INDUSTRIE		33,59	points	↑	1,91 %								
CABC	SICABLE CI	1 135	1 110	1 200	5,73 %	1 181	1 311 360	1 200	90,48 %	75,00	29-juil.-20	6,25 %	11,14
FTSC	FILTISAC CI	1 225	1 225	1 315	7,35 %	56 156	68 572 560	1 315	-23,77 %	125,00	6-août-20	9,51 %	10,00
NEIC	NEI-CEDA CI	145	150	155	6,90 %	6 621	1 002 755	155	10,71 %	9,00	28-juin-01		3,37
NTLC	NESTLE CI	250	265	265	6,00 %	3	795	265	-32,91 %	31,50	12-août-11		
SEMC	CROWN SIEM CI	130	135	135	3,85 %	5	675	135	3,85 %	16,92	29-sept.-17		4,93
SIVC	AIR LIQUIDE CI	185	185	185	0,00 %	153	28 305	185	0,00 %	63,00	29-sept.-17		
SLBC	SOLIBRA CI	45 000	NC	NC	0,00 %			45 000	0,00 %	1 368,00	6-juin-19	3,04 %	56,76
SMBC	SMB CI	3 115	3 200	3 200	2,73 %	51	163 200	3 200	28,00 %	450,00	30-août-19	14,06 %	433,81
STBC	SITAB CI	500	505	485	-3,00 %	1 080	528 850	485	-19,83 %	206,20	19-juin-17		1,65
TTRC	TRITURAF CI-Ste en Liquidation	490	SP	SP	0,00 %			490	0,00 %	1 440,00	19-juil.-02		
UNLC	UNILEVER CI	4 500	NC	NC	0,00 %			4 500	-5,76 %	1 233,00	9-juil.-12		
UNXC	UNIWAX CI	800	800	860	7,50 %	5 468	4 404 760	860	-50,14 %	181,80	11-juil.-19	21,14 %	5,77
TOTAL						70 718	76 013 260						65,93
SECTEUR - SERVICES PUBLICS		358,35	points	↑	5,09 %								
CIEC	CIE CI	1 125	1 125	1 200	6,67 %	8 269	9 102 595	1 200	-25,00 %	104,98	5-août-20	8,75 %	10,28
ONTBF	ONATEL BF	2 840	2 840	3 000	5,63 %	18 232	51 288 615	3 000	10,91 %	387,17	10-juin-20	12,91 %	6,78
SDCC	SODE CI	2 700	2 700	2 700	0,00 %	6 298	17 004 600	2 700	-3,57 %	292,50	25-sept.-20	10,83 %	8,23
SNTS	SONATEL SN	10 950	10 950	11 500	5,02 %	2 942	32 479 290	11 500	-32,33 %	1 225,00	20-mai-20	10,65 %	5,84
TOTAL						35 741	109 875 100						7,78
SECTEUR - FINANCES		53,62	points	↑	1,06 %								
BICC	BICI CI	6 500	NC	NC	0,00 %			6 500	-4,41 %	182,90	17-juil.-19	2,81 %	11,06
BOAB	BANK OF AFRICA BN	3 495	3 475	3 495	0,00 %	400	1 393 395	3 495	-3,19 %	436,00	15-mai-20	12,47 %	4,72
BOABF	BANK OF AFRICA BF	3 210	3 210	3 210	0,00 %	80	256 800	3 210	-15,30 %	370,00	4-mai-20	11,53 %	3,81
BOAC	BANK OF AFRICA CI	2 800	2 800	2 815	0,54 %	4 570	12 811 050	2 815	-29,54 %	315,00	15-juin-20	11,19 %	3,91
BOAM	BANK OF AFRICA ML	1 045	1 050	1 045	0,00 %	1 255	1 315 915	1 045	-9,13 %	271,00	15-mai-19	25,93 %	
BOAN	BANK OF AFRICA NG	3 400	3 400	3 300	-2,94 %	1 447	4 805 335	3 300	-2,51 %	429,66	20-mai-20	13,02 %	5,05
BOAS	BANK OF AFRICA SENEGAL	1 310	1 350	1 350	3,05 %	200	270 000	1 350	-12,62 %	161,00	19-juin-20	11,93 %	3,55
CBIBF	CORIS BANK INTERNATIONAL	7 200	7 200	7 240	0,56 %	562	4 044 255	7 240	-9,50 %	420,00	8-juil.-20	5,80 %	8,37
ECOC	ECOBANK COTE D'IVOIRE	3 200	3 100	3 400	6,25 %	1 378	4 581 700	3 400	-14,79 %	353,00	20-juil.-20	10,38 %	7,38
ETIT	ECOBANK TRANS. INCORP. TG	13	13	13	0,00 %	20 100	261 300	13	-7,14 %	1,21	28-avr.-17		1,46
NSBC	NSIA BANQUE COTE D'IVOIRE	4 000	3 950	4 000	0,00 %	730	2 906 565	4 000	-38,18 %	77,69	27-juil.-20	1,94 %	6,81
ORGT	ORAGROUP TOGO	3 850	SP	SP	0,00 %			3 850	-7,23 %	59,52	17-juil.-20	1,55 %	14,58
SAFC	SAFCA CI	275	NC	NC	0,00 %			275	-17,91 %	23,04	29-juil.-11		
SGBC	SOCIETE GENERALE COTE D'IVOIRE	6 750	6 600	6 950	2,96 %	3 731	24 970 310	6 950	-9,74 %	273,00	29-juil.-20	3,93 %	4,30
SIBC	SOCIETE IVOIRIENNE DE BANQUE	2 545	2 500	2 545	0,00 %	388	967 385	2 545	-9,75 %	270,00	19-juin-20	10,61 %	4,54
TOTAL						34 841	58 584 010						6,12
SECTEUR - TRANSPORT		311,87	points	→	0,00 %								
SDSC	BOLLORE	1 270	1 270	1 270	0,00 %	1 987	2 523 490	1 270	-15,33 %	184,00	6-juin-19	14,49 %	5,47
SVOC	MOVIS CI	2 395	SP	SP	0,00 %			2 395	0,00 %	270,00	5-juil.-99		

TOTAL	1 987	2 523 490	5,47
-------	-------	-----------	------

MARCHE DES ACTIONS

Symbole	Titre	Cours Précédent	Cours du jour		Variation jour	Séance de cotation		Cours Référence	Variation de l'année précédente	Dernier dividende payé		Rdt. Net	PER
			Ouv.	Clôt.		Volume	Valeur			Montant net	Date		
SECTEUR - AGRICULTURE		74,42	points		↑	4,23 %							
PALC	PALM CI	1 455	1 455	1 460	0,34 %	18	26 200	1 460	-19,78 %	253,47	24-sept.-18		
SCRC	SUCRIVOIRE	450	450	450	0,00 %	150	67 500	450	-25,62 %	72,00	28-sept.-18		
SICC	SICOR CI	1 750	NC	NC	0,00 %			1 750	-36,13 %	1 919,00	25-sept.-00		1,06
SOGC	SOGB CI	2 000	1 900	2 150	7,50 %	1 083	2 130 450	2 150	-16,67 %	126,00	15-juil.-20	5,86 %	10,27
SPHC	SAPH CI	1 300	1 310	1 350	3,85 %	247	331 010	1 350	3,05 %	78,00	27-sept.-18		10,14
TOTAL						1 498	2 555 160						7,16
SECTEUR - DISTRIBUTION		191,16	points		↓	-0,06 %							
ABJC	SERVAIR ABIDJAN CI	840	825	825	-1,79 %	97	80 025	825	-34,00 %	164,96	30-sept.-19	20,00 %	5,87
BNBC	BERNABE CI	620	NC	NC	0,00 %			620	-11,43 %	45,00	19-juil.-19	7,26 %	31,35
CFAC	CFAO MOTORS CI	350	350	350	0,00 %	12	4 200	350	-19,54 %	26,07	25-août-20	7,45 %	12,08
PRSC	TRACTAFRIC MOTORS CI	2 200	NC	NC	0,00 %			2 200	-18,37 %	159,30	1-sept.-20	7,24 %	12,47
SHEC	VIVO ENERGY CI	610	600	610	0,00 %	349	209 910	610	-23,75 %	64,29	2-août-19	10,54 %	7,03
TTLC	TOTAL CI	1 200	1 110	1 200	0,00 %	401	477 075	1 200	-29,41 %	113,51	25-sept.-20	9,46 %	7,39
TTLS	TOTAL SN	1 280	1 275	1 280	0,00 %	1 101	1 405 465	1 280	-24,71 %	105,30	29-juil.-19	8,23 %	7,16
TOTAL						1 960	2 176 675						11,91
AUTRES SECTEURS		320,81	points		→	0,00 %							
STAC	SETAO CI	260	NC	NC	0,00 %			260	6,12 %				4,04
TOTAL						0	0						4,04
TOTAL - Marché des actions						146 745	251 727 695						

MARCHE DES DROITS

Symbole	Titre	Cours Précédent	Cours du jour		Variation jour	Séance de cotation		Cours Référence	Variation depuis l'origine	Parité	Periode de négociation	
			Ouv.	Clôt.		Volume	Valeur				Début	fin
TOTAL												
TOTAL - Marché des droits												

TROISIEME COMPARTIMENT - BRVM PETITES CAPITALISATIONS

Symbole	Titre	Cours Précédent	Cours du jour		Variation jour	Séance de cotation		Cours Référence	Variation depuis l'origine
			Ouv.	Clôt.		Volume	Valeur		
TOTAL									
TOTAL - 3ème Compartiment - BRVM PC									

Légende:
 (#) Fractionnement du titre - Valeur théorique
 Cours du jour: Ouv.: Ouverture Clôt.: Clôture Moy.: Moyen
 Mentions : NC: Non Coté Ex-c: Ex-coupon Ex-d: Ex-droit SP: Suspendu Val-T: Valeur Théorique
 PER = Cours / BNPA selon les données disponibles Rdt. Net: Rendement net (DNPA / Cours)
 Comp.: 1 - Premier Compartiment 2 - Second Compartiment 3 - Compartiment de croissance
 Ratio de liquidité = Titres échangés / Volume des ordres de vente
 : Progression de l'indice sectoriel : Stabilité de l'indice sectoriel : Recul de l'indice sectorie

MARCHE DES OBLIGATIONS

Symbole	Titre	Valeur nominale	Cours Précédent	Cours du jour	Cours Référence	Séance de cotation Volume Valeur	Coupon couru	Coupon d'intérêt Période Montant net	Eché.	Type Amort
OBLIGATIONS D'ETAT										
EOM.01	ETAT DU MALI 6.20% 2016-2023	4 999	4 999	NC	4 999		135,86	A 309,94	23-mai-21	ACD
EOM.02	Etat du Mali 6.50% 2017-2024	8 000	7 920	NC	7 920		274,96	A 520,00	20-avr.-21	AC
EOM.03	ETAT DU MALI 6,50 % 2018-2025	10 000	9 989	NC	9 989		44,52	A 650,00	5-oct.-21	AC
EOM.04	ETAT DU MALI 6,50% 2019-2027	10 000	9 800	NC	9 800		195,89	A 650,00	12-juil.-21	AC
EOM.05	ETAT DU MALI 6,50% 2020-2028	10 000	9 999	NC	9 999		386,44	A 650,00	27-mars-21	ACD
EOS.05	ETAT SENEGAL 6.50% 2013-2023	10 000	10 000	NC	10 000		164,27	S 325,00	29-janv.-21	ACD
EOS.06	ETAT SENEGAL 6.50% 2014-2021	3 000	3 090	NC	3 090		82,66	S 97,50	27-nov.-20	ACD
EOS.07	ETAT SENEGAL 6.30% 2015-2025	10 000	10 300	10 300	10 300	4 41 200	271,97	S 316,72	25-nov.-20	ACD
TPBF.010	TPBF 6,50% 2020 - 2028	10 000	10 000	NC	10 000		71,82	S 325,00	20-mars-21	ACD
TPBF.011	TPBF 6,50 % 2020-2028	10 000	10 000	NC	10 000		199,59	S 325,00	9-janv.-21	ACD
TPBF.03	TPBF 6,50% 2013-2020	10 000	10 000	NC	10 000		272,01	S 325,00	29-nov.-20	ACD
TPBF.04	TPBF 6.50% 2017-2027	10 000	10 000	NC	10 000		162,05	S 327,67	31-janv.-21	ACD
TPBF.05	TPBF 6,50% 2017-2024	10 000	10 300	NC	10 300		218,44	S 325,00	29-déc.-20	ACD
TPBF.06	TPBF 6.50% 2018-2025	10 000	10 000	NC	10 000		261,07	S 325,00	5-déc.-20	ACD
TPBF.07	TPBF 6,50% 2018-2025	10 000	10 300	NC	10 300		296,74	S 325,00	15-nov.-20	AC
TPBF.08	TPBF 6,50% 2019-2027	10 000	9 900	NC	9 900		314,35	S 326,78	6-nov.-20	ACD
TPBF.09	TPBF 6,50% 2019 - 2027	10 000	10 300	NC	10 300		39,29	S 325,00	8-avr.-21	ACD
TPBJ.01	TPBJ 6.50% 2017-2027	10 000	10 300	NC	10 300		366,85	A 650,00	7-avr.-21	ACD
TPBJ.02	TPBJ 6.50% 2018-2025	10 000	10 300	NC	10 300		272,01	S 325,00	29-nov.-20	ACD
TPCI.016	TPCI 6.55% 2014-2022	10 000	9 999	NC	9 999		292,51	A 655,00	20-mai-21	ACD
TPCI.017	TPCI 3% 2014-2024	10 000	10 000	NC	10 000		109,02	S 150,00	19-déc.-20	ACD
TPCI.018	TPCI 5.85% 2014-2021	10 000	9 800	NC	9 800		212,58	S 292,50	19-déc.-20	ACD
TPCI.019	TPCI 5.99% 2015-2025	10 000	10 000	NC	10 000		277,35	A 599,00	14-mai-21	ACD
TPCI.020	TPCI 5.85% 2015-2022	10 000	9 875	NC	9 875		40,18	S 292,50	5-avr.-21	ACD
TPCI.021	TPCI 6% 2016-2028	10 000	10 000	NC	10 000		336,99	A 600,00	8-avr.-21	ACD
TPCI.022	TPCI 5.90% 2016 - 2026	10 000	10 000	NC	10 000		221,45	A 590,00	15-juin-21	ACD
TPCI.023	TPCI 5.90% 2016-2026	10 000	10 000	NC	10 000		560,98	A 590,00	17-nov.-20	ACD
TPCI.024	TPCI 6.25% 2017-2029	10 000	10 300	NC	10 300		51,51	S 312,50	31-mars-21	ACD
TPCI.025	TPCI 5,95% 2017-2024 A	10 000	10 000	NC	10 000		9,81	S 297,50	24-avr.-21	ACD
TPCI.026	TPCI 5,95% 2017-2024 B	10 000	10 000	NC	10 000		279,71	S 297,50	10-nov.-20	ACD
TPCI.027	TPCI 6% 2017-2025	10 000	10 000	NC	10 000		201,64	S 300,00	29-déc.-20	ACD
TPCI.028	TPCI 6% 2018 - 2026	10 000	10 300	NC	10 300		146,30	A 600,00	2-août-21	ACD
TPCI.029	TPCI 6% 2018-2026	10 000	10 000	NC	10 000		18,08	A 600,00	19-oct.-21	ACD
TPCI.030	TPCI 5,95% 2018-2025	10 000	10 000	NC	10 000		225,97	S 297,50	13-déc.-20	ACD
TPCI.031	TPCI 5,75% 2019 - 2026	10 000	10 000	NC	10 000		207,95	A 575,00	20-juin-21	ACD
TPCI.032	TPCI 2,23% 2019-2026	10 000		NC			0,00	A 0,00	20-juin-21	ACD
TPCI.033	TPCI 5.75% 2019-2026	10 000	10 000	NC	10 000		352,88	A 575,00	20-mars-21	ACD
TPCI.034	TPCI 6% 2019-2029	10 000	10 000	NC	10 000		368,22	A 600,00	20-mars-21	ACD
TPCI.035	TPCI 5,75% 2019 -2026	10 000	10 000	NC	10 000		174,86	A 575,00	11-juil.-21	ACD
TPCI.036	TPCI 5,75% 2019- 2026	10 000	10 000	NC	10 000		110,27	A 575,00	21-août-21	ACD
TPCI.037	TPCI 5,80% 2019-2026	10 000	10 000	NC	10 000		524,54	A 580,00	4-déc.-20	ACD
TPCI.038	TPCI 5,75% 2019-2026	10 000	9 999	NC	9 999		520,01	A 575,00	4-déc.-20	ACD
TPCI.039	TPCI 5,75% 2019 - 2026	10 000	10 300	NC	10 300		20,48	A 575,00	17-oct.-21	ACD
TPCI.040	TPCI 5,75% 2019-2026	10 000	10 000	NC	10 000		461,89	A 575,00	10-janv.-21	ACD
TPCI.041	TPCI 5,80% 2020-2027	10 000	9 950	NC	9 950		388,25	A 580,00	28-févr.-21	ACD
TPCI.042	TPCI 5,90% 2020-2030	10 000	10 300	NC	10 300		394,95	A 590,00	28-févr.-21	ACD
TPCI.043	TPCI 5,90% 2020-2030	10 000	10 000	NC	10 000		307,12	A 590,00	23-avr.-21	ACD
TPCI.044	TPCI 5,80% 2020-2027	10 000	9 800	NC	9 800		301,92	A 580,00	23-avr.-21	ACD
TPCI.045	TPCI 5,80% 2020-2027	10 000	10 000	NC	10 000		216,11	A 580,00	16-juin-21	ACD
TPCI.046	TPCI 5,90% 2020-2030	10 000	10 000	NC	10 000		219,84	A 590,00	16-juin-21	ACD
TPCI.047	TPCI 5,80% 2020-2027	10 000	10 000	NC	10 000		216,11	A 580,00	16-juin-21	ACD
TPCI.048	TPCI 5,80% 2020- 2027	10 000	10 000	NC	10 000		147,78	A 580,00	29-juil.-21	ACD
TPCI.049	TPCI 5,90% 2020- 2030	10 000	10 000	NC	10 000		150,33	A 590,00	29-juil.-21	ACD
TPNE.01	TRESOR PUBLIC DU NIGER 6,50% 2019-2026	10 000	9 800	NC	9 800		384,66	A 650,00	28-mars-21	ACD
TPNE.02	TRESOR PUBLIC DU NIGER 6,50% 2019 - 2026	10 000	10 300	NC	10 300		160,27	A 650,00	1-août-21	ACD
TOTAL						4	41 200			

vendredi 30 octobre 2020

OBLIGATIONS REGIONALES

BIDC.O3	BIDC-EBID 6.50% 2014-2021	10 000	10 000	NC	10 000			57,46	S	325,00	28-mars-21	ACD
BIDC.O4	BIDC-EBID 6.10% 2017-2027	8 750	9 013	NC	9 012.50			198,88	A	533,75	16-juin-21	ACD
BIDC.O5	BIDC-EBID 6,40% 2019-2026	10 000	10 000	NC	10 000			191,30	S	320,00	12-janv.-21	ACD
BOAD.O12	BOAD 5.95% 2014-2021	10 000	9 800	NC	9 800			502,34	A	595,00	26-déc.-20	ACD
CRRH.O1	CRRH-UEMOA 6.10% 2012-2022	10 000	9 925	NC	9 925			129,29	S	305,00	13-févr.-21	AC
CRRH.O2	CRRH-UEMOA 6.10% 2012-2024	10 000	10 000	NC	10 000			174,05	S	305,00	17-janv.-21	AC
CRRH.O3	CRRH-UEMOA 6% 2013-2023	10 000	10 000	NC	10 000			6,59	S	300,00	26-avr.-21	AC
CRRH.O4	CRRH-UEMOA 6% 2014-2024	10 000	9 975	NC	9 975			200,00	S	300,00	30-déc.-20	AC
CRRH.O5	CRRH-UEMOA 5.85% 2015-2025	10 000	9 999	NC	9 999			189,12	S	294,90	4-janv.-21	AC
CRRH.O6	CRRH-UEMOA 5.85% 2016-2026	10 000	9 990	NC	9 990			189,17	S	292,50	3-janv.-21	ACD
CRRH.O7	CRRH-UEMOA 5.95% 2017-2029	7 917	7 837	NC	7 837.04			212,48	S	235,52	17-nov.-20	AC
CRRH.O8	CRRH-UEMOA 5.95% 2018-2030	8 750	8 729	NC	8 729			186,34	S	260,31	21-déc.-20	AC
CRRH.O9	CRRH-UEMOA 6.05% 2018-2033	9 000	9 000	NC	9 000			194,89	S	272,25	21-déc.-20	AC
SHAF.O3	SHELTER AFRIQUE 6.6% 2014-2021	1 000	1 000	NC	1 000			11,39	S	33,27	28-févr.-21	ACD
TOTAL								0		0		

OBLIGATIONS PRIVEES

BHSN.O1	DIASPORA BONDS BHS 6,25% 2019-	10 000	9 990	NC	9 990			191,78	S	315,07	10-janv.-21	ACD
FNSBC.O1	FCTC NSIA BANQUE 7 % 2020-2025	10 000	9 999	10 000	10 000	48	480 000	82,92	T	171,50	16-déc.-20	ACD
SIFC.O1	SIFCA 6.90% 2013-2021	10 000	10 000	NC	10 000			153,77	A	676,20	8-août-21	ACD
SNLC.O1	SENELEC 6,50% 2018-2025	9 000	9 270	NC	9 270			53,33	S	292,50	27-mars-21	AC
SNTS.O2	SONATEL 6,50% 2020-2027	10 000	10 000	NC	10 000			177,44	S	308,01	16-janv.-21	ACD
TOTAL						48	480 000					

SUKUK ET TITRES ASSIMILES

SUKCI.S1	SUKUK CI 5.75% 2015-2020	10 000	9 990	NC	9 990			198,06	S	292,29	28-déc.-20	AC
SUKCI.S2	SUKUK CI 5.75% 2016-2023	10 000	10 300	NC	10 300			84,65	S	289,10	7-mars-21	ACD
SUKSN.S2	SUKUK SN 6% 2016-2026	10 000	10 300	NC	10 300			160,00	S	306,67	26-janv.-21	ACD
SUKTG.S1	SUKUK TG 6.5% 2016-2026	10 000	10 300	NC	10 300			152,02	S	377,99	17-févr.-21	ACD
TOTAL								0		0		
TOTAL - Marché des obligations						52	521 200					

Légende :
 (##) (*) Ex-Coupon couru (##) Cours de référence amorti / Coupon couru Ex-c (#) Ex-marge de profits
 Cours du jour: Ouv.: Ouverture Clôt.: Clôture Moy.: Moyen
 Type Amort: Type d'Amortissement IF: In Fine AC: Amortissement Constant AD: Amortissement Dégressif ACD: Amortissement Constant Différé
 Période: Périodicité de paiement des coupons A: Annuelle S: Semestrielle T: Trimestrielle
 Eché.: Échéance de paiement des intérêts
 Mentions: NC: Non Coté Ex-c: Ex-coupon ou Ex-droit SP: Suspendu

INFORMATIONS

OPERATIONS EN COURS

Emetteur	Opération
----------	-----------

AVIS

Entité	N°	Nature	Objet
--------	----	--------	-------

COMMUNIQUES

Emetteur	N°	Nature	Objet
SETAO CI	20201030-20	Rapport d'activités du troisième trimestre	Rapport d'activités au 3ème trimestre 2020 - SETAO CI
SAPH CI	20201030-19	Rapport d'activités du troisième trimestre	Rapport d'activités au 3ème trimestre 2020 - SAPH CI
NEI-CEDA CI	20201030-18	Rapport d'activités du troisième trimestre	Rapport d'activités au 3ème trimestre 2020 - NEI-CEDA CI
CIE CI	20201030-17	Rapport d'activités du 1er semestre	Attestation des Commissaires Aux Comptes - 1er semestre 2020 - CIE CI
CIE CI	20201030-16	Rapport d'activités du 1er semestre	Rapport d'activités au 1er semestre 2020 - CIE CI
SETAO CI	20201030-15	Rapport d'activités du 1er semestre	Rapport d'activités au 1er semestre 2020 - SETAO CI
NEI-CEDA CI	20201030-14	Rapport d'activités du 1er semestre	Rapport d'activités au 1er semestre 2020 - NEI-CEDA CI
BERNABE CI	20201030-13	Rapport d'activités du 1er semestre	Rapport d'activités du 1er semestre 2020 selon les normes IFRS - BERNABE CI
NSBC	20201030-12	Rapport d'activités du troisième trimestre	Rapport d'activités au 3ème trimestre 2020 - NSIA BANQUE CI
AIR LIQUIDE CI	20201030-11	Rapport d'activités du troisième trimestre	Rapport d'activités au 3ème trimestre 2020 - AIR LIQUIDE CI
BOLLORE TRANSPORT & LOGISTICS	20201030-10	Rapport d'activités du troisième trimestre	Rapport d'activités au 3ème trimestre 2020 - BOLLORE TRANSPORT & LOGISTICS CI
AIR LIQUIDE CI	20201030-9	Rapport d'activités du 1er semestre	Rapport d'activités du 1er semestre 2020 - AIR LIQUIDE CI
BOLLORE TRANSPORT & LOGISTICS	20201030-8	Rapport d'activités du 1er semestre	Rapport d'activités et Attestation des Commissaires Aux Comptes - 1er semestre 2020 - BOLLORE TRANSPORT & LOGISTICS CI
ORAGROUP	20201030-7	Communiqué de presse	Communiqué de presse - ORAGROUP TOGO
TOTAL	20201030-6	Rapport d'activités du troisième trimestre	Rapport d'activités au 3ème trimestre 2020 - TOTAL CI
SIB	20201030-5	Rapport d'activités du troisième trimestre	Rapport d'activités au 3ème trimestre 2020 - SIB CI
NESTLE CI	20201030-4	Rapport d'activités du troisième trimestre	Rapport d'activités au 3ème trimestre 2020 - NESTLE CI
ECOBANK CI	20201030-3	Rapport d'activités du troisième trimestre	Rapport d'activités au 3ème trimestre 2020 - ECOBANK CI
CFAO MOTORS CI	20201030-2	Rapport d'activités du 1er semestre	Rapport d'activités au 1er semestre 2020 - CFAO MOTORS CI
UNIWAX CI	20201030-1	Rapport d'activités du 1er semestre	Attestation des Commissaires Aux Comptes et rapport d'activités du 1er semestre 2020 - UNIWAX CI
BOLLORE TRANSPORT & LOGISTICS	20201030	Communiqué-Avis de Convocation	Avis de convocation - Assemblée Générale Ordinaire - BOLLORE TRANSPORT & LOGISTICS

QUANTITES RESIDUELLES

MARCHE DES ACTIONS

Symbole	Titre	Quantité résiduelle à l'achat	Cours Achat / Vente		Quantité résiduelle à la vente	Cours de Référence
ABJC	SERVAIR ABIDJAN CI	104	790	/ 825	903	825
BICC	BICI CI			/ 6,490	30	6 500
BNBC	BERNABE CI	69	600	/ 640	779	620
BOAB	BANK OF AFRICA BN	33	3,475	/ 3,495	1 163	3 495
BOABF	BANK OF AFRICA BF	1 133	3,210	/ 3,300	3 000	3 210
BOAC	BANK OF AFRICA CI	658	2,790	/ 2,815	2 993	2 815
BOAM	BANK OF AFRICA ML	440	1,055	/ 1,090	66	1 045
BOAN	BANK OF AFRICA NG	110	3,250	/ 3,300	168	3 300
BOAS	BANK OF AFRICA SENEGAL	50	1,350	/ 1,375	97	1 350
CABC	SICABLE CI	20	1,135	/ 1,200	395	1 200
CBIBF	CORIS BANK INTERNATIONAL	2 609	7,185	/ 7,240	35	7 240
CFAC	CFAO MOTORS CI	1 050	345	/ 350	2 638	350
CIEC	CIE CI	60	1,045	/ 1,200	700	1 200
ECOC	ECOBANK COTE D'IVOIRE	69	3,000	/ 3,400	1 524	3 400
ETIT	ECOBANK TRANS. INCORP. TG			/ Marché	1 438 038	13
FTSC	FILTISAC CI			/ 1,315	18	1 315
NEIC	NEI-CEDA CI	79	Marché	/		155
NSBC	NSIA BANQUE COTE D'IVOIRE	25	3,830	/ 4,000	2 560	4 000
NTLC	NESTLE CI	697	Marché	/		265
ONTBF	ONATEL BF	200	2,720	/ 3,000	335	3 000
ORGT	ORAGROUP TOGO			/		3 850
PALC	PALM CI	198	1,460	/ 1,500	4	1 460
PRSC	TRACTAFRIC MOTORS CI	10	2,160	/ 2,200	2 944	2 200
SAFC	SAFCA CI			/ 275	3 050	275
SCRC	SUCRIVOIRE	10	460	/ 470	545	450
SDCC	SODE CI	50	2,650	/ 2,700	4 503	2 700
SDSC	BOLLORE	1 510	1,200	/ 1,270	5 836	1 270
SEMC	CROWN SIEM CI	3	130	/		135
SGBC	SOCIETE GENERALE COTE D'IVOIRE	10	6,900	/ 6,950	3 115	6 950
SHEC	VIVO ENERGY CI	30	600	/ 610	5 815	610
SIBC	SOCIETE IVOIRIENNE DE BANQUE	51	2,455	/ 2,545	1 214	2 545
SICC	SICOR CI			/ 1,750	6	1 750
SIVC	AIR LIQUIDE CI	125	185	/		185
SLBC	SOLIBRA CI	10	45,000	/		45 000
SMBC	SMB CI	100	3,000	/ 3,200	199	3 200
SNTS	SONATEL SN	70	10,950	/ 11,500	16	11 500
SOGC	SOGB CI	19	2,150	/		2 150
SPHC	SAPH CI	550	1,315	/ 1,350	9	1 350
STAC	SETAO CI			/ 275	800	260
STBC	SITAB CI			/ 485	8 920	485
SVOC	MOVIS CI			/		2 395
TTLC	TOTAL CI			/ 1,200	9 663	1 200
TTLS	TOTAL SN	2 475	1,250	/ 1,280	3 558	1 280
TTRC	TRITURAF CI-Ste en Liquidation			/		490
UNLC	UNILEVER CI			/		4 500
UNXC	UNIWAX CI	100	790	/ 860	344	860

QUANTITES RESIDUELLES

MARCHE DES DROITS

Symbole	Titre	Quantité résiduelle à l'achat	Cours Achat / Vente	Quantité résiduelle à la vente	Cours de Référence
---------	-------	-------------------------------	---------------------	--------------------------------	--------------------

TROISIEME COMPARTIMENT - BRVM PETITES CAPITALISATIONS

Symbole	Titre	Quantité résiduelle à l'achat	Cours Achat / Vente	Quantité résiduelle à la vente	Cours de Référence
---------	-------	-------------------------------	---------------------	--------------------------------	--------------------

QUANTITES RESIDUELLES

MARCHE DES OBLIGATIONS

Symbole	Titre	Quantité résiduelle à l'achat	Cours Achat / Vente	Quantité résiduelle à la vente	Cours de Référence
BHSN.01	DIASPORA BONDS BHS 6,25% 2019-		/ 9,990	6 100	9 990
FNSBC.01	FCTC NSIA BANQUE 7 % 2020-2025		/ 10,000	39	10 000
SIFC.01	SIFCA 6.90% 2013-2021		/		10 000
SNLC.01	SENELEC 6,50% 2018-2025		/ 9,270	15	9 270
SNTS.02	SONATEL 6,50% 2020-2027	6 927	10,000 /		10 000
EOM.01	ETAT DU MALI 6.20% 2016-2023		/		4 999
EOM.02	Etat du Mali 6.50% 2017-2024		/ 8,000	40	7 920
EOM.03	ETAT DU MALI 6,50 % 2018-2025		/ 9,950	350	9 989
EOM.04	ETAT DU MALI 6,50% 2019-2027	100	10,000 /		9 800
EOM.05	ETAT DU MALI 6,50% 2020-2028		/ 10,000	878	9 999
EOS.05	ETAT SENEGAL 6.50% 2013-2023		/		10 000
TPNE.02	TRESOR PUBLIC DU NIGER 6,50% 2019 - 2026		/ 10,300	141	10 300
TPCI.045	TPCI 5,80% 2020-2027		/		10 000
TPCI.046	TPCI 5,90% 2020-2030		/		10 000
TPCI.047	TPCI 5,80% 2020-2027		/		10 000
TPCI.048	TPCI 5,80% 2020- 2027		/		10 000
TPCI.049	TPCI 5,90% 2020- 2030		/		10 000
TPNE.01	TRESOR PUBLIC DU NIGER 6,50% 2019-2026		/ 10,000	1 227	9 800
TPCI.039	TPCI 5,75% 2019 - 2026		/		10 300
TPCI.040	TPCI 5,75% 2019-2026		/		10 000
TPCI.041	TPCI 5,80% 2020-2027		/ 9,950	47 230	9 950
TPCI.042	TPCI 5,90% 2020-2030		/		10 300
TPCI.043	TPCI 5,90% 2020-2030		/		10 000
TPCI.044	TPCI 5,80% 2020-2027		/		9 800
TPCI.033	TPCI 5.75% 2019-2026		/		10 000
TPCI.034	TPCI 6% 2019-2029		/ 10,000	151	10 000
TPCI.035	TPCI 5,75% 2019 -2026		/		10 000
TPCI.036	TPCI 5,75% 2019- 2026		/		10 000
TPCI.037	TPCI 5,80% 2019-2026		/		10 000
TPCI.038	TPCI 5,75% 2019-2026		/ 9,999	690	9 999
TPCI.027	TPCI 6% 2017-2025		/		10 000
TPCI.028	TPCI 6% 2018 - 2026		/		10 300
TPCI.029	TPCI 6% 2018-2026		/		10 000
TPCI.030	TPCI 5,95% 2018-2025		/		10 000
TPCI.031	TPCI 5,75% 2019 - 2026		/		10 000
TPCI.032	TPCI 2,23% 2019-2026		/		10 000
TPCI.021	TPCI 6% 2016-2028		/ 10,000	35	10 000
TPCI.022	TPCI 5.90% 2016 - 2026		/ 10,000	331	10 000
TPCI.023	TPCI 5.90% 2016-2026		/		10 000
TPCI.024	TPCI 6.25% 2017-2029		/		10 300
TPCI.025	TPCI 5,95% 2017-2024 A	78	10,000 /		10 000
TPCI.026	TPCI 5,95% 2017-2024 B		/		10 000
TPBJ.02	TPBJ 6.50% 2018-2025		/ 10,000	630	10 300
TPCI.016	TPCI 6.55% 2014-2022		/		9 999
TPCI.017	TPCI 3% 2014-2024		/		10 000
TPCI.018	TPCI 5.85% 2014-2021		/		9 800
TPCI.019	TPCI 5.99% 2015-2025		/		10 000
TPCI.020	TPCI 5.85% 2015-2022		/ 10,000	100	9 875
TPBF.05	TPBF 6,50% 2017-2024		/ 10,000	36	10 300

vendredi 30 octobre 2020

TPBF.O6	TPBF 6.50% 2018-2025	/	9,990	100	10 000
TPBF.O7	TPBF 6,50% 2018-2025	/			10 300
TPBF.O8	TPBF 6,50% 2019-2027	/			9 900
TPBF.O9	TPBF 6,50% 2019 - 2027	/			10 300
TPBJ.O1	TPBJ 6.50% 2017-2027	/			10 300
EOS.O6	ETAT SENEGAL 6.50% 2014-2021	/	3,000	1 625	3 090
EOS.O7	ETAT SENEGAL 6.30% 2015-2025	/	10,300	96	10 300
TPBF.O10	TPBF 6,50% 2020 - 2028	/	9,950	300	10 000
TPBF.O11	TPBF 6,50 % 2020-2028	/			10 000
TPBF.O3	TPBF 6,50% 2013-2020	/			10 000
TPBF.O4	TPBF 6.50% 2017-2027	/	10,000	42	10 000
BIDC.O3	BIDC-EBID 6.50% 2014-2021	/	10,000	20	10 000
BIDC.O4	BIDC-EBID 6.10% 2017-2027	/			9 013
BIDC.O5	BIDC-EBID 6,40% 2019-2026	/	10,000	1 156	10 000
BOAD.O12	BOAD 5.95% 2014-2021	/			9 800
CRRH.O1	CRRH-UEMOA 6.10% 2012-2022	/			9 925
CRRH.O2	CRRH-UEMOA 6.10% 2012-2024	/			10 000
CRRH.O9	CRRH-UEMOA 6.05% 2018-2033	/			9 000
SHAF.O3	SHELTER AFRIQUE 6.6% 2014-2021	/			1 000
CRRH.O3	CRRH-UEMOA 6% 2013-2023	/			10 000
CRRH.O4	CRRH-UEMOA 6% 2014-2024	/			9 975
CRRH.O5	CRRH-UEMOA 5.85% 2015-2025	/	10,000	1 100	9 999
CRRH.O6	CRRH-UEMOA 5.85% 2016-2026	/			9 990
CRRH.O7	CRRH-UEMOA 5.95% 2017-2029	/	7,837.83	20	7 837
CRRH.O8	CRRH-UEMOA 5.95% 2018-2030	/			8 729

SUKUK ET TITRES ASSIMILES

Symbole	Titre	Quantité résiduelle à l'achat	Cours Achat / Vente	Quantité résiduelle à la vente	Cours de Référence
SUKCI.S1	SUKUK CI 5.75% 2015-2020		/		9 990
SUKCI.S2	SUKUK CI 5.75% 2016-2023		/		10 300
SUKSN.S2	SUKUK SN 6% 2016-2026		/ 10,000	50	10 300
SUKTG.S1	SUKUK TG 6.5% 2016-2026		/		10 300

CALENDRIER DES ASSEMBLEES GENERALES

ANNEE : 2020

Société	Nature	Date	Heure	Lieu
TOTAL SENEGAL S.A.	Ordinaire	27/11/2020	09:30:00	Visioconférence
BOLLORE TRANSPORT & LOGISTICS	Ordinaire	17/11/2020	10:00:00	Salle Lougah François du palais de la culture sis à Treichville, Avenue Christiani à Abidjan
NSBC	Extraordinaire	09/11/2020	11:00:00	Plateforme de conférence à distance Teams
TOTAL SENEGAL S.A.	Ordinaire	30/10/2020	09:30:00	Visioconférence
MOVIS CI	Mixte	30/10/2020	09:00:00	Siège Social de MOVIS CI : Vridi, zone industrielle, Rue des Conteneurs
SAPH CI	Ordinaire	27/10/2020	09:30:00	Visioconférence
SONATEL	Extraordinaire	27/10/2020	15:00:00	Visioconférence
NESTLE CI	Mixte	21/10/2020	10:00:00	Visioconférence
SERVAIR ABIDJAN CI	Mixte	08/10/2020	11:00:00	Salon Fromager de l'hôtel IVOTEL sis au Plateau
AIR LIQUIDE CI	Ordinaire	07/10/2020	10:00:00	Salle de conférence de la CRRAE-UMOA, à Abidjan
SITAB	Mixte	30/09/2020	10:00:00	SALLE DES FÊTES de l'Hôtel Ivoire à Cocody
SOLIBRA	Ordinaire	29/09/2020	09:00:00	L'espace CRISTAL 8, rue du Chevalier de Clieu Zone 4 C « Salle PLATINIUM » ABIDJAN
BERNABE CI	Ordinaire	26/09/2020	10:00:00	Salle de conférence du Radisson Blu Hôtel situé près de l'Aéroport d'Abidjan
VIVO ENERGY CI	Ordinaire	18/09/2020	10:00:00	Visioconférence
SUCRIVOIRE	Ordinaire	28/08/2020	09:30:00	Visioconférence
FILTISAC CI	Ordinaire	20/07/2020	15:00:00	Hôtel RADISSON BLU, situé sur la Route de l'Aéroport,
CIE CI	Ordinaire	30/06/2020	08:30:00	Visioconférence
SODECI	Ordinaire	30/06/2020	10:30:00	Siège Social : 1, Avenue Christiani Treichville ABIDJAN 01 BP 1843
CFAO MOTORS CI	Ordinaire	30/06/2020	09:00:00	Siège social sis à Abidjan Treichville, 117, Boulevard de Marseille
COBANK TG	Mixte	30/06/2020	11:00:00	Eko Hotels & Suites, 1415 Adetokunbo Ademola Street, Victoria Island, Lagos, Nigeria
TRACTAFRIC CI	Ordinaire	30/06/2020	10:00:00	hôtel PULLMAN ABIDJAN sis au Plateau, rue Abdoulaye Fadiga
UNIWAX CI	Mixte	30/06/2020	10:00:00	Espace Latrille Event, sis à Abidjan, Cocody II-Plateaux (Carrefour Duncan)
COBANK CI	Ordinaire	30/06/2020	10:00:00	Hôtel Radisson Blu, sis à Abidjan Port Bouët, route de l'aéroport international Felix Houphouët Boigny
TOTAL	Ordinaire	30/06/2020	10:00:00	Siège social de la société
ORAGROUP	Ordinaire	29/06/2020	10:00:00	Hôtel 2 Février situé à la place de l'indépendance, Lomé TOGO
SETAO CI	Ordinaire	26/06/2020	10:00:00	Hôtel TIAMA (salon Ebène) - Abidjan Plateau
SMB	Ordinaire	25/06/2020	09:30:00	Abidjan-Port-Bouët, Boulevard de l'Aéroport
SOGB	Ordinaire	19/06/2020	11:00:00	Immeuble CRRAE-UEMOA sis à Abidjan Plateau
SICABLE	Ordinaire	19/06/2020	10:00:00	Hôtel TIAMA, Boulevard de la République à ABIDJAN
SOGB	Ordinaire	19/06/2020	11:00:00	Immeuble CRRAE-UEMOA sis à Abidjan Plateau (Annule et remplace celui publié le 27/05/2020))
SGB CI	Ordinaire	12/06/2020	09:00:00	Espace Latrille Events, sis à Abidjan Commune de Cocody, aux Deux-Plateaux Boulevard Latrille
NSBC	Ordinaire	12/06/2020	10:00:00	Abidjan-Plateau, 8-10 Avenue Joseph ANOMA, 01 BP 1264 Abidjan 01
NEI-CEDA CI	Ordinaire	10/06/2020	10:00:00	Hôtel TIAMA, Abidjan-Plateau
BANK OF AFRICA SN	Ordinaire	29/05/2020	09:30:00	Immeuble Elan II au 2ème Etage, Almadies, Zone 12, Route de Ngor à Dakar
SIB	Ordinaire	26/05/2020	09:00:00	Siège social par Visioconférence
BANK OF AFRICA CI	Ordinaire	22/05/2020	09:30:00	initialement prévue pour le 11 mai 2020 est reportée au 22 mai 2020 au siège social de la banque, immeuble BOA sis à Abidjan plateau, Angle Avenue Terrassons de Fougères et Rue Gourgas 01 BP 4132 - Abidjan
SGB CI	Ordinaire	16/05/2020	09:00:00	Espace latrille Events, sis à Abidjan Commune de cocody, aux Deux-Plateaux Boulevard Latrille
BANK OF AFRICA CI	Ordinaire	11/05/2020	09:30:00	Siège social de la banque, immeuble BOA sis à Abidjan plateau, Angle Avenue Terrassons de Fougères et Rue Gourgas 01 BP 4132 - Abidjan

vendredi 30 octobre 2020

ONATEL BF	Ordinaire	07/05/2020	09:00:00	L'Assemblée Générale Ordinaire des actionnaires de l'ONATEL SA, ne pourra se tenir physiquement. Le vote des résolutions de l'assemblée aura lieu uniquement par correspondance.
SONATEL	Mixte	04/05/2020	10:00:00	Siège social par Visioconférence
BANK OF AFRICA ML	Mixte	25/04/2020	09:30:00	Au siège, Immeuble BANK OF AFRICA, Avenue du Mali, Quartier ACI 2000 de la Banque BOA MALI
BANK OF AFRICA ML	Mixte	11/04/2020	09:30:00	Siège de la Banque BOA MALI
CORIS BANK INTERNATIONAL	Ordinaire	08/04/2020	09:00:00	Hôtel SOPATEL Silmandé SA
BANK OF AFRICA NG	Extraordinaire	02/04/2020	10:00:00	Centre de Formation de la BOA NIGER (BOA-Siège)
BANK OF AFRICA BN	Mixte	01/04/2020	10:00:00	NOVOTEL à Cotonou
BANK OF AFRICA BF	Ordinaire	30/03/2020	10:00:00	Salle LAICO HOTEL OUAGA 2000

L'actualité de la BRVM sur nos plateformes digitales

Infos BRVM

Pour recevoir les informations boursières par SMS, souscrivez :



Côte d'Ivoire : *430#
Bénin : *430*15#



Côte d'Ivoire : #139#
Burkina Faso : *310#



Côte d'Ivoire : *431#
Niger : *512*9#
Togo : *310#

Site web

www.brvm.org

Application Mobile

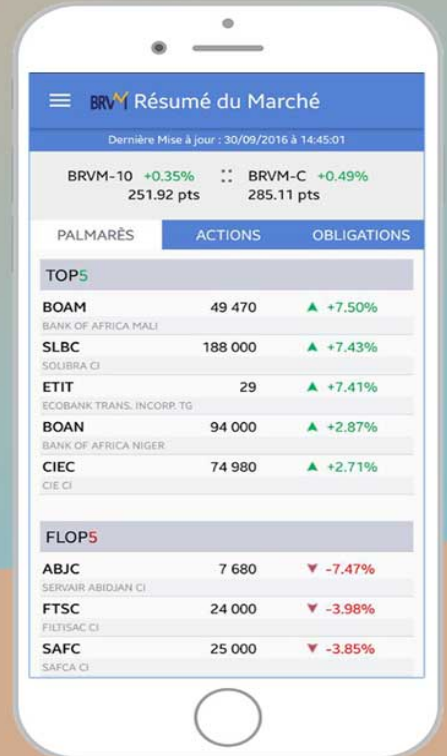

Disponible sur
 Google play
Disponible sur
 App Store



Nous suivre sur :



BOLLORE TRANSPORT & LOGISTICS COTE D'IVOIRE

Société Anonyme avec Conseil d'Administration
au capital de 10.887.060.000 FCFA
Siège social : Treichville, Avenue Christiani
01 BP 1727 ABIDJAN 01- Côte d'Ivoire
RCCM : CI-ABJ-1962B-1141

AVIS DE CONVOCAION DES ACTIONNAIRES

Par ordonnance n°1934/2020 en date du 23 juin 2020, le Président du tribunal de Commerce d'Abidjan a autorisé la prorogation jusqu'au 31 décembre 2020 du délai de tenue de l'Assemblée générale ordinaire relatif à l'exercice clos le 31 décembre 2019 de la Société BOLLORE TRANSPORT & LOGISTICS COTE D'IVOIRE.

Par conséquent, Mesdames et Messieurs les Actionnaires de la Société BOLLORE TRANSPORT & LOGISTICS COTE D'IVOIRE sont convoqués à l'assemblée générale ordinaire annuelle, qui aura lieu :

Le mardi 17 novembre 2020 à 10 heures
à la salle Lougah François du palais de la culture sis à Treichville,
Avenue Christiani à Abidjan.

à l'effet de délibérer sur l'ordre du jour suivant :

- Rapport de gestion du Conseil d'administration sur les états financiers annuels et rapports général et spécial des Commissaires aux comptes portant sur l'exercice écoulé ;
- Approbation des comptes sociaux de l'exercice clos le 31 décembre 2019 ;
- Rapport de gestion du Conseil d'administration sur les comptes consolidés de la Société relatif à l'exercice clos le 31 décembre 2019 et rapport général des Commissaires aux comptes portant sur lesdits comptes ;
- Approbation des comptes consolidés relatifs à l'exercice clos le 31 décembre 2019 conformément aux dispositions de l'article 101 de l'Acte Uniforme relatif au Droit Comptable et à l'Information Financière du Traité OHADA
- Approbation des états financiers de l'exercice clos le 31 décembre 2019 établis selon les normes IFRS conformément aux dispositions de l'article 73-1 de l'Acte Uniforme relatif au Droit Comptable et à l'Information Financière du Traité OHADA ;
- Affectation du résultat ;
- Approbation des conventions visées aux articles 438 et suivants de l'Acte Uniforme relatif au droit des sociétés commerciales et du GIE du Traité OHADA ;
- Renouvellement du mandat d'administrateur de Madame COFFI-STUDER ;
- Renouvellement du mandat d'administrateur de Monsieur Philippe LABONNE ;
- Renouvellement du mandat d'administrateur de Monsieur Vallassine DIARRASSOUBA ;
- Renouvellement du mandat d'administrateur de Monsieur AMANI KOFFI ;
- Renouvellement du mandat d'administrateur de la société BOLLORE AFRICA LOGISTICS FREIGHT SERVICES ;
- Renouvellement du mandat d'administrateur de la société FINANCIERE DE BRIEC ;
- Renouvellement du mandat d'administrateur de la SOCIETE DE PARTICIPATIONS AFRICAINES
- Pouvoir pour les formalités de publicité.

A défaut d'assister personnellement à l'assemblée, tout actionnaire peut :

- ❖ donner procuration à un autre actionnaire ou à un mandataire de son choix, ou
- ❖ voter par correspondance.

Les formules de vote par correspondance et les pouvoirs dûment remplis et signés devront être adressés au Siège Social, 01 BP 1727 ABIDJAN 01 ou remis à la Société Générale de Banques en Côte d'Ivoire au moins 72 heures avant la tenue de l'assemblée, soit plus tard le **13 novembre 2020**.

Les propriétaires d'actions nominatives devront, conformément aux statuts de la société, avoir été inscrits sur le registre de la société auprès de la SGBCI au moins trois (3) jours ouvrés avant la date de la réunion soit au plus tard le **11 novembre 2020**.

Le Bilan, les comptes de production et d'exploitation, les rapports des Commissaires aux comptes, la liste des actionnaires et le texte des résolutions proposées à cette assemblée générale ainsi que les formulaires de vote par correspondance seront tenus à la disposition des actionnaires au siège social ou dans les locaux de la SGI Société Générale de Cote d'Ivoire à compter du **30 octobre 2020**.

Cette assemblée générale se tiendra dans le strict respect des dispositions gouvernementales mises en place dans le cadre de la prévention de la COVID -19 à savoir l'application des mesures sanitaires (port de masque obligatoire, lavage des mains et maintien d'une distanciation d'au moins un mètre entre deux personnes).

Enfin, compte tenu des circonstances exceptionnelles dans lesquelles se tiendra cette assemblée générale, les actionnaires sont priés de bien vouloir noter qu'il n'y aura ni cocktail et ni distribution de gadgets au cours de ladite assemblée.

LE CONSEIL D'ADMINISTRATION

BOLLORE TRANSPORT & LOGISTICS COTE D'IVOIRE

Société Anonyme avec Conseil d'Administration

au capital de 10.887.060.000 FCFA

Siège social : Treichville, Avenue Christiani

01 BP 1727 ABIDJAN 01- Côte d'Ivoire

RCCM : CI-ABJ-1962B-1141



**PROJET DE TEXTE DES RESOLUTIONS DE L'ASSEMBLEE
GENERALE ORDINAIRE ANNUELLE
DU 17 NOVEMBRE 2020**

PREMIERE RESOLUTION

(Approbation des comptes sociaux de l'exercice clos le 31 décembre 2019)

L'assemblée générale, après avoir entendu lecture :

- du rapport de gestion du Conseil d'administration sur l'activité et la situation de la société pendant l'exercice clos le 31 décembre 2019 et sur les comptes sociaux dudit exercice ;
- du rapport général des Commissaires aux comptes sur l'exécution de leur mission de vérification et de contrôle ;

approuve dans tous ses termes le rapport de gestion et les comptes annuels dudit exercice tels qu'ils lui ont été présentés ainsi que les opérations traduites dans ces comptes et résumées dans ces rapports.

DEUXIEME RESOLUTION

(Approbation des comptes consolidés relatifs à l'exercice clos le 31 décembre 2019 conformément aux dispositions de l'article 101 de l'Acte Uniforme relatif au Droit Comptable et à la l'Information Financière du Traité OHADA)

L'assemblée générale, après avoir entendu lecture :

- du rapport de gestion du Conseil d'administration sur les comptes consolidés de la société relatif à l'exercice clos le 31 décembre 2019 ;
- du rapport des Commissaires aux comptes sur les comptes consolidés ;

approuve dans tous ses termes le rapport de gestion et les comptes consolidés dudit exercice tels qu'ils lui ont été présentés ainsi que les opérations traduites dans ces comptes et résumées dans ces rapports.

TROISIEME RESOLUTION

(Approbation des états financiers de l'exercice clos le 31 décembre 2019 établis selon les normes IFRS conformément aux dispositions de l'article 73-1 de l'Acte Uniforme relatif au Droit Comptable et à l'information Financière du Traité OHADA)

L'assemblée générale après avoir :

- pris connaissance des états financiers de l'exercice clos le 31 décembre 2019 établis selon les normes IFRS conformément aux dispositions de l'article 73-1 de l'Acte Uniforme relatif au Droit Comptable et à l'Information Financière du Traité OHADA ;
- entendu la lecture du rapport des commissaires aux comptes sur ces états financiers ;

approuve dans tous ses termes ledit rapport et les états financiers dudit exercice tels qu'ils lui ont été présentés ainsi que les opérations traduites dans ces comptes et résumées dans ce rapport.

QUATRIEME RESOLUTION

(Affectation du résultat)

L'assemblée générale approuve la proposition du Conseil d'administration et décide d'affecter le bénéfice de l'exercice clos le 31 décembre 2019, qui s'élève à un montant de **9.382.775.899 FCFA** de la façon suivante :

• Bénéfice de l'exercice	9.382.775.899 FCFA
• Augmenté du Report à nouveau antérieur, soit	5.124.370.814 FCFA

• Formant ainsi un bénéfice distribuable de	14.507.146.713 FCFA
• A la distribution d'un dividende total de	5.443.530.000 FCFA
soit 100 FCFA par action	

• Le solde, soit	9.063.616.713 FCFA

En totalité au compte « Report à nouveau ».

Le dividende brut par action est de 100 FCFA, duquel seront déduits les taxes et impôts applicables (Impôt sur les revenus de valeurs mobilières).

La mise en paiement des dividendes sera effectuée à compter de ce jour.

- le poste « report à nouveau » est porté à un montant de 9.063.616.713 FCFA

CINQUIEME RESOLUTION

(Approbation des conventions visées aux articles 438 et suivants de l'Acte Uniforme relatif au droit des Sociétés Commerciales et du GIE du Traité OHADA)

L'assemblée générale, après lecture du rapport spécial des Commissaires aux comptes sur les conventions visées aux articles 438 et suivants de l'Acte Uniforme relatif au droit des sociétés commerciales et du GIE du Traité de l'OHADA, approuve les termes dudit rapport.

SIXIEME RESOLUTION

(Renouvellement du mandat d'administrateur de Madame Martine COFFI- STUDER)

L'assemblée générale décide de renouveler le mandat d'administrateur de Madame Martine COFFI-STUDER pour une nouvelle période de deux (2) années, soit jusqu'à l'issue de l'assemblée générale ordinaire annuelle appelée à statuer sur les comptes de l'exercice clos le 31 décembre 2021.

Madame Martine COFFI- STUDER, présente, déclare accepter le nouveau mandat qui lui est confié et n'encourir aucune peine ni interdiction lui en empêchant l'exercice.

SEPTIEME RESOLUTION

(Renouvellement du mandat d'administrateur de Monsieur Vallassine DIARRASSOUBA)

L'assemblée générale décide de renouveler le mandat d'administrateur de Monsieur Vallassine DIARRASSOUBA pour une nouvelle période de deux (2) années, soit jusqu'à l'issue de l'assemblée générale ordinaire annuelle appelée à statuer sur les comptes de l'exercice clos le 31 décembre 2021.

Monsieur Vallassine DIARRASSOUBA a déclaré par avance accepter le nouveau mandat qui lui est confié et n'encourir aucune peine ni interdiction lui en empêchant l'exercice.

HUITIEME RESOLUTION

(Renouvellement du mandat d'administrateur de Monsieur AMANI KOFFI)

L'assemblée générale décide de renouveler le mandat d'administrateur de Monsieur AMANI KOFFI pour une nouvelle période de deux (2) années, soit jusqu'à l'issue de l'assemblée générale ordinaire annuelle appelée à statuer sur les comptes de l'exercice clos le 31 décembre 2021.

Monsieur AMANI KOFFI a déclaré par avance accepter le nouveau mandat qui lui est confié et n'encourir aucune peine ni interdiction lui en empêchant l'exercice.

NEUVIEME RESOLUTION

(Renouvellement du mandat d'administrateur de Monsieur Philippe LABONNE)

L'assemblée générale décide de renouveler le mandat d'administrateur de Monsieur Philippe LABONNE pour une nouvelle période de deux (2) années, soit jusqu'à l'issue de l'assemblée générale ordinaire annuelle appelée à statuer sur les comptes de l'exercice clos le 31 décembre 2021.

Monsieur Philippe LABONNE a déclaré par avance accepter le nouveau mandat qui lui est confié et n'encourir aucune peine ni interdiction lui en empêchant l'exercice.

DIXIEME RESOLUTION

(Renouvellement du mandat d'administrateur de la société BOLLORE AFRICA LOGISTICS FREIGHT SERVICES)

L'assemblée générale décide de renouveler le mandat d'administrateur de la société BOLLORE AFRICA LOGISTICS FREIGHT SERVICES pour une période de deux (2) années, soit jusqu'à l'issue de l'assemblée générale ordinaire annuelle appelée à statuer sur les comptes de l'exercice clos le 31 décembre 2021.

La société BOLLORE AFRICA LOGISTICS FREIGHT SERVICES, représentée par son représentant légal, a déclaré par avance accepter le nouveau mandat qui lui est confié et a désigné Monsieur Jean de POUILLY en qualité de représentant permanent.

Monsieur Jean de POUILLY a déclaré par avance accepter le nouveau mandat qui lui est confié et n'encourir aucune peine ni interdiction lui en empêchant l'exercice.

ONZIEME RESOLUTION

(Renouvellement du mandat d'administrateur de la SOCIETE DE PARTICIPATIONS AFRICAINES)

L'assemblée générale décide de renouveler le mandat d'administrateur de la SOCIETE DE PARTICIPATIONS AFRICAINES pour une période de deux (2) années, soit jusqu'à l'issue de l'assemblée générale ordinaire annuelle appelée à statuer sur les comptes de l'exercice clos le 31 décembre 2021.

La SOCIETE DE PARTICIPATIONS AFRICAINES, représentée par son représentant légal, a déclaré par avance accepter le nouveau mandat qui lui est confié et a désigné Monsieur Pierre BELLEROSE en qualité de représentant permanent.

Monsieur Pierre BELLEROSE a déclaré par avance accepter le nouveau mandat qui lui est confié et n'encourir aucune peine ni interdiction lui en empêchant l'exercice.

DOUZIEME RESOLUTION

(Renouvellement du mandat d'administrateur de la société FINANCIERE DE BRIEC)

L'assemblée générale décide de renouveler le mandat d'administrateur de la société FINANCIERE DE BRIEC pour une période de deux (2) années, soit jusqu'à l'issue de l'assemblée générale ordinaire annuelle appelée à statuer sur les comptes de l'exercice clos le 31 décembre 2021.

La société FINANCIERE DE BRIEC, représentée par son représentant légal, a déclaré par avance accepter le nouveau mandat qui lui est confié et a désigné Monsieur Jérôme PETIT en qualité de représentant permanent.

Monsieur Jérôme PETIT a déclaré accepter le nouveau mandat qui lui est confié et n'encourir aucune peine ni interdiction lui en empêchant l'exercice.

TREIZIEME RESOLUTION

(Pouvoir pour les formalités de publicité)

L'assemblée générale confie tous pouvoirs au porteur d'un original, d'une copie ou d'un extrait du présent procès-verbal, à l'effet d'accomplir toutes formalités de droit partout où besoin sera.

*

**