

BRVM 10	116,94
Variation Jour	↑ 1,16 %
Variation annuelle	↓ -21,57 %



BULLETIN OFFICIEL DE LA COTE

N° 213

jeudi 5 novembre 2020

Site : www.brvm.org

BRVM Composite	128,34
Variation Jour	↑ 1,21 %
Variation annuelle	↓ -19,40 %

Evolution des indices



Volumes et valeurs transigés

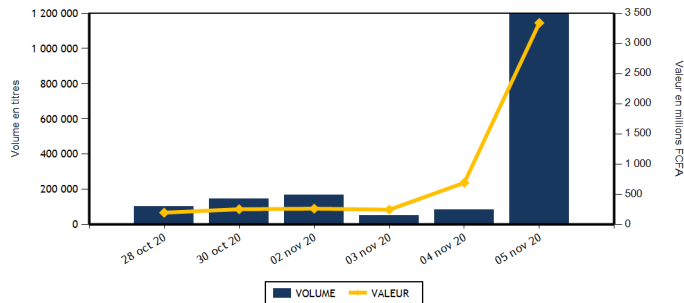

Actions	Niveau	Evol. Jour
Capitalisation boursière (FCFA)(Actions & Droits)	3 856 211 875 386	1,21 %
Volume échangé (Actions & Droits)	1 147 631	1 298,46 %
Valeur transigée (FCFA) (Actions & Droits)	2 847 030 437	324,90 %
Nombre de titres transigés	37	-2,63 %
Nombre de titres en hausse	15	-16,67 %
Nombre de titres en baisse	8	-11,11 %
Nombre de titres inchangés	14	27,27 %

Obligations	Niveau	Evol. Jour
Capitalisation boursière (FCFA)	5 657 307 398 221	-0,04 %
Volume échangé	50 110	2 196,52 %
Valeur transigée (FCFA)	493 589 500	2 252,82 %
Nombre de titres transigés	3	-62,50 %
Nombre de titres en hausse	0	-100,00 %
Nombre de titres en baisse	2	
Nombre de titres inchangés	1	0,00 %

PLUS FORTES HAUSSES

Titres	Cours	Evol. Jour	Evol. annuelle
UNIWAX CI (UNXC)	860	7,50 %	-50,14 %
ECOBANK COTE D'IVOIRE (ECOC)	3 125	7,39 %	-21,68 %
FILTISAC CI (FTSC)	1 395	7,31 %	-19,13 %
CIE CI (CIEC)	1 340	7,20 %	-16,25 %
NESTLE CI (NTLC)	320	6,67 %	-18,99 %

PLUS FORTES BAISES

Titres	Cours	Evol. Jour	Evol. annuelle
SICOR CI (SICC)	1 620	-7,43 %	-40,88 %
NEI-CEDA CI (NEIC)	125	-7,41 %	-10,71 %
SOGB CI (SOGC)	2 090	-2,79 %	-18,99 %
BANK OF AFRICA BF (BOABF)	3 250	-1,52 %	-14,25 %
VIVO ENERGY CI (SHEC)	595	-0,83 %	-25,63 %

INDICES SECTORIELS

Base = 100 au 14 juin 1999	Nombre de sociétés	Valeur	Evol. Jour	Evol. annuelle	Volume	Valeur	PER moyen
BRVM - INDUSTRIE	12	33,86	1,41 %	-10,09 %	7 002	4 390 565	65,78
BRVM - SERVICES PUBLICS	4	361,29	1,05 %	-27,07 %	1 833	12 220 415	8,11
BRVM - FINANCES	15	53,46	1,69 %	-12,35 %	1 134 679	2 824 909 762	6,12
BRVM - TRANSPORT	2	309,48	0,00 %	-15,62 %	640	804 300	5,43
BRVM - AGRICULTURE	5	75,27	-0,65 %	-12,35 %	841	1 710 720	7,16
BRVM - DISTRIBUTION	7	187,79	-0,19 %	-25,85 %	2 616	2 989 175	11,84
BRVM - AUTRES SECTEURS	1	339,32	0,00 %	12,25 %	20	5 500	4,27
BRVM - PETITES CAPITALISATIONS	-	-	-	-	-	-	-

Indicateurs	1er et 2è Comp.	BRVM PC
PER moyen du marché	10,68	
Taux de rendement moyen du marché	10,02	
Taux de rentabilité moyen du marché	14,28	
Nombre de sociétés cotées	46	
Nombre de lignes obligataires	78	
Volume moyen annuel par séance	237 568,00	
Valeur moyenne annuelle par séance	672 163 248,46	

Indicateurs	1er et 2è Comp.	BRVM PC
Ratio moyen de liquidité	25,62	
Ratio moyen de satisfaction	90,40	
Ratio moyen de tendance	352,92	
Ratio moyen de couverture	28,34	
Taux de rotation moyen du marché	0,11	
Prime de risque du marché	-0,98	
Nombre de SGI participantes	26	

Définitions

Volume moyen annuel par séance = Valeur annuel échangé / nombre de séances
 Valeur moyenne annuelle par séance = Valeur annuelle échangée / nombre de séances
 Ratio moyen de liquidité = Moyenne des ratios de liquidité (Titres échangés / Volume des ordres de vente)
 Ratio moyen de satisfaction = Moyenne des ratios de satisfaction (Titres échangés / Volume des ordres d'achat)
 Ratio moyen de tendance = Moyenne des ratios de tendance (Volume des ordres d'achat / Volume des ordres de vente)
 Ratio moyen de couverture = Moyenne des ratios de couverture (Volume des ordres de vente / Volume des ordres d'achat)

Taux moyen de rotation = moyenne des taux de rotation des actions cotées (volume transigé / capi flottante)
 PER moyen du marché = moyenne des PER des actions cotées ayant un PER positif
 Taux de rendement moyen = moyenne des taux de rendement des actions cotées ayant distribué un dividende
 Taux de rentabilité moyen = moyenne des taux de rentabilité des actions cotées
 Prime de risque du marché = (1 / le PER moyen du marché) - le taux de référence actuel des emprunts d'Etat



BRVM - BOURSE REGIONALE DES VALEURS MOBILIERES
 BRVM - Société Anonyme au capital de 3.062.040.000 CFA - RC : CI - ABJ - 1997 - B - 208435 - CC : 9819725 - E
 Siège Social : Abidjan - CÔTE D'IVOIRE. Adresse : 18, Rue Joseph ANOMA (Rue des Banques) - Abidjan
 Tél : +225 20 32 66 85 / 86, Fax : +225 20 32 66 84, Mail : brvm@brvm.org, Site Web : www.brvm.org

MARCHE DES ACTIONS

Symbole	Titre	Cours Précédent	Cours du jour		Variation jour	Séance de cotation		Cours Référence	Variation de l'année précédente	Dernier dividende payé		Rdt. Net	PER
			Ouv.	Clôt.		Volume	Valeur			Montant net	Date		
SECTEUR - INDUSTRIE		33,86	points		↑								
CABC	SICABLE CI	1 110	1 110	1 110	0,00 %	241	267 510	1 110	76,19 %	75,00	29-juil.-20	6,76 %	10,30
FTSC	FILTISAC CI	1 300	1 300	1 395	7,31 %	2 200	2 978 185	1 395	-19,13 %	125,00	6-août-20	8,96 %	10,61
NEIC	NEI-CEDA CI	135	125	125	-7,41 %	2 993	374 125	125	-10,71 %	9,00	28-juin-01		2,71
NTLC	NESTLE CI	300	320	320	6,67 %	2	640	320	-18,99 %	31,50	12-août-11		
SEMC	CROWN SIEM CI	145	145	145	0,00 %	100	14 500	145	11,54 %	16,92	29-sept.-17		5,29
SIVC	AIR LIQUIDE CI	185	185	185	0,00 %	301	55 685	185	0,00 %	63,00	29-sept.-17		
SLBC	SOLIBRA CI	45 000	NC	NC	0,00 %			45 000	0,00 %	1 368,00	6-juin-19	3,04 %	56,76
SMBC	SMB CI	3 195	NC	NC	0,00 %			3 195	27,80 %	450,00	30-août-19	14,08 %	433,14
STBC	SITAB CI	485	485	485	0,00 %	742	359 870	485	-19,83 %	206,20	19-juin-17		1,65
TTRC	TRITURAF CI-Ste en Liquidation	490	SP	SP	0,00 %			490	0,00 %	1 440,00	19-juil.-02		
UNLC	UNILEVER CI	4 500	NC	NC	0,00 %			4 500	-5,76 %	1 233,00	9-juil.-12		
UNXC	UNIWAX CI	800	800	860	7,50 %	423	340 050	860	-50,14 %	181,80	11-juil.-19	21,14 %	5,77
TOTAL						7 002	4 390 565						65,78
SECTEUR - SERVICES PUBLICS		361,29	points		↑								
CIEC	CIE CI	1 250	1 250	1 340	7,20 %	350	445 890	1 340	-16,25 %	104,98	5-août-20	7,83 %	11,48
ONTBF	ONATEL BF	2 900	2 880	2 900	0,00 %	178	504 450	2 900	7,21 %	387,17	10-juin-20	13,35 %	6,55
SDCC	SODE CI	2 785	2 785	2 790	0,18 %	430	1 199 600	2 790	-0,36 %	292,50	25-sept.-20	10,48 %	8,51
SNTS	SONATEL SN	11 500	12 000	11 600	0,87 %	875	10 070 475	11 600	-31,74 %	1 225,00	20-mai-20	10,56 %	5,90
TOTAL						1 833	12 220 415						8,11
SECTEUR - FINANCES		53,46	points		↑								
BICC	BICI CI	6 500	NC	NC	0,00 %			6 500	-4,41 %	182,90	17-juil.-19	2,81 %	11,06
BOAB	BANK OF AFRICA BN	3 490	3 490	3 550	1,72 %	613	2 152 780	3 550	-1,66 %	436,00	15-mai-20	12,28 %	4,80
BOABF	BANK OF AFRICA BF	3 300	3 250	3 250	-1,52 %	1 060	3 486 125	3 250	-14,25 %	370,00	4-mai-20	11,38 %	3,86
BOAC	BANK OF AFRICA CI	2 825	2 830	2 980	5,49 %	2 801	7 879 895	2 980	-25,41 %	315,00	15-juin-20	10,57 %	4,14
BOAM	BANK OF AFRICA ML	1 055	1 055	1 050	-0,47 %	675	711 150	1 050	-8,70 %	271,00	15-mai-19	25,81 %	
BOAN	BANK OF AFRICA NG	3 300	3 250	3 300	0,00 %	70	230 250	3 300	-2,51 %	429,66	20-mai-20	13,02 %	5,05
BOAS	BANK OF AFRICA SENEGAL	1 350	1 350	1 350	0,00 %	10	13 500	1 350	-12,62 %	161,00	19-juin-20	11,93 %	3,55
CBIBF	CORIS BANK INTERNATIONAL	7 350	7 200	7 375	0,34 %	120	864 725	7 375	-7,81 %	420,00	8-juil.-20	5,69 %	8,52
ECOC	ECOBANK COTE D'IVOIRE	2 910	2 910	3 125	7,39 %	1 000 108	2 800 335 350	3 125	-21,68 %	353,00	20-juil.-20	11,30 %	6,78
ETIT	ECOBANK TRANS. INCORP. TG	13	13	13	0,00 %	127 449	1 656 837	13	-7,14 %	1,21	28-avr.-17		1,46
NSBC	NSIA BANQUE COTE D'IVOIRE	3 800	3 700	4 000	5,26 %	1 305	5 124 825	4 000	-38,18 %	77,69	27-juil.-20	1,94 %	6,81
ORGT	ORAGROUP TOGO	3 850	NC	NC	0,00 %			3 850	-7,23 %	59,52	17-juil.-20	1,55 %	14,58
SAFC	SAFCA CI	275	275	275	0,00 %	25	6 875	275	-17,91 %	23,04	29-juil.-11		
SGBC	SOCIETE GENERALE COTE D'IVOIRE	6 750	6 750	6 800	0,74 %	312	2 112 700	6 800	-11,69 %	273,00	29-juil.-20	4,01 %	4,21
SIBC	SOCIETE IVOIRIENNE DE BANQUE	2 500	2 500	2 645	5,80 %	131	334 750	2 645	-6,21 %	270,00	19-juin-20	10,21 %	4,71
TOTAL						1 134 679	2 824 909 762						6,12
SECTEUR - TRANSPORT		309,48	points		→								
SDSC	BOLLORE	1 260	1 240	1 260	0,00 %	640	804 300	1 260	-16,00 %	184,00	6-juin-19	14,60 %	5,43
SVOC	MOVIS CI	2 395	SP	SP	0,00 %			2 395	0,00 %	270,00	5-juil.-99		

TOTAL	640	804 300	5,43
-------	-----	---------	------

MARCHE DES ACTIONS

Symbole	Titre	Cours Précédent	Cours du jour		Variation jour	Séance de cotation		Cours Référence	Variation de l'année précédente	Dernier dividende payé		Rdt. Net	PER
			Ouv.	Clôt.		Volume	Valeur			Montant net	Date		
SECTEUR - AGRICULTURE		75,27	points		↓	-0,65 %							
PALC	PALM CI	1 510	1 550	1 550	2,65 %	5	7 750	1 550	-14,84 %	253,47	24-sept.-18		
SCRC	SUCRIVOIRE	450	450	450	0,00 %	25	11 250	450	-25,62 %	72,00	28-sept.-18		
SICC	SICOR CI	1 750	1 620	1 620	-7,43 %	6	9 720	1 620	-40,88 %	1 919,00	25-sept.-00	0,98	
SOGC	SOGB CI	2 150	2 000	2 090	-2,79 %	805	1 682 000	2 090	-18,99 %	126,00	15-juil.-20	6,03 %	9,99
SPHC	SAPH CI	1 400	NC	NC	0,00 %			1 400	6,87 %	78,00	27-sept.-18		10,51
TOTAL						841	1 710 720						7,16
SECTEUR - DISTRIBUTION		187,79	points		↓	-0,19 %							
ABJC	SERVAIR ABIDJAN CI	800	800	805	0,63 %	194	156 145	805	-35,60 %	164,96	30-sept.-19	20,49 %	5,73
BNBC	BERNABE CI	625	625	625	0,00 %	50	31 250	625	-10,71 %	45,00	19-juil.-19	7,20 %	31,60
CFAC	CFAO MOTORS CI	350	NC	NC	0,00 %			350	-19,54 %	26,07	25-août-20	7,45 %	12,08
PRSC	TRACTAFRIC MOTORS CI	2 200	2 195	2 195	-0,23 %	60	131 700	2 195	-18,55 %	159,30	1-sept.-20	7,26 %	12,44
SHEC	VIVO ENERGY CI	600	595	595	-0,83 %	184	108 380	595	-25,63 %	64,29	2-août-19	10,80 %	6,86
TTLC	TOTAL CI	1 150	1 150	1 150	0,00 %	1 152	1 324 800	1 150	-32,35 %	113,51	25-sept.-20	9,87 %	7,08
TTLS	TOTAL SN	1 280	1 270	1 275	-0,39 %	976	1 236 900	1 275	-25,00 %	105,30	29-juil.-19	8,26 %	7,13
TOTAL						2 616	2 989 175						11,84
AUTRES SECTEURS		339,32	points		→	0,00 %							
STAC	SETAO CI	275	275	275	0,00 %	20	5 500	275	12,24 %				4,27
TOTAL						20	5 500						4,27
TOTAL - Marché des actions						1 147 631	2 847 030 437						

MARCHE DES DROITS

Symbole	Titre	Cours Précédent	Cours du jour		Variation jour	Séance de cotation		Cours Référence	Variation depuis l'origine	Parité	Periode de négociation	
			Ouv.	Clôt.		Volume	Valeur				Début	fin
TOTAL												
TOTAL - Marché des droits												

TROISIEME COMPARTIMENT - BRVM PETITES CAPITALISATIONS

Symbole	Titre	Cours Précédent	Cours du jour		Variation jour	Séance de cotation		Cours Référence	Variation depuis l'origine
			Ouv.	Clôt.		Volume	Valeur		
TOTAL									
TOTAL - 3ème Compartiment - BRVM PC									

Légende:
 (#) Fractionnement du titre - Valeur théorique
 Cours du jour: Ouv.: Ouverture Clôt.: Clôture Moy.: Moyen
 Mentions : NC: Non Coté Ex-c: Ex-coupon Ex-d: Ex-droit SP: Suspendu Val-T: Valeur Théorique
 PER = Cours / BNPA selon les données disponibles Rdt. Net: Rendement net (DNPA / Cours)
 Comp.: 1 - Premier Compartiment 2 - Second Compartiment 3 - Compartiment de croissance
 Ratio de liquidité = Titres échangés / Volume des ordres de vente
 : Progression de l'indice sectoriel : Stabilité de l'indice sectoriel : Recul de l'indice sectorie

MARCHE DES OBLIGATIONS

Symbole	Titre	Valeur nominale	Cours Précédent	Cours du jour	Cours Référence	Séance de cotation		Coupon couru	Coupon d'intérêt		Type Amort	
						Volume	Valeur		Période	Montant net	Eché.	
OBLIGATIONS D'ETAT												
EOM.O1	ETAT DU MALI 6.20% 2016-2023	4 999	4 999	NC	4 999			140,96	A	309,94	23-mai-21	ACD
EOM.O2	Etat du Mali 6.50% 2017-2024	8 000	7 920	NC	7 920			283,51	A	520,00	20-avr.-21	AC
EOM.O3	ETAT DU MALI 6,50 % 2018-2025	10 000	9 989	NC	9 989			55,21	A	650,00	5-oct.-21	AC
EOM.O4	ETAT DU MALI 6,50% 2019-2027	10 000	9 800	NC	9 800			206,58	A	650,00	12-juil.-21	AC
EOM.O5	ETAT DU MALI 6,50% 2020-2028	10 000	9 999	NC	9 999			397,12	A	650,00	27-mars-21	ACD
EOS.O5	ETAT SENEGAL 6.50% 2013-2023	10 000	10 000	NC	10 000			174,86	S	325,00	29-janv.-21	ACD
EOS.O6	ETAT SENEGAL 6.50% 2014-2021	3 000	3 000	NC	3 000			85,84	S	97,50	27-nov.-20	ACD
EOS.O7	ETAT SENEGAL 6.30% 2015-2025	10 000	10 300	NC	10 300			282,30	S	316,72	25-nov.-20	ACD
TPBF.O10	TPBF 6,50% 2020 - 2028	10 000	10 000	NC	10 000			82,60	S	325,00	20-mars-21	ACD
TPBF.O11	TPBF 6,50 % 2020-2028	10 000	10 000	9 900	9 900	30	297 000	210,19	S	325,00	9-janv.-21	ACD
TPBF.O3	TPBF 6,50% 2013-2020	10 000	10 000	NC	10 000			282,61	S	325,00	29-nov.-20	ACD
TPBF.O4	TPBF 6.50% 2017-2027	10 000	10 000	NC	10 000			172,74	S	327,67	31-janv.-21	ACD
TPBF.O5	TPBF 6,50% 2017-2024	10 000	10 300	NC	10 300			229,10	S	325,00	29-déc.-20	ACD
TPBF.O6	TPBF 6.50% 2018-2025	10 000	10 300	NC	10 300			271,72	S	325,00	5-déc.-20	ACD
TPBF.O7	TPBF 6,50% 2018-2025	10 000	10 300	NC	10 300			307,34	S	325,00	15-nov.-20	AC
TPBF.O8	TPBF 6,50% 2019-2027	10 000	9 900	NC	9 900			325,00	S	326,78	6-nov.-20	ACD
TPBF.O9	TPBF 6,50% 2019 - 2027	10 000	10 300	NC	10 300			50,00	S	325,00	8-avr.-21	ACD
TPBJ.O1	TPBJ 6.50% 2017-2027	10 000	10 300	NC	10 300			377,53	A	650,00	7-avr.-21	ACD
TPBJ.O2	TPBJ 6.50% 2018-2025	10 000	10 000	10 000	10 000	80	792 500	282,61	S	325,00	29-nov.-20	ACD
TPCI.O16	TPCI 6.55% 2014-2022	10 000	10 000	NC	10 000			303,27	A	655,00	20-mai-21	ACD
TPCI.O17	TPCI 3% 2014-2024	10 000	10 000	NC	10 000			113,93	S	150,00	19-déc.-20	ACD
TPCI.O18	TPCI 5.85% 2014-2021	10 000	9 800	NC	9 800			222,17	S	292,50	19-déc.-20	ACD
TPCI.O19	TPCI 5.99% 2015-2025	10 000	10 000	NC	10 000			287,19	A	599,00	14-mai-21	ACD
TPCI.O20	TPCI 5.85% 2015-2022	10 000	10 000	9 850	9 850	50 000	492 500 000	49,82	S	292,50	5-avr.-21	ACD
TPCI.O21	TPCI 6% 2016-2028	10 000	10 000	NC	10 000			346,85	A	600,00	8-avr.-21	ACD
TPCI.O22	TPCI 5.90% 2016 - 2026	10 000	10 000	NC	10 000			231,15	A	590,00	15-juin-21	ACD
TPCI.O23	TPCI 5.90% 2016-2026	10 000	10 000	NC	10 000			570,66	A	590,00	17-nov.-20	ACD
TPCI.O24	TPCI 6.25% 2017-2029	10 000	10 300	NC	10 300			61,81	S	312,50	31-mars-21	ACD
TPCI.O25	TPCI 5,95% 2017-2024 A	10 000	10 000	NC	10 000			19,62	S	297,50	24-avr.-21	ACD
TPCI.O26	TPCI 5,95% 2017-2024 B	10 000	10 000	NC	10 000			289,42	S	297,50	10-nov.-20	ACD
TPCI.O27	TPCI 6% 2017-2025	10 000	10 000	NC	10 000			211,48	S	300,00	29-déc.-20	ACD
TPCI.O28	TPCI 6% 2018 - 2026	10 000	10 300	NC	10 300			156,16	A	600,00	2-août-21	ACD
TPCI.O29	TPCI 6% 2018-2026	10 000	10 000	NC	10 000			27,95	A	600,00	19-oct.-21	ACD
TPCI.O30	TPCI 5,95% 2018-2025	10 000	10 000	NC	10 000			235,72	S	297,50	13-déc.-20	ACD
TPCI.O31	TPCI 5,75% 2019 - 2026	10 000	10 000	NC	10 000			217,40	A	575,00	20-juin-21	ACD
TPCI.O32	TPCI 2,23% 2019-2026	10 000		NC				0,00	A	0,00	20-juin-21	ACD
TPCI.O33	TPCI 5.75% 2019-2026	10 000	10 000	NC	10 000			362,33	A	575,00	20-mars-21	ACD
TPCI.O34	TPCI 6% 2019-2029	10 000	10 000	NC	10 000			378,08	A	600,00	20-mars-21	ACD
TPCI.O35	TPCI 5,75% 2019 -2026	10 000	10 000	NC	10 000			184,32	A	575,00	11-juil.-21	ACD
TPCI.O36	TPCI 5,75% 2019- 2026	10 000	10 000	NC	10 000			119,73	A	575,00	21-août-21	ACD
TPCI.O37	TPCI 5,80% 2019-2026	10 000	10 000	NC	10 000			534,04	A	580,00	4-déc.-20	ACD
TPCI.O38	TPCI 5,75% 2019-2026	10 000	10 000	NC	10 000			529,44	A	575,00	4-déc.-20	ACD
TPCI.O39	TPCI 5,75% 2019 - 2026	10 000	10 300	NC	10 300			29,93	A	575,00	17-oct.-21	ACD
TPCI.O40	TPCI 5,75% 2019-2026	10 000	10 000	NC	10 000			471,31	A	575,00	10-janv.-21	ACD
TPCI.O41	TPCI 5,80% 2020-2027	10 000	9 950	NC	9 950			397,76	A	580,00	28-févr.-21	ACD
TPCI.O42	TPCI 5,90% 2020-2030	10 000	10 300	NC	10 300			404,62	A	590,00	28-févr.-21	ACD
TPCI.O43	TPCI 5,90% 2020-2030	10 000	10 000	NC	10 000			316,82	A	590,00	23-avr.-21	ACD
TPCI.O44	TPCI 5,80% 2020-2027	10 000	9 800	NC	9 800			311,45	A	580,00	23-avr.-21	ACD
TPCI.O45	TPCI 5,80% 2020-2027	10 000	10 000	NC	10 000			225,64	A	580,00	16-juin-21	ACD
TPCI.O46	TPCI 5,90% 2020-2030	10 000	10 000	NC	10 000			229,53	A	590,00	16-juin-21	ACD
TPCI.O47	TPCI 5,80% 2020-2027	10 000	10 000	NC	10 000			225,64	A	580,00	16-juin-21	ACD
TPCI.O48	TPCI 5,80% 2020- 2027	10 000	10 000	NC	10 000			157,32	A	580,00	29-juil.-21	ACD
TPCI.O49	TPCI 5,90% 2020- 2030	10 000	10 000	NC	10 000			160,03	A	590,00	29-juil.-21	ACD
TPNE.O1	TRESOR PUBLIC DU NIGER 6,50% 2019-2026	10 000	9 800	NC	9 800			395,34	A	650,00	28-mars-21	ACD
TPNE.O2	TRESOR PUBLIC DU NIGER 6,50% 2019 - 2026	10 000	10 300	NC	10 300			170,96	A	650,00	1-août-21	ACD
TOTAL						50 110	493 589 500					

jeudi 5 novembre 2020

OBLIGATIONS REGIONALES

BIDC.O3	BIDC-EBID 6.50% 2014-2021	10 000	10 000	NC	10 000	68,23	S	325,00	28-mars-21	ACD
BIDC.O4	BIDC-EBID 6.10% 2017-2027	8 750	9 013	NC	9 012.50	207,65	A	533,75	16-juin-21	ACD
BIDC.O5	BIDC-EBID 6,40% 2019-2026	10 000	10 300	NC	10 300	201,74	S	320,00	12-janv.-21	ACD
BOAD.O12	BOAD 5.95% 2014-2021	10 000	9 800	NC	9 800	512,09	A	595,00	26-déc.-20	ACD
CRRH.O1	CRRH-UEMOA 6.10% 2012-2022	10 000	9 925	NC	9 925	139,24	S	305,00	13-févr.-21	AC
CRRH.O2	CRRH-UEMOA 6.10% 2012-2024	10 000	10 000	NC	10 000	183,99	S	305,00	17-janv.-21	AC
CRRH.O3	CRRH-UEMOA 6% 2013-2023	10 000	10 000	NC	10 000	16,48	S	300,00	26-avr.-21	AC
CRRH.O4	CRRH-UEMOA 6% 2014-2024	10 000	9 975	NC	9 975	209,84	S	300,00	30-déc.-20	AC
CRRH.O5	CRRH-UEMOA 5.85% 2015-2025	10 000	9 999	NC	9 999	198,74	S	294,90	4-janv.-21	AC
CRRH.O6	CRRH-UEMOA 5.85% 2016-2026	10 000	9 990	NC	9 990	198,71	S	292,50	3-janv.-21	ACD
CRRH.O7	CRRH-UEMOA 5.95% 2017-2029	7 917	7 837	NC	7 837.04	220,16	S	235,52	17-nov.-20	AC
CRRH.O8	CRRH-UEMOA 5.95% 2018-2030	8 750	8 729	NC	8 729	194,88	S	260,31	21-déc.-20	AC
CRRH.O9	CRRH-UEMOA 6.05% 2018-2033	9 000	9 000	NC	9 000	203,82	S	272,25	21-déc.-20	AC
SHAF.O3	SHELTER AFRIQUE 6.6% 2014-2021	1 000	1 000	NC	1 000	12,48	S	33,27	28-févr.-21	ACD
TOTAL						0		0		

OBLIGATIONS PRIVEES

BHSN.O1	DIASPORA BONDS BHS 6,25% 2019-	10 000	9 990	NC	9 990	202,06	S	315,07	10-janv.-21	ACD
FNSBC.O1	FCTC NSIA BANQUE 7 % 2020-2025	10 000	10 000	NC	10 000	94,23	T	171,50	16-déc.-20	ACD
SIFC.O1	SIFCA 6.90% 2013-2021	10 000	10 000	NC	10 000	164,88	A	676,20	8-août-21	ACD
SNLC.O1	SENELEC 6,50% 2018-2025	9 000	9 270	NC	9 270	63,02	S	292,50	27-mars-21	AC
SNTS.O2	SONATEL 6,50% 2020-2027	10 000	10 000	NC	10 000	187,48	S	308,01	16-janv.-21	ACD
TOTAL						0		0		

SUKUK ET TITRES ASSIMILES

SUKCI.S1	SUKUK CI 5.75% 2015-2020	10 000	9 990	NC	9 990	207,64	S	292,29	28-déc.-20	AC
SUKCI.S2	SUKUK CI 5.75% 2016-2023	10 000	10 300	NC	10 300	94,24	S	289,10	7-mars-21	ACD
SUKSN.S2	SUKUK SN 6% 2016-2026	10 000	10 300	NC	10 300	170,00	S	306,67	26-janv.-21	ACD
SUKTG.S1	SUKUK TG 6.5% 2016-2026	10 000	10 300	NC	10 300	164,35	S	377,99	17-févr.-21	ACD
TOTAL						0		0		
TOTAL - Marché des obligations						50 110		493 589 500		

Légende :
 (##) (*) Ex-Coupon couru (##)Cours de référence amorti / Coupon couru Ex-c (#)Ex-marge de profits
 Cours du jour: Ouv.: Ouverture Clôt.: Clôture Moy.: Moyen
 Type Amort: Type d'Amortissement IF: In Fine AC: Amortissement Constant AD: Amortissement Dégressif ACD: Amortissement Constant Différé
 Période: Périodicité de paiement des coupons A: Annuelle S: Semestrielle T: Trimestrielle
 Eché.: Échéance de paiement des intérêts
 Mentions: NC: Non Coté Ex-c: Ex-coupon ou Ex-droit SP: Suspendu

INFORMATIONS

OPERATIONS EN COURS

Emetteur	Opération
----------	-----------

AVIS

Entité	N°	Nature	Objet
--------	----	--------	-------

COMMUNIQUES

Emetteur	N°	Nature	Objet
NSBC	20201105-2	Notation Financière	Notation financière - NSIA BANQUE CI
BANK OF AFRICA SN	20201105-1	Notation Financière	Notation financière - BOA SENEGAL
BOLLORE TRANSPORT & LOGISTICS	20201105	Communiqué-Avis de Convocation	Avis de convocation - Assemblée Générale Ordinaire - BOLLORE TRANSPORT & LOGISTICS CI

QUANTITES RESIDUELLES

MARCHE DES ACTIONS

Symbole	Titre	Quantité résiduelle à l'achat	Cours Achat / Vente			Quantité résiduelle à la vente	Cours de Référence
ABJC	SERVAIR ABIDJAN CI	20	800	/	805	75	805
BICC	BICI CI			/	Marché	1 000	6 500
BNBC	BERNABE CI	5	595	/	625	226	625
BOAB	BANK OF AFRICA BN	202	3,495	/	3,550	458	3 550
BOABF	BANK OF AFRICA BF	15	3,250	/	3,300	2 298	3 250
BOAC	BANK OF AFRICA CI	4	2,825	/	2,980	1 226	2 980
BOAM	BANK OF AFRICA ML	55	1,005	/	1,020	50	1 050
BOAN	BANK OF AFRICA NG	125	3,300	/	3,400	5	3 300
BOAS	BANK OF AFRICA SENEGAL	418	1,350	/	1,390	360	1 350
CABC	SICABLE CI			/	1,110	259	1 110
CBIBF	CORIS BANK INTERNATIONAL	4	7,375	/	7,500	123	7 375
CFAC	CFAO MOTORS CI	227	350	/	365	435	350
CIEC	CIE CI	20	1,250	/	1,340	617	1 340
ECOC	ECOBANK COTE D'IVOIRE	100	3,005	/	3,125	19	3 125
ETIT	ECOBANK TRANS. INCORP. TG			/	Marché	797 117	13
FTSC	FILTISAC CI	1	1,300	/	1,395	870	1 395
NEIC	NEI-CEDA CI	150	130	/	145	800	125
NSBC	NSIA BANQUE COTE D'IVOIRE	45	3,750	/	4,000	1 905	4 000
NTLC	NESTLE CI	194	Marché	/			320
ONTBF	ONATEL BF	100	2,850	/	2,900	222	2 900
ORGT	ORAGROUP TOGO			/	Marché	450	3 850
PALC	PALM CI	25	1,525	/	1,610	40	1 550
PRSC	TRACTAFRIC MOTORS CI			/	2,190	196	2 195
SAFC	SAFCA CI			/	275	2 840	275
SCRC	SUCRIVOIRE	743	450	/	475	246	450
SDCC	SODE CI	100	2,705	/	2,790	287	2 790
SDSC	BOLLORE	410	1,240	/	1,260	5 228	1 260
SEMC	CROWN SIEM CI	1	135	/	145	898	145
SGBC	SOCIETE GENERALE COTE D'IVOIRE	300	6,600	/	6,800	4 435	6 800
SHEC	VIVO ENERGY CI	112	590	/	595	296	595
SIBC	SOCIETE IVOIRIENNE DE BANQUE	51	2,500	/	2,645	20	2 645
SICC	SICOR CI			/			1 620
SIVC	AIR LIQUIDE CI	688	175	/	185	237	185
SLBC	SOLIBRA CI	10	45,000	/			45 000
SMBC	SMB CI	25	3,110	/	3,185	350	3 195
SNTS	SONATEL SN	8	11,480	/	11,600	147	11 600
SOGC	SOGB CI			/	2,090	41	2 090
SPHC	SAPH CI	344	1,380	/	1,400	1 302	1 400
STAC	SETAO CI			/	275	702	275
STBC	SITAB CI	7 600	475	/	485	4 258	485
SVOC	MOVIS CI			/			2 395
TTLC	TOTAL CI	300	1,120	/	1,150	5 838	1 150
TTLS	TOTAL SN	4 452	1,270	/	1,275	67	1 275
TTRC	TRITURAF CI-Ste en Liquidation			/			490
UNLC	UNILEVER CI			/	Marché	24	4 500
UNXC	UNIWAX CI	301	800	/	860	10	860

QUANTITES RESIDUELLES

MARCHE DES DROITS

Symbole	Titre	Quantité résiduelle à l'achat	Cours Achat / Vente	Quantité résiduelle à la vente	Cours de Référence
---------	-------	-------------------------------	---------------------	--------------------------------	--------------------

TROISIEME COMPARTIMENT - BRVM PETITES CAPITALISATIONS

Symbole	Titre	Quantité résiduelle à l'achat	Cours Achat / Vente	Quantité résiduelle à la vente	Cours de Référence
---------	-------	-------------------------------	---------------------	--------------------------------	--------------------

QUANTITES RESIDUELLES

MARCHE DES OBLIGATIONS

Symbole	Titre	Quantité résiduelle à l'achat	Cours Achat / Vente	Quantité résiduelle à la vente	Cours de Référence
BHSN.01	DIASPORA BONDS BHS 6,25% 2019-		/ 9,900	1 567	9 990
FNSBC.01	FCTC NSIA BANQUE 7 % 2020-2025		/ 10,000	56	10 000
SIFC.01	SIFCA 6.90% 2013-2021		/		10 000
SNLC.01	SENELEC 6,50% 2018-2025		/		9 270
SNTS.02	SONATEL 6,50% 2020-2027	6 917	10,000 /		10 000
EOM.01	ETAT DU MALI 6.20% 2016-2023		/		4 999
EOM.02	Etat du Mali 6.50% 2017-2024		/ 8,000	40	7 920
EOM.03	ETAT DU MALI 6,50 % 2018-2025		/ 9,990	30	9 989
EOM.04	ETAT DU MALI 6,50% 2019-2027		/		9 800
EOM.05	ETAT DU MALI 6,50% 2020-2028		/ 10,000	878	9 999
EOS.05	ETAT SENEGAL 6.50% 2013-2023		/		10 000
TPNE.02	TRESOR PUBLIC DU NIGER 6,50% 2019 - 2026		/ 10,300	136	10 300
TPCI.045	TPCI 5,80% 2020-2027		/		10 000
TPCI.046	TPCI 5,90% 2020-2030		/		10 000
TPCI.047	TPCI 5,80% 2020-2027		/		10 000
TPCI.048	TPCI 5,80% 2020- 2027		/		10 000
TPCI.049	TPCI 5,90% 2020- 2030		/		10 000
TPNE.01	TRESOR PUBLIC DU NIGER 6,50% 2019-2026		/		9 800
TPCI.039	TPCI 5,75% 2019 - 2026		/		10 300
TPCI.040	TPCI 5,75% 2019-2026		/		10 000
TPCI.041	TPCI 5,80% 2020-2027		/ 9,900	20 700	9 950
TPCI.042	TPCI 5,90% 2020-2030		/		10 300
TPCI.043	TPCI 5,90% 2020-2030		/		10 000
TPCI.044	TPCI 5,80% 2020-2027		/		9 800
TPCI.033	TPCI 5.75% 2019-2026		/		10 000
TPCI.034	TPCI 6% 2019-2029		/ 10,000	151	10 000
TPCI.035	TPCI 5,75% 2019 -2026		/		10 000
TPCI.036	TPCI 5,75% 2019- 2026		/		10 000
TPCI.037	TPCI 5,80% 2019-2026		/		10 000
TPCI.038	TPCI 5,75% 2019-2026		/		10 000
TPCI.027	TPCI 6% 2017-2025		/		10 000
TPCI.028	TPCI 6% 2018 - 2026		/		10 300
TPCI.029	TPCI 6% 2018-2026	10	10,000 /		10 000
TPCI.030	TPCI 5,95% 2018-2025		/		10 000
TPCI.031	TPCI 5,75% 2019 - 2026		/		10 000
TPCI.032	TPCI 2,23% 2019-2026		/		10 000
TPCI.021	TPCI 6% 2016-2028		/ 10,000	7	10 000
TPCI.022	TPCI 5.90% 2016 - 2026		/		10 000
TPCI.023	TPCI 5.90% 2016-2026		/		10 000
TPCI.024	TPCI 6.25% 2017-2029		/		10 300
TPCI.025	TPCI 5,95% 2017-2024 A	78	10,000 /		10 000
TPCI.026	TPCI 5,95% 2017-2024 B		/		10 000
TPBJ.02	TPBJ 6.50% 2018-2025		/ 10,000	1 366	10 000
TPCI.016	TPCI 6.55% 2014-2022		/		10 000
TPCI.017	TPCI 3% 2014-2024		/		10 000
TPCI.018	TPCI 5.85% 2014-2021		/		9 800
TPCI.019	TPCI 5.99% 2015-2025		/		10 000
TPCI.020	TPCI 5.85% 2015-2022		/		9 850
TPBF.05	TPBF 6,50% 2017-2024		/		10 300

jeudi 5 novembre 2020

TPBF.O6	TPBF 6.50% 2018-2025		/			10 300
TPBF.O7	TPBF 6,50% 2018-2025		/			10 300
TPBF.O8	TPBF 6,50% 2019-2027		/			9 900
TPBF.O9	TPBF 6,50% 2019 - 2027		/			10 300
TPBJ.O1	TPBJ 6.50% 2017-2027		/			10 300
EOS.O6	ETAT SENEGAL 6.50% 2014-2021		/	3,000	1 380	3 000
EOS.O7	ETAT SENEGAL 6.30% 2015-2025		/			10 300
TPBF.O10	TPBF 6,50% 2020 - 2028		/	9,900	56	10 000
TPBF.O11	TPBF 6,50 % 2020-2028		/			9 900
TPBF.O3	TPBF 6,50% 2013-2020		/			10 000
TPBF.O4	TPBF 6.50% 2017-2027		/	10,000	42	10 000
BIDC.O3	BIDC-EBID 6.50% 2014-2021		/			10 000
BIDC.O4	BIDC-EBID 6.10% 2017-2027		/			9 013
BIDC.O5	BIDC-EBID 6,40% 2019-2026		/			10 300
BOAD.O12	BOAD 5.95% 2014-2021		/			9 800
CRRH.O1	CRRH-UEMOA 6.10% 2012-2022		/			9 925
CRRH.O2	CRRH-UEMOA 6.10% 2012-2024		/			10 000
CRRH.O9	CRRH-UEMOA 6.05% 2018-2033		/			9 000
SHAF.O3	SHELTER AFRIQUE 6.6% 2014-2021		/			1 000
CRRH.O3	CRRH-UEMOA 6% 2013-2023		/			10 000
CRRH.O4	CRRH-UEMOA 6% 2014-2024		/			9 975
CRRH.O5	CRRH-UEMOA 5.85% 2015-2025		/	10,000	1 100	9 999
CRRH.O6	CRRH-UEMOA 5.85% 2016-2026		/			9 990
CRRH.O7	CRRH-UEMOA 5.95% 2017-2029		/	7,837.83	20	7 837
CRRH.O8	CRRH-UEMOA 5.95% 2018-2030		/			8 729

SUKUK ET TITRES ASSIMILES

Symbole	Titre	Quantité résiduelle à l'achat	Cours Achat / Vente	Quantité résiduelle à la vente	Cours de Référence	
SUKCI.S1	SUKUK CI 5.75% 2015-2020		/		9 990	
SUKCI.S2	SUKUK CI 5.75% 2016-2023		/		10 300	
SUKSN.S2	SUKUK SN 6% 2016-2026		/	10,000	50	10 300
SUKTG.S1	SUKUK TG 6.5% 2016-2026		/		10 300	

CALENDRIER DES ASSEMBLEES GENERALES

ANNEE : 2020

Société	Nature	Date	Heure	Lieu
TOTAL SENEGAL S.A.	Ordinaire	27/11/2020	09:30:00	Visioconférence
BOLLORE TRANSPORT & LOGISTICS	Ordinaire	24/11/2020	10:00:00	Salle Lougah François du palais de la culture sis à Treichville, Avenue Christiani à Abidjan
SAFCA CI	Ordinaire	20/11/2020	10:00:00	Siège de la société, sis à Abidjan, 1, Rue des Carrossiers, Zone 3 C (Face SOCOCE Treichville)
BOLLORE TRANSPORT & LOGISTICS	Ordinaire	17/11/2020	10:00:00	Salle Lougah François du palais de la culture sis à Treichville, Avenue Christiani à Abidjan
NSBC	Extraordinaire	09/11/2020	11:00:00	Plateforme de conférence à distance Teams
TOTAL SENEGAL S.A.	Ordinaire	30/10/2020	09:30:00	Visioconférence
MOVIS CI	Mixte	30/10/2020	09:00:00	Siège Social de MOVIS CI : Vridi, zone industrielle, Rue des Conteneurs
SAPH CI	Ordinaire	27/10/2020	09:30:00	Visioconférence
SONATEL	Extraordinaire	27/10/2020	15:00:00	Visioconférence
NESTLE CI	Mixte	21/10/2020	10:00:00	Visioconférence
SERVAIR ABIDJAN CI	Mixte	08/10/2020	11:00:00	Salon Fromager de l'hôtel IVOTEL sis au Plateau
AIR LIQUIDE CI	Ordinaire	07/10/2020	10:00:00	Salle de conférence de la CRRAE-UMOA, à Abidjan
SITAB	Mixte	30/09/2020	10:00:00	SALLE DES FÊTES de l'Hôtel Ivoire à Cocody
SOLIBRA	Ordinaire	29/09/2020	09:00:00	L'espace CRISTAL 8, rue du Chevalier de Clieu Zone 4 C « Salle PLATINIUM » ABIDJAN
BERNABE CI	Ordinaire	26/09/2020	10:00:00	Salle de conférence du Radisson Blu Hôtel situé près de l'Aéroport d'Abidjan
VIVO ENERGY CI	Ordinaire	18/09/2020	10:00:00	Visioconférence
SUCRIVOIRE	Ordinaire	28/08/2020	09:30:00	Visioconférence
FILTISAC CI	Ordinaire	20/07/2020	15:00:00	Hôtel RADISSON BLU, situé sur la Route de l'Aéroport,
CIE CI	Ordinaire	30/06/2020	08:30:00	Visioconférence
SODECI	Ordinaire	30/06/2020	10:30:00	Siège Social : 1, Avenue Christiani Treichville ABIDJAN 01 BP 1843
CFAO MOTORS CI	Ordinaire	30/06/2020	09:00:00	Siège social sis à Abidjan Treichville, 117, Boulevard de Marseille
ECOBANK TG	Mixte	30/06/2020	11:00:00	Eko Hotels & Suites, 1415 Adetokunbo Ademola Street, Victoria Island, Lagos, Nigeria
TRACTAFRIC CI	Ordinaire	30/06/2020	10:00:00	hôtel PULLMAN ABIDJAN sis au Plateau, rue Abdoulaye Fadiga
UNIWAX CI	Mixte	30/06/2020	10:00:00	Espace Latrille Event, sis à Abidjan, Cocody II-Plateaux (Carrefour Duncan)
ECOBANK CI	Ordinaire	30/06/2020	10:00:00	Hôtel Radisson Blu, sis à Abidjan Port Bouët, route de l'aéroport international Felix Houphouët Boigny
TOTAL	Ordinaire	30/06/2020	10:00:00	Siège social de la société
ORAGROUP	Ordinaire	29/06/2020	10:00:00	Hôtel 2 Février situé à la place de l'indépendance, Lomé TOGO
SETAO CI	Ordinaire	26/06/2020	10:00:00	Hôtel TIAMA (salon Ebène) - Abidjan Plateau
SMB	Ordinaire	25/06/2020	09:30:00	Abidjan-Port-Bouët, Boulevard de l'Aéroport
SOGB	Ordinaire	19/06/2020	11:00:00	Immeuble CRRAE-UEMOA sis à Abidjan Plateau
SICABLE	Ordinaire	19/06/2020	10:00:00	Hôtel TIAMA, Boulevard de la République à ABIDJAN
SOGB	Ordinaire	19/06/2020	11:00:00	Immeuble CRRAE-UEMOA sis à Abidjan Plateau (Annule et remplace celui publié le 27/05/2020))
SGB CI	Ordinaire	12/06/2020	09:00:00	Espace Latrille Events, sis à Abidjan Commune de Cocody, aux Deux-Plateaux Boulevard Latrille
NSBC	Ordinaire	12/06/2020	10:00:00	Abidjan-Plateau, 8-10 Avenue Joseph ANOMA, 01 BP 1264 Abidjan 01
NEI-CEDA CI	Ordinaire	10/06/2020	10:00:00	Hôtel TIAMA, Abidjan-Plateau
BANK OF AFRICA SN	Ordinaire	29/05/2020	09:30:00	Immeuble Elan II au 2ème Etage, Almadies, Zone 12, Route de Ngor à Dakar
SIB	Ordinaire	26/05/2020	09:00:00	Siège social par Visioconférence
BANK OF AFRICA CI	Ordinaire	22/05/2020	09:30:00	initialement prévue pour le 11 mai 2020 est reportée au 22 mai 2020 au siège social de la banque, immeuble BOA sis à Abidjan plateau, Angle Avenue Terrassons de Fougères et Rue Gourgas 01 BP 4132 - Abidjan
SGB CI	Ordinaire	16/05/2020	09:00:00	Espace latrille Events, sis à Abidjan Commune de cocody, aux Deux-Plateaux Boulevard Latrille

jeudi 5 novembre 2020

BANK OF AFRICA CI	Ordinaire	11/05/2020	09:30:00	Siège social de la banque, immeuble BOA sis à Abidjan plateau, Angle Avenue Terrassons de Fougères et Rue Gourgas 01 BP 4132 - Abidjan
ONATEL BF	Ordinaire	07/05/2020	09:00:00	L'Assemblée Générale Ordinaire des actionnaires de l'ONATEL SA, ne pourra se tenir physiquement. Le vote des résolutions de l'assemblée aura lieu uniquement par correspondance.
SONATEL	Mixte	04/05/2020	10:00:00	Siège social par Visioconférence
BANK OF AFRICA ML	Mixte	25/04/2020	09:30:00	Au siège, Immeuble BANK OF AFRICA, Avenue du Mali, Quartier ACI 2000 de la Banque BOA MALI
BANK OF AFRICA ML	Mixte	11/04/2020	09:30:00	Siège de la Banque BOA MALI
CORIS BANK INTERNATIONAL	Ordinaire	08/04/2020	09:00:00	Hôtel SOPATEL Silmandé SA
BANK OF AFRICA NG	Extraordinaire	02/04/2020	10:00:00	Centre de Formation de la BOA NIGER (BOA-Siège)
BANK OF AFRICA BN	Mixte	01/04/2020	10:00:00	NOVOTEL à Cotonou
BANK OF AFRICA BF	Ordinaire	30/03/2020	10:00:00	Salle LAICO HOTEL OUAGA 2000

L'actualité de la BRVM sur nos plateformes digitales

Infos BRVM

Pour recevoir les informations boursières par SMS, souscrivez :



Côte d'Ivoire : *430#
Bénin : *430*15#



Côte d'Ivoire : #139#
Burkina Faso : *310#



Côte d'Ivoire : *431#
Niger : *512*9#
Togo : *310#

Site web

www.brvm.org



Application Mobile

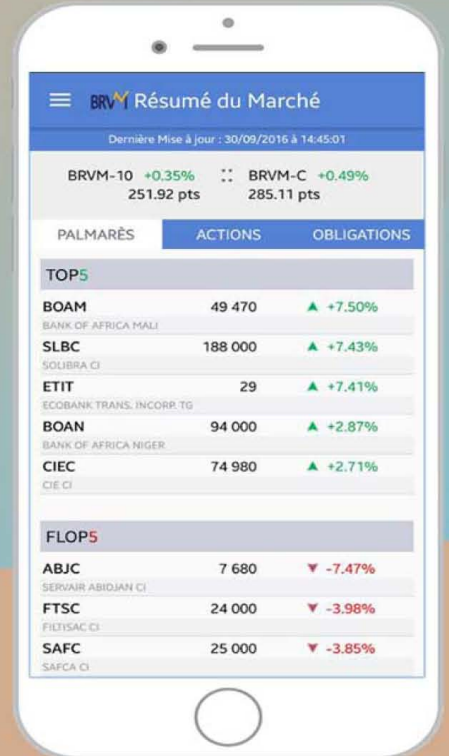

Disponible sur
 Google play

Disponible sur
 App Store

Nous suivre sur :



BOLLORE TRANSPORT & LOGISTICS COTE D'IVOIRE

Société Anonyme avec Conseil d'Administration
au capital de 10.887.060.000 FCFA
Siège social : Treichville, Avenue Christiani
01 BP 1727 ABIDJAN 01- Côte d'Ivoire
RCCM : CI-ABJ-1962B-1141

AVIS DE CONVOCATION DES ACTIONNAIRES

Mesdames et Messieurs les Actionnaires de la Société BOLLORE TRANSPORT & LOGISTICS COTE D'IVOIRE sont informés que la prochaine assemblée générale de la Société devant statuer sur les états financiers de synthèse de l'exercice clos le 31 décembre 2019, prévue initialement pour le mardi 17 novembre 2020, (Cf publication Fraternité Matin du 31/10/ 2020), est reportée au :

mardi 24 novembre 2020 à 10 heures
à la salle Lougah François du palais de la culture sis à Treichville,
Avenue Christiani à Abidjan.

à l'effet de délibérer sur l'ordre du jour inchangé suivant :

- Rapport de gestion du Conseil d'administration sur les états financiers annuels et rapports général et spécial des Commissaires aux comptes portant sur l'exercice écoulé ;
- Approbation des comptes sociaux de l'exercice clos le 31 décembre 2019 ;
- Rapport de gestion du Conseil d'administration sur les comptes consolidés de la Société relatif à l'exercice clos le 31 décembre 2019 et rapport général des Commissaires aux comptes portant sur lesdits comptes ;
- Approbation des comptes consolidés relatifs à l'exercice clos le 31 décembre 2019 conformément aux dispositions de l'article 101 de l'Acte Uniforme relatif au Droit Comptable et à l'Information Financière du Traité OHADA
- Approbation des états financiers de l'exercice clos le 31 décembre 2019 établis selon les normes IFRS conformément aux dispositions de l'article 73-1 de l'Acte Uniforme relatif au Droit Comptable et à l'Information Financière du Traité OHADA ;
- Affectation du résultat ;
- Approbation des conventions visées aux articles 438 et suivants de l'Acte Uniforme relatif au droit des sociétés commerciales et du GIE du Traité OHADA ;
- Renouvellement du mandat d'administrateur de Madame COFFI-STUDER ;
- Renouvellement du mandat d'administrateur de Monsieur Philippe LABONNE ;
- Renouvellement du mandat d'administrateur de Monsieur Vallassine DIARRASSOUBA ;
- Renouvellement du mandat d'administrateur de Monsieur AMANI KOFFI ;
- Renouvellement du mandat d'administrateur de la société BOLLORE AFRICA LOGISTICS FREIGHT SERVICES ;
- Renouvellement du mandat d'administrateur de la société FINANCIERE DE BRIEC ;
- Renouvellement du mandat d'administrateur de la SOCIETE DE PARTICIPATIONS AFRICAINES
- Pouvoir pour les formalités de publicité.

A défaut d'assister personnellement à l'assemblée, tout actionnaire peut :

- ❖ donner procuration à un autre actionnaire ou à un mandataire de son choix, ou
- ❖ voter par correspondance.

Les formules de vote par correspondance et les pouvoirs dûment remplis et signés devront être adressés au Siège Social, 01 BP 1727 ABIDJAN 01 ou remis à la Société Générale de Banques en Côte d'Ivoire au moins 72 heures avant la tenue de l'assemblée, soit plus tard le **20 novembre 2020**.

Les propriétaires d'actions nominatives devront, conformément aux statuts de la société, avoir été inscrits sur le registre de la société auprès de la SGBCI au moins trois (3) jours ouvrés avant la date de la réunion soit au plus tard le **18 novembre 2020**.

Le Bilan, les comptes de production et d'exploitation, les rapports des Commissaires aux comptes, la liste des actionnaires et le texte des résolutions proposées à cette assemblée générale ainsi que les formulaires de vote par correspondance seront tenus à la disposition des actionnaires au siège social ou dans les locaux de la SGI Société Générale de Cote d'Ivoire à compter du **6 novembre 2020**.

Cette assemblée générale se tiendra dans le strict respect des dispositions gouvernementales mises en place dans le cadre de la prévention de la COVID -19 à savoir l'application des mesures sanitaires (port de masque obligatoire, lavage des mains et maintien d'une distanciation d'au moins un mètre entre deux personnes).

Enfin, compte tenu des circonstances exceptionnelles dans lesquelles se tiendra cette assemblée générale, les actionnaires sont priés de bien vouloir noter qu'il n'y aura ni cocktail et ni distribution de gadgets au cours de ladite assemblée.

LE CONSEIL D'ADMINISTRATION

BOLLORE TRANSPORT & LOGISTICS COTE D'IVOIRE

Société Anonyme avec Conseil d'Administration

au capital de 10.887.060.000 FCFA

Siège social : Treichville, Avenue Christiani

01 BP 1727 ABIDJAN 01- Côte d'Ivoire

RCCM : CI-ABJ-1962B-1141



**PROJET DE TEXTE DES RESOLUTIONS DE L'ASSEMBLEE
GENERALE ORDINAIRE ANNUELLE
DU 17 NOVEMBRE 2020**

PREMIERE RESOLUTION

(Approbation des comptes sociaux de l'exercice clos le 31 décembre 2019)

L'assemblée générale, après avoir entendu lecture :

- du rapport de gestion du Conseil d'administration sur l'activité et la situation de la société pendant l'exercice clos le 31 décembre 2019 et sur les comptes sociaux dudit exercice ;
- du rapport général des Commissaires aux comptes sur l'exécution de leur mission de vérification et de contrôle ;

approuve dans tous ses termes le rapport de gestion et les comptes annuels dudit exercice tels qu'ils lui ont été présentés ainsi que les opérations traduites dans ces comptes et résumées dans ces rapports.

DEUXIEME RESOLUTION

(Approbation des comptes consolidés relatifs à l'exercice clos le 31 décembre 2019 conformément aux dispositions de l'article 101 de l'Acte Uniforme relatif au Droit Comptable et à l'Information Financière du Traité OHADA)

L'assemblée générale, après avoir entendu lecture :

- du rapport de gestion du Conseil d'administration sur les comptes consolidés de la société relatif à l'exercice clos le 31 décembre 2019 ;
- du rapport des Commissaires aux comptes sur les comptes consolidés ;

approuve dans tous ses termes le rapport de gestion et les comptes consolidés dudit exercice tels qu'ils lui ont été présentés ainsi que les opérations traduites dans ces comptes et résumées dans ces rapports.

TROISIEME RESOLUTION

(Approbation des états financiers de l'exercice clos le 31 décembre 2019 établis selon les normes IFRS conformément aux dispositions de l'article 73-1 de l'Acte Uniforme relatif au Droit Comptable et à l'information Financière du Traité OHADA)

L'assemblée générale après avoir :

- pris connaissance des états financiers de l'exercice clos le 31 décembre 2019 établis selon les normes IFRS conformément aux dispositions de l'article 73-1 de l'Acte Uniforme relatif au Droit Comptable et à l'Information Financière du Traité OHADA ;
- entendu la lecture du rapport des commissaires aux comptes sur ces états financiers ;

approuve dans tous ses termes ledit rapport et les états financiers dudit exercice tels qu'ils lui ont été présentés ainsi que les opérations traduites dans ces comptes et résumées dans ce rapport.

QUATRIEME RESOLUTION

(Affectation du résultat)

L'assemblée générale approuve la proposition du Conseil d'administration et décide d'affecter le bénéfice de l'exercice clos le 31 décembre 2019, qui s'élève à un montant de **9.382.775.899 FCFA** de la façon suivante :

• Bénéfice de l'exercice	9.382.775.899 FCFA
• Augmenté du Report à nouveau antérieur, soit	5.124.370.814 FCFA

• Formant ainsi un bénéfice distribuable de	14.507.146.713 FCFA
• A la distribution d'un dividende total de	5.443.530.000 FCFA
soit 100 FCFA par action	

• Le solde, soit	9.063.616.713 FCFA

En totalité au compte « Report à nouveau ».

Le dividende brut par action est de 100 FCFA, duquel seront déduits les taxes et impôts applicables (Impôt sur les revenus de valeurs mobilières).

La mise en paiement des dividendes sera effectuée à compter de ce jour.

- le poste « report à nouveau » est porté à un montant de 9.063.616.713 FCFA

CINQUIEME RESOLUTION

(Approbation des conventions visées aux articles 438 et suivants de l'Acte Uniforme relatif au droit des Sociétés Commerciales et du GIE du Traité OHADA)

L'assemblée générale, après lecture du rapport spécial des Commissaires aux comptes sur les conventions visées aux articles 438 et suivants de l'Acte Uniforme relatif au droit des sociétés commerciales et du GIE du Traité de l'OHADA, approuve les termes dudit rapport.

SIXIEME RESOLUTION

(Renouvellement du mandat d'administrateur de Madame Martine COFFI- STUDER)

L'assemblée générale décide de renouveler le mandat d'administrateur de Madame Martine COFFI-STUDER pour une nouvelle période de deux (2) années, soit jusqu'à l'issue de l'assemblée générale ordinaire annuelle appelée à statuer sur les comptes de l'exercice clos le 31 décembre 2021.

Madame Martine COFFI- STUDER, présente, déclare accepter le nouveau mandat qui lui est confié et n'encourir aucune peine ni interdiction lui en empêchant l'exercice.

SEPTIEME RESOLUTION

(Renouvellement du mandat d'administrateur de Monsieur Vallassine DIARRASSOUBA)

L'assemblée générale décide de renouveler le mandat d'administrateur de Monsieur Vallassine DIARRASSOUBA pour une nouvelle période de deux (2) années, soit jusqu'à l'issue de l'assemblée générale ordinaire annuelle appelée à statuer sur les comptes de l'exercice clos le 31 décembre 2021.

Monsieur Vallassine DIARRASSOUBA a déclaré par avance accepter le nouveau mandat qui lui est confié et n'encourir aucune peine ni interdiction lui en empêchant l'exercice.

HUITIEME RESOLUTION

(Renouvellement du mandat d'administrateur de Monsieur AMANI KOFFI)

L'assemblée générale décide de renouveler le mandat d'administrateur de Monsieur AMANI KOFFI pour une nouvelle période de deux (2) années, soit jusqu'à l'issue de l'assemblée générale ordinaire annuelle appelée à statuer sur les comptes de l'exercice clos le 31 décembre 2021.

Monsieur AMANI KOFFI a déclaré par avance accepter le nouveau mandat qui lui est confié et n'encourir aucune peine ni interdiction lui en empêchant l'exercice.

NEUVIEME RESOLUTION

(Renouvellement du mandat d'administrateur de Monsieur Philippe LABONNE)

L'assemblée générale décide de renouveler le mandat d'administrateur de Monsieur Philippe LABONNE pour une nouvelle période de deux (2) années, soit jusqu'à l'issue de l'assemblée générale ordinaire annuelle appelée à statuer sur les comptes de l'exercice clos le 31 décembre 2021.

Monsieur Philippe LABONNE a déclaré par avance accepter le nouveau mandat qui lui est confié et n'encourir aucune peine ni interdiction lui en empêchant l'exercice.

DIXIEME RESOLUTION

(Renouvellement du mandat d'administrateur de la société BOLLORE AFRICA LOGISTICS FREIGHT SERVICES)

L'assemblée générale décide de renouveler le mandat d'administrateur de la société BOLLORE AFRICA LOGISTICS FREIGHT SERVICES pour une période de deux (2) années, soit jusqu'à l'issue de l'assemblée générale ordinaire annuelle appelée à statuer sur les comptes de l'exercice clos le 31 décembre 2021.

La société BOLLORE AFRICA LOGISTICS FREIGHT SERVICES, représentée par son représentant légal, a déclaré par avance accepter le nouveau mandat qui lui est confié et a désigné Monsieur Jean de POUILLY en qualité de représentant permanent.

Monsieur Jean de POUILLY a déclaré par avance accepter le nouveau mandat qui lui est confié et n'encourir aucune peine ni interdiction lui en empêchant l'exercice.

ONZIEME RESOLUTION

(Renouvellement du mandat d'administrateur de la SOCIETE DE PARTICIPATIONS AFRICAINES)

L'assemblée générale décide de renouveler le mandat d'administrateur de la SOCIETE DE PARTICIPATIONS AFRICAINES pour une période de deux (2) années, soit jusqu'à l'issue de l'assemblée générale ordinaire annuelle appelée à statuer sur les comptes de l'exercice clos le 31 décembre 2021.

La SOCIETE DE PARTICIPATIONS AFRICAINES, représentée par son représentant légal, a déclaré par avance accepter le nouveau mandat qui lui est confié et a désigné Monsieur Pierre BELLEROSE en qualité de représentant permanent.

Monsieur Pierre BELLEROSE a déclaré par avance accepter le nouveau mandat qui lui est confié et n'encourir aucune peine ni interdiction lui en empêchant l'exercice.

DOUZIEME RESOLUTION

(Renouvellement du mandat d'administrateur de la société FINANCIERE DE BRIEC)

L'assemblée générale décide de renouveler le mandat d'administrateur de la société FINANCIERE DE BRIEC pour une période de deux (2) années, soit jusqu'à l'issue de l'assemblée générale ordinaire annuelle appelée à statuer sur les comptes de l'exercice clos le 31 décembre 2021.

La société FINANCIERE DE BRIEC, représentée par son représentant légal, a déclaré par avance accepter le nouveau mandat qui lui est confié et a désigné Monsieur Jérôme PETIT en qualité de représentant permanent.

Monsieur Jérôme PETIT a déclaré accepter le nouveau mandat qui lui est confié et n'encourir aucune peine ni interdiction lui en empêchant l'exercice.

TREIZIEME RESOLUTION

(Pouvoir pour les formalités de publicité)

L'assemblée générale confie tous pouvoirs au porteur d'un original, d'une copie ou d'un extrait du présent procès-verbal, à l'effet d'accomplir toutes formalités de droit partout où besoin sera.

*

**

BOLLORE TRANSPORT & LOGISTICS CÔTE D'IVOIRE

S.A. avec Conseil d'Administration au capital de 10 887 060 000 FCFA, Siège social : TREICHVILLE - 1 Avenue Christiani 01 BP 1727 Abidjan 01 – RCI
 TEL : +225 21 220 420 / FAX : +225 21 220 795 / RCCM N° CI-ABJ-1962B-1141 / CC 0101142A

ETATS FINANCIERS DE SYNTHESE AU 31/12/2019 (en milliers de FCFA)
BILAN

ACTIF	2 019	2 018
Brevets, licences, logiciels et droits similaires	35 612	22 671
Immobilisations incorporelles	258 000	258 000
Immobilisations corporelles	31 347 211	27 701 473
Avances et acomptes versés sur immobilisations	167 532	3 099 936
Immobilisations financières	4 371 336	4 714 455
Autres créances HAO		
Stocks	1 477 278	1 486 301
Créances et emplois assimilés	78 973 729	84 366 279
Trésorerie - ACTIF	5 525 998	3 347 359
TOTAL	122 156 696	124 996 474

PASSIF	2 019	2 018
Capital	10 887 060	10 887 060
Primes et Réserves	9 156 248	8 818 275
RESULTAT DE L'EXERCICE	9 382 776	10 408 503
<i>Situation nette</i>	<i>29 426 084</i>	<i>30 113 838</i>
Autres capitaux propres	778 367	822 152
Dettes financières	8 934 524	9 017 648
Autres dettes HAO		
Dettes d'exploitation	82 306 831	84 987 225
Trésorerie - PASSIF	710 890	55 610
TOTAL	122 156 696	124 996 474

COMPTE DE RESULTAT

LIBELLES	2 019	2 018
Travaux, services vendus	80 373 059	79 913 671
Produits accessoires	7 809 909	9 385 243
Chiffre d'Affaires	88 182 968	89 298 914
Autres produits	1 066 554	1 632 764
<i>Transfert de charges</i>	<i>606 136</i>	<i>779 778</i>
TOTAL	89 855 658	91 711 456
Autres achats	6 661 415	7 012 816
- Variation de stocks	14 045	134 225
Transports	759 049	837 227
Services extérieurs	33 785 195	35 318 670
Impôts et taxes	6 545 621	5 174 349
Autres charges	3 445 494	4 678 446
TOTAL	51 210 818	53 155 734
VALEUR AJOUTEE	38 644 840	38 555 721
Charges du personnel	28 598 700	29 046 123
EXCEDENT BRUT D'EXPLOITATION	10 046 140	9 509 598
Reprises de provisions	2 165 095	1 761 081
TOTAL	2 165 095	1 761 081
Dotations aux amortissements et aux provisions	8 117 276	7 435 437
RESULTAT D'EXPLOITATION	4 093 959	3 835 243
Produits financiers	10 772 161	9 961 887
Charges financières	1 170 579	1 001 687
RESULTAT FINANCIER	9 601 581	8 960 200
RESULTAT DES ACTIVITES ORDINAIRES	13 695 540	12 795 443
Produits H.A.O.	65 866	59 073
Charges H.A.O.	121 191	73 991
RESULTAT H.A.O.	-55 325	-14 918
Impôts sur le résultat	4 257 440	2 372 021
RESULTAT NET	9 382 776	10 408 503

TABLEAU DES FLUX DE TRESORERIE

LIBELLES	2 019	2 018
TRESORERIE NETTE A L'OUVERTURE	3 291 749	8 551 782
Capacité d'autofinancement globale	15 554 828	16 226 940
Variation de l'actif circulant HAO -	0	0
Variation des stocks	9 023	101 328
Variation des créances et emplois assimilés	6 192 586	-4 699 041
Variation du passif circulant	- 2 463 033	358 445
Variation du BF liés aux activités opérationnelles	3 738 576	-4 239 268
FLUX DE TRESORERIE PROVENANT DES ACTIVITES OPERATIONNELLES	19 293 404	11 987 672
Décaissements liés aux acquisitions d'immobilisations incorporelles	-48 230	-25 610
Décaissements liés aux acquisitions d'immobilisations corporelles	- 7 903 352	-7 641 424
Décaissements liés aux acquisitions d'immobilisations financières	-776 650	-181 192
Encaissements liés aux cessions d'immo. incorporelles et corporelles	25 841	34 880
Encaissements liés aux cessions d'immo. financières	875 733	625 289
FLUX DE TRESORERIE PROVENANT DES ACTIVITES D'INVESTISSEMENT	-7 826 658	-7 188 056
Augmentation de capital par apports nouveaux		
Subventions d'investissement reçues		
Prélèvement sur le capital		
Dividendes versés	-10 070 531	-10 070 531
Remboursement des dettes financières		
FLUX DE TRESORERIE PROVENANT DES CAPITAUX PROPRES	-10 070 531	-10 070 531
Emprunts	127 143	20 895
Autres dettes financières		
Remboursement des emprunts et autres dettes financières	0	-10 013
FLUX DE TRESORERIE PROVENANT DES CAPITAUX ETRANGERS	127 143	10 881
FLUX DE TRESORERIE PROVENANT DES ACTIVITES DE FINANCEMENT	-9 943 388	-10 059 650
VARIATION DE LA TRESORERIE NETTE DE LA PERIODE	1 523 359	-5 260 034
TRESORERIE NETTE AU 31 DECEMBRE	4 815 108	3 291 748

PROPOSITION D'AFFECTATION DU RESULTAT DE L'EXERCICE

AFFECTATION	
- Réserve légale	
- Réserves statutaires ou contractuelles	
- Autres réserves disponibles	
- Dividendes	5 443 530
- Autres affectations	
- Report à nouveau	3 939 246
TOTAL	9 382 776

ORIGINES	
- Report à nouveau antérieurs (pertes)	
- Report à nouveau antérieurs (bénéficiaires)	
- Résultat net de l'exercice	9 382 776
- Prélèvements sur les réserves	0
TOTAL	9 382 776