

BRVM 10	116,94
Variation Jour	↑ 0,13 %
Variation annuelle	↓ -21,57 %



BULLETTIN OFFICIEL DE LA COTE

N° 217

mercredi 11 novembre 2020

Site : www.brvm.org

BRVM Composite	128,94
Variation Jour	↓ -0,09 %
Variation annuelle	↓ -19,03 %

Evolution des indices

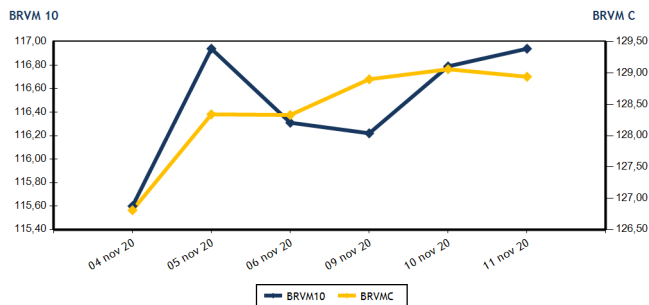

Volumes et valeurs transigés

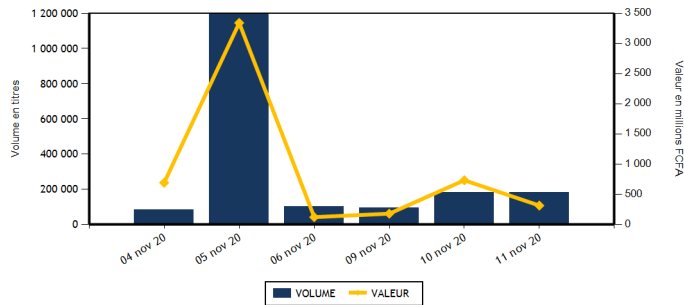

Actions	Niveau	Evol. Jour
Capitalisation boursière (FCFA)(Actions & Droits)	3 874 192 821 906	-0,09 %
Volume échangé (Actions & Droits)	179 791	-1,73 %
Valeur transigée (FCFA) (Actions & Droits)	303 730 220	-58,48 %
Nombre de titres transigés	35	-2,78 %
Nombre de titres en hausse	10	-9,09 %
Nombre de titres en baisse	9	-35,71 %
Nombre de titres inchangés	16	45,45 %

Obligations	Niveau	Evol. Jour
Capitalisation boursière (FCFA)	5 642 352 539 921	-0,30 %
Volume échangé	907	2 112,20 %
Valeur transigée (FCFA)	8 981 150	2 085,73 %
Nombre de titres transigés	7	250,00 %
Nombre de titres en hausse	1	
Nombre de titres en baisse	3	200,00 %
Nombre de titres inchangés	3	200,00 %

PLUS FORTES HAUSSES

Titres	Cours	Evol. Jour	Evol. annuelle
CFAO MOTORS CI (CFAC)	350	4,48 %	-19,54 %
SOGB CI (SOGC)	2 440	4,05 %	-5,43 %
TOTAL SN (TTLS)	1 350	3,85 %	-20,59 %
BANK OF AFRICA BN (BOAB)	3 625	2,11 %	0,42 %
TOTAL CI (TTLC)	1 140	1,79 %	-32,94 %

PLUS FORTES BAISES

Titres	Cours	Evol. Jour	Evol. annuelle
CIE CI (CIEC)	1 300	-7,47 %	-18,75 %
SICABLE CI (CABC)	1 030	-7,21 %	63,49 %
FILTISAC CI (FTSC)	1 410	-4,73 %	-18,26 %
BANK OF AFRICA BF (BOABF)	3 215	-4,03 %	-15,17 %
BANK OF AFRICA CI (BOAC)	3 395	-3,00 %	-15,02 %

INDICES SECTORIELS

Base = 100 au 14 juin 1999	Nombre de sociétés	Valeur	Evol. Jour	Evol. annuelle	Volume	Valeur	PER moyen
BRVM - INDUSTRIE	12	33,63	-0,77 %	-10,70 %	82 571	44 715 805	62,43
BRVM - SERVICES PUBLICS	4	357,04	-0,41 %	-27,93 %	5 803	29 277 135	7,91
BRVM - FINANCES	15	54,27	-0,29 %	-11,02 %	80 635	216 841 075	5,81
BRVM - TRANSPORT	2	309,48	1,57 %	-15,62 %	900	1 134 000	5,43
BRVM - AGRICULTURE	5	80,45	1,77 %	-6,32 %	3 088	4 516 385	7,67
BRVM - DISTRIBUTION	7	189,39	2,41 %	-25,22 %	6 264	7 100 070	11,91
BRVM - AUTRES SECTEURS	1	339,32	0,00 %	12,25 %	530	145 750	4,27
BRVM - PETITES CAPITALISATIONS	-	-	-	-	-	-	-

Indicateurs	1er et 2è Comp.	BRVM PC
PER moyen du marché	9,31	
Taux de rendement moyen du marché	9,97	
Taux de rentabilité moyen du marché	13,31	
Nombre de sociétés cotées	46	
Nombre de lignes obligataires	78	
Volume moyen annuel par séance	235 764,00	
Valeur moyenne annuelle par séance	665 967 736,08	

Indicateurs	1er et 2è Comp.	BRVM PC
Ratio moyen de liquidité	4,83	
Ratio moyen de satisfaction	12,45	
Ratio moyen de tendance	257,59	
Ratio moyen de couverture	38,82	
Taux de rotation moyen du marché	0,02	
Prime de risque du marché	-0,88	
Nombre de SGI participantes	30	

Définitions

Volume moyen annuel par séance = Valeur annuel échangé / nombre de séances
 Valeur moyenne annuelle par séance = Valeur annuelle échangée / nombre de séances
 Ratio moyen de liquidité = Moyenne des ratios de liquidité (Titres échangés / Volume des ordres de vente)
 Ratio moyen de satisfaction = Moyenne des ratios de satisfaction (Titres échangés / Volume des ordres d'achat)
 Ratio moyen de tendance = Moyenne des ratios de tendance (Volume des ordres d'achat / Volume des ordres de vente)
 Ratio moyen de couverture = Moyenne des ratios de couverture (Volume des ordres de vente / Volume des ordres d'achat)

Taux moyen de rotation = moyenne des taux de rotation des actions cotées (volume transigé / capi flottante)
 PER moyen du marché = moyenne des PER des actions cotées ayant un PER positif
 Taux de rendement moyen = moyenne des taux de rendement des actions cotées ayant distribué un dividende
 Taux de rentabilité moyen = moyenne des taux de rentabilité des actions cotées
 Prime de risque du marché = (1 / le PER moyen du marché) - le taux de référence actuel des emprunts d'Etat



BRVM - BOURSE REGIONALE DES VALEURS MOBILIERES
 BRVM - Société Anonyme au capital de 3.062.040.000 CFA - RC : CI - ABJ - 1997 - B - 208435 - CC : 9819725 - E
 Siège Social : Abidjan - CÔTE D'IVOIRE. Adresse : 18, Rue Joseph ANOMA (Rue des Banques) - Abidjan
 Tél : +225 20 32 66 85 / 86, Fax : +225 20 32 66 84, Mail : brvm@brvm.org, Site Web : www.brvm.org

MARCHE DES ACTIONS

Symbole	Titre	Cours Précédent	Cours du jour		Variation jour	Séance de cotation		Cours Référence	Variation de l'année précédente	Dernier dividende payé		Rdt. Net	PER
			Ouv.	Clôt.		Volume	Valeur			Montant net	Date		
SECTEUR - INDUSTRIE		33,63	points		↓ -0,77 %								
CABC	SICABLE CI	1 110	1 110	1 030	-7,21 %	4 347	4 651 650	1 030	63,49 %	75,00	29-juil.-20	7,28 %	9,56
FTSC	FILTISAC CI	1 480	1 400	1 410	-4,73 %	5 067	7 040 820	1 410	-18,26 %	125,00	6-août-20	8,87 %	10,72
NEIC	NEI-CEDA CI	135	135	135	0,00 %	2	270	135	-3,57 %	9,00	28-juin-01		2,93
NTLC	NESTLE CI	340	340	340	0,00 %	311	105 740	340	-13,92 %	31,50	12-août-11		
SEMC	CROWN SIEM CI	145	NC	NC	0,00 %			145	11,54 %	16,92	29-sept.-17		5,29
SIVC	AIR LIQUIDE CI	175	175	175	0,00 %	94	16 450	175	-5,41 %	63,00	29-sept.-17		
SLBC	SOLIBRA CI	45 000	NC	NC	0,00 %			45 000	0,00 %	1 368,00	6-juin-19	3,04 %	56,76
SMBC	SMB CI	3 000	NC	NC	0,00 %			3 000	20,00 %	450,00	30-août-19	15,00 %	406,70
STBC	SITAB CI	450	450	450	0,00 %	72 370	32 566 500	450	-25,62 %	206,20	19-juin-17		1,53
TTRC	TRITURAF CI-Ste en Liquidation	490	SP	SP	0,00 %			490	0,00 %	1 440,00	19-juil.-02		
UNLC	UNILEVER CI	4 500	NC	NC	0,00 %			4 500	-5,76 %	1 233,00	9-juil.-12		
UNXC	UNIWAX CI	890	890	885	-0,56 %	380	334 375	885	-48,70 %	181,80	11-juil.-19	20,54 %	5,94
TOTAL						82 571	44 715 805						62,43
SECTEUR - SERVICES PUBLICS		357,04	points		↓ -0,41 %								
CIEC	CIE CI	1 405	1 300	1 300	-7,47 %	798	1 037 400	1 300	-18,75 %	104,98	5-août-20	8,08 %	11,14
ONTBF	ONATEL BF	2 840	2 840	2 840	0,00 %	3 067	8 508 735	2 840	4,99 %	387,17	10-juin-20	13,63 %	6,42
SDCC	SODE CI	2 700	2 705	2 700	0,00 %	280	756 250	2 700	-3,57 %	292,50	25-sept.-20	10,83 %	8,23
SNTS	SONATEL SN	11 500	11 500	11 500	0,00 %	1 658	18 974 750	11 500	-32,33 %	1 225,00	20-mai-20	10,65 %	5,84
TOTAL						5 803	29 277 135						7,91
SECTEUR - FINANCES		54,27	points		↓ -0,29 %								
BICC	BICI CI	6 500	NC	NC	0,00 %			6 500	-4,41 %	182,90	17-juil.-19	2,81 %	
BOAB	BANK OF AFRICA BN	3 550	3 500	3 625	2,11 %	966	3 400 225	3 625	0,42 %	436,00	15-mai-20	12,03 %	4,90
BOABF	BANK OF AFRICA BF	3 350	3 300	3 215	-4,03 %	11 750	37 843 005	3 215	-15,17 %	370,00	4-mai-20	11,51 %	3,82
BOAC	BANK OF AFRICA CI	3 500	3 430	3 395	-3,00 %	3 622	11 981 180	3 395	-15,02 %	315,00	15-juin-20	9,28 %	4,72
BOAM	BANK OF AFRICA ML	1 040	1 040	1 045	0,48 %	1 025	1 066 325	1 045	-9,13 %	271,00	15-mai-19	25,93 %	
BOAN	BANK OF AFRICA NG	3 250	3 300	3 250	0,00 %	27 326	82 717 485	3 250	-3,99 %	429,66	20-mai-20	13,22 %	4,97
BOAS	BANK OF AFRICA SENEGAL	1 350	1 350	1 340	-0,74 %	26 152	35 305 150	1 340	-13,27 %	161,00	19-juin-20	12,01 %	3,53
CBIBF	CORIS BANK INTERNATIONAL	7 395	7 300	7 400	0,07 %	2 021	14 662 380	7 400	-7,50 %	420,00	8-juil.-20	5,68 %	8,55
ECOC	ECOBANK COTE D'IVOIRE	3 200	3 200	3 200	0,00 %	191	611 050	3 200	-19,80 %	353,00	20-juil.-20	11,03 %	6,95
ETIT	ECOBANK TRANS. INCORP. TG	13	13	13	0,00 %	650	8 450	13	-7,14 %	1,21	28-avr.-17		1,46
NSBC	NSIA BANQUE COTE D'IVOIRE	4 000	3 995	4 000	0,00 %	4 483	16 794 800	4 000	-38,18 %	77,69	27-juil.-20	1,94 %	6,81
ORGT	ORAGROUP TOGO	3 890	NC	NC	0,00 %			3 890	-6,27 %	59,52	17-juil.-20	1,53 %	14,73
SAFC	SAFCA CI	275	275	275	0,00 %	1	275	275	-17,91 %	23,04	29-juil.-11		
SGBC	SOCIETE GENERALE COTE D'IVOIRE	6 950	6 750	6 935	-0,22 %	1 440	9 797 450	6 935	-9,94 %	273,00	29-juil.-20	3,94 %	4,29
SIBC	SOCIETE IVOIRIENNE DE BANQUE	2 800	2 650	2 775	-0,89 %	1 008	2 653 300	2 775	-1,60 %	270,00	19-juin-20	9,73 %	4,95
TOTAL						80 635	216 841 075						5,81
SECTEUR - TRANSPORT		309,48	points		↑ 1,57 %								
SDSC	BOLLORE	1 240	1 260	1 260	1,61 %	900	1 134 000	1 260	-16,00 %	184,00	6-juin-19	14,60 %	5,43
SVOC	MOVIS CI	2 395	SP	SP	0,00 %			2 395	0,00 %	270,00	5-juil.-99		

TOTAL	900	1 134 000	5,43
-------	-----	-----------	------

MARCHE DES ACTIONS

Symbole	Titre	Cours Précédent	Cours du jour		Variation jour	Séance de cotation		Cours Référence	Variation de l'année précédente	Dernier dividende payé		Rdt. Net	PER
			Ouv.	Clôt.		Volume	Valeur			Montant net	Date		
SECTEUR - AGRICULTURE		80,45	points		↑	1,77 %							
PALC	PALM CI	1 600	1 600	1 605	0,31 %	1 882	3 011 510	1 605	-11,81 %	253,47	24-sept.-18		
SCRC	SUCRIVOIRE	450	450	450	0,00 %	252	113 475	450	-25,62 %	72,00	28-sept.-18		
SICC	SICOR CI	1 620	NC	NC	0,00 %			1 620	-40,88 %	1 919,00	25-sept.-00		0,98
SOGC	SOGB CI	2 345	2 345	2 440	4,05 %	63	151 820	2 440	-5,43 %	126,00	15-juil.-20	5,16 %	11,66
SPHC	SAPH CI	1 380	1 400	1 380	0,00 %	891	1 239 580	1 380	5,34 %	78,00	27-sept.-18		10,36
TOTAL						3 088	4 516 385						7,67
SECTEUR - DISTRIBUTION		189,39	points		↑	2,41 %							
ABJC	SERVAIR ABIDJAN CI	810	810	810	0,00 %	70	56 700	810	-35,20 %	164,96	30-sept.-19	20,37 %	5,77
BNBC	BERNABE CI	625	NC	NC	0,00 %			625	-10,71 %	45,00	19-juil.-19	7,20 %	31,60
CFAC	CFAO MOTORS CI	335	335	350	4,48 %	470	157 600	350	-19,54 %	26,07	25-août-20	7,45 %	12,08
PRSC	TRACTAFRIC MOTORS CI	2 190	NC	NC	0,00 %			2 190	-18,74 %	159,30	1-sept.-20	7,27 %	12,41
SHEC	VIVO ENERGY CI	595	595	600	0,84 %	350	209 260	600	-25,00 %	64,29	2-août-19	10,71 %	6,92
TTLC	TOTAL CI	1 120	1 150	1 140	1,79 %	1 513	1 688 970	1 140	-32,94 %	113,51	25-sept.-20	9,96 %	7,02
TTLS	TOTAL SN	1 300	1 300	1 350	3,85 %	3 861	4 987 540	1 350	-20,59 %	105,30	29-juil.-19	7,80 %	7,55
TOTAL						6 264	7 100 070						11,91
AUTRES SECTEURS		339,32	points		→	0,00 %							
STAC	SETAO CI	275	275	275	0,00 %	530	145 750	275	12,24 %				4,27
TOTAL						530	145 750						4,27
TOTAL - Marché des actions						179 791	303 730 220						

MARCHE DES DROITS

Symbole	Titre	Cours Précédent	Cours du jour		Variation jour	Séance de cotation		Cours Référence	Variation depuis l'origine	Parité	Periode de négociation	
			Ouv.	Clôt.		Volume	Valeur				Début	fin
TOTAL												
TOTAL - Marché des droits												

TROISIEME COMPARTIMENT - BRVM PETITES CAPITALISATIONS

Symbole	Titre	Cours Précédent	Cours du jour		Variation jour	Séance de cotation		Cours Référence	Variation depuis l'origine
			Ouv.	Clôt.		Volume	Valeur		
TOTAL									
TOTAL - 3ème Compartiment - BRVM PC									

Légende:
 (#) Fractionnement du titre - Valeur théorique
 Cours du jour: Ouv.: Ouverture Clôt.: Clôture Moy.: Moyen
 Mentions : NC: Non Coté Ex-c: Ex-coupon Ex-d: Ex-droit SP: Suspendu Val-T: Valeur Théorique
 PER = Cours / BNPA selon les données disponibles Rdt. Net: Rendement net (DNPA / Cours)
 Comp.: 1 - Premier Compartiment 2 - Second Compartiment 3 - Compartiment de croissance
 Ratio de liquidité = Titres échangés / Volume des ordres de vente
 : Progression de l'indice sectoriel : Stabilité de l'indice sectoriel : Recul de l'indice sectorie

MARCHE DES OBLIGATIONS

Symbole	Titre	Valeur nominale	Cours Précédent	Cours du jour	Cours Référence	Séance de cotation	Coupon couru	Coupon d'intérêt	Eché.	Type Amort	
						Volume	Valeur	Période	Montant net		
OBLIGATIONS D'ETAT											
EOM.01	ETAT DU MALI 6.20% 2016-2023	4 999	4 999	NC	4 999		146,05	A	309,94	23-mai-21	ACD
EOM.02	Etat du Mali 6.50% 2017-2024	8 000	7 920	NC	7 920		292,05	A	520,00	20-avr.-21	AC
EOM.03	ETAT DU MALI 6,50 % 2018-2025	10 000	9 989	NC	9 989		65,89	A	650,00	5-oct.-21	AC
EOM.04	ETAT DU MALI 6,50% 2019-2027	10 000	9 800	NC	9 800		217,26	A	650,00	12-juil.-21	AC
EOM.05	ETAT DU MALI 6,50% 2020-2028	10 000	9 999	9 800	9 800	110	1 078 000	A	650,00	27-mars-21	ACD
EOS.05	ETAT SENEGAL 6.50% 2013-2023	10 000	10 000	NC	10 000		185,46	S	325,00	29-janv.-21	ACD
EOS.06	ETAT SENEGAL 6.50% 2014-2021	3 000	3 000	NC	3 000		89,02	S	97,50	27-nov.-20	ACD
EOS.07	ETAT SENEGAL 6.30% 2015-2025	10 000	10 300	NC	10 300		292,62	S	316,72	25-nov.-20	ACD
TPBF.010	TPBF 6,50% 2020 - 2028	10 000	10 000	NC	10 000		93,37	S	325,00	20-mars-21	ACD
TPBF.011	TPBF 6,50 % 2020-2028	10 000	9 900	10 000	10 000	20	200 000	S	325,00	9-janv.-21	ACD
TPBF.03	TPBF 6,50% 2013-2020	10 000	10 000	NC	10 000		293,21	S	325,00	29-nov.-20	ACD
TPBF.04	TPBF 6.50% 2017-2027	10 000	10 000	NC	10 000		183,42	S	327,67	31-janv.-21	ACD
TPBF.05	TPBF 6,50% 2017-2024	10 000	10 300	10 300	10 300	30	301 500	S	325,00	29-déc.-20	ACD
TPBF.06	TPBF 6.50% 2018-2025	10 000	10 300	10 300	10 300	30	301 500	S	325,00	5-déc.-20	ACD
TPBF.07	TPBF 6,50% 2018- 2025 (*)	10 000	10 300	10 300	10 300	35	351 500	S	325,00	15-nov.-20	AC
TPBF.08	TPBF 6,50% 2019-2027	10 000	9 900	NC	9 900		8,90	S	322,33	6-mai-21	ACD
TPBF.09	TPBF 6,50% 2019 - 2027	10 000	10 300	NC	10 300		60,71	S	325,00	8-avr.-21	ACD
TPBJ.01	TPBJ 6.50% 2017-2027	10 000	10 300	NC	10 300		388,22	A	650,00	7-avr.-21	ACD
TPBJ.02	TPBJ 6.50% 2018-2025	10 000	10 000	9 900	9 900	52	514 800	S	325,00	29-nov.-20	ACD
TPCI.016	TPCI 6.55% 2014-2022	10 000	10 000	NC	10 000		314,04	A	655,00	20-mai-21	ACD
TPCI.017	TPCI 3% 2014-2024	10 000	10 000	NC	10 000		118,85	S	150,00	19-déc.-20	ACD
TPCI.018	TPCI 5.85% 2014-2021	10 000	9 800	NC	9 800		231,76	S	292,50	19-déc.-20	ACD
TPCI.019	TPCI 5.99% 2015-2025	10 000	9 900	NC	9 900		297,04	A	599,00	14-mai-21	ACD
TPCI.020	TPCI 5.85% 2015-2022	10 000	9 850	NC	9 850		59,46	S	292,50	5-avr.-21	ACD
TPCI.021	TPCI 6% 2016-2028	10 000	10 000	NC	10 000		356,71	A	600,00	8-avr.-21	ACD
TPCI.022	TPCI 5.90% 2016 - 2026	10 000	10 000	NC	10 000		240,85	A	590,00	15-juin-21	ACD
TPCI.023	TPCI 5.90% 2016-2026	10 000	10 000	NC	10 000		580,33	A	590,00	17-nov.-20	ACD
TPCI.024	TPCI 6.25% 2017-2029	10 000	10 300	NC	10 300		72,12	S	312,50	31-mars-21	ACD
TPCI.025	TPCI 5,95% 2017-2024 A	10 000	10 000	NC	10 000		29,42	S	297,50	24-avr.-21	ACD
TPCI.026	TPCI 5,95% 2017-2024 B	10 000	10 000	NC	10 000		1,64	S	297,50	10-mai-21	ACD
TPCI.027	TPCI 6% 2017-2025	10 000	10 000	NC	10 000		221,31	S	300,00	29-déc.-20	ACD
TPCI.028	TPCI 6% 2018 - 2026	10 000	10 300	NC	10 300		166,03	A	600,00	2-août-21	ACD
TPCI.029	TPCI 6% 2018-2026	10 000	10 000	NC	10 000		37,81	A	600,00	19-oct.-21	ACD
TPCI.030	TPCI 5,95% 2018-2025	10 000	10 000	NC	10 000		245,48	S	297,50	13-déc.-20	ACD
TPCI.031	TPCI 5,75% 2019 - 2026	10 000	10 000	NC	10 000		226,85	A	575,00	20-juin-21	ACD
TPCI.032	TPCI 2,23% 2019-2026	10 000		NC			0,00	A	0,00	20-juin-21	ACD
TPCI.033	TPCI 5.75% 2019-2026	10 000	10 000	NC	10 000		371,78	A	575,00	20-mars-21	ACD
TPCI.034	TPCI 6% 2019-2029	10 000	10 000	NC	10 000		387,95	A	600,00	20-mars-21	ACD
TPCI.035	TPCI 5,75% 2019 -2026	10 000	10 000	NC	10 000		193,77	A	575,00	11-juil.-21	ACD
TPCI.036	TPCI 5,75% 2019- 2026	10 000	10 000	NC	10 000		129,18	A	575,00	21-août-21	ACD
TPCI.037	TPCI 5,80% 2019-2026	10 000	10 000	NC	10 000		543,55	A	580,00	4-déc.-20	ACD
TPCI.038	TPCI 5,75% 2019-2026	10 000	10 000	NC	10 000		538,87	A	575,00	4-déc.-20	ACD
TPCI.039	TPCI 5,75% 2019 - 2026	10 000	10 300	NC	10 300		39,38	A	575,00	17-oct.-21	ACD
TPCI.040	TPCI 5,75% 2019-2026	10 000	10 000	NC	10 000		480,74	A	575,00	10-janv.-21	ACD
TPCI.041	TPCI 5,80% 2020-2027	10 000	9 950	NC	9 950		407,27	A	580,00	28-févr.-21	ACD
TPCI.042	TPCI 5,90% 2020-2030	10 000	10 300	NC	10 300		414,29	A	590,00	28-févr.-21	ACD
TPCI.043	TPCI 5,90% 2020-2030	10 000	9 900	NC	9 900		326,52	A	590,00	23-avr.-21	ACD
TPCI.044	TPCI 5,80% 2020-2027	10 000	9 800	NC	9 800		320,99	A	580,00	23-avr.-21	ACD
TPCI.045	TPCI 5,80% 2020-2027	10 000	10 000	NC	10 000		235,18	A	580,00	16-juin-21	ACD
TPCI.046	TPCI 5,90% 2020-2030	10 000	10 000	NC	10 000		239,23	A	590,00	16-juin-21	ACD
TPCI.047	TPCI 5,80% 2020-2027	10 000	10 000	NC	10 000		235,18	A	580,00	16-juin-21	ACD
TPCI.048	TPCI 5,80% 2020- 2027	10 000	10 000	NC	10 000		166,85	A	580,00	29-juil.-21	ACD
TPCI.049	TPCI 5,90% 2020- 2030	10 000	10 000	NC	10 000		169,73	A	590,00	29-juil.-21	ACD
TPNE.01	TRESOR PUBLIC DU NIGER 6,50% 2019-2026	10 000	10 300	NC	10 300		406,03	A	650,00	28-mars-21	ACD
TPNE.02	TRESOR PUBLIC DU NIGER 6,50% 2019 - 2026	10 000	10 300	NC	10 300		181,64	A	650,00	1-août-21	ACD
TOTAL						277	2 747 300				

mercredi 11 novembre 2020

OBLIGATIONS REGIONALES

BIDC.O3	BIDC-EBID 6.50% 2014-2021	10 000	10 000	NC	10 000			79,01	S	325,00	28-mars-21	ACD
BIDC.O4	BIDC-EBID 6.10% 2017-2027	8 750	9 013	NC	9 012.50			216,42	A	533,75	16-juin-21	ACD
BIDC.O5	BIDC-EBID 6,40% 2019-2026	10 000	10 300	NC	10 300			212,17	S	320,00	12-janv.-21	ACD
BOAD.O12	BOAD 5.95% 2014-2021	10 000	9 800	NC	9 800			521,84	A	595,00	26-déc.-20	ACD
CRRH.O1	CRRH-UEMOA 6.10% 2012-2022	10 000	9 925	NC	9 925			149,18	S	305,00	13-févr.-21	AC
CRRH.O2	CRRH-UEMOA 6.10% 2012-2024	10 000	10 000	NC	10 000			193,94	S	305,00	17-janv.-21	AC
CRRH.O3	CRRH-UEMOA 6% 2013-2023	10 000	10 000	NC	10 000			26,37	S	300,00	26-avr.-21	AC
CRRH.O4	CRRH-UEMOA 6% 2014-2024	10 000	9 975	NC	9 975			219,67	S	300,00	30-déc.-20	AC
CRRH.O5	CRRH-UEMOA 5.85% 2015-2025	10 000	9 999	NC	9 999			208,36	S	294,90	4-janv.-21	AC
CRRH.O6	CRRH-UEMOA 5.85% 2016-2026	10 000	9 990	NC	9 990			208,25	S	292,50	3-janv.-21	ACD
CRRH.O7	CRRH-UEMOA 5.95% 2017-2029	7 917	7 837	NC	7 837.04			227,84	S	235,52	17-nov.-20	AC
CRRH.O8	CRRH-UEMOA 5.95% 2018-2030	8 750	8 729	NC	8 729			203,41	S	260,31	21-déc.-20	AC
CRRH.O9	CRRH-UEMOA 6.05% 2018-2033	9 000	9 000	NC	9 000			212,74	S	272,25	21-déc.-20	AC
SHAF.O3	SHELTER AFRIQUE 6.6% 2014-2021	1 000	1 000	NC	1 000			13,56	S	33,27	28-févr.-21	ACD
TOTAL								0		0		

OBLIGATIONS PRIVEES

BHSN.O1	DIASPORA BONDS BHS 6,25% 2019-	10 000	9 990	9 895	9 895	630	6 233 850	212,33	S	315,07	10-janv.-21	ACD
FNSBC.O1	FCTC NSIA BANQUE 7 % 2020-2025	10 000	10 000	NC	10 000			105,54	T	171,50	16-déc.-20	ACD
SIFC.O1	SIFCA 6.90% 2013-2021	10 000	10 000	NC	10 000			176,00	A	676,20	8-août-21	ACD
SNLC.O1	SENELEC 6,50% 2018-2025	9 000	9 270	NC	9 270			72,72	S	292,50	27-mars-21	AC
SNTS.O2	SONATEL 6,50% 2020-2027	10 000	10 000	NC	10 000			197,53	S	308,01	16-janv.-21	ACD
TOTAL						630	6 233 850					

SUKUK ET TITRES ASSIMILES

SUKCI.S1	SUKUK CI 5.75% 2015-2020	10 000	9 990	NC	9 990			217,22	S	292,29	28-déc.-20	AC
SUKCI.S2	SUKUK CI 5.75% 2016-2023	10 000	10 300	NC	10 300			103,82	S	289,10	7-mars-21	ACD
SUKSN.S2	SUKUK SN 6% 2016-2026	10 000	10 300	NC	10 300			180,00	S	306,67	26-janv.-21	ACD
SUKTG.S1	SUKUK TG 6.5% 2016-2026	10 000	10 300	NC	10 300			176,67	S	377,99	17-févr.-21	ACD
TOTAL								0		0		
TOTAL - Marché des obligations						907	8 981 150					

Légende :
 (##) (*) Ex-Coupon couru (##)Cours de référence amorti / Coupon couru Ex-c (#)Ex-marge de profits
 Cours du jour: Ouv.: Ouverture Clôt.: Clôture Moy.: Moyen
 Type Amort: Type d'Amortissement IF: In Fine AC: Amortissement Constant AD: Amortissement Dégressif ACD: Amortissement Constant Différé
 Période: Périodicité de paiement des coupons A: Annuelle S: Semestrielle T: Trimestrielle
 Eché.: Échéance de paiement des intérêts
 Mentions: NC: Non Coté Ex-c: Ex-coupon ou Ex-droit SP: Suspendu

INFORMATIONS

OPERATIONS EN COURS

Emetteur	Opération
ETAT DU BENIN	Première cotation - TPBJ 6,50 % 2020-2028 - Première cotation le 20 novembre 2020

AVIS

Entité	N°	Nature	Objet
BRVM	186-2020	Païement Intérêts et remboursement	Païement des intérêts semestriels et remboursement partiel du capital - ETAT DU SENEGAL 6,50% 2014-2021
BRVM	187-2020	Transactions Sur Dossier	Transactions sur dossier
BRVM	188-2020	Païement Intérêts et remboursement	Païement des intérêts semestriels et remboursement partiel du capital - TPBF 6,50% 2018-2025

COMMUNIQUES

Emetteur	N°	Nature	Objet
----------	----	--------	-------

QUANTITES RESIDUELLES
MARCHE DES ACTIONS

Symbole	Titre	Quantité résiduelle à l'achat	Cours Achat / Vente			Quantité résiduelle à la vente	Cours de Référence
ABJC	SERVAIR ABIDJAN CI	4 970	810	/	860	320	810
BICC	BICI CI			/	Marché	30	6 500
BNBC	BERNABE CI	65	615	/	625	180	625
BOAB	BANK OF AFRICA BN	197	3,560	/	3,625	41	3 625
BOABF	BANK OF AFRICA BF	100	3,220	/	3,350	1 079	3 215
BOAC	BANK OF AFRICA CI			/	3,300	200	3 395
BOAM	BANK OF AFRICA ML	89	1,045	/	1,050	450	1 045
BOAN	BANK OF AFRICA NG	5	3,200	/	3,250	1 412	3 250
BOAS	BANK OF AFRICA SENEGAL	10	1,385	/	1,390	60	1 340
CABC	SICABLE CI	9	1,030	/	1,070	9 647	1 030
CBIBF	CORIS BANK INTERNATIONAL	40	7,195	/	7,400	4	7 400
CFAC	CFAO MOTORS CI	100	340	/	350	790	350
CIEC	CIE CI			/	1,300	10 464	1 300
ECOC	ECOBANK COTE D'IVOIRE	245	3,010	/	3,200	703	3 200
ETIT	ECOBANK TRANS. INCORP. TG			/	Marché	713 103	13
FTSC	FILTISAC CI			/	1,410	14 577	1 410
NEIC	NEI-CEDA CI	1 180	125	/	135	4 196	135
NSBC	NSIA BANQUE COTE D'IVOIRE	491	3,715	/	4,000	1 555	4 000
NTLC	NESTLE CI	10	330	/	340	89	340
ONTBF	ONATEL BF	340	2,715	/	2,840	521	2 840
ORGT	ORAGROUP TOGO			/	Marché	200	3 890
PALC	PALM CI	100	1,600	/	1,605	764	1 605
PRSC	TRACTAFRIC MOTORS CI			/	2,190	214	2 190
SAFC	SAFCA CI			/	Marché	175	275
SCRC	SUCRIVOIRE	3 116	450	/	460	100	450
SDCC	SODE CI	20	2,605	/	2,700	5 841	2 700
SDSC	BOLLORE	205	1,240	/	1,260	4 273	1 260
SEMC	CROWN SIEM CI	100	135	/	145	13 296	145
SGBC	SOCIETE GENERALE COTE D'IVOIRE	30	6,750	/	6,940	85	6 935
SHEC	VIVO ENERGY CI	15	595	/	600	7 994	600
SIBC	SOCIETE IVOIRIENNE DE BANQUE	1 731	2,600	/	2,750	300	2 775
SICC	SICOR CI			/			1 620
SIVC	AIR LIQUIDE CI	1 436	175	/			175
SLBC	SOLIBRA CI	5	45,000	/			45 000
SMBC	SMB CI	110	3,000	/	3,195	210	3 000
SNTS	SONATEL SN	5	11,300	/	11,495	29	11 500
SOGC	SOGB CI	10	2,305	/	2,345	6	2 440
SPHC	SAPH CI	5	1,380	/	1,400	256	1 380
STAC	SETAO CI	1 670	275	/	280	5 000	275
STBC	SITAB CI	25	425	/	450	12 519	450
SVOC	MOVIS CI			/			2 395
TTLC	TOTAL CI	185	1,120	/	1,140	90	1 140
TTLS	TOTAL SN	19	1,280	/	1,350	538	1 350
TTRC	TRITURAF CI-Ste en Liquidation			/			490
UNLC	UNILEVER CI	30	4,165	/			4 500
UNXC	UNIWAX CI	10	860	/	885	1 997	885

QUANTITES RESIDUELLES

MARCHE DES DROITS

Symbole	Titre	Quantité résiduelle à l'achat	Cours Achat / Vente	Quantité résiduelle à la vente	Cours de Référence
---------	-------	-------------------------------	---------------------	--------------------------------	--------------------

TROISIEME COMPARTIMENT - BRVM PETITES CAPITALISATIONS

Symbole	Titre	Quantité résiduelle à l'achat	Cours Achat / Vente	Quantité résiduelle à la vente	Cours de Référence
---------	-------	-------------------------------	---------------------	--------------------------------	--------------------

QUANTITES RESIDUELLES

MARCHE DES OBLIGATIONS

Symbole	Titre	Quantité résiduelle à l'achat	Cours Achat / Vente	Quantité résiduelle à la vente	Cours de Référence
BHSN.01	DIASPORA BONDS BHS 6,25% 2019-		/ 9,900	1 567	9 895
FNSBC.01	FCTC NSIA BANQUE 7 % 2020-2025		/ 10,000	56	10 000
SIFC.01	SIFCA 6.90% 2013-2021		/		10 000
SNLC.01	SENELEC 6,50% 2018-2025		/		9 270
SNTS.02	SONATEL 6,50% 2020-2027	6 917	10,000 /		10 000
EOM.01	ETAT DU MALI 6.20% 2016-2023		/		4 999
EOM.02	Etat du Mali 6.50% 2017-2024		/ 8,000	303	7 920
EOM.03	ETAT DU MALI 6,50 % 2018-2025		/ 9,990	30	9 989
EOM.04	ETAT DU MALI 6,50% 2019-2027		/		9 800
EOM.05	ETAT DU MALI 6,50% 2020-2028		/ 10,000	768	9 800
EOS.05	ETAT SENEGAL 6.50% 2013-2023		/		10 000
TPNE.02	TRESOR PUBLIC DU NIGER 6,50% 2019 - 2026		/ 10,000	7	10 300
TPCI.045	TPCI 5,80% 2020-2027		/		10 000
TPCI.046	TPCI 5,90% 2020-2030		/		10 000
TPCI.047	TPCI 5,80% 2020-2027		/		10 000
TPCI.048	TPCI 5,80% 2020- 2027		/ 10,000	3 200	10 000
TPCI.049	TPCI 5,90% 2020- 2030		/		10 000
TPNE.01	TRESOR PUBLIC DU NIGER 6,50% 2019-2026		/ 10,000	50	10 300
TPCI.039	TPCI 5,75% 2019 - 2026		/		10 300
TPCI.040	TPCI 5,75% 2019-2026		/		10 000
TPCI.041	TPCI 5,80% 2020-2027		/ 9,900	20 700	9 950
TPCI.042	TPCI 5,90% 2020-2030		/		10 300
TPCI.043	TPCI 5,90% 2020-2030		/ 10,000	300	9 900
TPCI.044	TPCI 5,80% 2020-2027		/		9 800
TPCI.033	TPCI 5.75% 2019-2026		/		10 000
TPCI.034	TPCI 6% 2019-2029		/ 10,000	472	10 000
TPCI.035	TPCI 5,75% 2019 -2026		/		10 000
TPCI.036	TPCI 5,75% 2019- 2026		/		10 000
TPCI.037	TPCI 5,80% 2019-2026		/		10 000
TPCI.038	TPCI 5,75% 2019-2026		/		10 000
TPCI.027	TPCI 6% 2017-2025		/		10 000
TPCI.028	TPCI 6% 2018 - 2026		/ 10,000	384	10 300
TPCI.029	TPCI 6% 2018-2026		/		10 000
TPCI.030	TPCI 5,95% 2018-2025		/		10 000
TPCI.031	TPCI 5,75% 2019 - 2026		/		10 000
TPCI.032	TPCI 2,23% 2019-2026		/		10 000
TPCI.021	TPCI 6% 2016-2028		/ 10,000	7	10 000
TPCI.022	TPCI 5.90% 2016 - 2026		/ 10,000	156	10 000
TPCI.023	TPCI 5.90% 2016-2026		/		10 000
TPCI.024	TPCI 6.25% 2017-2029		/		10 300
TPCI.025	TPCI 5,95% 2017-2024 A	78	10,000 /		10 000
TPCI.026	TPCI 5,95% 2017-2024 B		/		10 000
TPBJ.02	TPBJ 6.50% 2018-2025		/ 10,000	1 257	9 900
TPCI.016	TPCI 6.55% 2014-2022		/		10 000
TPCI.017	TPCI 3% 2014-2024		/		10 000
TPCI.018	TPCI 5.85% 2014-2021		/		9 800
TPCI.019	TPCI 5.99% 2015-2025		/		9 900
TPCI.020	TPCI 5.85% 2015-2022		/		9 850
TPBF.05	TPBF 6,50% 2017-2024		/ 10,300	5	10 300

mercredi 11 novembre 2020

TPBF.O6	TPBF 6.50% 2018-2025			/			10 300
TPBF.O7	TPBF 6,50% 2018- 2025			/			10 300
TPBF.O8	TPBF 6,50% 2019-2027			/			9 900
TPBF.O9	TPBF 6,50% 2019 - 2027			/			10 300
TPBJ.O1	TPBJ 6.50% 2017-2027			/	9,995	80	10 300
EOS.O6	ETAT SENEGAL 6.50% 2014-2021			/	3,000	1 380	3 000
EOS.O7	ETAT SENEGAL 6.30% 2015-2025			/	10,000	34	10 300
TPBF.O10	TPBF 6,50% 2020 - 2028			/	9,900	556	10 000
TPBF.O11	TPBF 6,50 % 2020-2028			/			10 000
TPBF.O3	TPBF 6,50% 2013-2020			/			10 000
TPBF.O4	TPBF 6.50% 2017-2027			/	10,000	130	10 000
BIDC.O3	BIDC-EBID 6.50% 2014-2021	6	10,000	/			10 000
BIDC.O4	BIDC-EBID 6.10% 2017-2027			/			9 013
BIDC.O5	BIDC-EBID 6,40% 2019-2026			/	10,000	10	10 300
BOAD.O12	BOAD 5.95% 2014-2021			/			9 800
CRRH.O1	CRRH-UEMOA 6.10% 2012-2022			/			9 925
CRRH.O2	CRRH-UEMOA 6.10% 2012-2024			/			10 000
CRRH.O9	CRRH-UEMOA 6.05% 2018-2033			/			9 000
SHAF.O3	SHELTER AFRIQUE 6.6% 2014-2021			/			1 000
CRRH.O3	CRRH-UEMOA 6% 2013-2023			/			10 000
CRRH.O4	CRRH-UEMOA 6% 2014-2024			/			9 975
CRRH.O5	CRRH-UEMOA 5.85% 2015-2025			/	10,000	1 100	9 999
CRRH.O6	CRRH-UEMOA 5.85% 2016-2026			/			9 990
CRRH.O7	CRRH-UEMOA 5.95% 2017-2029			/	7,837.83	20	7 837
CRRH.O8	CRRH-UEMOA 5.95% 2018-2030			/			8 729

SUKUK ET TITRES ASSIMILES

Symbole	Titre	Quantité résiduelle à l'achat	Cours Achat / Vente	Quantité résiduelle à la vente	Cours de Référence	
SUKCI.S1	SUKUK CI 5.75% 2015-2020		/		9 990	
SUKCI.S2	SUKUK CI 5.75% 2016-2023		/		10 300	
SUKSN.S2	SUKUK SN 6% 2016-2026		/	10,000	50	10 300
SUKTG.S1	SUKUK TG 6.5% 2016-2026		/		10 300	

CALENDRIER DES ASSEMBLEES GENERALES

ANNEE : 2020

Société	Nature	Date	Heure	Lieu
TOTAL SENEGAL S.A.	Ordinaire	27/11/2020	09:30:00	Visioconférence
BOLLORE TRANSPORT & LOGISTICS	Ordinaire	24/11/2020	10:00:00	Salle Lougah François du palais de la culture sis à Treichville, Avenue Christiani à Abidjan
BICI CI	Ordinaire	24/11/2020	09:30:00	Auditorium de la Maison de l'Entreprise (CGECI) sise au Plateau
SAFCA CI	Ordinaire	20/11/2020	10:00:00	Siège de la société, sis à Abidjan, 1, Rue des Carrossiers, Zone 3 C (Face SOCOCE Treichville)
BOLLORE TRANSPORT & LOGISTICS	Ordinaire	17/11/2020	10:00:00	Salle Lougah François du palais de la culture sis à Treichville, Avenue Christiani à Abidjan
NSBC	Extraordinaire	09/11/2020	11:00:00	Plateforme de conférence à distance Teams
TOTAL SENEGAL S.A.	Ordinaire	30/10/2020	09:30:00	Visioconférence
MOVIS CI	Mixte	30/10/2020	09:00:00	Siège Social de MOVIS CI : Vridi, zone industrielle, Rue des Conteneurs
SAPH CI	Ordinaire	27/10/2020	09:30:00	Visioconférence
SONATEL	Extraordinaire	27/10/2020	15:00:00	Visioconférence
NESTLE CI	Mixte	21/10/2020	10:00:00	Visioconférence
SERVAIR ABIDJAN CI	Mixte	08/10/2020	11:00:00	Salon Fromager de l'hôtel IVOTEL sis au Plateau
AIR LIQUIDE CI	Ordinaire	07/10/2020	10:00:00	Salle de conférence de la CRRAE-UMOA, à Abidjan
SITAB	Mixte	30/09/2020	10:00:00	SALLE DES FÊTES de l'Hôtel Ivoire à Cocody
SOLIBRA	Ordinaire	29/09/2020	09:00:00	L'espace CRISTAL 8, rue du Chevalier de Clieu Zone 4 C « Salle PLATINIUM » ABIDJAN
BERNABE CI	Ordinaire	26/09/2020	10:00:00	Salle de conférence du Radisson Blu Hôtel situé près de l'Aéroport d'Abidjan
VIVO ENERGY CI	Ordinaire	18/09/2020	10:00:00	Visioconférence
SUCRIVOIRE	Ordinaire	28/08/2020	09:30:00	Visioconférence
FILTISAC CI	Ordinaire	20/07/2020	15:00:00	Hôtel RADISSON BLU, situé sur la Route de l'Aéroport,
CIE CI	Ordinaire	30/06/2020	08:30:00	Visioconférence
SODECI	Ordinaire	30/06/2020	10:30:00	Siège Social : 1, Avenue Christiani Treichville ABIDJAN 01 BP 1843
CFAO MOTORS CI	Ordinaire	30/06/2020	09:00:00	Siège social sis à Abidjan Treichville, 117, Boulevard de Marseille
ECOBANK TG	Mixte	30/06/2020	11:00:00	Eko Hotels & Suites, 1415 Adetokunbo Ademola Street, Victoria Island, Lagos, Nigeria
TRACTAFRIC CI	Ordinaire	30/06/2020	10:00:00	hôtel PULLMAN ABIDJAN sis au Plateau, rue Abdoulaye Fadiga
UNIWAX CI	Mixte	30/06/2020	10:00:00	Espace Latrille Event, sis à Abidjan, Cocody II-Plateaux (Carrefour Duncan)
ECOBANK CI	Ordinaire	30/06/2020	10:00:00	Hôtel Radisson Blu, sis à Abidjan Port Bouët, route de l'aéroport international Felix Houphouët Boigny
TOTAL	Ordinaire	30/06/2020	10:00:00	Siège social de la société
ORAGROUP	Ordinaire	29/06/2020	10:00:00	Hôtel 2 Février situé à la place de l'indépendance, Lomé TOGO
SETAO CI	Ordinaire	26/06/2020	10:00:00	Hôtel TIAMA (salon Ebène) - Abidjan Plateau
SMB	Ordinaire	25/06/2020	09:30:00	Abidjan-Port-Bouët, Boulevard de l'Aéroport
SOGB	Ordinaire	19/06/2020	11:00:00	Immeuble CRRAE-UEMOA sis à Abidjan Plateau
SICABLE	Ordinaire	19/06/2020	10:00:00	Hôtel TIAMA, Boulevard de la République à ABIDJAN
SOGB	Ordinaire	19/06/2020	11:00:00	Immeuble CRRAE-UEMOA sis à Abidjan Plateau (Annule et remplace celui publié le 27/05/2020))
SGB CI	Ordinaire	12/06/2020	09:00:00	Espace Latrille Events, sis à Abidjan Commune de Cocody, aux Deux-Plateaux Boulevard Latrille
NSBC	Ordinaire	12/06/2020	10:00:00	Abidjan-Plateau, 8-10 Avenue Joseph ANOMA, 01 BP 1264 Abidjan 01
NEI-CEDA CI	Ordinaire	10/06/2020	10:00:00	Hôtel TIAMA, Abidjan-Plateau
BANK OF AFRICA SN	Ordinaire	29/05/2020	09:30:00	Immeuble Elan II au 2ème Etage, Almadies, Zone 12, Route de Ngor à Dakar
SIB	Ordinaire	26/05/2020	09:00:00	Siège social par Visioconférence
BANK OF AFRICA CI	Ordinaire	22/05/2020	09:30:00	initialement prévue pour le 11 mai 2020 est reportée au 22 mai 2020 au siège social de la banque, immeuble BOA sis à Abidjan plateau, Angle Avenue Terrassons de Fougères et Rue Gourgas 01 BP 4132 - Abidjan
SGB CI	Ordinaire	16/05/2020	09:00:00	Espace latrille Events, sis à Abidjan Commune de cocody, aux Deux-Plateaux Boulevard Latrille

mercredi 11 novembre 2020

BANK OF AFRICA CI	Ordinaire	11/05/2020	09:30:00	Siège social de la banque, immeuble BOA sis à Abidjan plateau, Angle Avenue Terrassons de Fougères et Rue Gourgas 01 BP 4132 - Abidjan
ONATEL BF	Ordinaire	07/05/2020	09:00:00	L'Assemblée Générale Ordinaire des actionnaires de l'ONATEL SA, ne pourra se tenir physiquement. Le vote des résolutions de l'assemblée aura lieu uniquement par correspondance.
SONATEL	Mixte	04/05/2020	10:00:00	Siège social par Visioconférence
BANK OF AFRICA ML	Mixte	25/04/2020	09:30:00	Au siège, Immeuble BANK OF AFRICA, Avenue du Mali, Quartier ACI 2000 de la Banque BOA MALI
BANK OF AFRICA ML	Mixte	11/04/2020	09:30:00	Siège de la Banque BOA MALI
CORIS BANK INTERNATIONAL	Ordinaire	08/04/2020	09:00:00	Hôtel SOPATEL Silmandé SA
BANK OF AFRICA NG	Extraordinaire	02/04/2020	10:00:00	Centre de Formation de la BOA NIGER (BOA-Siège)
BANK OF AFRICA BN	Mixte	01/04/2020	10:00:00	NOVOTEL à Cotonou
BANK OF AFRICA BF	Ordinaire	30/03/2020	10:00:00	Salle LAICO HOTEL OUAGA 2000

L'actualité de la BRVM sur nos plateformes digitales

Infos BRVM

Pour recevoir les informations boursières par SMS, souscrivez :



Côte d'Ivoire : *430#
Bénin : *430*15#



Côte d'Ivoire : #139#
Burkina Faso : *310#



Côte d'Ivoire : *431#
Niger : *512*9#
Togo : *310#

Site web

www.brvm.org



Application Mobile

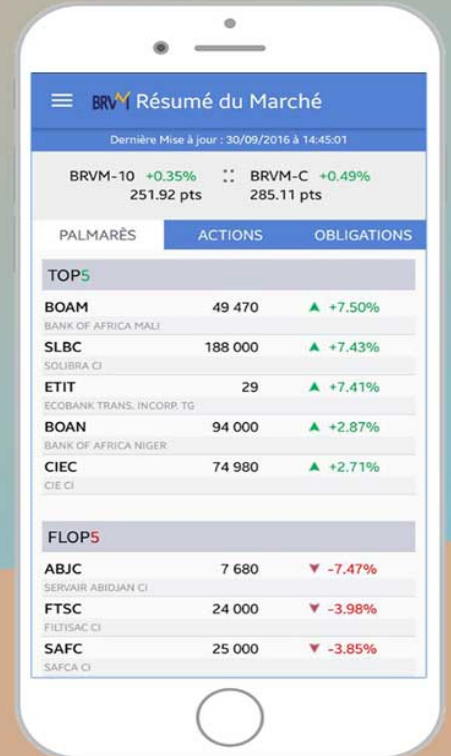

Disponible sur
 Google play

Disponible sur
 App Store

Nous suivre sur :



AVIS N° 186 - 2020 / BRVM / DG

ETAT DU SENEGAL 6,50 % 2014-2021

Paiement des intérêts semestriels et Remboursement partiel du capital

La Bourse Régionale des Valeurs Mobilières (BRVM) porte à la connaissance du public et des intervenants du marché que l'Etat du Sénégal procédera, le **27 novembre 2020**, au paiement des intérêts semestriels et au remboursement partiel du capital de son emprunt obligataire dénommé "ETAT DU SENEGAL 6,50 % 2014-2021".

La fermeture des registres étant fixée au vendredi 27 novembre 2020, ledit titre (symbole : EOS.O6) cotera ex-coupon d'intérêts à partir du mercredi 25 novembre 2020.

Pour toute information complémentaire, veuillez contacter la SGI IMPAXIS SECURITIES, BP 45545 Dakar-Fann, Sénégal, Tél : (221) 33 869 31 40, Fax : (221) 33 864 53 41, www.impaxis-securities.com

Fait à Abidjan, le 11 novembre 2020

Le Directeur Général



Dr. Edoh Kossi AMENOUNVE

EA
11/11/20

AVIS N° 187 - 2020 / BRVM / DG

Transactions Sur Dossier

La Bourse Régionale des Valeurs Mobilières (BRVM) porte à la connaissance du public et des intervenants du marché que cinq (5) Transactions Sur Dossier ont été réalisées ce mercredi 11 novembre 2020.

Elles ont porté sur un total de 70 actions BOA BF, 1 018 actions ETI TG, 500 actions AIR LIQUIDE CI, 1 500 actions SOGB CI, 200 actions TOTAL CI au prix unitaire de 5 FCFA, soit une valeur totale de 16 440 FCFA.

Pour toute information complémentaire concernant cet avis, veuillez contacter la BRVM à son siège ou les Antennes Nationales de Bourse établies dans chaque pays membre de l'UEMOA.

Fait à Abidjan, le 11 novembre 2020

Le Directeur Général



Dr. Edoh Kossi AMENOUNVE

E
11/11/20
SI

AVIS N° 188 - 2020 / BRVM / DG

TPBF 6,50 % 2018-2025

Paiement des intérêts semestriels et Remboursement partiel du capital

La Bourse Régionale des Valeurs Mobilières (BRVM) porte à la connaissance du public et des intervenants du marché que le Trésor Public du BURKINA FASO procédera, le **05 décembre 2020**, au paiement des intérêts semestriels et au remboursement partiel du capital de son emprunt obligataire dénommé "TPBF 6,50 % 2018-2025".

La fermeture des registres étant fixée au 05 décembre 2020, ledit titre (symbole: TPBF.O6) cotera **ex-coupon d'intérêts** à partir du mercredi 02 décembre 2020.

Pour toute information complémentaire, veuillez contacter la SGI CORIS BOURSE, 01 BP 6585 Ouagadougou 01 ; Tél: (226) 25 33 14 85 ; Fax : (226) 25 33 14 83 ; e-mail : corisbourse@corisbourse.com; site web : www.coris-bourse.com.

Fait à Abidjan, le 11 novembre 2020

Le Directeur Général



Dr. Edoh Kossi AMENOUNVE

Edoh
20/11/2020

CALENDRIER DE PAIEMENT DES DIVIDENDES

ANNEE : 2020

Titres	Montant du dividende net par action en FCFA	Numéro de l'Avis	Date de publication de l'Avis au BOC	Ex-dividende	Date de paiement du dividende
				T-2	T
BOA BURKINA FASO	370	043-2020 BRVMDG	10/04/2020	29/04/2020	04/05/2020
BOA BENIN	436	044-2020 BRVMDG	10/04/2020	13/05/2020	15/05/2020
BOA NIGER	429,66	050-2020 BRVMDG	21/04/2020	18/05/2020	20/05/2020
SONATEL SENEGAL	1 225	061-2020 BRVMDG	04/05/2020	18/05/2020	20/05/2020
ONATEL BURKINA FASO	387,17	082-2020 BRVMDG	26/05/2020	08/06/2020	10/06/2020
BOA COTE D'IVOIRE	315	083-2020 BRVMDG	26/05/2020	11/06/2020	15/06/2020
BOA SENEGAL	161	089-2020 BRVMDG	03/06/2020	17/06/2020	19/06/2020
SIB CI	270	091-2020 BRVMDG	04/06/2020	17/06/2020	19/06/2020
CORIS BANK INTERNATIONAL BURKINA FASO	420	109-2020 BRVMDG	24/06/2020	06/07/2020	08/07/2020
SOGB CI	126	107-2020 BRVMDG	22/06/2020	13/07/2020	15/07/2020
ORAGROUP TOGO	59,52	115-2020 BRVMDG	03/07/2020	15/07/2020	17/07/2020
ECOBANK COTE D'IVOIRE	353	116-2020 BRVMDG	06/07/2020	16/07/2020	20/07/2020
NSIA BANQUE COTE D'IVOIRE	77,68666379	121-2020 BRVMDG	13/07/2020	23/07/2020	27/07/2020
SOCIETE GENERALE COTE D'IVOIRE	273	120-2020 BRVMDG	14/07/2020	27/07/2020	29/07/2020
SICABLE CI	75	122-2020 BRVMDG	14/07/2020	27/07/2020	29/07/2020
CIE CI	104,979	124-2020 BRVMDG	15/07/2020	03/08/2020	05/08/2020
FILTISAC CI	125	127-2020 BRVMDG	21/07/2020	04/08/2020	06/08/2020
CFAO MOTORS CI	26,073	138-2020 BRVMDG	10/08/2020	21/08/2020	25/08/2020
TRACTAFRIC MOTORS CI	159,3	140-2020 BRVMDG	13/08/2020	28/08/2020	01/09/2020
TOTAL CI	113,5125	158-2020 BRVMDG	08/09/2020	23/09/2020	25/09/2020
SODECI	292,5	159-2020 BRVMDG	08/09/2020	23/09/2020	25/09/2020

BULLETIN OFFICIEL

OPCVM: FONDS COMMUNS DE PLACEMENT ET SOCIÉTÉS D'INVESTISSEMENT A CAPITAL VARIABLE

mercredi 11 novembre 2020



Sociétés de gestion	Dépositaire	OPCVM	Categorie	Valeur Liquidative										
				Origine	Précédente		Actuelle		Variation					
					Valeur	Date	Valeur	Date	Date	Origine	%	Précédent	%	
QUOTIDIENNES														
AFRICABOURSE ASSET MANAGEMENT	AFRICABOURSE SA	FCP AAM CAPITAL SUR	OCT	5 000	7 268,25	06/11/2020	ND	ND	ND	10/10/2012	-	-	-	-
		FCP AAM EPARGNE CROISSANCE	D	5 000	5 464,25	06/11/2020	ND	ND	ND	19/11/2012	-	-	-	-
		FCP AAM OBLIGATIS	OMLT	5 000	7 506,54	06/11/2020	ND	ND	ND	12/09/2012	-	-	-	-
		FCP AAM EPARGNE ACTION	A	5 000	2 713,13	06/11/2020	ND	ND	ND	16/01/2017	-	-	-	-
AFRICAM SA	SBIF	FCP EXPANSIO	D	5 000	8 277,70	09/11/2020	8 261,11	10/11/2020	01/01/2013	65,22%	-0,20%	-	-	
		FCP SECURITAS	OMLT	5 000	6 512,31	09/11/2020	6 514,01	10/11/2020	01/01/2013	30,28%	0,03%	-	-	
		FCP VALORIS	A	5 000	5 843,30	09/11/2020	5 839,33	10/11/2020	01/01/2013	16,79%	-0,07%	-	-	
AFRICAINA DE GESTION D'ACTIFS	SGI AGI	FCP CAPITAL PLUS	D	1 000	1 045,82	07/10/2020	ND	ND	ND	11/03/2019	-	-	-	
		FCP CONFORT PLUS	OMLT	1 000	1 091,33	07/10/2020	ND	ND	ND	11/03/19	-	-	-	
ATLANTIC ASSET MANAGEMENT	ATLANTIQUE FINANCE	FCP ATLANTIQUE CROISSANCE	D	5 000	3 804,57	05/11/2020	ND	ND	ND	30/05/2015	-	-	-	
		FCP ATLANTIQUE LIQUIDITE	OCT	5 000	5 347,66	05/11/2020	ND	ND	ND	12/07/2019	-	-	-	
		FCP ATLANTIQUE ACTIONS	A	5 000	5 047,39	05/11/2020	ND	ND	ND	25/10/2019	-	-	-	
		FCP ATLANTIQUE SERENITE	OMLT	5 000	5 370,24	05/11/2020	ND	ND	ND	12/07/2019	-	-	-	
		FCP ATLANTIQUE HORIZON	D	5 000	5 170,51	05/11/2020	ND	ND	ND	25/10/2019	-	-	-	
		FCP ATLANTIQUE SECURITE	OMLT	5 000	5 624,25	05/11/2020	ND	ND	ND	30/05/2015	-	-	-	
		FCP ATLANTIQUE SECURITE	OMLT	5 000	5 624,25	05/11/2020	ND	ND	ND	30/05/2015	-	-	-	
BNI GESTION	BNI FINANCES	FCP CAPITAL CROISSANCE	D	10 000	ND	02/11/2020	ND	03/11/2020	ND	ND	06/06/2014	-	-	
		OBLIG SECURITE	OMLT	10 000	9 372,89	03/11/2020	ND	ND	ND	06/06/2014	-	-	-	
		FCP DYNAMIC SAVINGS	D	10 000	ND	02/11/2020	ND	03/11/2020	ND	ND	06/06/2014	-	-	
BOA ASSET MANAGEMENT	BOA CAPITAL SECURITIES	FCP Emergence	D	5 000	6 616,72	03/11/2020	ND	ND	ND	Feb. 2010	-	-	-	
		FCP Tresor Monea	OCT	25 000 000	33 415 428,99	03/11/2020	ND	ND	ND	Dec. 2013	-	-	-	
BRM ASSET MANAGEMENT	BRM	FCP "BRM DYNAMIQUE"	D	10 000	12 923,13	08/09/2014	ND	ND	ND	12/03/2009	-	-	-	
		FCP "BRM OBLIGATAIRE"	D	10 000	12 057,50	17/10/2014	ND	ND	ND	12/03/2009	-	-	-	
CGF GESTION	CGF BOURSE	FCP ACTIONS PHARMACIE	A	1000	903,74	06/11/2020	ND	ND	ND	25/07/14	-	-	-	
		FCP AL BARAKA	A	1000	1 075,40	06/11/2020	ND	ND	ND	01/03/17	-	-	-	
		FCP AL BARAKA 2	D	1000	1 088,88	06/11/2020	ND	ND	ND	25/01/18	-	-	-	
		FCP ASSUR SENEGAL	D	1000000	1 137 555,17	06/11/2020	ND	ND	ND	06/07/14	-	-	-	
		FCP PLACEMENT AVANTAGE	D	1000	1 451,23	06/11/2020	ND	ND	ND	29/03/13	-	-	-	
		FCP PLACEMENT CROISSANCE	A	1000	1 071,12	06/11/2020	ND	ND	ND	29/03/13	-	-	-	
		FCP POSTEFINANCES HORIZON	D	1000	1 555,85	06/11/2020	ND	ND	ND	27/06/09	-	-	-	
		FCP PLACEMENT QUIETUDE	b	1000	1 417,85	06/11/2020	ND	ND	ND	29/03/13	-	-	-	
		FCP LIQUIDITE-OPTIMUM	OMLT	10000	11 129,04	06/11/2020	ND	ND	ND	01/10/17	-	-	-	
		FCP BNDE VALEURS	A	1000	1 098,58	06/11/2020	ND	ND	ND	02/09/16	-	-	-	
		CORIS ASSET MANAGEMENT	CORIS BOURSE	FCP CORIS ACTIONS	A	5 000	4 364,16	09/11/2020	4 346,15	10/11/2020	11/11/2014	-13,08%	-0,41%	-
FCP ASSURANCES	OCT			5 000	5 098,20	09/11/2020	5 098,77	10/11/2020	22/11/2019	1,98%	0,01%	-	-	
FCP CORIS PERFORMANCE	D			5 000	5 103,72	09/11/2020	5 094,27	10/11/2020	11/11/2014	1,89%	-0,19%	-	-	
OAM S.A	SGI TOGO	FCP-1 OPTI PLACEMENT	A	5 000	12 169,47	10/10/2018	ND	ND	ND	01/02/2002	-	-	-	
		FCP-2 OPTI REVENU	OMLT	5 000	6 821,57	10/10/2018	ND	ND	ND	01/02/2002	-	-	-	
		FCP-3 OPTI CAPITAL	D	5 000	16 615,03	10/10/2018	ND	ND	ND	24/01/2003	-	-	-	
SOGESPAR	SOGEBOURSE	FCP SOGEAVENIR	D	500	1 028,00	09/11/2020	1 028,00	10/11/2020	01/10/2002	105,60%	0,00%	-	-	
		FCP SOGEDEFI	D	4 888	2 903,00	09/11/2020	2 871,00	10/11/2020	23/12/2014	-41,26%	-1,10%	-	-	
		FCP SOGEDYNAMIQUE	A	4 888	2 559,00	09/11/2020	2 553,00	10/11/2020	23/12/2014	-47,77%	-0,23%	-	-	
		FCP SOGEPRIVILEGE	D	4 888	3 402,00	09/11/2020	3 382,00	10/11/2020	23/12/2014	-30,81%	-0,59%	-	-	
		FCP SOGESECURITE	OMLT	4 888	5 105,00	09/11/2020	5 106,00	10/11/2020	23/12/2014	4,46%	0,02%	-	-	
		FCP SOGEVALOR	A	1 000	2 378,00	09/11/2020	2 377,00	10/11/2020	04/06/2002	137,70%	-0,04%	-	-	
SOAGA-SA	SGI-BOA CAPITAL SECURITIES	FCP SOAGA EPARGNE ACTIVE	D	10 000	8 314,80	06/11/2020	ND	ND	ND	28/10/2016	-	-	-	
		SICAV Abdou DIOUF	D	10 000 000	14 071 816,78	06/11/2020	ND	ND	ND	01/12/2003	-	-	-	
		FCP SOAGA EPARGNE ACTIONS	A	5 000	5 321,03	06/11/2020	ND	ND	ND	11/03/2020	-	-	-	
		FCP SOAGA EPARGNE SERENITE	OMLT	10 000	12 533,49	06/11/2020	ND	ND	ND	28/10/2016	-	-	-	
SAPHIR ASSET MANAGEMENT	SGI BENIN	FCP SAPHIR DYNAMIQUE	D	5 000	4 795,29	22/10/2020	ND	ND	ND	28/08/2017	-	-	-	
		FCP SAPHIR QUIETUDE	OMLT	5 000	5 829,36	22/10/2020	ND	ND	ND	28/08/2017	-	-	-	
SGO MALI FINANCES	SGI MALI SA	FCP NYESIGUI	D	10 000	9 134,83	05/11/2020	ND	ND	ND	01/07/2018	-	-	-	
HEBDOMADAIRES														
BNI GESTION	BNI FINANCES	FCP INITIATIVES SOLIDARITE	D	5 000	2 294,36	02/10/2020	2 485,28	30.10.2020	22/05/2013	-50,29%	8,32%	-	-	
		FCPE SODEFOR	D	2 500	3 319,20	02/10/2020	3 568,29	30.10.2020	18/12/2009	42,73%	7,50%	-	-	
PhoenixAfrica Asset Management	Phoenix Capital Management	FCP PAM ACTIONS	D	10 000	6 430,06	15/10/2020	6 618,01	22/10/2020	13/12/2017	-33,82%	2,92%	-	-	
		FCP PAM DIVERSIFIE EQUILIBRE	D	10 000	8 684,53	15/10/2020	8 820,99	22/10/2020	13/12/2017	-11,79%	1,57%	-	-	
		FCP PAM DIVERSIFIE OBLIGATIONS	D	10 000	11 634,57	15/10/2020	11 645,70	22/10/2020	13/12/2017	16,46%	0,10%	-	-	
		FCP Global Investors	D	25 000	21 578,45	23/10/2020	21 963,98	30/10/2020	Dec. 2012	-12,14%	1,79%	-	-	
BOA ASSET MANAGEMENT	BOA CAPITAL SECURITIES	FCP Boa Obligations	OMLT	10 000	11 400,25	23/10/2020	11 417,19	30/10/2020	Mars. 2017	14,17%	0,15%	-	-	
		FCP Boa Actions	A	10 000	7 254,15	23/10/2020	7 424,51	30/10/2020	Juil. 2017	-25,75%	2,35%	-	-	
		FCP Boa Rendement	OMLT	25 000 000	30 137 528,46	23/10/2020	30 169 973,24	30/10/2020	Dec. 2017	20,68%	0,11%	-	-	
BRM ASSET MANAGEMENT	IMPAXIS	FCP "SDE"	D	1 000	2 083,36	05/09/2014	ND	ND	ND	14/03/2011	-	-	-	
		CGF BOURSE	FCPR SONATEL	D	1 000	5 432,27	29/10/2020	5 535,81	05/11/2020	19/02/2004	453,58%	1,91%	-	-
		IMPAXIS SECURITIES	FCP FORCE PAD	D	1 000	1 481,31	16/09/2020	1 481,14	23/09/2020	16/02/2014	48,13%	-0,01%	-	-
		CGF BOURSE	FCPE SINI GNEISIGUI	D	1 000	1 354,60	27/10/2020	1 360,63	03/11/2020	25/02/2014	36,06%	0,45%	-	-
		CGF BOURSE	FCP EXPAT	OMLT	1 000	1 062,41	28/10/2020	1 063,08	04/11/2020	20/03/2019	6,31%	0,06%	-	-
		CGF BOURSE	FCP CAPITAL RETRAITE	D	1 000	1 064,89	27/10/2020	1 064,41	03/11/2020	20/03/2019	6,44%	-0,05%	-	-
		CGF BOURSE	FCP RENTE PERPETUELLE	D	1 000	1 040,37	27/10/2020	1 040,74	03/11/2020	01/01/2019	4,07%	0,04%	-	-
		CGF BOURSE	FCP WALO	A	1 000	1 070,76	26/10/2020	1 069,47	02/11/2020	26/03/2019	6,95%	-0,12%	-	-
		CGF BOURSE	FCP DJOLOF	OMLT	1 000	1 071,75	26/10/2020	1 070,93	02/11/2020	26/03/2019	7,09%	-0,08%	-	-
		CGF BOURSE	FCP DIASPORA	D	1 000	1 061,85	26/10/2020	1 067,87	02/11/2020	19/03/2019	6,79%	0,57%	-	-
		CGF BOURSE	FCP IFC BOAD	OMLT	100 000	113 710,74	30/10/2020	114 025,28	06/11/2020	01/01/2018	14,03%	0,28%	-	-
		CGF BOURSE	FCPE DP WORLD DAKAR	D	1 000	1 140,30	26/10/2020	1 145,96	02/11/2020	04/10/2016	14,60%	0,50%	-	-
EDC Asset Management	EDC Investment Corporation	FCP ECOBANK UEMOA DIVERSIFIE	D	5 000	6 166,00	21/10/2020	6 172,00	28/10/2020	19/09/2007	23,44%	0,10%	-	-	
		FCP ECOBANK UEMOA OBLIGATAIRE	OMLT	20 000	21 111 969,00	21/10/2020	21 142 728,00	28/10/2020	01/01/2018	46,10%	0,15%	-	-	
		FCP ECOBANK UEMOA RENDEMENT	OMLT	1 000 000	1 387 463,00	21/10/2020	1 389 153,00	28/10/2020	10/10/2007	38,92%	0,12%	-	-	
		FCP ECOBANK ACTIONS UEMOA	A	5 000	2 413,00	21/10/2020	2 413,00	28/10/2020	20/04/2016	-51,74%	0,00%	-	-	
BRIDGE ASSET MANAGEMENT	BRIDGE SECURITIES	FCP BRIDGE CONFORT	OMLT	5 000	5 234,00	31/10/2020	5 238,00	06/11/2020	01/10/2019	4,76%	0,08%	-	-	
		FCP BRIDGE PROSPERITE	D	5 000	4 575,00	31/10/2020	4 591,00	06/11/2020	13/03/2018	-8,18%	0,35%	-	-	
BRIDGE ASSET MANAGEMENT	BRIDGE SECURITIES	FCP BRIDGE INSTITUTIONNEL	D	25 000 000	23 387 861,00	31/10/2020	23 380 173,00	06/11/2020	02/11/2017	-6,48%	-0,03%	-	-	
SGO MALI FINANCES	SGI MALI SA	FCPE ORANGE MALI	D	10 000	24 044,85	28/10/2020	24 148,91	04/11/2020	03/09/2012	141,49%	0,43%	-	-	
SGO MALI FINANCES	SGI MALI SA	FCP TOUNKARANKE	OMLT	100 000	102 771,03	28/10/2020	102 872,7							