

<b>BRVM 10</b>	<b>116,27</b>
Variation Jour	↓ -0,40 %
Variation annuelle	↓ -22,02 %



# BULLETTIN OFFICIEL DE LA COTE

N° 223

jeudi 19 novembre 2020

Site : www.brvm.org

<b>BRVM Composite</b>	<b>128,64</b>
Variation Jour	↓ -0,26 %
Variation annuelle	↓ -19,22 %

Evolution des indices

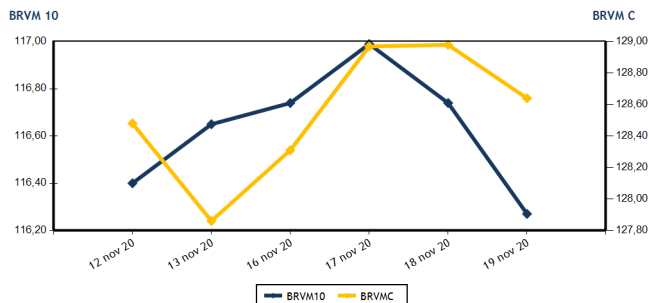

Volumes et valeurs transigés

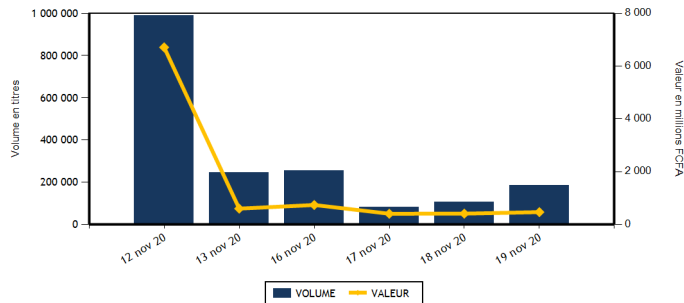

Actions	Niveau	Evol. Jour
Capitalisation boursière (FCFA)(Actions & Droits)	3 865 186 315 401	-0,26 %
Volume échangé (Actions & Droits)	185 695	123,58 %
Valeur transigée (FCFA) (Actions & Droits)	460 921 387	140,20 %
Nombre de titres transigés	40	8,11 %
Nombre de titres en hausse	12	0,00 %
Nombre de titres en baisse	11	0,00 %
Nombre de titres inchangés	17	21,43 %

Obligations	Niveau	Evol. Jour
Capitalisation boursière (FCFA)	5 637 940 158 851	-0,02 %
Volume échangé	562	-97,45 %
Valeur transigée (FCFA)	5 563 800	-97,44 %
Nombre de titres transigés	2	-33,33 %
Nombre de titres en hausse	0	
Nombre de titres en baisse	1	
Nombre de titres inchangés	1	-66,67 %

## PLUS FORTES HAUSES

Titres	Cours	Evol. Jour	Evol. annuelle
BERNABE CI (BNBC)	650	7,44 %	-7,14 %
SERVAIR ABIDJAN CI (ABJC)	965	7,22 %	-22,80 %
SMB CI (SMBC)	3 100	6,90 %	24,00 %
BANK OF AFRICA SENEGAL (BOAS)	1 395	6,08 %	-9,71 %
AIR LIQUIDE CI (SIVC)	185	5,71 %	0,00 %

## PLUS FORTES BAISES

Titres	Cours	Evol. Jour	Evol. annuelle
BICI CI (BICC)	6 400	-5,74 %	-5,88 %
SOGB CI (SOGC)	2 180	-5,42 %	-15,50 %
ECOBANK COTE D'IVOIRE (ECOC)	3 255	-4,26 %	-18,42 %
BANK OF AFRICA BN (BOAB)	3 500	-4,11 %	-3,05 %
VIVO ENERGY CI (SHEC)	665	-1,48 %	-16,88 %

## INDICES SECTORIELS

Base = 100 au 14 juin 1999	Nombre de sociétés	Valeur	Evol. Jour	Evol. annuelle	Volume	Valeur	PER moyen
BRVM - INDUSTRIE	12	34,16	1,09 %	-9,29 %	4 129	2 418 030	64,34
BRVM - SERVICES PUBLICS	4	353,99	0,07 %	-28,54 %	64 576	251 788 770	8,05
BRVM - FINANCES	15	53,90	-0,63 %	-11,62 %	93 152	178 518 957	5,75
BRVM - TRANSPORT	2	311,87	-0,38 %	-14,97 %	15 133	19 218 950	5,47
BRVM - AGRICULTURE	5	76,16	-1,83 %	-11,32 %	5 941	6 490 645	7,10
BRVM - DISTRIBUTION	7	202,97	-0,04 %	-19,86 %	2 564	2 431 035	12,66
BRVM - AUTRES SECTEURS	1	339,32	0,00 %	12,25 %	200	55 000	4,27
BRVM - PETITES CAPITALISATIONS	-	-	-	-	-	-	-

Indicateurs	1er et 2è Comp.	BRVM PC
PER moyen du marché	9,50	
Taux de rendement moyen du marché	9,66	
Taux de rentabilité moyen du marché	14,23	
Nombre de sociétés cotées	46	
Nombre de lignes obligataires	78	
Volume moyen annuel par séance	237 778,00	
Valeur moyenne annuelle par séance	689 877 338,52	

Indicateurs	1er et 2è Comp.	BRVM PC
Ratio moyen de liquidité	4,56	
Ratio moyen de satisfaction	55,77	
Ratio moyen de tendance	1 222,81	
Ratio moyen de couverture	8,18	
Taux de rotation moyen du marché	0,02	
Prime de risque du marché	-1,01	
Nombre de SGI participantes	25	

## Définitions

Volume moyen annuel par séance = Valeur annuelle échangée / nombre de séances  
 Valeur moyenne annuelle par séance = Valeur annuelle échangée / nombre de séances  
 Ratio moyen de liquidité = Moyenne des ratios de liquidité (Titres échangés / Volume des ordres de vente)  
 Ratio moyen de satisfaction = Moyenne des ratios de satisfaction (Titres échangés / Volume des ordres d'achat)  
 Ratio moyen de tendance = Moyenne des ratios de tendance (Volume des ordres d'achat / Volume des ordres de vente)  
 Ratio moyen de couverture = Moyenne des ratios de couverture (Volume des ordres de vente / Volume des ordres d'achat)

Taux moyen de rotation = moyenne des taux de rotation des actions cotées (volume transigé / capi flottante)  
 PER moyen du marché = moyenne des PER des actions cotées ayant un PER positif  
 Taux de rendement moyen = moyenne des taux de rendement des actions cotées ayant distribué un dividende  
 Taux de rentabilité moyen = moyenne des taux de rentabilité des actions cotées  
 Prime de risque du marché = (1 / le PER moyen du marché) - le taux de référence actuel des emprunts d'Etat



BRVM - BOURSE REGIONALE DES VALEURS MOBILIERES  
 BRVM - Société Anonyme au capital de 3.062.040.000 CFA - RC : CI - ABJ - 1997 - B - 208435 - CC : 9819725 - E  
 Siège Social : Abidjan - CÔTE D'IVOIRE. Adresse : 18, Rue Joseph ANOMA (Rue des Banques) - Abidjan  
 Tél : +225 20 32 66 85 / 86, Fax : +225 20 32 66 84, Mail : brvm@brvm.org, Site Web : www.brvm.org

**MARCHE DES ACTIONS**

Symbole	Titre	Cours Précédent	Cours du jour		Variation jour	Séance de cotation		Cours Référence	Variation de l'année précédente	Dernier dividende payé		Rdt. Net	PER
			Ouv.	Clôt.		Volume	Valeur			Montant net	Date		
<b>SECTEUR - INDUSTRIE</b>		<b>34,16</b>	<b>points</b>	<b>↑</b>	<b>1,09 %</b>								
CABC	SICABLE CI	1 040	1 040	1 040	0,00 %	432	449 280	1 040	65,08 %	75,00	29-juil.-20	7,21 %	9,65
FTSC	FILTISAC CI	1 450	1 500	1 495	3,10 %	16	23 960	1 495	-13,33 %	125,00	6-août-20	8,36 %	11,37
NEIC	NEI-CEDA CI	125	130	130	4,00 %	10	1 300	130	-7,14 %	9,00	28-juin-01		2,82
NTLC	NESTLE CI	350	350	350	0,00 %	45	15 750	350	-11,39 %	31,50	12-août-11		
SEMC	CROWN SIEM CI	140	145	140	0,00 %	12	1 690	140	7,69 %	16,92	29-sept.-17		5,11
SIVC	AIR LIQUIDE CI	175	185	185	5,71 %	1	185	185	0,00 %	63,00	29-sept.-17		
SLBC	SOLIBRA CI	44 880	NC	NC	0,00 %			44 880	-0,27 %	1 368,00	6-juin-19	3,05 %	56,61
SMBC	SMB CI	2 900	3 100	3 100	6,90 %	6	18 600	3 100	24,00 %	450,00	30-août-19	14,52 %	420,26
STBC	SITAB CI	450	455	450	0,00 %	3 120	1 379 100	450	-25,62 %	206,20	19-juin-17		1,53
TTRC	TRITURAF CI-Ste en Liquidation	490	SP	SP	0,00 %			490	0,00 %	1 440,00	19-juil.-02		
UNLC	UNILEVER CI	4 165	NC	NC	0,00 %			4 165	-12,77 %	1 233,00	9-juil.-12		
UNXC	UNIWAX CI	1 100	1 070	1 095	-0,45 %	487	528 165	1 095	-36,52 %	181,80	11-juil.-19	16,60 %	7,34
<b>TOTAL</b>						<b>4 129</b>	<b>2 418 030</b>						<b>64,34</b>
<b>SECTEUR - SERVICES PUBLICS</b>		<b>353,99</b>	<b>points</b>	<b>↑</b>	<b>0,07 %</b>								
CIEC	CIE CI	1 350	1 300	1 395	3,33 %	1 330	1 806 175	1 395	-12,81 %	104,98	5-août-20	7,53 %	11,96
ONTBF	ONATEL BF	2 750	2 745	2 750	0,00 %	34 156	93 451 820	2 750	1,66 %	387,17	10-juin-20	14,08 %	6,22
SDCC	SODE CI	2 700	2 700	2 700	0,00 %	20 046	54 124 200	2 700	-3,57 %	292,50	25-sept.-20	10,83 %	8,23
SNTS	SONATEL SN	11 400	11 400	11 385	-0,13 %	9 044	102 406 575	11 385	-33,01 %	1 225,00	20-mai-20	10,76 %	5,79
<b>TOTAL</b>						<b>64 576</b>	<b>251 788 770</b>						<b>8,05</b>
<b>SECTEUR - FINANCES</b>		<b>53,90</b>	<b>points</b>	<b>↓</b>	<b>-0,63 %</b>								
BICC	BICI CI	6 790	6 495	6 400	-5,74 %	557	3 562 540	6 400	-5,88 %	182,90	17-juil.-19	2,86 %	
BOAB	BANK OF AFRICA BN	3 650	3 590	3 500	-4,11 %	10 971	38 399 265	3 500	-3,05 %	436,00	15-mai-20	12,46 %	4,73
BOABF	BANK OF AFRICA BF	3 250	3 200	3 250	0,00 %	24 397	79 239 240	3 250	-14,25 %	370,00	4-mai-20	11,38 %	3,86
BOAC	BANK OF AFRICA CI	3 100	3 090	3 200	3,23 %	1 983	6 146 550	3 200	-19,90 %	315,00	15-juin-20	9,84 %	4,45
BOAM	BANK OF AFRICA ML	1 055	1 050	1 050	-0,47 %	2 037	2 139 310	1 050	-8,70 %	271,00	15-mai-19	25,81 %	
BOAN	BANK OF AFRICA NG	3 065	3 095	3 100	1,14 %	6 148	19 055 725	3 100	-8,42 %	429,66	20-mai-20	13,86 %	4,74
BOAS	BANK OF AFRICA SENEGAL	1 315	1 395	1 395	6,08 %	98	136 710	1 395	-9,71 %	161,00	19-juin-20	11,54 %	3,67
CBIBF	CORIS BANK INTERNATIONAL	7 400	7 400	7 400	0,00 %	193	1 428 200	7 400	-7,50 %	420,00	8-juil.-20	5,68 %	8,55
ECOC	ECOBANK COTE D'IVOIRE	3 400	3 255	3 255	-4,26 %	365	1 191 705	3 255	-18,42 %	353,00	20-juil.-20	10,84 %	7,06
ETIT	ECOBANK TRANS. INCORP. TG	13	13	13	0,00 %	40 179	522 327	13	-7,14 %	1,21	28-avr.-17		1,46
NSBC	NSIA BANQUE COTE D'IVOIRE	4 000	4 000	4 100	2,50 %	33	132 495	4 100	-36,63 %	77,69	27-juil.-20	1,89 %	6,98
ORGT	ORAGROUP TOGO	3 800	3 515	3 800	0,00 %	208	733 970	3 800	-8,43 %	59,52	17-juil.-20	1,57 %	14,39
SAFC	SAFCA CI	275	NC	NC	0,00 %			275	-17,91 %	23,04	29-juil.-11		
SGBC	SOCIETE GENERALE COTE D'IVOIRE	6 950	6 900	6 950	0,00 %	2 381	16 525 500	6 950	-9,74 %	273,00	29-juil.-20	3,93 %	4,30
SIBC	SOCIETE IVOIRIENNE DE BANQUE	2 700	2 700	2 700	0,00 %	3 602	9 305 420	2 700	-4,26 %	270,00	19-juin-20	10,00 %	4,81
<b>TOTAL</b>						<b>93 152</b>	<b>178 518 957</b>						<b>5,75</b>
<b>SECTEUR - TRANSPORT</b>		<b>311,87</b>	<b>points</b>	<b>↓</b>	<b>-0,38 %</b>								
SDSC	BOLLORE	1 275	1 275	1 270	-0,39 %	15 133	19 218 950	1 270	-15,33 %	184,00	6-juin-19	14,49 %	5,47
SVOC	MOVIS CI	2 395	SP	SP	0,00 %			2 395	0,00 %	270,00	5-juil.-99		

TOTAL

15 133

19 218 950

5,47

**MARCHE DES ACTIONS**

Symbole	Titre	Cours Précédent	Cours du jour		Variation jour	Séance de cotation		Cours Référence	Variation de l'année précédente	Dernier dividende payé		Rdt. Net	PER
			Ouv.	Clôt.		Volume	Valeur			Montant net	Date		
<b>SECTEUR - AGRICULTURE</b>		<b>76,16</b>	<b>points</b>		<b>↓</b>	<b>-1,83 %</b>							
PALC	PALM CI	1 610	1 600	1 645	2,17 %	2 602	4 239 145	1 645	-9,62 %	253,47	24-sept.-18		
SCRC	SUCRIVOIRE	450	440	450	0,00 %	2 892	1 293 760	450	-25,62 %	72,00	28-sept.-18		
SICC	SICOR CI	1 620	NC	NC	0,00 %			1 620	-40,88 %	1 919,00	25-sept.-00	0,98	
SOGC	SOGB CI	2 305	2 300	2 180	-5,42 %	427	931 340	2 180	-15,50 %	126,00	15-juil.-20	5,78 %	10,42
SPHC	SAPH CI	1 320	1 320	1 320	0,00 %	20	26 400	1 320	0,76 %	78,00	27-sept.-18		9,91
<b>TOTAL</b>						<b>5 941</b>	<b>6 490 645</b>						<b>7,10</b>
<b>SECTEUR - DISTRIBUTION</b>		<b>202,97</b>	<b>points</b>		<b>↓</b>	<b>-0,04 %</b>							
ABJC	SERVAIR ABIDJAN CI	900	965	965	7,22 %	5	4 825	965	-22,80 %	164,96	30-sept.-19	17,09 %	6,87
BNBC	BERNABE CI	605	600	650	7,44 %	328	210 165	650	-7,14 %	45,00	19-juil.-19	6,92 %	32,86
CFAC	CFAO MOTORS CI	380	380	380	0,00 %	20	7 600	380	-12,64 %	26,07	25-août-20	6,86 %	13,11
PRSC	TRACTAFRIC MOTORS CI	2 195	2 195	2 195	0,00 %	10	21 950	2 195	-18,55 %	159,30	1-sept.-20	7,26 %	12,44
SHEC	VIVO ENERGY CI	675	670	665	-1,48 %	1 248	833 810	665	-16,88 %	64,29	2-août-19	9,67 %	7,67
TTLC	TOTAL CI	1 150	1 145	1 145	-0,43 %	168	192 360	1 145	-32,65 %	113,51	25-sept.-20	9,91 %	7,05
TTLS	TOTAL SN	1 550	1 470	1 545	-0,32 %	785	1 160 325	1 545	-9,12 %	105,30	29-juil.-19	6,82 %	8,64
<b>TOTAL</b>						<b>2 564</b>	<b>2 431 035</b>						<b>12,66</b>
<b>AUTRES SECTEURS</b>		<b>339,32</b>	<b>points</b>		<b>→</b>	<b>0,00 %</b>							
STAC	SETAO CI	275	275	275	0,00 %	200	55 000	275	12,24 %				4,27
<b>TOTAL</b>						<b>200</b>	<b>55 000</b>						<b>4,27</b>
<b>TOTAL - Marché des actions</b>						<b>185 695</b>	<b>460 921 387</b>						

**MARCHE DES DROITS**

Symbole	Titre	Cours Précédent	Cours du jour		Variation jour	Séance de cotation		Cours Référence	Variation depuis l'origine	Parité	Periode de négociation	
			Ouv.	Clôt.		Volume	Valeur				Début	fin
<b>TOTAL</b>												
<b>TOTAL - Marché des droits</b>												

**TROISIEME COMPARTIMENT - BRVM PETITES CAPITALISATIONS**

Symbole	Titre	Cours Précédent	Cours du jour		Variation jour	Séance de cotation		Cours Référence	Variation depuis l'origine
			Ouv.	Clôt.		Volume	Valeur		
<b>TOTAL</b>									
<b>TOTAL - 3ème Compartiment - BRVM PC</b>									

**Légende:**  
 (#) Fractionnement du titre - Valeur théorique  
 Cours du jour: Ouv.: Ouverture Clôt.: Clôture Moy.: Moyen  
 Mentions : NC: Non Coté Ex-c: Ex-coupon Ex-d: Ex-droit SP: Suspendu Val-T: Valeur Théorique  
 PER = Cours / BNPA selon les données disponibles Rdt. Net: Rendement net (DNPA / Cours)  
 Comp.: 1 - Premier Compartiment 2 - Second Compartiment 3 - Compartiment de croissance  
 Ratio de liquidité = Titres échangés / Volume des ordres de vente  
 : Progression de l'indice sectoriel : Stabilité de l'indice sectoriel : Recul de l'indice sectorie

MARCHE DES OBLIGATIONS

Symbole	Titre	Valeur nominale	Cours Précédent	Cours du jour	Cours Référence	Séance de cotation		Coupon couru	Coupon d'intérêt		Type Amort	
						Volume	Valeur	Période	Montant net	Eché.		
<b>OBLIGATIONS D'ETAT</b>												
EOM.O1	ETAT DU MALI 6.20% 2016-2023	4 999	4 999	NC	4 999			152,85	A	309,94	23-mai-21	ACD
EOM.O2	Etat du Mali 6.50% 2017-2024	8 000	7 920	NC	7 920			303,45	A	520,00	20-avr.-21	AC
EOM.O3	ETAT DU MALI 6,50 % 2018-2025	10 000	9 994	NC	9 994			80,14	A	650,00	5-oct.-21	AC
EOM.O4	ETAT DU MALI 6,50% 2019-2027	10 000	9 800	NC	9 800			231,51	A	650,00	12-juil.-21	AC
EOM.O5	ETAT DU MALI 6,50% 2020-2028	10 000	9 800	NC	9 800			422,05	A	650,00	27-mars-21	ACD
EOS.O5	ETAT SENEGAL 6.50% 2013-2023	10 000	10 000	NC	10 000			199,59	S	325,00	29-janv.-21	ACD
EOS.O6	ETAT SENEGAL 6.50% 2014-2021	3 000	3 000	NC	3 000			93,26	S	97,50	27-nov.-20	ACD
EOS.O7	ETAT SENEGAL 6.30% 2015-2025	10 000	10 300	NC	10 300			306,39	S	316,72	25-nov.-20	ACD
TPBF.O10	TPBF 6,50% 2020 - 2028	10 000	10 000	9 900	9 900	556	5 504 400	107,73	S	325,00	20-mars-21	ACD
TPBF.O11	TPBF 6,50 % 2020-2028	10 000	10 000	NC	10 000			234,92	S	325,00	9-janv.-21	ACD
TPBF.O3	TPBF 6,50% 2013-2020	10 000	10 000	NC	10 000			307,34	S	325,00	29-nov.-20	ACD
TPBF.O4	TPBF 6.50% 2017-2027	10 000	9 999	NC	9 999			197,67	S	327,67	31-janv.-21	ACD
TPBF.O5	TPBF 6,50% 2017-2024	10 000	10 300	NC	10 300			253,96	S	325,00	29-déc.-20	ACD
TPBF.O6	TPBF 6.50% 2018-2025	10 000	10 300	NC	10 300			296,58	S	325,00	5-déc.-20	ACD
TPBF.O7	TPBF 6,50% 2018- 2025	10 000	10 300	NC	10 300			7,18	S	325,00	15-mai-21	AC
TPBF.O8	TPBF 6,50% 2019-2027	10 000	9 900	NC	9 900			23,15	S	322,33	6-mai-21	ACD
TPBF.O9	TPBF 6,50% 2019 - 2027	10 000	10 300	NC	10 300			75,00	S	325,00	8-avr.-21	ACD
TPBJ.O1	TPBJ 6.50% 2017-2027	10 000	10 300	NC	10 300			402,47	A	650,00	7-avr.-21	ACD
TPBJ.O2	TPBJ 6.50% 2018-2025	10 000	10 000	NC	10 000			307,34	S	325,00	29-nov.-20	ACD
TPCI.O16	TPCI 6.55% 2014-2022	10 000	9 800	NC	9 800			328,40	A	655,00	20-mai-21	ACD
TPCI.O17	TPCI 3% 2014-2024	10 000	10 000	NC	10 000			125,41	S	150,00	19-déc.-20	ACD
TPCI.O18	TPCI 5.85% 2014-2021	10 000	9 800	NC	9 800			244,55	S	292,50	19-déc.-20	ACD
TPCI.O19	TPCI 5.99% 2015-2025	10 000	9 900	NC	9 900			310,17	A	599,00	14-mai-21	ACD
TPCI.O20	TPCI 5.85% 2015-2022	10 000	9 850	NC	9 850			72,32	S	292,50	5-avr.-21	ACD
TPCI.O21	TPCI 6% 2016-2028	10 000	9 900	NC	9 900			369,86	A	600,00	8-avr.-21	ACD
TPCI.O22	TPCI 5.90% 2016 - 2026	10 000	10 000	NC	10 000			253,78	A	590,00	15-juin-21	ACD
TPCI.O23	TPCI 5.90% 2016-2026	10 000	10 000	NC	10 000			593,22	A	590,00	17-nov.-20	ACD
TPCI.O24	TPCI 6.25% 2017-2029	10 000	10 300	NC	10 300			85,85	S	312,50	31-mars-21	ACD
TPCI.O25	TPCI 5,95% 2017-2024 A	10 000	10 000	NC	10 000			42,50	S	297,50	24-avr.-21	ACD
TPCI.O26	TPCI 5,95% 2017-2024 B	10 000	10 000	NC	10 000			14,79	S	297,50	10-mai-21	ACD
TPCI.O27	TPCI 6% 2017-2025	10 000	10 000	NC	10 000			234,43	S	300,00	29-déc.-20	ACD
TPCI.O28	TPCI 6% 2018 - 2026	10 000	10 300	NC	10 300			179,18	A	600,00	2-août-21	ACD
TPCI.O29	TPCI 6% 2018-2026	10 000	10 000	NC	10 000			50,96	A	600,00	19-oct.-21	ACD
TPCI.O30	TPCI 5,95% 2018-2025	10 000	10 000	NC	10 000			258,48	S	297,50	13-déc.-20	ACD
TPCI.O31	TPCI 5,75% 2019 - 2026	10 000	10 000	NC	10 000			239,45	A	575,00	20-juin-21	ACD
TPCI.O32	TPCI 2,23% 2019-2026	10 000		NC				0,00	A	0,00	20-juin-21	ACD
TPCI.O33	TPCI 5.75% 2019-2026	10 000	9 800	NC	9 800			384,38	A	575,00	20-mars-21	ACD
TPCI.O34	TPCI 6% 2019-2029	10 000	10 000	NC	10 000			401,10	A	600,00	20-mars-21	ACD
TPCI.O35	TPCI 5,75% 2019 -2026	10 000	10 000	NC	10 000			206,37	A	575,00	11-juil.-21	ACD
TPCI.O36	TPCI 5,75% 2019- 2026	10 000	10 000	NC	10 000			141,78	A	575,00	21-août-21	ACD
TPCI.O37	TPCI 5,80% 2019-2026	10 000	10 000	NC	10 000			556,23	A	580,00	4-déc.-20	ACD
TPCI.O38	TPCI 5,75% 2019-2026	10 000	10 000	NC	10 000			551,43	A	575,00	4-déc.-20	ACD
TPCI.O39	TPCI 5,75% 2019 - 2026	10 000	10 300	NC	10 300			51,99	A	575,00	17-oct.-21	ACD
TPCI.O40	TPCI 5,75% 2019-2026	10 000	10 000	NC	10 000			493,31	A	575,00	10-janv.-21	ACD
TPCI.O41	TPCI 5,80% 2020-2027	10 000	9 950	NC	9 950			419,95	A	580,00	28-févr.-21	ACD
TPCI.O42	TPCI 5,90% 2020-2030	10 000	10 300	NC	10 300			427,19	A	590,00	28-févr.-21	ACD
TPCI.O43	TPCI 5,90% 2020-2030	10 000	9 900	9 900	9 900	6	59 400	339,45	A	590,00	23-avr.-21	ACD
TPCI.O44	TPCI 5,80% 2020-2027	10 000	10 000	NC	10 000			333,70	A	580,00	23-avr.-21	ACD
TPCI.O45	TPCI 5,80% 2020-2027	10 000	10 000	NC	10 000			247,89	A	580,00	16-juin-21	ACD
TPCI.O46	TPCI 5,90% 2020-2030	10 000	10 000	NC	10 000			252,16	A	590,00	16-juin-21	ACD
TPCI.O47	TPCI 5,80% 2020-2027	10 000	10 000	NC	10 000			247,89	A	580,00	16-juin-21	ACD
TPCI.O48	TPCI 5,80% 2020- 2027	10 000	10 000	NC	10 000			179,56	A	580,00	29-juil.-21	ACD
TPCI.O49	TPCI 5,90% 2020- 2030	10 000	10 000	NC	10 000			182,66	A	590,00	29-juil.-21	ACD
TPNE.O1	TRESOR PUBLIC DU NIGER 6,50% 2019-2026	10 000	10 300	NC	10 300			420,27	A	650,00	28-mars-21	ACD
TPNE.O2	TRESOR PUBLIC DU NIGER 6,50% 2019 - 2026	10 000	10 300	NC	10 300			195,89	A	650,00	1-août-21	ACD
<b>TOTAL</b>								<b>562</b>		<b>5 563 800</b>		

jeudi 19 novembre 2020

**OBLIGATIONS REGIONALES**

BIDC.O3	BIDC-EBID 6.50% 2014-2021	10 000	10 000	NC	10 000	93,37	S	325,00	28-mars-21	ACD
BIDC.O4	BIDC-EBID 6.10% 2017-2027	8 750	9 013	NC	9 012.50	228,12	A	533,75	16-juin-21	ACD
BIDC.O5	BIDC-EBID 6,40% 2019-2026	10 000	10 300	NC	10 300	226,09	S	320,00	12-janv.-21	ACD
BOAD.O12	BOAD 5.95% 2014-2021	10 000	9 800	NC	9 800	534,85	A	595,00	26-déc.-20	ACD
CRRH.O1	CRRH-UEMOA 6.10% 2012-2022	10 000	9 925	NC	9 925	162,45	S	305,00	13-févr.-21	AC
CRRH.O2	CRRH-UEMOA 6.10% 2012-2024	10 000	10 000	NC	10 000	207,20	S	305,00	17-janv.-21	AC
CRRH.O3	CRRH-UEMOA 6% 2013-2023	10 000	10 000	NC	10 000	39,56	S	300,00	26-avr.-21	AC
CRRH.O4	CRRH-UEMOA 6% 2014-2024	10 000	9 975	NC	9 975	232,79	S	300,00	30-déc.-20	AC
CRRH.O5	CRRH-UEMOA 5.85% 2015-2025	10 000	9 999	NC	9 999	221,18	S	294,90	4-janv.-21	AC
CRRH.O6	CRRH-UEMOA 5.85% 2016-2026	10 000	9 990	NC	9 990	220,96	S	292,50	3-janv.-21	ACD
CRRH.O7	CRRH-UEMOA 5.95% 2017-2029	7 500	7 424	NC	7 424.25	2,47	S	223,13	17-mai-21	AC
CRRH.O8	CRRH-UEMOA 5.95% 2018-2030	8 750	8 729	NC	8 729	214,79	S	260,31	21-déc.-20	AC
CRRH.O9	CRRH-UEMOA 6.05% 2018-2033	9 000	9 000	NC	9 000	224,64	S	272,25	21-déc.-20	AC
SHAF.O3	SHELTER AFRIQUE 6.6% 2014-2021	1 000	1 000	NC	1 000	15,01	S	33,27	28-févr.-21	ACD
<b>TOTAL</b>						<b>0</b>		<b>0</b>		

**OBLIGATIONS PRIVEES**

BHSN.O1	DIASPORA BONDS BHS 6,25% 2019-	10 000	9 895	NC	9 895	226,03	S	315,07	10-janv.-21	ACD
FNSBC.O1	FCTC NSIA BANQUE 7 % 2020-2025	10 000	10 000	NC	10 000	120,62	T	171,50	16-déc.-20	ACD
SIFC.O1	SIFCA 6.90% 2013-2021	10 000	10 000	NC	10 000	190,82	A	676,20	8-août-21	ACD
SNLC.O1	SENELEC 6,50% 2018-2025	9 000	9 270	NC	9 270	85,65	S	292,50	27-mars-21	AC
SNTS.O2	SONATEL 6,50% 2020-2027	10 000	10 000	NC	10 000	210,92	S	308,01	16-janv.-21	ACD
<b>TOTAL</b>						<b>0</b>		<b>0</b>		

**SUKUK ET TITRES ASSIMILES**

SUKCI.S1	SUKUK CI 5.75% 2015-2020	10 000	9 990	NC	9 990	230,00	S	292,29	28-déc.-20	AC
SUKCI.S2	SUKUK CI 5.75% 2016-2023	10 000	10 300	NC	10 300	116,60	S	289,10	7-mars-21	ACD
SUKSN.S2	SUKUK SN 6% 2016-2026	10 000	10 300	NC	10 300	193,33	S	306,67	26-janv.-21	ACD
SUKTG.S1	SUKUK TG 6.5% 2016-2026	10 000	10 300	NC	10 300	193,11	S	377,99	17-févr.-21	ACD
<b>TOTAL</b>						<b>0</b>		<b>0</b>		
<b>TOTAL - Marché des obligations</b>						<b>562</b>		<b>5 563 800</b>		

Légende :  
 (##) (\*) Ex-Coupon couru (##)Cours de référence amorti / Coupon couru Ex-c (#)Ex-marge de profits  
 Cours du jour: Ouv.: Ouverture Clôt.: Clôture Moy.: Moyen  
 Type Amort: Type d'Amortissement IF: In Fine AC: Amortissement Constant AD: Amortissement Dégressif ACD: Amortissement Constant Différé  
 Période: Périodicité de paiement des coupons A: Annuelle S: Semestrielle T: Trimestrielle  
 Eché.: Échéance de paiement des intérêts  
 Mentions: NC: Non Coté Ex-c: Ex-coupon ou Ex-droit SP: Suspendu

## INFORMATIONS

### OPERATIONS EN COURS

Emetteur	Opération
ETAT DU BENIN	Première cotation - TPBJ 6,50 % 2020-2028 - Première cotation le 20 novembre 2020

### AVIS

Entité	N°	Nature	Objet
--------	----	--------	-------

### COMMUNIQUES

Emetteur	N°	Nature	Objet
----------	----	--------	-------

**QUANTITES RESIDUELLES**
**MARCHE DES ACTIONS**

Symbole	Titre	Quantité résiduelle à l'achat	Cours Achat / Vente		Quantité résiduelle à la vente	Cours de Référence
ABJC	SERVAIR ABIDJAN CI	1	Marché	/		965
BICC	BICI CI		/	6,350	200	6 400
BNBC	BERNABE CI	128	600	/ 605	140	650
BOAB	BANK OF AFRICA BN	9 405	3,500	/ 3,650	3 716	3 500
BOABF	BANK OF AFRICA BF	5 477	3,250	/ 3,340	6	3 250
BOAC	BANK OF AFRICA CI	12	3,095	/ 3,200	747	3 200
BOAM	BANK OF AFRICA ML	36	1,055	/ 1,080	38	1 050
BOAN	BANK OF AFRICA NG	19 276	3,100	/ 3,195	40	3 100
BOAS	BANK OF AFRICA SENEGAL	2 050	1,320	/ 1,385	90	1 395
CABC	SICABLE CI	164	1,010	/ 1,050	25	1 040
CBIBF	CORIS BANK INTERNATIONAL	9	7,400	/ 7,595	200	7 400
CFAC	CFAO MOTORS CI	10	360	/ 375	15	380
CIEC	CIE CI	18	1,300	/ 1,365	9 027	1 395
ECOC	ECOBANK COTE D'IVOIRE	711	3,255	/ 3,300	20	3 255
ETIT	ECOBANK TRANS. INCORP. TG		/	Marché	971 524	13
FTSC	FILTISAC CI	450	1,400	/ 1,450	2	1 495
NEIC	NEI-CEDA CI	50	130	/		130
NSBC	NSIA BANQUE COTE D'IVOIRE	993	3,995	/ 4,095	6	4 100
NTLC	NESTLE CI		/	345	1 947	350
ONTBF	ONATEL BF	260	2,705	/ 2,750	679	2 750
ORGT	ORAGROUP TOGO		/	Marché	10 779	3 800
PALC	PALM CI	1 923	1,645	/ 1,650	19	1 645
PRSC	TRACTAFRIC MOTORS CI	25	2,050	/ 2,195	26 466	2 195
SAFC	SAFCA CI		/	275	4 286	275
SCRC	SUCRIVOIRE	7	450	/ 475	246	450
SDCC	SODE CI	102	2,695	/ 2,700	5 000	2 700
SDSC	BOLLORE	38	1,260	/ 1,275	1 992	1 270
SEMC	CROWN SIEM CI	150	135	/ 140	2 190	140
SGBC	SOCIETE GENERALE COTE D'IVOIRE	13	6,895	/ 6,950	1 062	6 950
SHEC	VIVO ENERGY CI	181	650	/ 665	2 369	665
SIBC	SOCIETE IVOIRIENNE DE BANQUE	72	2,500	/ 2,700	2 355	2 700
SICC	SICOR CI		/			1 620
SIVC	AIR LIQUIDE CI	19	Marché	/		185
SLBC	SOLIBRA CI	1	44,880	/		44 880
SMBC	SMB CI	20	3,050	/ 3,100	34	3 100
SNTS	SONATEL SN	2	11,300	/ 11,385	2 598	11 385
SOGC	SOGB CI		/	2,180	467	2 180
SPHC	SAPH CI	5 330	1,320	/ 1,350	1 125	1 320
STAC	SETAO CI		/	275	6 298	275
STBC	SITAB CI	500	430	/ 450	180	450
SVOC	MOVIS CI		/			2 395
TTLC	TOTAL CI	5	1,125	/ 1,145	972	1 145
TTLS	TOTAL SN		/	1,500	3 255	1 545
TTRC	TRITURAF CI-Ste en Liquidation		/			490
UNLC	UNILEVER CI		/			4 165
UNXC	UNIWAX CI	38	1,090	/ 1,095	217	1 095



**QUANTITES RESIDUELLES**

**MARCHE DES DROITS**

Symbole	Titre	Quantité résiduelle à l'achat	Cours Achat / Vente	Quantité résiduelle à la vente	Cours de Référence
---------	-------	-------------------------------	---------------------	--------------------------------	--------------------

**TROISIEME COMPARTIMENT - BRVM PETITES CAPITALISATIONS**

Symbole	Titre	Quantité résiduelle à l'achat	Cours Achat / Vente	Quantité résiduelle à la vente	Cours de Référence
---------	-------	-------------------------------	---------------------	--------------------------------	--------------------

**QUANTITES RESIDUELLES**

**MARCHE DES OBLIGATIONS**

Symbole	Titre	Quantité résiduelle à l'achat	Cours Achat / Vente	Quantité résiduelle à la vente	Cours de Référence
BHSN.O1	DIASPORA BONDS BHS 6,25% 2019-		/ 9,900	1 567	9 895
FNSBC.O1	FCTC NSIA BANQUE 7 % 2020-2025	44	9,995 / 10,000	18	10 000
SIFC.O1	SIFCA 6.90% 2013-2021		/		10 000
SNLC.O1	SENELEC 6,50% 2018-2025		/ 8,999.10	20	9 270
SNTS.O2	SONATEL 6,50% 2020-2027		/		10 000
EOM.O1	ETAT DU MALI 6.20% 2016-2023		/		4 999
EOM.O2	Etat du Mali 6.50% 2017-2024		/ 8,000	303	7 920
EOM.O3	ETAT DU MALI 6,50 % 2018-2025		/ 9,995	30	9 994
EOM.O4	ETAT DU MALI 6,50% 2019-2027		/		9 800
EOM.O5	ETAT DU MALI 6,50% 2020-2028		/ 9,999	100	9 800
EOS.O5	ETAT SENEGAL 6.50% 2013-2023		/		10 000
TPNE.O2	TRESOR PUBLIC DU NIGER 6,50% 2019 - 2026		/ 10,300	131	10 300
TPCI.O45	TPCI 5,80% 2020-2027		/		10 000
TPCI.O46	TPCI 5,90% 2020-2030		/		10 000
TPCI.O47	TPCI 5,80% 2020-2027		/		10 000
TPCI.O48	TPCI 5,80% 2020- 2027		/ 10,000	200	10 000
TPCI.O49	TPCI 5,90% 2020- 2030		/		10 000
TPNE.O1	TRESOR PUBLIC DU NIGER 6,50% 2019-2026		/		10 300
TPCI.O39	TPCI 5,75% 2019 - 2026		/		10 300
TPCI.O40	TPCI 5,75% 2019-2026		/		10 000
TPCI.O41	TPCI 5,80% 2020-2027		/		9 950
TPCI.O42	TPCI 5,90% 2020-2030		/		10 300
TPCI.O43	TPCI 5,90% 2020-2030		/ 10,000	456	9 900
TPCI.O44	TPCI 5,80% 2020-2027		/		10 000
TPCI.O33	TPCI 5.75% 2019-2026		/		9 800
TPCI.O34	TPCI 6% 2019-2029		/ 10,000	410	10 000
TPCI.O35	TPCI 5,75% 2019 -2026		/		10 000
TPCI.O36	TPCI 5,75% 2019- 2026		/		10 000
TPCI.O37	TPCI 5,80% 2019-2026		/		10 000
TPCI.O38	TPCI 5,75% 2019-2026		/ 10,000	9	10 000
TPCI.O27	TPCI 6% 2017-2025		/		10 000
TPCI.O28	TPCI 6% 2018 - 2026		/ 10,000	384	10 300
TPCI.O29	TPCI 6% 2018-2026		/		10 000
TPCI.O30	TPCI 5,95% 2018-2025		/		10 000
TPCI.O31	TPCI 5,75% 2019 - 2026		/		10 000
TPCI.O32	TPCI 2,23% 2019-2026		/		10 000
TPCI.O21	TPCI 6% 2016-2028		/		9 900
TPCI.O22	TPCI 5.90% 2016 - 2026		/ 10,000	156	10 000
TPCI.O23	TPCI 5.90% 2016-2026		/		10 000
TPCI.O24	TPCI 6.25% 2017-2029		/		10 300
TPCI.O25	TPCI 5,95% 2017-2024 A	78	10,000 /		10 000
TPCI.O26	TPCI 5,95% 2017-2024 B		/		10 000
TPBJ.O2	TPBJ 6.50% 2018-2025		/ 10,000	307	10 000
TPCI.O16	TPCI 6.55% 2014-2022		/		9 800
TPCI.O17	TPCI 3% 2014-2024		/		10 000
TPCI.O18	TPCI 5.85% 2014-2021		/		9 800
TPCI.O19	TPCI 5.99% 2015-2025		/		9 900
TPCI.O20	TPCI 5.85% 2015-2022		/		9 850
TPBF.O5	TPBF 6,50% 2017-2024		/		10 300

jeudi 19 novembre 2020

TPBF.O6	TPBF 6.50% 2018-2025		/			10 300
TPBF.O7	TPBF 6,50% 2018- 2025		/			10 300
TPBF.O8	TPBF 6,50% 2019-2027		/			9 900
TPBF.O9	TPBF 6,50% 2019 - 2027		/			10 300
TPBJ.O1	TPBJ 6.50% 2017-2027		/	10,000	10	10 300
EOS.O6	ETAT SENEGAL 6.50% 2014-2021		/	2,999.70	500	3 000
EOS.O7	ETAT SENEGAL 6.30% 2015-2025		/	10,000	34	10 300
TPBF.O10	TPBF 6,50% 2020 - 2028		/			9 900
TPBF.O11	TPBF 6,50 % 2020-2028		/			10 000
TPBF.O3	TPBF 6,50% 2013-2020		/			10 000
TPBF.O4	TPBF 6.50% 2017-2027		/	10,000	88	9 999
BIDC.O3	BIDC-EBID 6.50% 2014-2021		/			10 000
BIDC.O4	BIDC-EBID 6.10% 2017-2027		/	8,750	100	9 013
BIDC.O5	BIDC-EBID 6,40% 2019-2026		/			10 300
BOAD.O12	BOAD 5.95% 2014-2021		/			9 800
CRRH.O1	CRRH-UEMOA 6.10% 2012-2022		/			9 925
CRRH.O2	CRRH-UEMOA 6.10% 2012-2024		/			10 000
CRRH.O9	CRRH-UEMOA 6.05% 2018-2033		/			9 000
SHAF.O3	SHELTER AFRIQUE 6.6% 2014-2021		/			1 000
CRRH.O3	CRRH-UEMOA 6% 2013-2023		/			10 000
CRRH.O4	CRRH-UEMOA 6% 2014-2024		/			9 975
CRRH.O5	CRRH-UEMOA 5.85% 2015-2025		/	10,000	1 100	9 999
CRRH.O6	CRRH-UEMOA 5.85% 2016-2026		/			9 990
CRRH.O7	CRRH-UEMOA 5.95% 2017-2029		/	7,500	282	7 424
CRRH.O8	CRRH-UEMOA 5.95% 2018-2030		/			8 729

**SUKUK ET TITRES ASSIMILES**

Symbole	Titre	Quantité résiduelle à l'achat	Cours Achat / Vente	Quantité résiduelle à la vente	Cours de Référence	
SUKCI.S1	SUKUK CI 5.75% 2015-2020		/		9 990	
SUKCI.S2	SUKUK CI 5.75% 2016-2023		/	10,200	126	10 300
SUKSN.S2	SUKUK SN 6% 2016-2026		/	10,000	50	10 300
SUKTG.S1	SUKUK TG 6.5% 2016-2026		/			10 300

**CALENDRIER DES ASSEMBLEES GENERALES**

**ANNEE : 2020**

Société	Nature	Date	Heure	Lieu
TOTAL SENEGAL S.A.	Ordinaire	27/11/2020	09:30:00	Visioconférence
BOLLORE TRANSPORT & LOGISTICS	Ordinaire	24/11/2020	10:00:00	Salle Lougah François du palais de la culture sis à Treichville, Avenue Christiani à Abidjan
BICI CI	Ordinaire	24/11/2020	09:30:00	Auditorium de la Maison de l'Entreprise (CGECI) sise au Plateau
SAFCA CI	Ordinaire	20/11/2020	10:00:00	Siège de la société, sis à Abidjan, 1, Rue des Carrossiers, Zone 3 C (Face SOCOCE Treichville)
BOLLORE TRANSPORT & LOGISTICS	Ordinaire	17/11/2020	10:00:00	Salle Lougah François du palais de la culture sis à Treichville, Avenue Christiani à Abidjan
NSBC	Extraordinaire	09/11/2020	11:00:00	Plateforme de conférence à distance Teams
TOTAL SENEGAL S.A.	Ordinaire	30/10/2020	09:30:00	Visioconférence
MOVIS CI	Mixte	30/10/2020	09:00:00	Siège Social de MOVIS CI : Vridi, zone industrielle, Rue des Conteneurs
SAPH CI	Ordinaire	27/10/2020	09:30:00	Visioconférence
SONATEL	Extraordinaire	27/10/2020	15:00:00	Visioconférence
NESTLE CI	Mixte	21/10/2020	10:00:00	Visioconférence
SERVAIR ABIDJAN CI	Mixte	08/10/2020	11:00:00	Salon Fromager de l'hôtel IVOTEL sis au Plateau
AIR LIQUIDE CI	Ordinaire	07/10/2020	10:00:00	Salle de conférence de la CRRAE-UMOA, à Abidjan
SITAB	Mixte	30/09/2020	10:00:00	SALLE DES FÊTES de l'Hôtel Ivoire à Cocody
SOLIBRA	Ordinaire	29/09/2020	09:00:00	L'espace CRISTAL 8, rue du Chevalier de Clieu Zone 4 C « Salle PLATINIUM » ABIDJAN
BERNABE CI	Ordinaire	26/09/2020	10:00:00	Salle de conférence du Radisson Blu Hôtel situé près de l'Aéroport d'Abidjan
VIVO ENERGY CI	Ordinaire	18/09/2020	10:00:00	Visioconférence
SUCRIVOIRE	Ordinaire	28/08/2020	09:30:00	Visioconférence
FILTISAC CI	Ordinaire	20/07/2020	15:00:00	Hôtel RADISSON BLU, situé sur la Route de l'Aéroport,
CIE CI	Ordinaire	30/06/2020	08:30:00	Visioconférence
SODECI	Ordinaire	30/06/2020	10:30:00	Siège Social : 1, Avenue Christiani Treichville ABIDJAN 01 BP 1843
CFAO MOTORS CI	Ordinaire	30/06/2020	09:00:00	Siège social sis à Abidjan Treichville, 117, Boulevard de Marseille
ECOBANK TG	Mixte	30/06/2020	11:00:00	Eko Hotels & Suites, 1415 Adetokunbo Ademola Street, Victoria Island, Lagos, Nigeria
TRACTAFRIC CI	Ordinaire	30/06/2020	10:00:00	hôtel PULLMAN ABIDJAN sis au Plateau, rue Abdoulaye Fadiga
UNIWAX CI	Mixte	30/06/2020	10:00:00	Espace Latrille Event, sis à Abidjan, Cocody II-Plateaux (Carrefour Duncan)
ECOBANK CI	Ordinaire	30/06/2020	10:00:00	Hôtel Radisson Blu, sis à Abidjan Port Bouët, route de l'aéroport international Felix Houphouët Boigny
TOTAL	Ordinaire	30/06/2020	10:00:00	Siège social de la société
ORAGROUP	Ordinaire	29/06/2020	10:00:00	Hôtel 2 Février situé à la place de l'indépendance, Lomé TOGO
SETAO CI	Ordinaire	26/06/2020	10:00:00	Hôtel TIAMA (salon Ebène) - Abidjan Plateau
SMB	Ordinaire	25/06/2020	09:30:00	Abidjan-Port-Bouët, Boulevard de l'Aéroport
SOGB	Ordinaire	19/06/2020	11:00:00	Immeuble CRRAE-UEMOA sis à Abidjan Plateau
SICABLE	Ordinaire	19/06/2020	10:00:00	Hôtel TIAMA, Boulevard de la République à ABIDJAN
SOGB	Ordinaire	19/06/2020	11:00:00	Immeuble CRRAE-UEMOA sis à Abidjan Plateau (Annule et remplace celui publié le 27/05/2020))
SGB CI	Ordinaire	12/06/2020	09:00:00	Espace Latrille Events, sis à Abidjan Commune de Cocody, aux Deux-Plateaux Boulevard Latrille
NSBC	Ordinaire	12/06/2020	10:00:00	Abidjan-Plateau, 8-10 Avenue Joseph ANOMA, 01 BP 1264 Abidjan 01
NEI-CEDA CI	Ordinaire	10/06/2020	10:00:00	Hôtel TIAMA, Abidjan-Plateau
BANK OF AFRICA SN	Ordinaire	29/05/2020	09:30:00	Immeuble Elan II au 2ème Etage, Almadies, Zone 12, Route de Ngor à Dakar
SIB	Ordinaire	26/05/2020	09:00:00	Siège social par Visioconférence
BANK OF AFRICA CI	Ordinaire	22/05/2020	09:30:00	initialement prévue pour le 11 mai 2020 est reportée au 22 mai 2020 au siège social de la banque, immeuble BOA sis à Abidjan plateau, Angle Avenue Terrassons de Fougères et Rue Gourgas 01 BP 4132 - Abidjan
SGB CI	Ordinaire	16/05/2020	09:00:00	Espace latrille Events, sis à Abidjan Commune de cocody, aux Deux-Plateaux Boulevard Latrille

jeudi 19 novembre 2020

BANK OF AFRICA CI	Ordinaire	11/05/2020	09:30:00	Siège social de la banque, immeuble BOA sis à Abidjan plateau, Angle Avenue Terrassons de Fougères et Rue Gourgas 01 BP 4132 - Abidjan
ONATEL BF	Ordinaire	07/05/2020	09:00:00	L'Assemblée Générale Ordinaire des actionnaires de l'ONATEL SA, ne pourra se tenir physiquement. Le vote des résolutions de l'assemblée aura lieu uniquement par correspondance.
SONATEL	Mixte	04/05/2020	10:00:00	Siège social par Visioconférence
BANK OF AFRICA ML	Mixte	25/04/2020	09:30:00	Au siège, Immeuble BANK OF AFRICA, Avenue du Mali, Quartier ACI 2000 de la Banque BOA MALI
BANK OF AFRICA ML	Mixte	11/04/2020	09:30:00	Siège de la Banque BOA MALI
CORIS BANK INTERNATIONAL	Ordinaire	08/04/2020	09:00:00	Hôtel SOPATEL Silmandé SA
BANK OF AFRICA NG	Extraordinaire	02/04/2020	10:00:00	Centre de Formation de la BOA NIGER (BOA-Siège)
BANK OF AFRICA BN	Mixte	01/04/2020	10:00:00	NOVOTEL à Cotonou
BANK OF AFRICA BF	Ordinaire	30/03/2020	10:00:00	Salle LAICO HOTEL OUAGA 2000

# L'actualité de la BRVM sur nos plateformes digitales

## Infos BRVM

Pour recevoir les informations boursières par SMS, souscrivez :



Côte d'Ivoire : \*430#  
Bénin : \*430\*15#



Côte d'Ivoire : #139#  
Burkina Faso : \*310#



Côte d'Ivoire : \*431#  
Niger : \*512\*9#  
Togo : \*310#

## Site web

[www.brvm.org](http://www.brvm.org)



## Application Mobile

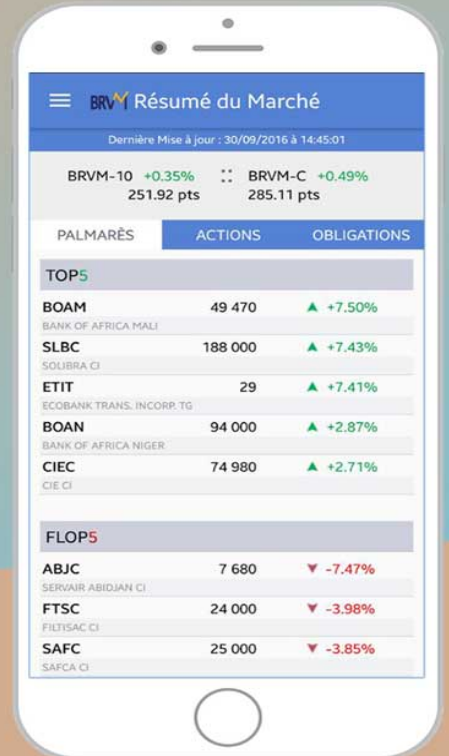

Disponible sur  
 Google play

Disponible sur  
 App Store

Nous suivre sur :

