

BRVM 10	116,82
Variation Jour	↑ 0,48 %
Variation annuelle	↓ -21,66 %



BULLETTIN OFFICIEL DE LA COTE

N° 225

lundi 23 novembre 2020

Site : www.brvm.org

BRVM Composite	130,31
Variation Jour	↑ 1,16 %
Variation annuelle	↓ -18,17 %

Evolution des indices

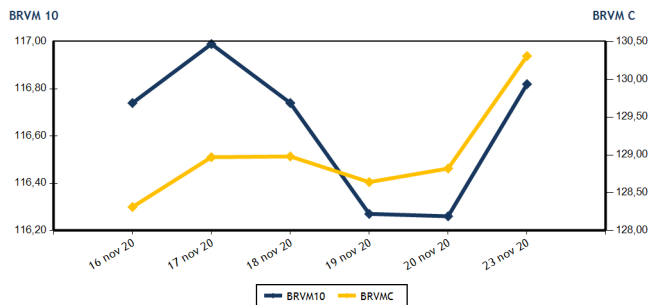

Volumes et valeurs transigés

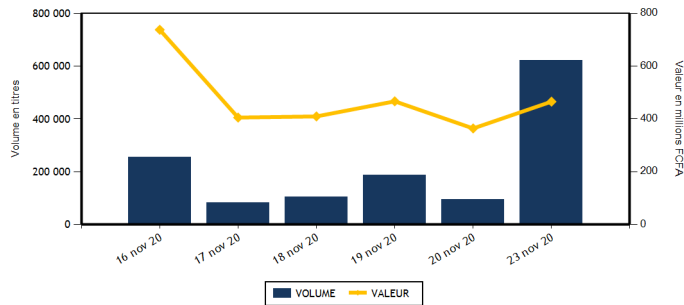

Actions	Niveau	Evol. Jour
Capitalisation boursière (FCFA)(Actions & Droits)	3 915 268 045 641	1,16 %
Volume échangé (Actions & Droits)	620 136	574,92 %
Valeur transigée (FCFA) (Actions & Droits)	457 759 275	36,00 %
Nombre de titres transigés	41	20,59 %
Nombre de titres en hausse	19	35,71 %
Nombre de titres en baisse	9	0,00 %
Nombre de titres inchangés	13	18,18 %

Obligations	Niveau	Evol. Jour
Capitalisation boursière (FCFA)	5 749 616 218 751	0,00 %
Volume échangé	765	-72,15 %
Valeur transigée (FCFA)	7 583 574	-72,08 %
Nombre de titres transigés	8	0,00 %
Nombre de titres en hausse	2	-33,33 %
Nombre de titres en baisse	2	100,00 %
Nombre de titres inchangés	4	0,00 %

PLUS FORTES HAUSSES

Titres	Cours	Evol. Jour	Evol. annuelle
SOLIBRA CI (SLBC)	48 245	7,50 %	7,21 %
NSIA BANQUE COTE D'IVOIRE (NSBC)	4 620	7,44 %	-28,59 %
ORAGROUP TOGO (ORGT)	3 775	7,40 %	-9,04 %
SITAB CI (STBC)	470	6,82 %	-22,31 %
SOCIETE GENERALE COTE D'IVOIRE (SGBC)	7 450	6,73 %	-3,25 %

PLUS FORTES BAISES

Titres	Cours	Evol. Jour	Evol. annuelle
CIE CI (CIEC)	1 285	-7,22 %	-19,69 %
TOTAL CI (TTLC)	1 180	-3,28 %	-30,59 %
BANK OF AFRICA CI (BOAC)	3 100	-3,13 %	-22,40 %
CORIS BANK INTERNATIONAL (CBIBF)	7 400	-2,63 %	-7,50 %
VIVO ENERGY CI (SHEC)	650	-2,26 %	-18,75 %

INDICES SECTORIELS

Base = 100 au 14 juin 1999	Nombre de sociétés	Valeur	Evol. Jour	Evol. annuelle	Volume	Valeur	PER moyen
BRVM - INDUSTRIE	12	35,27	3,46 %	-6,35 %	250 399	120 685 710	64,90
BRVM - SERVICES PUBLICS	4	352,84	-0,74 %	-28,77 %	15 793	84 341 115	7,81
BRVM - FINANCES	15	55,06	2,40 %	-9,72 %	138 475	101 348 120	5,89
BRVM - TRANSPORT	2	329,77	5,34 %	-10,09 %	243	329 915	5,80
BRVM - AGRICULTURE	5	77,64	1,52 %	-9,59 %	13 601	20 791 460	7,27
BRVM - DISTRIBUTION	7	205,74	0,02 %	-18,76 %	201 595	130 254 705	12,76
BRVM - AUTRES SECTEURS	1	339,32	0,00 %	12,25 %	30	8 250	4,27
BRVM - PETITES CAPITALISATIONS	-	-	-	-	-	-	-

Indicateurs	1er et 2è Comp.	BRVM PC
PER moyen du marché	9,52	
Taux de rendement moyen du marché	9,54	
Taux de rentabilité moyen du marché	14,83	
Nombre de sociétés cotées	46	
Nombre de lignes obligataires	79	
Volume moyen annuel par séance	238 844,00	
Valeur moyenne annuelle par séance	687 429 945,58	

Indicateurs	1er et 2è Comp.	BRVM PC
Ratio moyen de liquidité	14,92	
Ratio moyen de satisfaction	78,09	
Ratio moyen de tendance	523,54	
Ratio moyen de couverture	19,10	
Taux de rotation moyen du marché	0,06	
Prime de risque du marché	-1,05	
Nombre de SGI participantes	28	

Définitions

Volume moyen annuel par séance = Valeur annuel échangé / nombre de séances
 Valeur moyenne annuelle par séance = Valeur annuelle échangée / nombre de séances
 Ratio moyen de liquidité = Moyenne des ratios de liquidité (Titres échangés / Volume des ordres de vente)
 Ratio moyen de satisfaction = Moyenne des ratios de satisfaction (Titres échangés / Volume des ordres d'achat)
 Ratio moyen de tendance = Moyenne des ratios de tendance (Volume des ordres d'achat / Volume des ordres de vente)
 Ratio moyen de couverture = Moyenne des ratios de couverture (Volume des ordres de vente / Volume des ordres d'achat)

Taux moyen de rotation = moyenne des taux de rotation des actions cotées (volume transigé / capi flottante)
 PER moyen du marché = moyenne des PER des actions cotées ayant un PER positif
 Taux de rendement moyen = moyenne des taux de rendement des actions cotées ayant distribué un dividende
 Taux de rentabilité moyen = moyenne des taux de rentabilité des actions cotées
 Prime de risque du marché = (1 / le PER moyen du marché) - le taux de référence actuel des emprunts d'Etat



BRVM - BOURSE REGIONALE DES VALEURS MOBILIERES
 BRVM - Société Anonyme au capital de 3.062.040.000 CFA - RC : CI - ABJ - 1997 - B - 208435 - CC : 9819725 - E
 Siège Social : Abidjan - CÔTE D'IVOIRE. Adresse : 18, Rue Joseph ANOMA (Rue des Banques) - Abidjan
 Tél : +225 20 32 66 85 / 86, Fax : +225 20 32 66 84, Mail : brvm@brvm.org, Site Web : www.brvm.org

MARCHE DES ACTIONS

Symbole	Titre	Cours Précédent	Cours du jour		Variation jour	Séance de cotation		Cours Référence	Variation de l'année précédente	Dernier dividende payé		Rdt. Net	PER
			Ouv.	Clôt.		Volume	Valeur			Montant net	Date		
SECTEUR - INDUSTRIE		35,27	points		↑				3,46 %				
CABC	SICABLE CI	1 040	1 050	1 050	0,96 %	50	52 500	1 050	66,67 %	75,00	29-juil.-20	7,14 %	9,74
FTSC	FILTISAC CI	1 400	1 400	1 400	0,00 %	170	238 000	1 400	-18,84 %	125,00	6-août-20	8,93 %	10,64
NEIC	NEI-CEDA CI	130	135	135	3,85 %	40	5 400	135	-3,57 %	9,00	28-juin-01		2,93
NTLC	NESTLE CI	345	340	340	-1,45 %	8	2 720	340	-13,92 %	31,50	12-août-11		
SEMC	CROWN SIEM CI	140	140	140	0,00 %	74	10 360	140	7,69 %	16,92	29-sept.-17		5,11
SIVC	AIR LIQUIDE CI	195	205	205	5,13 %	1	205	205	10,81 %	63,00	29-sept.-17		
SLBC	SOLIBRA CI	44 880	48 245	48 245	7,50 %	3	144 735	48 245	7,21 %	1 368,00	6-juin-19	2,84 %	60,85
SMBC	SMB CI	3 100	NC	NC	0,00 %			3 100	24,00 %	450,00	30-août-19	14,52 %	420,26
STBC	SITAB CI	440	450	470	6,82 %	240 240	108 654 700	470	-22,31 %	206,20	19-juin-17		1,60
TTRC	TRITURAF CI-Ste en Liquidation	490	SP	SP	0,00 %			490	0,00 %	1 440,00	19-juil.-02		
UNLC	UNILEVER CI	4 165	4 165	4 165	0,00 %	2	8 330	4 165	-12,77 %	1 233,00	9-juil.-12		
UNXC	UNIWAX CI	1 150	1 150	1 200	4,35 %	9 811	11 568 760	1 200	-30,43 %	181,80	11-juil.-19	15,15 %	8,05
TOTAL						250 399	120 685 710						64,90
SECTEUR - SERVICES PUBLICS		352,84	points		↓				-0,74 %				
CIEC	CIE CI	1 385	1 365	1 285	-7,22 %	148	192 000	1 285	-19,69 %	104,98	5-août-20	8,17 %	11,01
ONTBF	ONATEL BF	2 750	2 750	2 750	0,00 %	9 453	25 996 685	2 750	1,66 %	387,17	10-juin-20	14,08 %	6,22
SDCC	SODE CI	2 700	2 700	2 700	0,00 %	1 372	3 702 390	2 700	-3,57 %	292,50	25-sept.-20	10,83 %	8,23
SNTS	SONATEL SN	11 450	11 385	11 400	-0,44 %	4 820	54 450 040	11 400	-32,92 %	1 225,00	20-mai-20	10,75 %	5,79
TOTAL						15 793	84 341 115						7,81
SECTEUR - FINANCES		55,06	points		↑				2,40 %				
BICC	BICI CI	6 400	6 400	6 400	0,00 %	4 000	25 600 000	6 400	-5,88 %	182,90	17-juil.-19	2,86 %	
BOAB	BANK OF AFRICA BN	3 650	3 645	3 700	1,37 %	4 271	15 534 330	3 700	2,49 %	436,00	15-mai-20	11,78 %	5,00
BOABF	BANK OF AFRICA BF	3 200	3 200	3 350	4,69 %	4 232	13 539 980	3 350	-11,61 %	370,00	4-mai-20	11,04 %	3,98
BOAC	BANK OF AFRICA CI	3 200	3 100	3 100	-3,13 %	2 742	8 364 270	3 100	-22,40 %	315,00	15-juin-20	10,16 %	4,31
BOAM	BANK OF AFRICA ML	1 055	1 055	1 055	0,00 %	2 019	2 130 045	1 055	-8,26 %	271,00	15-mai-19	25,69 %	
BOAN	BANK OF AFRICA NG	3 180	3 180	3 250	2,20 %	628	2 027 420	3 250	-3,99 %	429,66	20-mai-20	13,22 %	4,97
BOAS	BANK OF AFRICA SENEGAL	1 320	1 320	1 325	0,38 %	3 149	4 246 700	1 325	-14,24 %	161,00	19-juin-20	12,15 %	3,49
CBIBF	CORIS BANK INTERNATIONAL	7 600	7 350	7 400	-2,63 %	39	287 650	7 400	-7,50 %	420,00	8-juil.-20	5,68 %	8,55
ECOC	ECOBANK COTE D'IVOIRE	3 300	3 250	3 390	2,73 %	1 442	4 844 275	3 390	-15,04 %	353,00	20-juil.-20	10,41 %	7,36
ETIT	ECOBANK TRANS. INCORP. TG	13	13	13	0,00 %	108 635	1 412 255	13	-7,14 %	1,21	28-avr.-17		1,46
NSBC	NSIA BANQUE COTE D'IVOIRE	4 300	4 295	4 620	7,44 %	278	1 240 200	4 620	-28,59 %	77,69	27-juil.-20	1,68 %	7,86
ORGT	ORAGROUP TOGO	3 515	3 255	3 775	7,40 %	3 054	10 003 215	3 775	-9,04 %	59,52	17-juil.-20	1,58 %	14,30
SAFC	SAFCA CI	275	275	275	0,00 %	2 030	558 250	275	-17,91 %	23,04	29-juil.-11		
SGBC	SOCIETE GENERALE COTE D'IVOIRE	6 980	6 980	7 450	6,73 %	1 460	10 226 220	7 450	-3,25 %	273,00	29-juil.-20	3,66 %	4,61
SIBC	SOCIETE IVOIRIENNE DE BANQUE	2 690	2 500	2 700	0,37 %	496	1 333 310	2 700	-4,26 %	270,00	19-juin-20	10,00 %	4,81
TOTAL						138 475	101 348 120						5,89
SECTEUR - TRANSPORT		329,77	points		↑				5,34 %				
SDSC	BOLLORE	1 275	1 275	1 345	5,49 %	243	329 915	1 345	-10,33 %	184,00	6-juin-19	13,68 %	5,80
SVOC	MOVIS CI	2 395	SP	SP	0,00 %			2 395	0,00 %	270,00	5-juil.-99		

TOTAL

243

329 915

5,80

MARCHE DES ACTIONS

Symbole	Titre	Cours Précédent	Cours du jour		Variation jour	Séance de cotation		Cours Référence	Variation de l'année précédente	Dernier dividende payé		Rdt. Net	PER
			Ouv.	Clôt.		Volume	Valeur			Montant net	Date		
SECTEUR - AGRICULTURE		77,64	points		↑	1,52 %							
PALC	PALM CI	1 645	1 600	1 650	0,30 %	9 036	14 908 750	1 650	-9,34 %	253,47	24-sept.-18		
SCRC	SUCRIVOIRE	475	460	475	0,00 %	533	246 680	475	-21,49 %	72,00	28-sept.-18		
SICC	SICOR CI	1 620	NC	NC	0,00 %			1 620	-40,88 %	1 919,00	25-sept.-00	0,98	
SOGC	SOGB CI	2 180	2 175	2 175	-0,23 %	55	117 000	2 175	-15,70 %	126,00	15-juil.-20	5,79 %	10,39
SPHC	SAPH CI	1 320	1 345	1 390	5,30 %	3 977	5 519 030	1 390	6,11 %	78,00	27-sept.-18		10,44
TOTAL						13 601	20 791 460						7,27
SECTEUR - DISTRIBUTION		205,74	points		↑	0,02 %							
ABJC	SERVAIR ABIDJAN CI	1 000	985	990	-1,00 %	628	620 275	990	-20,80 %	164,96	30-sept.-19	16,66 %	7,05
BNBC	BERNABE CI	650	NC	NC	0,00 %			650	-7,14 %	45,00	19-juil.-19	6,92 %	32,86
CFAC	CFAO MOTORS CI	380	375	400	5,26 %	152 232	60 786 085	400	-8,05 %	26,07	25-août-20	6,52 %	13,80
PRSC	TRACTAFRIC MOTORS CI	2 195	2 195	2 195	0,00 %	1 134	2 489 130	2 195	-18,55 %	159,30	1-sept.-20	7,26 %	12,44
SHEC	VIVO ENERGY CI (v)	665	665	650	-2,26 %	3 062	2 015 850	590	-18,75 %	63,90	26-nov.-20	9,83 %	7,49
TTLC	TOTAL CI	1 220	1 150	1 180	-3,28 %	975	1 121 340	1 180	-30,59 %	113,51	25-sept.-20	9,62 %	7,26
TTLS	TOTAL SN	1 500	1 500	1 500	0,00 %	43 564	63 222 025	1 500	-11,76 %	105,30	29-juil.-19	7,02 %	8,39
TOTAL						201 595	130 254 705						12,76
AUTRES SECTEURS		339,32	points		→	0,00 %							
STAC	SETAO CI	275	275	275	0,00 %	30	8 250	275	12,24 %				4,27
TOTAL						30	8 250						4,27
TOTAL - Marché des actions						620 136	457 759 275						

MARCHE DES DROITS

Symbole	Titre	Cours Précédent	Cours du jour		Variation jour	Séance de cotation		Cours Référence	Variation depuis l'origine	Parité	Periode de négociation	
			Ouv.	Clôt.		Volume	Valeur				Début	fin
TOTAL												
TOTAL - Marché des droits												

TROISIEME COMPARTIMENT - BRVM PETITES CAPITALISATIONS

Symbole	Titre	Cours Précédent	Cours du jour		Variation jour	Séance de cotation		Cours Référence	Variation depuis l'origine
			Ouv.	Clôt.		Volume	Valeur		
TOTAL									
TOTAL - 3ème Compartiment - BRVM PC									

Légende:
 (#) Fractionnement du titre - Valeur théorique
 Cours du jour: Ouv.: Ouverture Clôt.: Clôture Moy.: Moyen
 Mentions : NC: Non Coté Ex-c: Ex-coupon Ex-d: Ex-droit SP: Suspendu Val-T: Valeur Théorique
 PER = Cours / BNPA selon les données disponibles Rdt. Net: Rendement net (DNPA / Cours)
 Comp.: 1 - Premier Compartiment 2 - Second Compartiment 3 - Compartiment de croissance
 Ratio de liquidité = Titres échangés / Volume des ordres de vente
 : Progression de l'indice sectoriel : Stabilité de l'indice sectoriel : Recul de l'indice sectorie

MARCHE DES OBLIGATIONS

Symbole	Titre	Valeur nominale	Cours Précédent	Cours du jour	Cours Référence	Séance de cotation		Coupon couru	Coupon d'intérêt		Type Amort	
						Volume	Valeur	Période	Montant net	Eché.		
OBLIGATIONS D'ETAT												
EOM.01	ETAT DU MALI 6.20% 2016-2023	4 999	4 999	NC	4 999			156,24	A	309,94	23-mai-21	ACD
EOM.02	Etat du Mali 6.50% 2017-2024	8 000	7 920	NC	7 920			309,15	A	520,00	20-avr.-21	AC
EOM.03	ETAT DU MALI 6,50 % 2018-2025	10 000	9 994	NC	9 994			87,26	A	650,00	5-oct.-21	AC
EOM.04	ETAT DU MALI 6,50% 2019-2027	10 000	9 800	NC	9 800			238,63	A	650,00	12-juil.-21	AC
EOM.05	ETAT DU MALI 6,50% 2020-2028	10 000	9 800	NC	9 800			429,18	A	650,00	27-mars-21	ACD
EOS.05	ETAT SENEGAL 6.50% 2013-2023	10 000	10 000	NC	10 000			206,66	S	325,00	29-janv.-21	ACD
EOS.06	ETAT SENEGAL 6.50% 2014-2021	3 000	3 000	NC	3 000			95,38	S	97,50	27-nov.-20	ACD
EOS.07	ETAT SENEGAL 6.30% 2015-2025 (*)	10 000	10 300	NC	10 300			313,28	S	316,72	25-nov.-20	ACD
TPBF.010	TPBF 6,50% 2020 - 2028	10 000	10 000	NC	10 000			114,92	S	325,00	20-mars-21	ACD
TPBF.011	TPBF 6,50 % 2020-2028	10 000	10 000	NC	10 000			241,98	S	325,00	9-janv.-21	ACD
TPBF.03	TPBF 6,50% 2013-2020	10 000	10 000	NC	10 000			314,40	S	325,00	29-nov.-20	ACD
TPBF.04	TPBF 6.50% 2017-2027	10 000	9 999	9 999	9 999	46	459 954	204,79	S	327,67	31-janv.-21	ACD
TPBF.05	TPBF 6,50% 2017-2024	10 000	10 300	NC	10 300			261,07	S	325,00	29-déc.-20	ACD
TPBF.06	TPBF 6.50% 2018-2025	10 000	10 300	NC	10 300			303,69	S	325,00	5-déc.-20	ACD
TPBF.07	TPBF 6,50% 2018- 2025	10 000	10 000	10 000	10 000	32	320 000	14,36	S	325,00	15-mai-21	AC
TPBF.08	TPBF 6,50% 2019-2027	10 000	9 900	NC	9 900			30,27	S	322,33	6-mai-21	ACD
TPBF.09	TPBF 6,50% 2019 - 2027	10 000	10 300	10 300	10 300	105	1 051 500	82,14	S	325,00	8-avr.-21	ACD
TPBJ.01	TPBJ 6.50% 2017-2027	10 000	10 300	10 300	10 300	15	149 500	409,59	A	650,00	7-avr.-21	ACD
TPBJ.02	TPBJ 6.50% 2018-2025	10 000	10 000	10 300	10 300	532	5 254 500	314,40	S	325,00	29-nov.-20	ACD
TPBJ.03	TPBJ 6,50% 2020-2028	10 000	10 000	NC	10 000			160,27	A	650,00	25-août-21	AC
TPCI.016	TPCI 6.55% 2014-2022	10 000	9 800	NC	9 800			335,58	A	655,00	20-mai-21	ACD
TPCI.017	TPCI 3% 2014-2024	10 000	10 000	NC	10 000			128,69	S	150,00	19-déc.-20	ACD
TPCI.018	TPCI 5.85% 2014-2021	10 000	9 800	NC	9 800			250,94	S	292,50	19-déc.-20	ACD
TPCI.019	TPCI 5.99% 2015-2025	10 000	10 000	NC	10 000			316,73	A	599,00	14-mai-21	ACD
TPCI.020	TPCI 5.85% 2015-2022	10 000	9 850	NC	9 850			78,75	S	292,50	5-avr.-21	ACD
TPCI.021	TPCI 6% 2016-2028	10 000	9 900	NC	9 900			376,44	A	600,00	8-avr.-21	ACD
TPCI.022	TPCI 5.90% 2016 - 2026	10 000	10 000	NC	10 000			260,25	A	590,00	15-juin-21	ACD
TPCI.023	TPCI 5.90% 2016-2026	10 000	10 000	NC	10 000			599,67	A	590,00	17-nov.-20	ACD
TPCI.024	TPCI 6.25% 2017-2029	10 000	10 300	NC	10 300			92,72	S	312,50	31-mars-21	ACD
TPCI.025	TPCI 5,95% 2017-2024 A	10 000	10 000	NC	10 000			49,04	S	297,50	24-avr.-21	ACD
TPCI.026	TPCI 5,95% 2017-2024 B	10 000	10 000	NC	10 000			21,37	S	297,50	10-mai-21	ACD
TPCI.027	TPCI 6% 2017-2025	10 000	10 000	NC	10 000			240,98	S	300,00	29-déc.-20	ACD
TPCI.028	TPCI 6% 2018 - 2026	10 000	10 300	NC	10 300			185,75	A	600,00	2-août-21	ACD
TPCI.029	TPCI 6% 2018-2026	10 000	10 000	NC	10 000			57,53	A	600,00	19-oct.-21	ACD
TPCI.030	TPCI 5,95% 2018-2025	10 000	10 000	NC	10 000			264,99	S	297,50	13-déc.-20	ACD
TPCI.031	TPCI 5,75% 2019 - 2026	10 000	10 000	NC	10 000			245,75	A	575,00	20-juin-21	ACD
TPCI.032	TPCI 2,23% 2019-2026	10 000		NC				0,00	A	0,00	20-juin-21	ACD
TPCI.033	TPCI 5.75% 2019-2026	10 000	10 000	NC	10 000			390,68	A	575,00	20-mars-21	ACD
TPCI.034	TPCI 6% 2019-2029	10 000	10 000	NC	10 000			407,67	A	600,00	20-mars-21	ACD
TPCI.035	TPCI 5,75% 2019 -2026	10 000	10 000	NC	10 000			212,67	A	575,00	11-juil.-21	ACD
TPCI.036	TPCI 5,75% 2019- 2026	10 000	10 000	NC	10 000			148,08	A	575,00	21-août-21	ACD
TPCI.037	TPCI 5,80% 2019-2026	10 000	10 000	NC	10 000			562,57	A	580,00	4-déc.-20	ACD
TPCI.038	TPCI 5,75% 2019-2026	10 000	10 000	9 800	9 800	9	88 200	557,72	A	575,00	4-déc.-20	ACD
TPCI.039	TPCI 5,75% 2019 - 2026	10 000	10 300	NC	10 300			58,29	A	575,00	17-oct.-21	ACD
TPCI.040	TPCI 5,75% 2019-2026	10 000	10 000	NC	10 000			499,59	A	575,00	10-janv.-21	ACD
TPCI.041	TPCI 5,80% 2020-2027	10 000	9 950	NC	9 950			426,28	A	580,00	28-févr.-21	ACD
TPCI.042	TPCI 5,90% 2020-2030	10 000	10 300	NC	10 300			433,63	A	590,00	28-févr.-21	ACD
TPCI.043	TPCI 5,90% 2020-2030	10 000	9 900	10 000	10 000	10	100 000	345,92	A	590,00	23-avr.-21	ACD
TPCI.044	TPCI 5,80% 2020-2027	10 000	10 000	NC	10 000			340,05	A	580,00	23-avr.-21	ACD
TPCI.045	TPCI 5,80% 2020-2027	10 000	10 000	NC	10 000			254,25	A	580,00	16-juin-21	ACD
TPCI.046	TPCI 5,90% 2020-2030	10 000	10 000	NC	10 000			258,63	A	590,00	16-juin-21	ACD
TPCI.047	TPCI 5,80% 2020-2027	10 000	10 000	NC	10 000			254,25	A	580,00	16-juin-21	ACD
TPCI.048	TPCI 5,80% 2020- 2027	10 000	10 000	NC	10 000			185,92	A	580,00	29-juil.-21	ACD
TPCI.049	TPCI 5,90% 2020- 2030	10 000	10 000	NC	10 000			189,12	A	590,00	29-juil.-21	ACD
TPNE.01	TRESOR PUBLIC DU NIGER 6,50% 2019-2026	10 000	10 300	NC	10 300			427,40	A	650,00	28-mars-21	ACD
TPNE.02	TRESOR PUBLIC DU NIGER 6,50% 2019 - 2026	10 000	10 300	NC	10 300			203,01	A	650,00	1-août-21	ACD
TOTAL						749	7 423 654					

lundi 23 novembre 2020

OBLIGATIONS REGIONALES

BIDC.O3	BIDC-EBID 6.50% 2014-2021	10 000	10 000	NC	10 000			100,55	S	325,00	28-mars-21	ACD
BIDC.O4	BIDC-EBID 6.10% 2017-2027	8 750	9 013	NC	9 012.50			233,97	A	533,75	16-juin-21	ACD
BIDC.O5	BIDC-EBID 6,40% 2019-2026	10 000	10 300	NC	10 300			233,04	S	320,00	12-janv.-21	ACD
BOAD.O12	BOAD 5.95% 2014-2021	10 000	9 800	NC	9 800			541,35	A	595,00	26-déc.-20	ACD
CRRH.O1	CRRH-UEMOA 6.10% 2012-2022	10 000	9 925	NC	9 925			169,08	S	305,00	13-févr.-21	AC
CRRH.O2	CRRH-UEMOA 6.10% 2012-2024	10 000	10 000	NC	10 000			213,83	S	305,00	17-janv.-21	AC
CRRH.O3	CRRH-UEMOA 6% 2013-2023	10 000	10 000	NC	10 000			46,15	S	300,00	26-avr.-21	AC
CRRH.O4	CRRH-UEMOA 6% 2014-2024	10 000	9 975	NC	9 975			239,34	S	300,00	30-déc.-20	AC
CRRH.O5	CRRH-UEMOA 5.85% 2015-2025	10 000	9 999	NC	9 999			227,59	S	294,90	4-janv.-21	AC
CRRH.O6	CRRH-UEMOA 5.85% 2016-2026	10 000	9 990	NC	9 990			227,32	S	292,50	3-janv.-21	ACD
CRRH.O7	CRRH-UEMOA 5.95% 2017-2029	7 500	7 424	NC	7 424.25			7,40	S	223,13	17-mai-21	AC
CRRH.O8	CRRH-UEMOA 5.95% 2018-2030	8 750	8 729	NC	8 729			220,48	S	260,31	21-déc.-20	AC
CRRH.O9	CRRH-UEMOA 6.05% 2018-2033	9 000	9 000	NC	9 000			230,59	S	272,25	21-déc.-20	AC
SHAF.O3	SHELTER AFRIQUE 6.6% 2014-2021	1 000	1 000	NC	1 000			15,73	S	33,27	28-févr.-21	ACD
TOTAL								0		0		

OBLIGATIONS PRIVEES

BHSN.O1	DIASPORA BONDS BHS 6,25% 2019-	10 000	9 895	NC	9 895			232,88	S	315,07	10-janv.-21	ACD
FNSBC.O1	FCTC NSIA BANQUE 7 % 2020-2025	10 000	10 000	9 995	9 995	16	159 920	128,15	T	171,50	16-déc.-20	ACD
SIFC.O1	SIFCA 6.90% 2013-2021	10 000	10 000	NC	10 000			198,23	A	676,20	8-août-21	ACD
SNLC.O1	SENELEC 6,50% 2018-2025	9 000	9 270	NC	9 270			92,11	S	292,50	27-mars-21	AC
SNTS.O2	SONATEL 6,50% 2020-2027	10 000	10 000	NC	10 000			217,62	S	308,01	16-janv.-21	ACD
TOTAL						16	159 920					

SUKUK ET TITRES ASSIMILES

SUKCI.S1	SUKUK CI 5.75% 2015-2020	10 000	9 990	NC	9 990			236,39	S	292,29	28-déc.-20	AC
SUKCI.S2	SUKUK CI 5.75% 2016-2023	10 000	10 300	NC	10 300			122,99	S	289,10	7-mars-21	ACD
SUKSN.S2	SUKUK SN 6% 2016-2026	10 000	10 300	NC	10 300			200,00	S	306,67	26-janv.-21	ACD
SUKTG.S1	SUKUK TG 6.5% 2016-2026	10 000	10 300	NC	10 300			201,32	S	377,99	17-févr.-21	ACD
TOTAL								0		0		
TOTAL - Marché des obligations						765	7 583 574					

Légende :
 (##) (*) Ex-Coupon couru (##)Cours de référence amorti / Coupon couru Ex-c (#)Ex-marge de profits
 Cours du jour: Ouv.: Ouverture Clôt.: Clôture Moy.: Moyen
 Type Amort: Type d'Amortissement IF: In Fine AC: Amortissement Constant AD: Amortissement Dégressif ACD: Amortissement Constant Différé
 Période: Périodicité de paiement des coupons A: Annuelle S: Semestrielle T: Trimestrielle
 Eché.: Échéance de paiement des intérêts
 Mentions: NC: Non Coté Ex-c: Ex-coupon ou Ex-droit SP: Suspendu

INFORMATIONS

OPERATIONS EN COURS

Emetteur	Opération
----------	-----------

AVIS

Entité	N °	Nature	Objet
BRVM	194-2020	Paieiment Intérêts	Paieiment des intérêts annuels - TPCI 5,80% 2019-2026
BRVM	195-2020	Paieiment Intérêts et remboursement	Paieiment des intérêt semestriels et remboursement partiel du capital - FCTC NSIA BANQUE 7% 2020-2025
BRVM	196-2020	Transactions Sur Dossier	Transactions sur dossier
BRVM	197-2020	Paieiment Intérêts	Paieiment des intérêts annuels - TPCI 5,75% 2019-2026

COMMUNIQUES

Emetteur	N °	Nature	Objet
----------	-----	--------	-------

QUANTITES RESIDUELLES

MARCHE DES ACTIONS

Symbole	Titre	Quantité résiduelle à l'achat	Cours Achat / Vente			Quantité résiduelle à la vente	Cours de Référence
ABJC	SERVAIR ABIDJAN CI	691	990	/	1,000	270	990
BICC	BICI CI	50	6,100	/	6,400	13 383	6 400
BNBC	BERNABE CI			/	640	55	650
BOAB	BANK OF AFRICA BN	824	3,650	/	3,700	3 265	3 700
BOABF	BANK OF AFRICA BF	864	3,180	/	3,350	977	3 350
BOAC	BANK OF AFRICA CI	50	3,010	/	3,100	498	3 100
BOAM	BANK OF AFRICA ML	35	1,050	/	1,060	75	1 055
BOAN	BANK OF AFRICA NG	130	3,205	/	3,250	932	3 250
BOAS	BANK OF AFRICA SENEGAL	33	1,325	/	1,330	160	1 325
CABC	SICABLE CI	40	1,040	/	1,050	119	1 050
CBIBF	CORIS BANK INTERNATIONAL	1 022	7,300	/	7,600	408	7 400
CFAC	CFAO MOTORS CI	204	355	/			400
CIEC	CIE CI			/	1,285	30	1 285
ECOC	ECOBANK COTE D'IVOIRE	3	3,365	/	3,390	279	3 390
ETIT	ECOBANK TRANS. INCORP. TG			/	Marché	733 826	13
FTSC	FILTISAC CI	23	1,360	/	1,400	12 937	1 400
NEIC	NEI-CEDA CI	61	130	/	135	250	135
NSBC	NSIA BANQUE COTE D'IVOIRE	54	4,200	/	4,620	20	4 620
NTLC	NESTLE CI			/	340	1 899	340
ONTBF	ONATEL BF	18	2,710	/	2,750	3 293	2 750
ORGT	ORAGROUP TOGO	75	3,255	/	3,775	133	3 775
PALC	PALM CI	37	1,645	/	1,750	162	1 650
PRSC	TRACTAFRIC MOTORS CI	25	2,050	/	2,195	25 040	2 195
SAFC	SAFCA CI			/	275	2 250	275
SCRC	SUCRIVOIRE	225	450	/	475	185	475
SDCC	SODE CI	30	2,660	/	2,700	4 874	2 700
SDSC	BOLLORE	94	1,275	/	1,345	998	1 345
SEMC	CROWN SIEM CI	75	135	/	140	2 126	140
SGBC	SOCIETE GENERALE COTE D'IVOIRE	10	6,850	/	7,450	998	7 450
SHEC	VIVO ENERGY CI	326	650	/	655	500	650
SIBC	SOCIETE IVOIRIENNE DE BANQUE	50	2,505	/	2,690	5	2 700
SICC	SICOR CI	5	1,630	/			1 620
SIVC	AIR LIQUIDE CI	40	200	/	205	7	205
SLBC	SOLIBRA CI	1	45,000	/	48,245	9	48 245
SMBC	SMB CI	20	3,050	/	3,095	2 450	3 100
SNTS	SONATEL SN	1	11,250	/	11,400	4 450	11 400
SOGC	SOGB CI	15	2,100	/	2,175	447	2 175
SPHC	SAPH CI	12 598	1,390	/	1,400	156	1 390
STAC	SETAO CI			/	275	1 970	275
STBC	SITAB CI	30	445	/			470
SVOC	MOVIS CI			/			2 395
TTLC	TOTAL CI	225	1,160	/	1,180	9 997	1 180
TTLS	TOTAL SN	176	1,495	/	1,500	14 462	1 500
TTRC	TRITURAF CI-Ste en Liquidation			/			490
UNLC	UNILEVER CI			/	4,165	22	4 165
UNXC	UNIWAX CI	3 379	1,200	/	1,235	10	1 200

QUANTITES RESIDUELLES**MARCHE DES DROITS**

Symbole	Titre	Quantité résiduelle à l'achat	Cours Achat / Vente	Quantité résiduelle à la vente	Cours de Référence
---------	-------	-------------------------------	---------------------	--------------------------------	--------------------

TROISIEME COMPARTIMENT - BRVM PETITES CAPITALISATIONS

Symbole	Titre	Quantité résiduelle à l'achat	Cours Achat / Vente	Quantité résiduelle à la vente	Cours de Référence
---------	-------	-------------------------------	---------------------	--------------------------------	--------------------

QUANTITES RESIDUELLES

MARCHE DES OBLIGATIONS

Symbole	Titre	Quantité résiduelle à l'achat	Cours Achat / Vente	Quantité résiduelle à la vente	Cours de Référence
BHSN.01	DIASPORA BONDS BHS 6,25% 2019-		/ 9,900	1 567	9 895
FNSBC.01	FCTC NSIA BANQUE 7 % 2020-2025	28	9,995 /	10,000	18 9 995
SIFC.01	SIFCA 6.90% 2013-2021		/		10 000
SNLC.01	SENELEC 6,50% 2018-2025		/ 8,999.10	20	9 270
SNTS.02	SONATEL 6,50% 2020-2027		/		10 000
EOM.01	ETAT DU MALI 6.20% 2016-2023		/		4 999
EOM.02	Etat du Mali 6.50% 2017-2024		/ 8,000	303	7 920
EOM.03	ETAT DU MALI 6,50 % 2018-2025		/		9 994
EOM.04	ETAT DU MALI 6,50% 2019-2027		/		9 800
EOM.05	ETAT DU MALI 6,50% 2020-2028		/ 9,999	100	9 800
EOS.05	ETAT SENEGAL 6.50% 2013-2023		/		10 000
TPNE.01	TRESOR PUBLIC DU NIGER 6,50% 2019-2026		/		10 300
TPNE.02	TRESOR PUBLIC DU NIGER 6,50% 2019 - 2026		/ 10,000	19	10 300
TPCI.044	TPCI 5,80% 2020-2027		/		10 000
TPCI.045	TPCI 5,80% 2020-2027		/		10 000
TPCI.046	TPCI 5,90% 2020-2030		/		10 000
TPCI.047	TPCI 5,80% 2020-2027		/		10 000
TPCI.048	TPCI 5,80% 2020- 2027		/ 9,950	8 465	10 000
TPCI.049	TPCI 5,90% 2020- 2030		/		10 000
TPCI.038	TPCI 5,75% 2019-2026		/		9 800
TPCI.039	TPCI 5,75% 2019 - 2026		/		10 300
TPCI.040	TPCI 5,75% 2019-2026		/		10 000
TPCI.041	TPCI 5,80% 2020-2027		/		9 950
TPCI.042	TPCI 5,90% 2020-2030		/ 10,300	5	10 300
TPCI.043	TPCI 5,90% 2020-2030		/ 10,000	446	10 000
TPCI.032	TPCI 2,23% 2019-2026		/		10 000
TPCI.033	TPCI 5.75% 2019-2026		/		10 000
TPCI.034	TPCI 6% 2019-2029		/ 10,000	410	10 000
TPCI.035	TPCI 5,75% 2019 -2026		/		10 000
TPCI.036	TPCI 5,75% 2019- 2026		/		10 000
TPCI.037	TPCI 5,80% 2019-2026		/		10 000
TPCI.026	TPCI 5,95% 2017-2024 B		/ 10,000	90	10 000
TPCI.027	TPCI 6% 2017-2025		/		10 000
TPCI.028	TPCI 6% 2018 - 2026		/ 10,000	384	10 300
TPCI.029	TPCI 6% 2018-2026		/		10 000
TPCI.030	TPCI 5,95% 2018-2025		/		10 000
TPCI.031	TPCI 5,75% 2019 - 2026		/		10 000
TPCI.020	TPCI 5.85% 2015-2022		/		9 850
TPCI.021	TPCI 6% 2016-2028		/		9 900
TPCI.022	TPCI 5.90% 2016 - 2026		/ 10,000	156	10 000
TPCI.023	TPCI 5.90% 2016-2026		/		10 000
TPCI.024	TPCI 6.25% 2017-2029		/		10 300
TPCI.025	TPCI 5,95% 2017-2024 A	78	10,000 /		10 000
TPBJ.02	TPBJ 6.50% 2018-2025	3	Marché /		10 300
TPBJ.03	TPBJ 6,50% 2020-2028		/		10 000
TPCI.016	TPCI 6.55% 2014-2022		/		9 800
TPCI.017	TPCI 3% 2014-2024		/		10 000
TPCI.018	TPCI 5.85% 2014-2021		/		9 800
TPCI.019	TPCI 5.99% 2015-2025		/		10 000

lundi 23 novembre 2020

TPBF.O5	TPBF 6,50% 2017-2024		/			10 300
TPBF.O6	TPBF 6.50% 2018-2025		/			10 300
TPBF.O7	TPBF 6,50% 2018- 2025		/	10,300	4	10 000
TPBF.O8	TPBF 6,50% 2019-2027		/			9 900
TPBF.O9	TPBF 6,50% 2019 - 2027		/			10 300
TPBJ.O1	TPBJ 6.50% 2017-2027		/			10 300
EOS.O6	ETAT SENEGAL 6.50% 2014-2021		/	2,999.40	5	3 000
EOS.O7	ETAT SENEGAL 6.30% 2015-2025		/	10,000	34	10 300
TPBF.O10	TPBF 6,50% 2020 - 2028		/			10 000
TPBF.O11	TPBF 6,50 % 2020-2028		/			10 000
TPBF.O3	TPBF 6,50% 2013-2020		/			10 000
TPBF.O4	TPBF 6.50% 2017-2027		/	10,000	42	9 999
BIDC.O3	BIDC-EBID 6.50% 2014-2021		/			10 000
BIDC.O4	BIDC-EBID 6.10% 2017-2027		/	8,750	100	9 013
BIDC.O5	BIDC-EBID 6,40% 2019-2026		/			10 300
BOAD.O12	BOAD 5.95% 2014-2021		/			9 800
CRRH.O1	CRRH-UEMOA 6.10% 2012-2022		/			9 925
CRRH.O2	CRRH-UEMOA 6.10% 2012-2024		/			10 000
CRRH.O9	CRRH-UEMOA 6.05% 2018-2033		/			9 000
SHAF.O3	SHELTER AFRIQUE 6.6% 2014-2021		/			1 000
CRRH.O3	CRRH-UEMOA 6% 2013-2023		/			10 000
CRRH.O4	CRRH-UEMOA 6% 2014-2024		/			9 975
CRRH.O5	CRRH-UEMOA 5.85% 2015-2025		/	10,000	1 100	9 999
CRRH.O6	CRRH-UEMOA 5.85% 2016-2026		/			9 990
CRRH.O7	CRRH-UEMOA 5.95% 2017-2029		/	7,500	282	7 424
CRRH.O8	CRRH-UEMOA 5.95% 2018-2030		/			8 729

SUKUK ET TITRES ASSIMILES

Symbole	Titre	Quantité résiduelle à l'achat	Cours Achat / Vente	Quantité résiduelle à la vente	Cours de Référence	
SUKCI.S1	SUKUK CI 5.75% 2015-2020		/		9 990	
SUKCI.S2	SUKUK CI 5.75% 2016-2023		/	10,200	126	10 300
SUKSN.S2	SUKUK SN 6% 2016-2026		/	10,000	50	10 300
SUKTG.S1	SUKUK TG 6.5% 2016-2026		/			10 300

CALENDRIER DES ASSEMBLEES GENERALES

ANNEE : 2020

Société	Nature	Date	Heure	Lieu
TOTAL SENEGAL S.A.	Ordinaire	27/11/2020	09:30:00	Visioconférence
BOLLORE TRANSPORT & LOGISTICS	Ordinaire	24/11/2020	10:00:00	Salle Lougah François du palais de la culture sis à Treichville, Avenue Christiani à Abidjan
BICI CI	Ordinaire	24/11/2020	09:30:00	Auditorium de la Maison de l'Entreprise (CGECI) sise au Plateau
SAFCA CI	Ordinaire	20/11/2020	10:00:00	Siège de la société, sis à Abidjan, 1, Rue des Carrossiers, Zone 3 C (Face SOCOCE Treichville)
BOLLORE TRANSPORT & LOGISTICS	Ordinaire	17/11/2020	10:00:00	Salle Lougah François du palais de la culture sis à Treichville, Avenue Christiani à Abidjan
NSBC	Extraordinaire	09/11/2020	11:00:00	Plateforme de conférence à distance Teams
TOTAL SENEGAL S.A.	Ordinaire	30/10/2020	09:30:00	Visioconférence
MOVIS CI	Mixte	30/10/2020	09:00:00	Siège Social de MOVIS CI : Vridi, zone industrielle, Rue des Conteneurs
SAPH CI	Ordinaire	27/10/2020	09:30:00	Visioconférence
SONATEL	Extraordinaire	27/10/2020	15:00:00	Visioconférence
NESTLE CI	Mixte	21/10/2020	10:00:00	Visioconférence
SERVAIR ABIDJAN CI	Mixte	08/10/2020	11:00:00	Salon Fromager de l'hôtel IVOTEL sis au Plateau
AIR LIQUIDE CI	Ordinaire	07/10/2020	10:00:00	Salle de conférence de la CRRAE-UMOA, à Abidjan
SITAB	Mixte	30/09/2020	10:00:00	SALLE DES FÊTES de l'Hôtel Ivoire à Cocody
SOLIBRA	Ordinaire	29/09/2020	09:00:00	L'espace CRISTAL 8, rue du Chevalier de Clieu Zone 4 C « Salle PLATINIUM » ABIDJAN
BERNABE CI	Ordinaire	26/09/2020	10:00:00	Salle de conférence du Radisson Blu Hôtel situé près de l'Aéroport d'Abidjan
VIVO ENERGY CI	Ordinaire	18/09/2020	10:00:00	Visioconférence
SUCRIVOIRE	Ordinaire	28/08/2020	09:30:00	Visioconférence
FILTISAC CI	Ordinaire	20/07/2020	15:00:00	Hôtel RADISSON BLU, situé sur la Route de l'Aéroport,
CIE CI	Ordinaire	30/06/2020	08:30:00	Visioconférence
SODECI	Ordinaire	30/06/2020	10:30:00	Siège Social : 1, Avenue Christiani Treichville ABIDJAN 01 BP 1843
CFAO MOTORS CI	Ordinaire	30/06/2020	09:00:00	Siège social sis à Abidjan Treichville, 117, Boulevard de Marseille
ECOBANK TG	Mixte	30/06/2020	11:00:00	Eko Hotels & Suites, 1415 Adetokunbo Ademola Street, Victoria Island, Lagos, Nigeria
TRACTAFRIC CI	Ordinaire	30/06/2020	10:00:00	hôtel PULLMAN ABIDJAN sis au Plateau, rue Abdoulaye Fadiga
UNIWAX CI	Mixte	30/06/2020	10:00:00	Espace Latrille Event, sis à Abidjan, Cocody II-Plateaux (Carrefour Duncan)
ECOBANK CI	Ordinaire	30/06/2020	10:00:00	Hôtel Radisson Blu, sis à Abidjan Port Bouët, route de l'aéroport international Felix Houphouët Boigny
TOTAL	Ordinaire	30/06/2020	10:00:00	Siège social de la société
ORAGROUP	Ordinaire	29/06/2020	10:00:00	Hôtel 2 Février situé à la place de l'indépendance, Lomé TOGO
SETAO CI	Ordinaire	26/06/2020	10:00:00	Hôtel TIAMA (salon Ebène) - Abidjan Plateau
SMB	Ordinaire	25/06/2020	09:30:00	Abidjan-Port-Bouët, Boulevard de l'Aéroport
SOGB	Ordinaire	19/06/2020	11:00:00	Immeuble CRRAE-UEMOA sis à Abidjan Plateau
SICABLE	Ordinaire	19/06/2020	10:00:00	Hôtel TIAMA, Boulevard de la République à ABIDJAN
SOGB	Ordinaire	19/06/2020	11:00:00	Immeuble CRRAE-UEMOA sis à Abidjan Plateau (Annule et remplace celui publié le 27/05/2020))
SGB CI	Ordinaire	12/06/2020	09:00:00	Espace Latrille Events, sis à Abidjan Commune de Cocody, aux Deux-Plateaux Boulevard Latrille
NSBC	Ordinaire	12/06/2020	10:00:00	Abidjan-Plateau, 8-10 Avenue Joseph ANOMA, 01 BP 1264 Abidjan 01
NEI-CEDA CI	Ordinaire	10/06/2020	10:00:00	Hôtel TIAMA, Abidjan-Plateau
BANK OF AFRICA SN	Ordinaire	29/05/2020	09:30:00	Immeuble Elan II au 2ème Etage, Almadies, Zone 12, Route de Ngor à Dakar
SIB	Ordinaire	26/05/2020	09:00:00	Siège social par Visioconférence
BANK OF AFRICA CI	Ordinaire	22/05/2020	09:30:00	initialement prévue pour le 11 mai 2020 est reportée au 22 mai 2020 au siège social de la banque, immeuble BOA sis à Abidjan plateau, Angle Avenue Terrassons de Fougères et Rue Gourgas 01 BP 4132 - Abidjan
SGB CI	Ordinaire	16/05/2020	09:00:00	Espace latrille Events, sis à Abidjan Commune de cocody, aux Deux-Plateaux Boulevard Latrille

lundi 23 novembre 2020

BANK OF AFRICA CI	Ordinaire	11/05/2020	09:30:00	Siège social de la banque, immeuble BOA sis à Abidjan plateau, Angle Avenue Terrassons de Fougères et Rue Gourgas 01 BP 4132 - Abidjan
ONATEL BF	Ordinaire	07/05/2020	09:00:00	L'Assemblée Générale Ordinaire des actionnaires de l'ONATEL SA, ne pourra se tenir physiquement. Le vote des résolutions de l'assemblée aura lieu uniquement par correspondance.
SONATEL	Mixte	04/05/2020	10:00:00	Siège social par Visioconférence
BANK OF AFRICA ML	Mixte	25/04/2020	09:30:00	Au siège, Immeuble BANK OF AFRICA, Avenue du Mali, Quartier ACI 2000 de la Banque BOA MALI
BANK OF AFRICA ML	Mixte	11/04/2020	09:30:00	Siège de la Banque BOA MALI
CORIS BANK INTERNATIONAL	Ordinaire	08/04/2020	09:00:00	Hôtel SOPATEL Silmandé SA
BANK OF AFRICA NG	Extraordinaire	02/04/2020	10:00:00	Centre de Formation de la BOA NIGER (BOA-Siège)
BANK OF AFRICA BN	Mixte	01/04/2020	10:00:00	NOVOTEL à Cotonou
BANK OF AFRICA BF	Ordinaire	30/03/2020	10:00:00	Salle LAICO HOTEL OUAGA 2000

L'actualité de la BRVM sur nos plateformes digitales

Infos BRVM

Pour recevoir les informations boursières par SMS, souscrivez :



Côte d'Ivoire : *430#
Bénin : *430*15#



Côte d'Ivoire : #139#
Burkina Faso : *310#



Côte d'Ivoire : *431#
Niger : *512*9#
Togo : *310#

Site web

www.brvm.org

Application Mobile

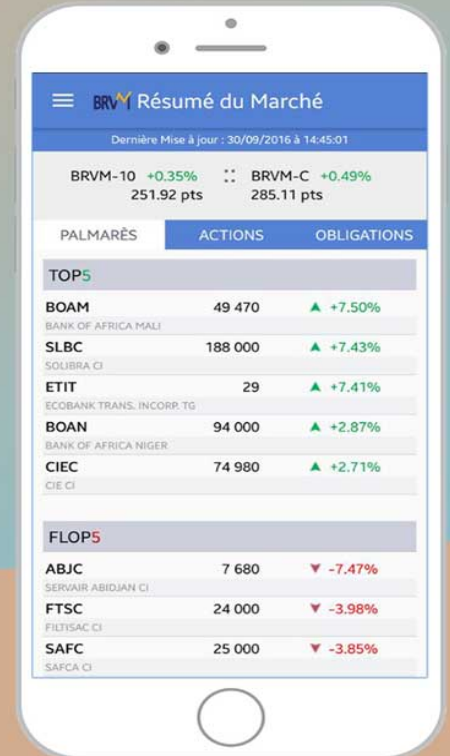

Disponible sur
 Google play

Disponible sur
 App Store



Nous suivre sur :

