

BRVM 10	116,11
Variation Jour	↓ -0,01 %
Variation annuelle	↓ -22,13 %



BULLETIN OFFICIEL DE LA COTE

N° 227

mercredi 25 novembre 2020

Site : www.brvm.org

BRVM Composite	130,23
Variation Jour	↑ 0,53 %
Variation annuelle	↓ -18,22 %

Evolution des indices

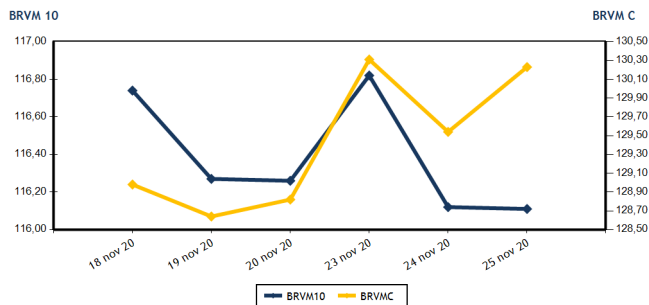

Volumes et valeurs transigés

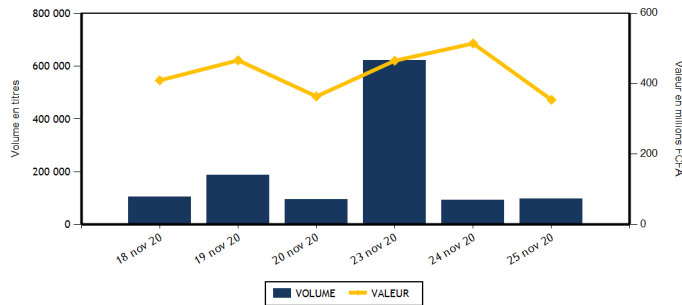

Actions	Niveau	Evol. Jour
Capitalisation boursière (FCFA)(Actions & Droits)	3 912 886 079 156	0,53 %
Volume échangé (Actions & Droits)	86 128	3,08 %
Valeur transigée (FCFA) (Actions & Droits)	257 630 750	-39,93 %
Nombre de titres transigés	35	-10,26 %
Nombre de titres en hausse	10	-9,09 %
Nombre de titres en baisse	9	-50,00 %
Nombre de titres inchangés	16	60,00 %

Obligations	Niveau	Evol. Jour
Capitalisation boursière (FCFA)	5 746 630 578 201	-0,03 %
Volume échangé	10 013	16,07 %
Valeur transigée (FCFA)	96 653 700	13,12 %
Nombre de titres transigés	2	-80,00 %
Nombre de titres en hausse	0	-100,00 %
Nombre de titres en baisse	2	0,00 %
Nombre de titres inchangés	0	-100,00 %

PLUS FORTES HAUSSES

Titres	Cours	Evol. Jour	Evol. annuelle
NSIA BANQUE COTE D'IVOIRE (NSBC)	5 335	7,45 %	-17,54 %
AIR LIQUIDE CI (SIVC)	205	5,13 %	10,81 %
SOCIETE GENERALE COTE D'IVOIRE (SGBC)	7 300	4,29 %	-5,19 %
CIE CI (CIEC)	1 350	3,85 %	-15,63 %
BANK OF AFRICA CI (BOAC)	3 200	3,39 %	-19,90 %

PLUS FORTES BAISES

Titres	Cours	Evol. Jour	Evol. annuelle
NESTLE CI (NTLC)	315	-7,35 %	-20,25 %
UNIWAX CI (UNXC)	1 150	-4,17 %	-33,33 %
VIVO ENERGY CI (SHEC)	605	-3,97 %	-24,38 %
SODE CI (SDCC)	2 800	-1,75 %	0,00 %
TOTAL SN (TTLS)	1 455	-1,02 %	-14,41 %

INDICES SECTORIELS

Base = 100 au 14 juin 1999	Nombre de sociétés	Valeur	Evol. Jour	Evol. annuelle	Volume	Valeur	PER moyen
BRVM - INDUSTRIE	12	35,25	-0,70 %	-6,40 %	3 121	1 628 430	64,87
BRVM - SERVICES PUBLICS	4	350,86	0,24 %	-29,17 %	8 522	38 764 605	8,01
BRVM - FINANCES	15	55,50	1,09 %	-9,00 %	56 157	188 609 170	6,00
BRVM - TRANSPORT	2	319,03	0,00 %	-13,01 %	445	599 775	5,60
BRVM - AGRICULTURE	5	79,07	0,55 %	-7,93 %	9 381	18 382 670	7,53
BRVM - DISTRIBUTION	7	199,47	-0,55 %	-21,24 %	8 502	9 646 100	12,43
BRVM - AUTRES SECTEURS	1	339,32	0,00 %	12,25 %	0	0	4,27
BRVM - PETITES CAPITALISATIONS	-	-	-	-	-	-	-

Indicateurs	1er et 2è Comp.	BRVM PC
PER moyen du marché	9,55	
Taux de rendement moyen du marché	9,57	
Taux de rentabilité moyen du marché	13,55	
Nombre de sociétés cotées	46	
Nombre de lignes obligataires	79	
Volume moyen annuel par séance	237 569,00	
Valeur moyenne annuelle par séance	685 199 713,39	

Indicateurs	1er et 2è Comp.	BRVM PC
Ratio moyen de liquidité	2,23	
Ratio moyen de satisfaction	35,35	
Ratio moyen de tendance	1 585,30	
Ratio moyen de couverture	6,31	
Taux de rotation moyen du marché	0,01	
Prime de risque du marché	-1,05	
Nombre de SGI participantes	28	

Définitions

Volume moyen annuel par séance = Valeur annuel échangé / nombre de séances
 Valeur moyenne annuelle par séance = Valeur annuelle échangée / nombre de séances
 Ratio moyen de liquidité = Moyenne des ratios de liquidité (Titres échangés / Volume des ordres de vente)
 Ratio moyen de satisfaction = Moyenne des ratios de satisfaction (Titres échangés / Volume des ordres d'achat)
 Ratio moyen de tendance = Moyenne des ratios de tendance (Volume des ordres d'achat / Volume des ordres de vente)
 Ratio moyen de couverture = Moyenne des ratios de couverture (Volume des ordres de vente / Volume des ordres d'achat)

Taux moyen de rotation = moyenne des taux de rotation des actions cotées (volume transigé / capi flottante)
 PER moyen du marché = moyenne des PER des actions cotées ayant un PER positif
 Taux de rendement moyen = moyenne des taux de rendement des actions cotées ayant distribué un dividende
 Taux de rentabilité moyen = moyenne des taux de rentabilité des actions cotées
 Prime de risque du marché = (1 / le PER moyen du marché) - le taux de référence actuel des emprunts d'Etat



BRVM - BOURSE REGIONALE DES VALEURS MOBILIERES
 BRVM - Société Anonyme au capital de 3.062.040.000 CFA - RC : CI - ABJ - 1997 - B - 208435 - CC : 9819725 - E
 Siège Social : Abidjan - CÔTE D'IVOIRE. Adresse : 18, Rue Joseph ANOMA (Rue des Banques) - Abidjan
 Tél : +225 20 32 66 85 / 86, Fax : +225 20 32 66 84, Mail : brvm@brvm.org, Site Web : www.brvm.org

MARCHE DES ACTIONS

Symbole	Titre	Cours Précédent	Cours du jour		Variation jour	Séance de cotation		Cours Référence	Variation de l'année précédente	Dernier dividende payé		Rdt. Net	PER
			Ouv.	Clôt.		Volume	Valeur			Montant net	Date		
SECTEUR - INDUSTRIE		35,25	points		↓	-0,70 %							
CABC	SICABLE CI	1 050	NC	NC	0,00 %			1 050	66,67 %	75,00	29-juil.-20	7,14 %	9,74
FTSC	FILTISAC CI	1 500	NC	NC	0,00 %			1 500	-13,04 %	125,00	6-août-20	8,33 %	11,40
NEIC	NEI-CEDA CI	135	NC	NC	0,00 %			135	-3,57 %	9,00	28-juin-01		2,93
NTLC	NESTLE CI	340	315	315	-7,35 %	50	15 750	315	-20,25 %	31,50	12-août-11		
SEMC	CROWN SIEM CI	140	140	140	0,00 %	2 100	294 000	140	7,69 %	16,92	29-sept.-17		5,11
SIVC	AIR LIQUIDE CI	195	205	205	5,13 %	6	1 230	205	10,81 %	63,00	29-sept.-17		
SLBC	SOLIBRA CI	48 245	NC	NC	0,00 %			48 245	7,21 %	1 368,00	6-juin-19	2,84 %	60,85
SMBC	SMB CI	3 095	3 095	3 095	0,00 %	95	294 025	3 095	23,80 %	450,00	30-août-19	14,54 %	419,58
STBC	SITAB CI	475	NC	NC	0,00 %			475	-21,49 %	206,20	19-juin-17		1,61
TTRC	TRITURAF CI-Ste en Liquidation	490	SP	SP	0,00 %			490	0,00 %	1 440,00	19-juil.-02		
UNLC	UNILEVER CI	4 165	NC	NC	0,00 %			4 165	-12,77 %	1 233,00	9-juil.-12		
UNXC	UNIWAX CI	1 200	1 185	1 150	-4,17 %	870	1 023 425	1 150	-33,33 %	181,80	11-juil.-19	15,81 %	7,71
TOTAL						3 121	1 628 430						64,87
SECTEUR - SERVICES PUBLICS		350,86	points		↑	0,24 %							
CIEC	CIE CI	1 300	1 350	1 350	3,85 %	3 183	4 298 870	1 350	-15,63 %	104,98	5-août-20	7,78 %	11,57
ONTBF	ONATEL BF	2 750	2 800	2 750	0,00 %	1 539	4 232 900	2 750	1,66 %	387,17	10-juin-20	14,08 %	6,22
SDCC	SODE CI	2 850	2 800	2 800	-1,75 %	1 489	4 173 800	2 800	0,00 %	292,50	25-sept.-20	10,45 %	8,54
SNTS	SONATEL SN	11 265	11 300	11 275	0,09 %	2 311	26 059 035	11 275	-33,66 %	1 225,00	20-mai-20	10,86 %	5,73
TOTAL						8 522	38 764 605						8,01
SECTEUR - FINANCES		55,50	points		↑	1,09 %							
BICC	BICI CI	6 395	6 390	6 390	-0,08 %	17	108 630	6 390	-6,03 %	182,90	17-juil.-19	2,86 %	
BOAB	BANK OF AFRICA BN	3 700	3 600	3 700	0,00 %	357	1 308 235	3 700	2,49 %	436,00	15-mai-20	11,78 %	5,00
BOABF	BANK OF AFRICA BF	3 200	3 195	3 200	0,00 %	2 785	8 911 120	3 200	-15,57 %	370,00	4-mai-20	11,56 %	3,80
BOAC	BANK OF AFRICA CI	3 095	3 060	3 200	3,39 %	32 051	96 675 030	3 200	-19,90 %	315,00	15-juin-20	9,84 %	4,45
BOAM	BANK OF AFRICA ML	1 050	1 055	1 055	0,48 %	1 354	1 428 470	1 055	-8,26 %	271,00	15-mai-19	25,69 %	
BOAN	BANK OF AFRICA NG	3 200	3 200	3 200	0,00 %	206	663 450	3 200	-5,47 %	429,66	20-mai-20	13,43 %	4,89
BOAS	BANK OF AFRICA SENEGAL	1 345	1 345	1 345	0,00 %	143	192 335	1 345	-12,94 %	161,00	19-juin-20	11,97 %	3,54
CBIBF	CORIS BANK INTERNATIONAL	7 400	7 300	7 395	-0,07 %	2 624	19 285 675	7 395	-7,56 %	420,00	8-juil.-20	5,68 %	8,55
ECOC	ECOBANK COTE D'IVOIRE	3 385	3 385	3 385	0,00 %	256	856 290	3 385	-15,16 %	353,00	20-juil.-20	10,43 %	7,35
ETIT	ECOBANK TRANS. INCORP. TG	13	13	13	0,00 %	4 885	63 505	13	-7,14 %	1,21	28-avr.-17		1,46
NSBC	NSIA BANQUE COTE D'IVOIRE	4 965	4 955	5 335	7,45 %	4 067	20 496 800	5 335	-17,54 %	77,69	27-juil.-20	1,46 %	9,08
ORGT	ORAGROUP TOGO	3 845	3 835	3 840	-0,13 %	2 731	9 829 115	3 840	-7,47 %	59,52	17-juil.-20	1,55 %	14,54
SAFC	SAFCA CI	275	275	275	0,00 %	500	137 500	275	-17,91 %	23,04	29-juil.-11		
SGBC	SOCIETE GENERALE COTE D'IVOIRE	7 000	6 950	7 300	4,29 %	4 091	28 418 015	7 300	-5,19 %	273,00	29-juil.-20	3,74 %	4,52
SIBC	SOCIETE IVOIRIENNE DE BANQUE	2 695	2 600	2 700	0,19 %	90	235 000	2 700	-4,26 %	270,00	19-juin-20	10,00 %	4,81
TOTAL						56 157	188 609 170						6,00
SECTEUR - TRANSPORT		319,03	points		→	0,00 %							
SDSC	BOLLORE	1 300	1 350	1 300	0,00 %	445	599 775	1 300	-13,33 %	184,00	6-juin-19	14,15 %	5,60
SVOC	MOVIS CI	2 395	SP	SP	0,00 %			2 395	0,00 %	270,00	5-juil.-99		

TOTAL	445	599 775	5,60
-------	-----	---------	------

MARCHE DES ACTIONS

Symbole	Titre	Cours Précédent	Cours du jour		Variation jour	Séance de cotation		Cours Référence	Variation de l'année précédente	Dernier dividende payé		Rdt. Net	PER
			Ouv.	Clôt.		Volume	Valeur			Montant net	Date		
SECTEUR - AGRICULTURE		79,07	points		↑	0,55 %							
PALC	PALM CI	1 650	NC	NC	0,00 %			1 650	-9,34 %	253,47	24-sept.-18		
SCRC	SUCRIVOIRE	450	450	450	0,00 %	425	194 750	450	-25,62 %	72,00	28-sept.-18		
SICC	SICOR CI	1 630	NC	NC	0,00 %			1 630	-40,51 %	1 919,00	25-sept.-00	0,99	
SOGC	SOGB CI	2 150	2 050	2 180	1,40 %	8 598	17 654 500	2 180	-15,50 %	126,00	15-juil.-20	5,78 %	10,42
SPHC	SAPH CI	1 490	1 490	1 490	0,00 %	358	533 420	1 490	13,74 %	78,00	27-sept.-18		11,19
TOTAL						9 381	18 382 670						7,53
SECTEUR - DISTRIBUTION		199,47	points		↓	-0,55 %							
ABJC	SERVAIR ABIDJAN CI	1 010	1 000	1 010	0,00 %	75	75 650	1 010	-19,20 %	164,96	30-sept.-19	16,33 %	7,19
BNBC	BERNABE CI	640	635	635	-0,78 %	70	44 450	635	-9,29 %	45,00	19-juil.-19	7,09 %	32,11
CFAC	CFAO MOTORS CI	370	370	370	0,00 %	400	148 000	370	-14,94 %	26,07	25-août-20	7,05 %	12,77
PRSC	TRACTAFRIC MOTORS CI	2 195	2 195	2 195	0,00 %	140	307 300	2 195	-18,55 %	159,30	1-sept.-20	7,26 %	12,44
SHEC	VIVO ENERGY CI	630	605	605	-3,97 %	460	278 300	605	-24,38 %	63,90	26-nov.-20	10,56 %	6,97
TTLC	TOTAL CI	1 190	1 185	1 200	0,84 %	7 342	8 770 575	1 200	-29,41 %	113,51	25-sept.-20	9,46 %	7,39
TTLS	TOTAL SN	1 470	1 455	1 455	-1,02 %	15	21 825	1 455	-14,41 %	105,30	29-juil.-19	7,24 %	8,13
TOTAL						8 502	9 646 100						12,43
AUTRES SECTEURS		339,32	points		→	0,00 %							
STAC	SETAO CI	275	NC	NC	0,00 %			275	12,24 %				4,27
TOTAL						0	0						4,27
TOTAL - Marché des actions						86 128	257 630 750						

MARCHE DES DROITS

Symbole	Titre	Cours Précédent	Cours du jour		Variation jour	Séance de cotation		Cours Référence	Variation depuis l'origine	Parité	Periode de négociation	
			Ouv.	Clôt.		Volume	Valeur				Début	fin
TOTAL												
TOTAL - Marché des droits												

TROISIEME COMPARTIMENT - BRVM PETITES CAPITALISATIONS

Symbole	Titre	Cours Précédent	Cours du jour		Variation jour	Séance de cotation		Cours Référence	Variation depuis l'origine
			Ouv.	Clôt.		Volume	Valeur		
TOTAL									
TOTAL - 3ème Compartiment - BRVM PC									

Légende:
 (#) Fractionnement du titre - Valeur théorique
 Cours du jour: Ouv.: Ouverture Clôt.: Clôture Moy.: Moyen
 Mentions : NC: Non Coté Ex-c: Ex-coupon Ex-d: Ex-droit SP: Suspendu Val-T: Valeur Théorique
 PER = Cours / BNPA selon les données disponibles Rdt. Net: Rendement net (DNPA / Cours)
 Comp.: 1 - Premier Compartiment 2 - Second Compartiment 3 - Compartiment de croissance
 Ratio de liquidité = Titres échangés / Volume des ordres de vente
 : Progression de l'indice sectoriel : Stabilité de l'indice sectoriel : Recul de l'indice sectorie

MARCHE DES OBLIGATIONS

Symbole	Titre	Valeur nominale	Cours Précédent	Cours du jour	Cours Référence	Séance de cotation Volume Valeur	Coupon couru	Coupon d'intérêt Période Montant net	Eché.	Type Amort
OBLIGATIONS D'ETAT										
EOM.01	ETAT DU MALI 6.20% 2016-2023	4 999	4 999	NC	4 999		157,94	A 309,94	23-mai-21	ACD
EOM.02	Etat du Mali 6.50% 2017-2024	8 000	7 920	NC	7 920		312,00	A 520,00	20-avr.-21	AC
EOM.03	ETAT DU MALI 6,50 % 2018-2025	10 000	9 994	NC	9 994		90,82	A 650,00	5-oct.-21	AC
EOM.04	ETAT DU MALI 6,50% 2019-2027	10 000	9 800	NC	9 800		242,19	A 650,00	12-juil.-21	AC
EOM.05	ETAT DU MALI 6,50% 2020-2028	10 000	9 800	NC	9 800		432,74	A 650,00	27-mars-21	ACD
EOS.05	ETAT SENEGAL 6.50% 2013-2023	10 000	10 000	NC	10 000		210,19	S 325,00	29-janv.-21	ACD
EOS.06	ETAT SENEGAL 6.50% 2014-2021 (*)	3 000	3 000	NC	3 000		96,44	S 97,50	27-nov.-20	ACD
EOS.07	ETAT SENEGAL 6.30% 2015-2025 (*)	10 000	10 300	NC	10 300		316,72	S 316,72	25-nov.-20	ACD
TPBF.010	TPBF 6,50% 2020 - 2028	10 000	10 000	NC	10 000		118,51	S 325,00	20-mars-21	ACD
TPBF.011	TPBF 6,50 % 2020-2028	10 000	10 000	NC	10 000		245,52	S 325,00	9-janv.-21	ACD
TPBF.03	TPBF 6,50% 2013-2020 (*)	10 000	10 000	SP	10 000		317,93	S 325,00	29-nov.-20	ACD
TPBF.04	TPBF 6.50% 2017-2027	10 000	9 999	NC	9 999		208,36	S 327,67	31-janv.-21	ACD
TPBF.05	TPBF 6,50% 2017-2024	10 000	10 300	NC	10 300		264,62	S 325,00	29-déc.-20	ACD
TPBF.06	TPBF 6.50% 2018-2025	10 000	10 300	NC	10 300		307,24	S 325,00	5-déc.-20	ACD
TPBF.07	TPBF 6,50% 2018- 2025	10 000	10 000	NC	10 000		17,96	S 325,00	15-mai-21	AC
TPBF.08	TPBF 6,50% 2019-2027	10 000	9 900	NC	9 900		33,84	S 322,33	6-mai-21	ACD
TPBF.09	TPBF 6,50% 2019 - 2027	10 000	10 300	NC	10 300		85,71	S 325,00	8-avr.-21	ACD
TPBJ.01	TPBJ 6.50% 2017-2027	10 000	10 300	NC	10 300		413,15	A 650,00	7-avr.-21	ACD
TPBJ.02	TPBJ 6.50% 2018-2025 (*)	10 000	10 300	NC	10 300		317,93	S 325,00	29-nov.-20	ACD
TPBJ.03	TPBJ 6,50% 2020-2028	10 000	10 000	NC	10 000		163,84	A 650,00	25-août-21	AC
TPCI.016	TPCI 6.55% 2014-2022	10 000	9 800	NC	9 800		339,16	A 655,00	20-mai-21	ACD
TPCI.017	TPCI 3% 2014-2024	10 000	10 000	NC	10 000		130,33	S 150,00	19-déc.-20	ACD
TPCI.018	TPCI 5.85% 2014-2021	10 000	9 800	NC	9 800		254,14	S 292,50	19-déc.-20	ACD
TPCI.019	TPCI 5.99% 2015-2025	10 000	10 000	NC	10 000		320,01	A 599,00	14-mai-21	ACD
TPCI.020	TPCI 5.85% 2015-2022	10 000	9 850	NC	9 850		81,96	S 292,50	5-avr.-21	ACD
TPCI.021	TPCI 6% 2016-2028	10 000	9 900	NC	9 900		379,73	A 600,00	8-avr.-21	ACD
TPCI.022	TPCI 5.90% 2016 - 2026	10 000	9 950	NC	9 950		263,48	A 590,00	15-juin-21	ACD
TPCI.023	TPCI 5.90% 2016-2026	10 000	10 000	NC	10 000		602,90	A 590,00	17-nov.-20	ACD
TPCI.024	TPCI 6.25% 2017-2029	10 000	10 300	NC	10 300		96,15	S 312,50	31-mars-21	ACD
TPCI.025	TPCI 5,95% 2017-2024 A	10 000	10 000	NC	10 000		52,31	S 297,50	24-avr.-21	ACD
TPCI.026	TPCI 5,95% 2017-2024 B	10 000	10 000	NC	10 000		24,65	S 297,50	10-mai-21	ACD
TPCI.027	TPCI 6% 2017-2025	10 000	10 000	NC	10 000		244,26	S 300,00	29-déc.-20	ACD
TPCI.028	TPCI 6% 2018 - 2026	10 000	10 300	NC	10 300		189,04	A 600,00	2-août-21	ACD
TPCI.029	TPCI 6% 2018-2026	10 000	10 000	NC	10 000		60,82	A 600,00	19-oct.-21	ACD
TPCI.030	TPCI 5,95% 2018-2025	10 000	10 000	NC	10 000		268,24	S 297,50	13-déc.-20	ACD
TPCI.031	TPCI 5,75% 2019 - 2026	10 000	10 000	NC	10 000		248,90	A 575,00	20-juin-21	ACD
TPCI.032	TPCI 2,23% 2019-2026	10 000		NC			0,00	A 0,00	20-juin-21	ACD
TPCI.033	TPCI 5.75% 2019-2026	10 000	10 000	NC	10 000		393,84	A 575,00	20-mars-21	ACD
TPCI.034	TPCI 6% 2019-2029	10 000	10 000	NC	10 000		410,96	A 600,00	20-mars-21	ACD
TPCI.035	TPCI 5,75% 2019 -2026	10 000	10 000	NC	10 000		215,82	A 575,00	11-juil.-21	ACD
TPCI.036	TPCI 5,75% 2019- 2026	10 000	10 000	NC	10 000		151,23	A 575,00	21-août-21	ACD
TPCI.037	TPCI 5,80% 2019-2026	10 000	10 000	NC	10 000		565,74	A 580,00	4-déc.-20	ACD
TPCI.038	TPCI 5,75% 2019-2026	10 000	9 800	NC	9 800		560,86	A 575,00	4-déc.-20	ACD
TPCI.039	TPCI 5,75% 2019 - 2026	10 000	10 300	NC	10 300		61,44	A 575,00	17-oct.-21	ACD
TPCI.040	TPCI 5,75% 2019-2026	10 000	10 000	NC	10 000		502,73	A 575,00	10-janv.-21	ACD
TPCI.041	TPCI 5,80% 2020-2027	10 000	9 950	NC	9 950		429,45	A 580,00	28-févr.-21	ACD
TPCI.042	TPCI 5,90% 2020-2030	10 000	10 300	NC	10 300		436,86	A 590,00	28-févr.-21	ACD
TPCI.043	TPCI 5,90% 2020-2030	10 000	9 900	NC	9 900		349,15	A 590,00	23-avr.-21	ACD
TPCI.044	TPCI 5,80% 2020-2027	10 000	10 000	NC	10 000		343,23	A 580,00	23-avr.-21	ACD
TPCI.045	TPCI 5,80% 2020-2027	10 000	10 000	NC	10 000		257,42	A 580,00	16-juin-21	ACD
TPCI.046	TPCI 5,90% 2020-2030	10 000	10 000	NC	10 000		261,86	A 590,00	16-juin-21	ACD
TPCI.047	TPCI 5,80% 2020-2027	10 000	10 000	NC	10 000		257,42	A 580,00	16-juin-21	ACD
TPCI.048	TPCI 5,80% 2020- 2027	10 000	10 000	9 900	9 900	8 013 79 328 700	189,10	A 580,00	29-juil.-21	ACD
TPCI.049	TPCI 5,90% 2020- 2030	10 000	10 000	NC	10 000		192,36	A 590,00	29-juil.-21	ACD
TPNE.01	TRESOR PUBLIC DU NIGER 6,50% 2019-2026	10 000	10 300	NC	10 300		430,96	A 650,00	28-mars-21	ACD
TPNE.02	TRESOR PUBLIC DU NIGER 6,50% 2019 - 2026	10 000	10 300	NC	10 300		206,58	A 650,00	1-août-21	ACD
TOTAL						8 013 79 328 700				

mercredi 25 novembre 2020

OBLIGATIONS REGIONALES

BIDC.O3	BIDC-EBID 6.50% 2014-2021	10 000	10 000	NC	10 000			104,14	S	325,00	28-mars-21	ACD
BIDC.O4	BIDC-EBID 6.10% 2017-2027	8 750	9 013	8 662	8 662.50	2 000	17 325 000	236,90	A	533,75	16-juin-21	ACD
BIDC.O5	BIDC-EBID 6,40% 2019-2026	10 000	10 300	NC	10 300			236,52	S	320,00	12-janv.-21	ACD
BOAD.O12	BOAD 5.95% 2014-2021	10 000	9 800	NC	9 800			544,60	A	595,00	26-déc.-20	ACD
CRRH.O1	CRRH-UEMOA 6.10% 2012-2022	10 000	9 925	NC	9 925			172,39	S	305,00	13-févr.-21	AC
CRRH.O2	CRRH-UEMOA 6.10% 2012-2024	10 000	10 000	NC	10 000			217,15	S	305,00	17-janv.-21	AC
CRRH.O3	CRRH-UEMOA 6% 2013-2023	10 000	10 000	NC	10 000			49,45	S	300,00	26-avr.-21	AC
CRRH.O4	CRRH-UEMOA 6% 2014-2024	10 000	9 975	NC	9 975			242,62	S	300,00	30-déc.-20	AC
CRRH.O5	CRRH-UEMOA 5.85% 2015-2025	10 000	9 999	NC	9 999			230,79	S	294,90	4-janv.-21	AC
CRRH.O6	CRRH-UEMOA 5.85% 2016-2026	10 000	9 990	NC	9 990			230,50	S	292,50	3-janv.-21	ACD
CRRH.O7	CRRH-UEMOA 5.95% 2017-2029	7 500	7 424	NC	7 424.25			9,86	S	223,13	17-mai-21	AC
CRRH.O8	CRRH-UEMOA 5.95% 2018-2030	8 750	8 729	NC	8 729			223,33	S	260,31	21-déc.-20	AC
CRRH.O9	CRRH-UEMOA 6.05% 2018-2033	9 000	9 000	NC	9 000			233,57	S	272,25	21-déc.-20	AC
SHAF.O3	SHELTER AFRIQUE 6.6% 2014-2021	1 000	1 000	NC	1 000			16,09	S	33,27	28-févr.-21	ACD
TOTAL						2 000	17 325 000					

OBLIGATIONS PIVEES

BHSN.O1	DIASPORA BONDS BHS 6,25% 2019-	10 000	9 895	NC	9 895			236,30	S	315,07	10-janv.-21	ACD
FNSBC.O1	FCTC NSIA BANQUE 7 % 2020-2025	10 000	9 999	NC	9 999			131,92	T	171,50	16-déc.-20	ACD
SIFC.O1	SIFCA 6.90% 2013-2021	10 000	10 000	NC	10 000			201,93	A	676,20	8-août-21	ACD
SNLC.O1	SENELEC 6,50% 2018-2025	9 000	9 270	NC	9 270			95,35	S	292,50	27-mars-21	AC
SNTS.O2	SONATEL 6,50% 2020-2027	10 000	10 000	NC	10 000			220,96	S	308,01	16-janv.-21	ACD
TOTAL						0	0					

SUKUK ET TITRES ASSIMILES

SUKCI.S1	SUKUK CI 5.75% 2015-2020	10 000	9 990	NC	9 990			239,58	S	292,29	28-déc.-20	AC
SUKCI.S2	SUKUK CI 5.75% 2016-2023	10 000	10 300	NC	10 300			126,18	S	289,10	7-mars-21	ACD
SUKSN.S2	SUKUK SN 6% 2016-2026	10 000	10 300	NC	10 300			203,33	S	306,67	26-janv.-21	ACD
SUKTG.S1	SUKUK TG 6.5% 2016-2026	10 000	10 300	NC	10 300			205,43	S	377,99	17-févr.-21	ACD
TOTAL						0	0					
TOTAL - Marché des obligations						10 013	96 653 700					

Légende :
 (##) (*) Ex-Coupon couru (##)Cours de référence amorti / Coupon couru Ex-c (#)Ex-marge de profits
 Cours du jour: Ouv.: Ouverture Clôt.: Clôture Moy.: Moyen
 Type Amort: Type d'Amortissement IF: In Fine AC: Amortissement Constant AD: Amortissement Dégressif ACD: Amortissement Constant Différé
 Période: Périodicité de paiement des coupons A: Annuelle S: Semestrielle T: Trimestrielle
 Eché.: Échéance de paiement des intérêts
 Mentions: NC: Non Coté Ex-c: Ex-coupon ou Ex-droit SP: Suspendu

INFORMATIONS**OPERATIONS EN COURS**

Emetteur	Opération
----------	-----------

AVIS

Entité	N°	Nature	Objet
--------	----	--------	-------

COMMUNIQUES

Emetteur	N°	Nature	Objet
SODECI	20201125	Notation Financière	Notation financière - SODECI

QUANTITES RESIDUELLES

MARCHE DES ACTIONS

Symbole	Titre	Quantité résiduelle à l'achat	Cours Achat / Vente			Quantité résiduelle à la vente	Cours de Référence
ABJC	SERVAIR ABIDJAN CI	355	1,000	/	1,010	1 782	1 010
BICC	BICI CI			/	6,380	20	6 390
BNBC	BERNABE CI	108	600	/	635	316	635
BOAB	BANK OF AFRICA BN	3	3,605	/	3,700	3 402	3 700
BOABF	BANK OF AFRICA BF	224	3,185	/	3,350	977	3 200
BOAC	BANK OF AFRICA CI	912	3,095	/	3,200	3 900	3 200
BOAM	BANK OF AFRICA ML	2 766	1,055	/	1,080	38	1 055
BOAN	BANK OF AFRICA NG	199	3,200	/	3,250	700	3 200
BOAS	BANK OF AFRICA SENEGAL	91	1,330	/	1,340	400	1 345
CABC	SICABLE CI	15	1,025	/	1,050	1 025	1 050
CBIBF	CORIS BANK INTERNATIONAL	819	7,305	/	7,600	396	7 395
CFAC	CFAO MOTORS CI	150	370	/	390	1 607	370
CIEC	CIE CI	35	1,300	/	1,350	13 643	1 350
ECOC	ECOBANK COTE D'IVOIRE	268	3,300	/	3,385	549	3 385
ETIT	ECOBANK TRANS. INCORP. TG			/	Marché	1 307 013	13
FTSC	FILTISAC CI	350	1,410	/	1,430	165	1 500
NEIC	NEI-CEDA CI	106	125	/	130	1 325	135
NSBC	NSIA BANQUE COTE D'IVOIRE	100	5,005	/	5,335	682	5 335
NTLC	NESTLE CI			/	335	45	315
ONTBF	ONATEL BF	11	2,740	/	2,750	4 089	2 750
ORGT	ORAGROUP TOGO	50	3,560	/	3,840	192	3 840
PALC	PALM CI	16	1,620	/	1,650	909	1 650
PRSC	TRACTAFRIC MOTORS CI	25	2,050	/	2,195	24 661	2 195
SAFC	SAFCA CI			/	275	3 630	275
SCRC	SUCRIVOIRE	112	445	/	450	3 242	450
SDCC	SODE CI	1	2,775	/	2,800	8 634	2 800
SDSC	BOLLORE	642	1,275	/	1,300	190	1 300
SEMC	CROWN SIEM CI	100	130	/	140	2 795	140
SGBC	SOCIETE GENERALE COTE D'IVOIRE	13	6,890	/	7,300	1 995	7 300
SHEC	VIVO ENERGY CI	629	595	/	605	4 915	605
SIBC	SOCIETE IVOIRIENNE DE BANQUE	50	2,695	/	2,700	1 328	2 700
SICC	SICOR CI	10	1,520	/	1,620	415	1 630
SIVC	AIR LIQUIDE CI	23	Marché	/			205
SLBC	SOLIBRA CI	10	49,200	/			48 245
SMBC	SMB CI	20	3,050	/	3,095	2 352	3 095
SNTS	SONATEL SN	5	11,250	/	11,265	118	11 275
SOGC	SOGB CI	100	2,050	/	2,180	1 495	2 180
SPHC	SAPH CI	12 598	1,400	/	1,490	1 193	1 490
STAC	SETAO CI			/	Marché	95	275
STBC	SITAB CI	100	470	/	475	1 082	475
SVOC	MOVIS CI			/			2 395
TTLC	TOTAL CI	25	1,145	/	1,190	2 000	1 200
TTLS	TOTAL SN			/	1,455	132	1 455
TTRC	TRITURAF CI-Ste en Liquidation			/			490
UNLC	UNILEVER CI			/	4,165	22	4 165
UNXC	UNIWAX CI			/	1,150	245	1 150

QUANTITES RESIDUELLES

MARCHE DES DROITS

Symbole	Titre	Quantité résiduelle à l'achat	Cours Achat / Vente	Quantité résiduelle à la vente	Cours de Référence
---------	-------	-------------------------------	---------------------	--------------------------------	--------------------

TROISIEME COMPARTIMENT - BRVM PETITES CAPITALISATIONS

Symbole	Titre	Quantité résiduelle à l'achat	Cours Achat / Vente	Quantité résiduelle à la vente	Cours de Référence
---------	-------	-------------------------------	---------------------	--------------------------------	--------------------

QUANTITES RESIDUELLES

MARCHE DES OBLIGATIONS

Symbole	Titre	Quantité résiduelle à l'achat	Cours Achat / Vente	Quantité résiduelle à la vente	Cours de Référence
BHSN.O1	DIASPORA BONDS BHS 6,25% 2019-		/ 9,890	1 151	9 895
FNSBC.O1	FCTC NSIA BANQUE 7 % 2020-2025		/ 10,000	18	9 999
SIFC.O1	SIFCA 6.90% 2013-2021		/		10 000
SNLC.O1	SENELEC 6,50% 2018-2025		/ 8,999.10	20	9 270
SNTS.O2	SONATEL 6,50% 2020-2027		/ 10,000	500	10 000
EOM.O1	ETAT DU MALI 6.20% 2016-2023		/		4 999
EOM.O2	Etat du Mali 6.50% 2017-2024		/ 8,000	303	7 920
EOM.O3	ETAT DU MALI 6,50 % 2018-2025		/		9 994
EOM.O4	ETAT DU MALI 6,50% 2019-2027		/		9 800
EOM.O5	ETAT DU MALI 6,50% 2020-2028		/ 9,999	100	9 800
EOS.O5	ETAT SENEGAL 6.50% 2013-2023		/ 10,000	50	10 000
TPNE.O2	TRESOR PUBLIC DU NIGER 6,50% 2019 - 2026		/ 10,300	129	10 300
TPCI.O45	TPCI 5,80% 2020-2027		/		10 000
TPCI.O46	TPCI 5,90% 2020-2030		/		10 000
TPCI.O47	TPCI 5,80% 2020-2027		/		10 000
TPCI.O48	TPCI 5,80% 2020- 2027		/ 10,000	652	9 900
TPCI.O49	TPCI 5,90% 2020- 2030		/		10 000
TPNE.O1	TRESOR PUBLIC DU NIGER 6,50% 2019-2026		/		10 300
TPCI.O39	TPCI 5,75% 2019 - 2026		/		10 300
TPCI.O40	TPCI 5,75% 2019-2026		/		10 000
TPCI.O41	TPCI 5,80% 2020-2027		/		9 950
TPCI.O42	TPCI 5,90% 2020-2030		/ 10,300	5	10 300
TPCI.O43	TPCI 5,90% 2020-2030		/ 10,000	307	9 900
TPCI.O44	TPCI 5,80% 2020-2027		/		10 000
TPCI.O33	TPCI 5.75% 2019-2026		/		10 000
TPCI.O34	TPCI 6% 2019-2029		/ 10,000	410	10 000
TPCI.O35	TPCI 5,75% 2019 -2026		/		10 000
TPCI.O36	TPCI 5,75% 2019- 2026		/		10 000
TPCI.O37	TPCI 5,80% 2019-2026		/		10 000
TPCI.O38	TPCI 5,75% 2019-2026		/		9 800
TPCI.O27	TPCI 6% 2017-2025		/		10 000
TPCI.O28	TPCI 6% 2018 - 2026		/ 10,000	384	10 300
TPCI.O29	TPCI 6% 2018-2026		/		10 000
TPCI.O30	TPCI 5,95% 2018-2025		/		10 000
TPCI.O31	TPCI 5,75% 2019 - 2026		/		10 000
TPCI.O32	TPCI 2,23% 2019-2026		/		10 000
TPCI.O21	TPCI 6% 2016-2028		/		9 900
TPCI.O22	TPCI 5.90% 2016 - 2026		/		9 950
TPCI.O23	TPCI 5.90% 2016-2026		/		10 000
TPCI.O24	TPCI 6.25% 2017-2029		/		10 300
TPCI.O25	TPCI 5,95% 2017-2024 A	78	10,000 /		10 000
TPCI.O26	TPCI 5,95% 2017-2024 B		/		10 000
TPBJ.O3	TPBJ 6,50% 2020-2028		/		10 000
TPCI.O16	TPCI 6.55% 2014-2022		/		9 800
TPCI.O17	TPCI 3% 2014-2024		/		10 000
TPCI.O18	TPCI 5.85% 2014-2021		/		9 800
TPCI.O19	TPCI 5.99% 2015-2025		/		10 000
TPCI.O20	TPCI 5.85% 2015-2022		/		9 850
TPBF.O6	TPBF 6.50% 2018-2025		/		10 300

mercredi 25 novembre 2020

TPBF.O7	TPBF 6,50% 2018- 2025		/	10,000	530	10 000
TPBF.O8	TPBF 6,50% 2019-2027		/			9 900
TPBF.O9	TPBF 6,50% 2019 - 2027		/			10 300
TPBJ.O1	TPBJ 6.50% 2017-2027		/			10 300
TPBJ.O2	TPBJ 6.50% 2018-2025		/			10 300
EOS.O6	ETAT SENEGAL 6.50% 2014-2021		/	1,999.60	5	3 000
EOS.O7	ETAT SENEGAL 6.30% 2015-2025		/	10,000	34	10 300
TPBF.O10	TPBF 6,50% 2020 - 2028		/			10 000
TPBF.O11	TPBF 6,50 % 2020-2028		/			10 000
TPBF.O4	TPBF 6.50% 2017-2027		/	10,000	42	9 999
TPBF.O5	TPBF 6,50% 2017-2024		/			10 300
BIDC.O3	BIDC-EBID 6.50% 2014-2021		/			10 000
BIDC.O4	BIDC-EBID 6.10% 2017-2027		/	8,750	100	8 663
BIDC.O5	BIDC-EBID 6,40% 2019-2026		/			10 300
BOAD.O12	BOAD 5.95% 2014-2021		/			9 800
CRRH.O1	CRRH-UEMOA 6.10% 2012-2022		/			9 925
CRRH.O2	CRRH-UEMOA 6.10% 2012-2024		/			10 000
CRRH.O9	CRRH-UEMOA 6.05% 2018-2033		/			9 000
SHAF.O3	SHELTER AFRIQUE 6.6% 2014-2021		/			1 000
CRRH.O3	CRRH-UEMOA 6% 2013-2023		/			10 000
CRRH.O4	CRRH-UEMOA 6% 2014-2024		/			9 975
CRRH.O5	CRRH-UEMOA 5.85% 2015-2025		/	10,000	1 100	9 999
CRRH.O6	CRRH-UEMOA 5.85% 2016-2026		/			9 990
CRRH.O7	CRRH-UEMOA 5.95% 2017-2029		/	7,500	282	7 424
CRRH.O8	CRRH-UEMOA 5.95% 2018-2030		/			8 729

SUKUK ET TITRES ASSIMILES

Symbole	Titre	Quantité résiduelle à l'achat	Cours Achat / Vente	Quantité résiduelle à la vente	Cours de Référence	
SUKCI.S1	SUKUK CI 5.75% 2015-2020		/		9 990	
SUKCI.S2	SUKUK CI 5.75% 2016-2023		/	10,200	126	10 300
SUKSN.S2	SUKUK SN 6% 2016-2026		/	10,000	50	10 300
SUKTG.S1	SUKUK TG 6.5% 2016-2026		/			10 300

CALENDRIER DES ASSEMBLEES GENERALES

ANNEE : 2020

Société	Nature	Date	Heure	Lieu
TOTAL SENEGAL S.A.	Ordinaire	27/11/2020	09:30:00	Visioconférence
BOLLORE TRANSPORT & LOGISTICS	Ordinaire	24/11/2020	10:00:00	Salle Lougah François du palais de la culture sis à Treichville, Avenue Christiani à Abidjan
BICI CI	Ordinaire	24/11/2020	09:30:00	Auditorium de la Maison de l'Entreprise (CGECI) sise au Plateau
SAFCA CI	Ordinaire	20/11/2020	10:00:00	Siège de la société, sis à Abidjan, 1, Rue des Carrossiers, Zone 3 C (Face SOCOCE Treichville)
BOLLORE TRANSPORT & LOGISTICS	Ordinaire	17/11/2020	10:00:00	Salle Lougah François du palais de la culture sis à Treichville, Avenue Christiani à Abidjan
NSBC	Extraordinaire	09/11/2020	11:00:00	Plateforme de conférence à distance Teams
TOTAL SENEGAL S.A.	Ordinaire	30/10/2020	09:30:00	Visioconférence
MOVIS CI	Mixte	30/10/2020	09:00:00	Siège Social de MOVIS CI : Vridi, zone industrielle, Rue des Conteneurs
SAPH CI	Ordinaire	27/10/2020	09:30:00	Visioconférence
SONATEL	Extraordinaire	27/10/2020	15:00:00	Visioconférence
NESTLE CI	Mixte	21/10/2020	10:00:00	Visioconférence
SERVAIR ABIDJAN CI	Mixte	08/10/2020	11:00:00	Salon Fromager de l'hôtel IVOTEL sis au Plateau
AIR LIQUIDE CI	Ordinaire	07/10/2020	10:00:00	Salle de conférence de la CRRAE-UMOA, à Abidjan
SITAB	Mixte	30/09/2020	10:00:00	SALLE DES FÊTES de l'Hôtel Ivoire à Cocody
SOLIBRA	Ordinaire	29/09/2020	09:00:00	L'espace CRISTAL 8, rue du Chevalier de Clieu Zone 4 C « Salle PLATINIUM » ABIDJAN
BERNABE CI	Ordinaire	26/09/2020	10:00:00	Salle de conférence du Radisson Blu Hôtel situé près de l'Aéroport d'Abidjan
VIVO ENERGY CI	Ordinaire	18/09/2020	10:00:00	Visioconférence
SUCRIVOIRE	Ordinaire	28/08/2020	09:30:00	Visioconférence
FILTISAC CI	Ordinaire	20/07/2020	15:00:00	Hôtel RADISSON BLU, situé sur la Route de l'Aéroport,
CIE CI	Ordinaire	30/06/2020	08:30:00	Visioconférence
SODECI	Ordinaire	30/06/2020	10:30:00	Siège Social : 1, Avenue Christiani Treichville ABIDJAN 01 BP 1843
CFAO MOTORS CI	Ordinaire	30/06/2020	09:00:00	Siège social sis à Abidjan Treichville, 117, Boulevard de Marseille
ECOBANK TG	Mixte	30/06/2020	11:00:00	Eko Hotels & Suites, 1415 Adetokunbo Ademola Street, Victoria Island, Lagos, Nigeria
TRACTAFRIC CI	Ordinaire	30/06/2020	10:00:00	hôtel PULLMAN ABIDJAN sis au Plateau, rue Abdoulaye Fadiga
UNIWAX CI	Mixte	30/06/2020	10:00:00	Espace Latrille Event, sis à Abidjan, Cocody II-Plateaux (Carrefour Duncan)
ECOBANK CI	Ordinaire	30/06/2020	10:00:00	Hôtel Radisson Blu, sis à Abidjan Port Bouët, route de l'aéroport international Felix Houphouët Boigny
TOTAL	Ordinaire	30/06/2020	10:00:00	Siège social de la société
ORAGROUP	Ordinaire	29/06/2020	10:00:00	Hôtel 2 Février situé à la place de l'indépendance, Lomé TOGO
SETAO CI	Ordinaire	26/06/2020	10:00:00	Hôtel TIAMA (salon Ebène) - Abidjan Plateau
SMB	Ordinaire	25/06/2020	09:30:00	Abidjan-Port-Bouët, Boulevard de l'Aéroport
SOGB	Ordinaire	19/06/2020	11:00:00	Immeuble CRRAE-UEMOA sis à Abidjan Plateau
SICABLE	Ordinaire	19/06/2020	10:00:00	Hôtel TIAMA, Boulevard de la République à ABIDJAN
SOGB	Ordinaire	19/06/2020	11:00:00	Immeuble CRRAE-UEMOA sis à Abidjan Plateau (Annule et remplace celui publié le 27/05/2020))
SGB CI	Ordinaire	12/06/2020	09:00:00	Espace Latrille Events, sis à Abidjan Commune de Cocody, aux Deux-Plateaux Boulevard Latrille
NSBC	Ordinaire	12/06/2020	10:00:00	Abidjan-Plateau, 8-10 Avenue Joseph ANOMA, 01 BP 1264 Abidjan 01
NEI-CEDA CI	Ordinaire	10/06/2020	10:00:00	Hôtel TIAMA, Abidjan-Plateau
BANK OF AFRICA SN	Ordinaire	29/05/2020	09:30:00	Immeuble Elan II au 2ème Etage, Almadies, Zone 12, Route de Ngor à Dakar
SIB	Ordinaire	26/05/2020	09:00:00	Siège social par Visioconférence
BANK OF AFRICA CI	Ordinaire	22/05/2020	09:30:00	initialement prévue pour le 11 mai 2020 est reportée au 22 mai 2020 au siège social de la banque, immeuble BOA sis à Abidjan plateau, Angle Avenue Terrassons de Fougères et Rue Gourgas 01 BP 4132 - Abidjan
SGB CI	Ordinaire	16/05/2020	09:00:00	Espace latrille Events, sis à Abidjan Commune de cocody, aux Deux-Plateaux Boulevard Latrille

mercredi 25 novembre 2020

BANK OF AFRICA CI	Ordinaire	11/05/2020	09:30:00	Siège social de la banque, immeuble BOA sis à Abidjan plateau, Angle Avenue Terrassons de Fougères et Rue Gourgas 01 BP 4132 - Abidjan
ONATEL BF	Ordinaire	07/05/2020	09:00:00	L'Assemblée Générale Ordinaire des actionnaires de l'ONATEL SA, ne pourra se tenir physiquement. Le vote des résolutions de l'assemblée aura lieu uniquement par correspondance.
SONATEL	Mixte	04/05/2020	10:00:00	Siège social par Visioconférence
BANK OF AFRICA ML	Mixte	25/04/2020	09:30:00	Au siège, Immeuble BANK OF AFRICA, Avenue du Mali, Quartier ACI 2000 de la Banque BOA MALI
BANK OF AFRICA ML	Mixte	11/04/2020	09:30:00	Siège de la Banque BOA MALI
CORIS BANK INTERNATIONAL	Ordinaire	08/04/2020	09:00:00	Hôtel SOPATEL Silmandé SA
BANK OF AFRICA NG	Extraordinaire	02/04/2020	10:00:00	Centre de Formation de la BOA NIGER (BOA-Siège)
BANK OF AFRICA BN	Mixte	01/04/2020	10:00:00	NOVOTEL à Cotonou
BANK OF AFRICA BF	Ordinaire	30/03/2020	10:00:00	Salle LAICO HOTEL OUAGA 2000

L'actualité de la BRVM sur nos plateformes digitales

Infos BRVM

Pour recevoir les informations boursières par SMS, souscrivez :



Côte d'Ivoire : *430#
Bénin : *430*15#



Côte d'Ivoire : #139#
Burkina Faso : *310#



Côte d'Ivoire : *431#
Niger : *512*9#
Togo : *310#

Site web

www.brvm.org

Application Mobile

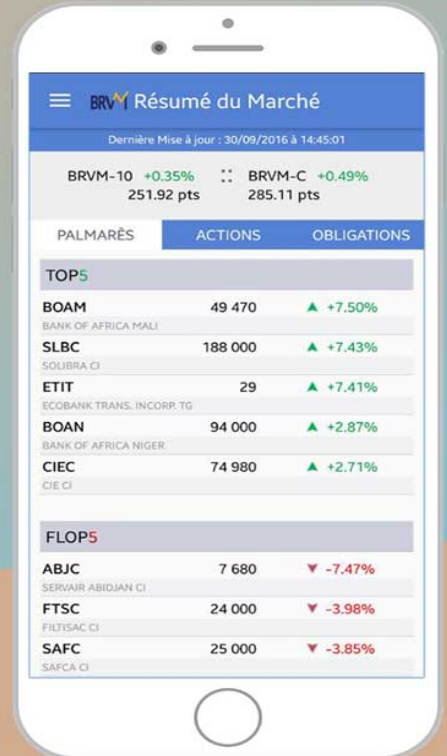

Disponible sur Google play

Disponible sur App Store



Nous suivre sur :

