

BRVM 10	117,69
Variation Jour	↑ 1,72 %
Variation annuelle	↓ -21,07 %



BULLETIN OFFICIEL DE LA COTE

N° 238

jeudi 10 décembre 2020

Site : www.brvm.org

BRVM Composite	132,40
Variation Jour	↑ 0,98 %
Variation annuelle	↓ -16,86 %

Evolution des indices

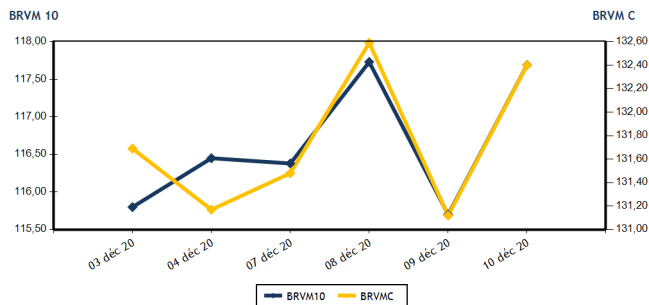

Volumes et valeurs transigés

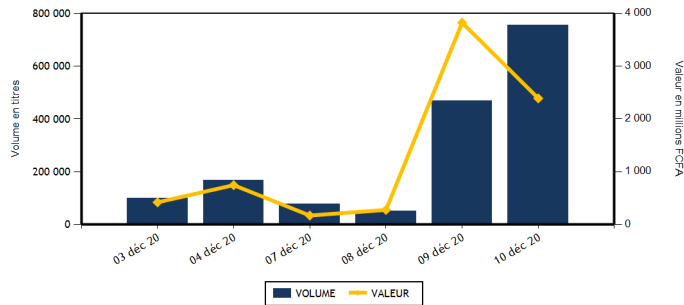

Actions	Niveau	Evol. Jour
Capitalisation boursière (FCFA)(Actions & Droits)	3 978 089 089 741	0,98 %
Volume échangé (Actions & Droits)	750 359	93,39 %
Valeur transigée (FCFA) (Actions & Droits)	2 353 196 050	-21,95 %
Nombre de titres transigés	33	-8,33 %
Nombre de titres en hausse	15	0,00 %
Nombre de titres en baisse	9	-30,77 %
Nombre de titres inchangés	9	12,50 %

Obligations	Niveau	Evol. Jour
Capitalisation boursière (FCFA)	5 696 571 251 145	0,02 %
Volume échangé	3 653	-95,47 %
Valeur transigée (FCFA)	35 802 324	-95,57 %
Nombre de titres transigés	8	-33,33 %
Nombre de titres en hausse	1	-80,00 %
Nombre de titres en baisse	3	50,00 %
Nombre de titres inchangés	4	-20,00 %

PLUS FORTES HAUSSES

Titres	Cours	Evol. Jour	Evol. annuelle
ECOBANK COTE D'IVOIRE (ECOC)	3 380	7,30 %	-15,29 %
SUCRIVOIRE (SCRC)	535	7,00 %	-11,57 %
SERVAIR ABIDJAN CI (ABJC)	960	6,67 %	-23,20 %
NEI-CEDA CI (NEIC)	170	6,25 %	21,43 %
TOTAL CI (TTLC)	1 250	5,93 %	-26,47 %

PLUS FORTES BAISES

Titres	Cours	Evol. Jour	Evol. annuelle
CIE CI (CIEC)	1 300	-5,11 %	-18,75 %
TOTAL SN (TTLS)	1 450	-3,01 %	-14,71 %
SAFCA CI (SAFC)	270	-1,82 %	-19,40 %
VIVO ENERGY CI (SHEC)	620	-1,59 %	-22,50 %
BANK OF AFRICA NG (BOAN)	3 250	-1,52 %	-3,99 %

INDICES SECTORIELS

Base = 100 au 14 juin 1999	Nombre de sociétés	Valeur	Evol. Jour	Evol. annuelle	Volume	Valeur	PER moyen
BRVM - INDUSTRIE	12	34,82	1,13 %	-7,54 %	12 289	7 049 755	63,37
BRVM - SERVICES PUBLICS	4	356,37	1,49 %	-28,06 %	35 486	381 959 775	7,89
BRVM - FINANCES	15	56,67	0,59 %	-7,08 %	644 760	1 895 422 125	6,09
BRVM - TRANSPORT	2	304,71	0,00 %	-16,92 %	0	0	5,34
BRVM - AGRICULTURE	5	82,04	1,07 %	-4,47 %	1 293	2 156 965	7,46
BRVM - DISTRIBUTION	7	204,00	1,17 %	-19,45 %	56 531	66 607 430	12,44
BRVM - AUTRES SECTEURS	1	345,49	0,00 %	14,29 %	0	0	4,35
BRVM - PETITES CAPITALISATIONS	-	-	-	-	-	-	-

Indicateurs	1er et 2è Comp.	BRVM PC
PER moyen du marché	9,42	
Taux de rendement moyen du marché	9,58	
Taux de rentabilité moyen du marché	14,67	
Nombre de sociétés cotées	46	
Nombre de lignes obligataires	78	
Volume moyen annuel par séance	236 159,00	
Valeur moyenne annuelle par séance	694 396 640,90	

Indicateurs	1er et 2è Comp.	BRVM PC
Ratio moyen de liquidité	17,04	
Ratio moyen de satisfaction	34,27	
Ratio moyen de tendance	201,13	
Ratio moyen de couverture	49,72	
Taux de rotation moyen du marché	0,07	
Prime de risque du marché	-0,97	
Nombre de SGI participantes	28	

Définitions

Volume moyen annuel par séance = Valeur annuel échangé / nombre de séances
 Valeur moyenne annuelle par séance = Valeur annuelle échangée / nombre de séances
 Ratio moyen de liquidité = Moyenne des ratios de liquidité (Titres échangés / Volume des ordres de vente)
 Ratio moyen de satisfaction = Moyenne des ratios de satisfaction (Titres échangés / Volume des ordres d'achat)
 Ratio moyen de tendance = Moyenne des ratios de tendance (Volume des ordres d'achat / Volume des ordres de vente)
 Ratio moyen de couverture = Moyenne des ratios de couverture (Volume des ordres de vente / Volume des ordres d'achat)

Taux moyen de rotation = moyenne des taux de rotation des actions cotées (volume transigé / capi flottante)
 PER moyen du marché = moyenne des PER des actions cotées ayant un PER positif
 Taux de rendement moyen = moyenne des taux de rendement des actions cotées ayant distribué un dividende
 Taux de rentabilité moyen = moyenne des taux de rentabilité des actions cotées
 Prime de risque du marché = (1 / le PER moyen du marché) - le taux de référence actuel des emprunts d'Etat



MARCHE DES ACTIONS

Symbole	Titre	Cours Précédent	Cours du jour		Variation jour	Séance de cotation		Cours Référence	Variation de l'année précédente	Dernier dividende payé		Rdt. Net	PER
			Ouv.	Clôt.		Volume	Valeur			Montant net	Date		
SECTEUR - INDUSTRIE		34,82	points		↑								
CABC	SICABLE CI	995	995	995	0,00 %	447	444 765	995	57,94 %	75,00	29-juil.-20	7,54 %	9,23
FTSC	FILTISAC CI	1 390	1 390	1 440	3,60 %	3 494	4 933 040	1 440	-16,52 %	125,00	6-août-20	8,68 %	10,95
NEIC	NEI-CEDA CI	160	150	170	6,25 %	1 620	274 200	170	21,43 %	9,00	28-juin-01		3,69
NTLC	NESTLE CI	300	310	310	3,33 %	159	49 290	310	-21,52 %	31,50	12-août-11		
SEMC	CROWN SIEM CI	180	170	190	5,56 %	6 070	1 112 300	190	46,15 %	16,92	29-sept.-17		6,93
SIVC	AIR LIQUIDE CI	190	NC	NC	0,00 %			190	2,70 %	63,00	29-sept.-17		
SLBC	SOLIBRA CI	48 245	NC	NC	0,00 %			48 245	7,21 %	1 368,00	6-juin-19	2,84 %	60,85
SMBC	SMB CI	3 000	NC	NC	0,00 %			3 000	20,00 %	450,00	30-août-19	15,00 %	406,70
STBC	SITAB CI	470	470	470	0,00 %	496	233 120	470	-22,31 %	206,20	19-juin-17		1,60
TTRC	TRITURAF CI-Ste en Liquidation	490	SP	SP	0,00 %			490	0,00 %	1 440,00	19-juil.-02		
UNLC	UNILEVER CI	4 165	NC	NC	0,00 %			4 165	-12,77 %	1 233,00	9-juil.-12		
UNXC	UNIWAX CI	995	995	1 050	5,53 %	3	3 040	1 050	-39,13 %	181,80	11-juil.-19	17,31 %	7,04
TOTAL						12 289	7 049 755						63,37
SECTEUR - SERVICES PUBLICS		356,37	points		↑								
CIEC	CIE CI	1 370	1 300	1 300	-5,11 %	11	14 300	1 300	-18,75 %	104,98	5-août-20	8,08 %	11,14
ONTBF	ONATEL BF	2 800	2 790	2 800	0,00 %	1 972	5 521 520	2 800	3,51 %	387,17	10-juin-20	13,83 %	6,33
SDCC	SODE CI	2 700	2 695	2 700	0,00 %	831	2 243 680	2 700	-3,57 %	292,50	25-sept.-20	10,83 %	8,23
SNTS	SONATEL SN	11 250	11 495	11 500	2,22 %	32 672	374 180 275	11 500	-32,33 %	1 225,00	20-mai-20	10,65 %	5,84
TOTAL						35 486	381 959 775						7,89
SECTEUR - FINANCES		56,67	points		↑								
BICC	BICI CI	6 680	NC	NC	0,00 %			6 680	-1,76 %	182,90	17-juil.-19	2,74 %	
BOAB	BANK OF AFRICA BN	3 680	3 680	3 665	-0,41 %	180	660 060	3 665	1,52 %	436,00	15-mai-20	11,90 %	4,95
BOABF	BANK OF AFRICA BF	3 350	3 305	3 350	0,00 %	20	66 280	3 350	-11,61 %	370,00	4-mai-20	11,04 %	3,98
BOAC	BANK OF AFRICA CI	3 350	3 350	3 300	-1,49 %	574	1 906 275	3 300	-17,40 %	315,00	15-juin-20	9,55 %	4,59
BOAM	BANK OF AFRICA ML	1 125	1 125	1 130	0,44 %	2 562	2 941 115	1 130	-1,74 %	271,00	15-mai-19	23,98 %	
BOAN	BANK OF AFRICA NG	3 300	3 305	3 250	-1,52 %	5 375	17 520 935	3 250	-3,99 %	429,66	20-mai-20	13,22 %	4,97
BOAS	BANK OF AFRICA SENEGAL	1 320	1 320	1 320	0,00 %	2 998	3 957 120	1 320	-14,56 %	161,00	19-juin-20	12,20 %	3,48
CBIBF	CORIS BANK INTERNATIONAL	7 600	NC	NC	0,00 %			7 600	-5,00 %	420,00	8-juil.-20	5,53 %	8,78
ECOC	ECOBANK COTE D'IVOIRE	3 150	3 150	3 380	7,30 %	629 772	1 858 633 960	3 380	-15,29 %	353,00	20-juil.-20	10,44 %	7,34
ETIT	ECOBANK TRANS. INCORP. TG	13	13	13	0,00 %	605	7 865	13	-7,14 %	1,21	28-avr.-17		1,46
NSBC	NSIA BANQUE COTE D'IVOIRE	5 480	5 250	5 500	0,36 %	751	4 067 930	5 500	-14,99 %	77,69	27-juil.-20	1,41 %	9,36
ORGT	ORAGROUP TOGO	3 815	3 800	3 815	0,00 %	530	2 018 305	3 815	-8,07 %	59,52	17-juil.-20	1,56 %	14,45
SAFC	SAFCA CI	275	270	270	-1,82 %	78	21 060	270	-19,40 %	23,04	29-juil.-11		
SGBC	SOCIETE GENERALE COTE D'IVOIRE	8 100	8 100	8 000	-1,23 %	27	218 000	8 000	3,90 %	273,00	29-juil.-20	3,41 %	4,95
SIBC	SOCIETE IVOIRIENNE DE BANQUE	2 600	2 600	2 650	1,92 %	1 288	3 403 220	2 650	-6,03 %	270,00	19-juin-20	10,19 %	4,72
TOTAL						644 760	1 895 422 125						6,09
SECTEUR - TRANSPORT		304,71	points		→								
SDSC	BOLLORE	1 240	NC	NC	0,00 %			1 240	-17,33 %	184,00	6-juin-19	14,84 %	5,34
SVOC	MOVIS CI	2 395	SP	SP	0,00 %			2 395	0,00 %	270,00	5-juil.-99		

TOTAL	0	0	5,34
-------	---	---	------

MARCHE DES ACTIONS

Symbole	Titre	Cours Précédent	Cours du jour		Variation jour	Séance de cotation		Cours Référence	Variation de l'année précédente	Dernier dividende payé		Rdt. Net	PER
			Ouv.	Clôt.		Volume	Valeur			Montant net	Date		
SECTEUR - AGRICULTURE		82,04	points		↑	1,07 %							
PALC	PALM CI	1 750	1 740	1 800	2,86 %	736	1 291 630	1 800	-1,10 %	253,47	24-sept.-18		
SCRC	SUCRIVOIRE	500	500	535	7,00 %	221	118 035	535	-11,57 %	72,00	28-sept.-18		
SICC	SICOR CI	1 520	NC	NC	0,00 %			1 520	-44,53 %	1 919,00	25-sept.-00		0,92
SOGC	SOGB CI	2 380	2 300	2 380	0,00 %	286	680 050	2 380	-7,75 %	126,00	15-juil.-20	5,29 %	11,37
SPHC	SAPH CI	1 350	1 345	1 345	-0,37 %	50	67 250	1 345	2,67 %	78,00	27-sept.-18		10,10
TOTAL						1 293	2 156 965						7,46
SECTEUR - DISTRIBUTION		204,00	points		↑	1,17 %							
ABJC	SERVAIR ABIDJAN CI	900	960	960	6,67 %	21	20 160	960	-23,20 %	164,96	30-sept.-19	17,18 %	6,83
BNBC	BERNABE CI	600	625	625	4,17 %	18	11 250	625	-10,71 %	45,00	19-juil.-19	7,20 %	31,60
CFAC	CFAO MOTORS CI	385	NC	NC	0,00 %			385	-11,49 %	26,07	25-août-20	6,77 %	13,29
PRSC	TRACTAFRIC MOTORS CI	2 195	NC	NC	0,00 %			2 195	-18,55 %	159,30	1-sept.-20	7,26 %	12,44
SHEC	VIVO ENERGY CI	630	620	620	-1,59 %	400	248 000	620	-22,50 %	63,90	26-nov.-20	10,31 %	7,15
TTLC	TOTAL CI	1 180	1 180	1 250	5,93 %	55 937	66 100 570	1 250	-26,47 %	113,51	25-sept.-20	9,08 %	7,70
TTLS	TOTAL SN	1 495	1 500	1 450	-3,01 %	155	227 450	1 450	-14,71 %	105,30	29-juil.-19	7,26 %	8,11
TOTAL						56 531	66 607 430						12,44
AUTRES SECTEURS		345,49	points		→	0,00 %							
STAC	SETAO CI	280	NC	NC	0,00 %			280	14,29 %				4,35
TOTAL						0	0						4,35
TOTAL - Marché des actions						750 359	2 353 196 050						

MARCHE DES DROITS

Symbole	Titre	Cours Précédent	Cours du jour		Variation jour	Séance de cotation		Cours Référence	Variation depuis l'origine	Parité	Periode de négociation	
			Ouv.	Clôt.		Volume	Valeur				Début	fin
TOTAL												
TOTAL - Marché des droits												

TROISIEME COMPARTIMENT - BRVM PETITES CAPITALISATIONS

Symbole	Titre	Cours Précédent	Cours du jour		Variation jour	Séance de cotation		Cours Référence	Variation depuis l'origine
			Ouv.	Clôt.		Volume	Valeur		
TOTAL									
TOTAL - 3ème Compartiment - BRVM PC									

Légende:
 (#) Fractionnement du titre - Valeur théorique
 Cours du jour: Ouv.: Ouverture Clôt.: Clôture Moy.: Moyen
 Mentions: NC: Non Coté Ex-c: Ex-coupon Ex-d: Ex-droit SP: Suspendu Val-T: Valeur Théorique
 PER = Cours / BNPA selon les données disponibles Rdt. Net: Rendement net (DNPA / Cours)
 Comp.: 1 - Premier Compartiment 2 - Second Compartiment 3 - Compartiment de croissance
 Ratio de liquidité = Titres échangés / Volume des ordres de vente
 : Progression de l'indice sectoriel : Stabilité de l'indice sectoriel : Recul de l'indice sectorie

MARCHE DES OBLIGATIONS

Symbole	Titre	Valeur nominale	Cours Précédent	Cours du jour	Cours Référence	Séance de cotation Volume	Coupon couru Valeur	Coupon d'intérêt Période Montant net	Eché.	Type Amort		
OBLIGATIONS D'ETAT												
EOM.01	ETAT DU MALI 6.20% 2016-2023	4 999	4 999	4 974	4 974.01	26	129 324	170,68	A	309,94	23-mai-21	ACD
EOM.02	Etat du Mali 6.50% 2017-2024	8 000	7 999	NC	7 999.20			333,37	A	520,00	20-avr.-21	AC
EOM.03	ETAT DU MALI 6,50 % 2018-2025	10 000	9 989	NC	9 989			117,53	A	650,00	5-oct.-21	AC
EOM.04	ETAT DU MALI 6,50% 2019-2027	10 000	9 800	NC	9 800			268,90	A	650,00	12-juil.-21	AC
EOM.05	ETAT DU MALI 6,50% 2020-2028	10 000	10 000	NC	10 000			459,45	A	650,00	27-mars-21	ACD
EOS.05	ETAT SENEGAL 6.50% 2013-2023	10 000	10 000	NC	10 000			236,68	S	325,00	29-janv.-21	ACD
EOS.06	ETAT SENEGAL 6.50% 2014-2021	2 000	2 000	NC	2 000			4,67	S	65,00	27-mai-21	ACD
EOS.07	ETAT SENEGAL 6.30% 2015-2025	10 000	10 300	NC	10 300			25,89	S	312,41	25-mai-21	ACD
TPBF.010	TPBF 6,50% 2020 - 2028	10 000	10 000	10 000	10 000	10	100 000	145,44	S	325,00	20-mars-21	ACD
TPBF.011	TPBF 6,50 % 2020-2028	10 000	10 000	NC	10 000			272,01	S	325,00	9-janv.-21	ACD
TPBF.04	TPBF 6.50% 2017-2027	10 000	9 999	9 900	9 900	60	594 000	235,07	S	327,67	31-janv.-21	ACD
TPBF.05	TPBF 6,50% 2017-2024	10 000	10 300	NC	10 300			291,26	S	325,00	29-déc.-20	ACD
TPBF.06	TPBF 6.50% 2018-2025	10 000	10 300	NC	10 300			8,88	S	323,22	5-juin-21	ACD
TPBF.07	TPBF 6,50% 2018- 2025	10 000	10 300	NC	10 300			44,89	S	325,00	15-mai-21	AC
TPBF.08	TPBF 6,50% 2019-2027	10 000	9 900	NC	9 900			60,55	S	322,33	6-mai-21	ACD
TPBF.09	TPBF 6,50% 2019 - 2027	10 000	10 300	NC	10 300			112,50	S	325,00	8-avr.-21	ACD
TPBJ.01	TPBJ 6.50% 2017-2027	10 000	10 000	10 300	10 300	5	51 500	439,86	A	650,00	7-avr.-21	ACD
TPBJ.02	TPBJ 6.50% 2018-2025	10 000	10 300	NC	10 300			19,75	S	325,00	29-mai-21	ACD
TPBJ.03	TPBJ 6,50% 2020-2028	10 000	10 000	NC	10 000			190,55	A	650,00	25-août-21	AC
TPCI.016	TPCI 6.55% 2014-2022	10 000	10 000	NC	10 000			366,08	A	655,00	20-mai-21	ACD
TPCI.017	TPCI 3% 2014-2024	10 000	10 000	NC	10 000			142,62	S	150,00	19-déc.-20	ACD
TPCI.018	TPCI 5.85% 2014-2021	10 000	9 800	NC	9 800			278,11	S	292,50	19-déc.-20	ACD
TPCI.019	TPCI 5.99% 2015-2025	10 000	10 000	10 000	10 000	187	1 870 000	344,63	A	599,00	14-mai-21	ACD
TPCI.020	TPCI 5.85% 2015-2022	10 000	10 000	NC	10 000			106,07	S	292,50	5-avr.-21	ACD
TPCI.021	TPCI 6% 2016-2028	10 000	10 000	NC	10 000			404,38	A	600,00	8-avr.-21	ACD
TPCI.022	TPCI 5.90% 2016 - 2026	10 000	10 000	NC	10 000			287,73	A	590,00	15-juin-21	ACD
TPCI.023	TPCI 5.90% 2016-2026	10 000	10 000	9 800	9 800	2 500	24 500 000	37,18	A	590,00	17-nov.-21	ACD
TPCI.024	TPCI 6.25% 2017-2029	10 000	10 300	NC	10 300			121,91	S	312,50	31-mars-21	ACD
TPCI.025	TPCI 5,95% 2017-2024 A	10 000	10 000	NC	10 000			76,83	S	297,50	24-avr.-21	ACD
TPCI.026	TPCI 5,95% 2017-2024 B	10 000	10 000	NC	10 000			49,31	S	297,50	10-mai-21	ACD
TPCI.027	TPCI 6% 2017-2025	10 000	10 000	NC	10 000			268,85	S	300,00	29-déc.-20	ACD
TPCI.028	TPCI 6% 2018 - 2026	10 000	10 300	NC	10 300			213,70	A	600,00	2-août-21	ACD
TPCI.029	TPCI 6% 2018-2026	10 000	10 000	NC	10 000			85,48	A	600,00	19-oct.-21	ACD
TPCI.030	TPCI 5,95% 2018-2025 (*)	10 000	10 000	NC	10 000			292,62	S	297,50	13-déc.-20	ACD
TPCI.031	TPCI 5,75% 2019 - 2026	10 000	10 000	NC	10 000			272,53	A	575,00	20-juin-21	ACD
TPCI.032	TPCI 2,23% 2019-2026	10 000		NC				0,00	A	0,00	20-juin-21	ACD
TPCI.033	TPCI 5.75% 2019-2026	10 000	10 000	NC	10 000			417,47	A	575,00	20-mars-21	ACD
TPCI.034	TPCI 6% 2019-2029	10 000	10 000	NC	10 000			435,62	A	600,00	20-mars-21	ACD
TPCI.035	TPCI 5,75% 2019 -2026	10 000	10 000	NC	10 000			239,45	A	575,00	11-juil.-21	ACD
TPCI.036	TPCI 5,75% 2019- 2026	10 000	10 000	NC	10 000			174,86	A	575,00	21-août-21	ACD
TPCI.037	TPCI 5,80% 2019-2026	10 000	10 000	NC	10 000			9,53	A	580,00	4-déc.-21	ACD
TPCI.038	TPCI 5,75% 2019-2026	10 000	9 800	NC	9 800			9,45	A	575,00	4-déc.-21	ACD
TPCI.039	TPCI 5,75% 2019 - 2026	10 000	10 300	NC	10 300			85,07	A	575,00	17-oct.-21	ACD
TPCI.040	TPCI 5,75% 2019-2026	10 000	10 000	NC	10 000			526,30	A	575,00	10-janv.-21	ACD
TPCI.041	TPCI 5,80% 2020-2027	10 000	10 300	NC	10 300			453,22	A	580,00	28-févr.-21	ACD
TPCI.042	TPCI 5,90% 2020-2030	10 000	10 300	NC	10 300			461,04	A	590,00	28-févr.-21	ACD
TPCI.043	TPCI 5,90% 2020-2030	10 000	10 000	NC	10 000			373,40	A	590,00	23-avr.-21	ACD
TPCI.044	TPCI 5,80% 2020-2027	10 000	10 000	NC	10 000			367,07	A	580,00	23-avr.-21	ACD
TPCI.045	TPCI 5,80% 2020-2027	10 000	10 000	NC	10 000			281,26	A	580,00	16-juin-21	ACD
TPCI.046	TPCI 5,90% 2020-2030	10 000	10 000	NC	10 000			286,11	A	590,00	16-juin-21	ACD
TPCI.047	TPCI 5,80% 2020-2027	10 000	10 000	NC	10 000			281,26	A	580,00	16-juin-21	ACD
TPCI.048	TPCI 5,80% 2020- 2027	10 000	9 900	NC	9 900			212,93	A	580,00	29-juil.-21	ACD
TPCI.049	TPCI 5,90% 2020- 2030	10 000	10 000	NC	10 000			216,60	A	590,00	29-juil.-21	ACD
TPNE.01	TRESOR PUBLIC DU NIGER 6,50% 2019-2026	10 000	10 300	NC	10 300			457,67	A	650,00	28-mars-21	ACD
TPNE.02	TRESOR PUBLIC DU NIGER 6,50% 2019 - 2026	10 000	10 300	10 300	10 300	65	645 500	233,29	A	650,00	1-août-21	ACD
TOTAL						2 853	27 890 324					

jeudi 10 décembre 2020

OBLIGATIONS REGIONALES

BIDC.O3	BIDC-EBID 6.50% 2014-2021	10 000	10 000	NC	10 000			131,08	S	325,00	28-mars-21	ACD
BIDC.O4	BIDC-EBID 6.10% 2017-2027	8 750	9 013	NC	9 012.50			258,83	A	533,75	16-juin-21	ACD
BIDC.O5	BIDC-EBID 6,40% 2019-2026	10 000	10 300	NC	10 300			262,61	S	320,00	12-janv.-21	ACD
BOAD.O12	BOAD 5.95% 2014-2021	10 000	9 800	NC	9 800			568,99	A	595,00	26-déc.-20	ACD
CRRH.O1	CRRH-UEMOA 6.10% 2012-2022	10 000	9 925	NC	9 925			197,26	S	305,00	13-févr.-21	AC
CRRH.O2	CRRH-UEMOA 6.10% 2012-2024	10 000	10 000	NC	10 000			242,01	S	305,00	17-janv.-21	AC
CRRH.O3	CRRH-UEMOA 6% 2013-2023	10 000	10 000	NC	10 000			74,18	S	300,00	26-avr.-21	AC
CRRH.O4	CRRH-UEMOA 6% 2014-2024	10 000	9 975	NC	9 975			267,21	S	300,00	30-déc.-20	AC
CRRH.O5	CRRH-UEMOA 5.85% 2015-2025	10 000	9 999	NC	9 999			254,84	S	294,90	4-janv.-21	AC
CRRH.O6	CRRH-UEMOA 5.85% 2016-2026	10 000	9 990	NC	9 990			254,35	S	292,50	3-janv.-21	ACD
CRRH.O7	CRRH-UEMOA 5.95% 2017-2029	7 500	7 463	NC	7 462.50			28,35	S	223,13	17-mai-21	AC
CRRH.O8	CRRH-UEMOA 5.95% 2018-2030	8 750	8 729	NC	8 729			244,67	S	260,31	21-déc.-20	AC
CRRH.O9	CRRH-UEMOA 6.05% 2018-2033	9 000	9 000	NC	9 000			255,89	S	272,25	21-déc.-20	AC
SHAF.O3	SHELTER AFRIQUE 6.6% 2014-2021	1 000	1 000	NC	1 000			18,81	S	33,27	28-févr.-21	ACD
TOTAL								0		0		

OBLIGATIONS PRIVEES

BHSN.O1	DIASPORA BONDS BHS 6,25% 2019-	10 000	9 890	9 890	9 890	800	7 912 000	261,99	S	315,07	10-janv.-21	ACD
FNSBC.O1	FCTC NSIA BANQUE 7 % 2020-2025	10 000	9 999	NC	9 999			160,19	T	171,50	16-déc.-20	ACD
SIFC.O1	SIFCA 6.90% 2013-2021	10 000	10 000	NC	10 000			229,72	A	676,20	8-août-21	ACD
SNLC.O1	SENELEC 6,50% 2018-2025	9 000	9 270	NC	9 270			119,59	S	292,50	27-mars-21	AC
SNTS.O2	SONATEL 6,50% 2020-2027	10 000	10 000	NC	10 000			246,07	S	308,01	16-janv.-21	ACD
TOTAL						800	7 912 000					

SUKUK ET TITRES ASSIMILES

SUKCI.S1	SUKUK CI 5.75% 2015-2020	10 000	9 990	NC	9 990			263,54	S	292,29	28-déc.-20	AC
SUKCI.S2	SUKUK CI 5.75% 2016-2023	10 000	10 300	NC	10 300			150,14	S	289,10	7-mars-21	ACD
SUKSN.S2	SUKUK SN 6% 2016-2026	10 000	10 300	NC	10 300			228,33	S	306,67	26-janv.-21	ACD
SUKTG.S1	SUKUK TG 6.5% 2016-2026	10 000	10 300	NC	10 300			236,25	S	377,99	17-févr.-21	ACD
TOTAL								0		0		
TOTAL - Marché des obligations						3 653	35 802 324					

Légende :
 (##) (*) Ex-Coupon couru (##)Cours de référence amorti / Coupon couru Ex-c (#)Ex-marge de profits
 Cours du jour: Ouv.: Ouverture Clôt.: Clôture Moy.: Moyen
 Type Amort: Type d'Amortissement IF: In Fine AC: Amortissement Constant AD: Amortissement Dégressif ACD: Amortissement Constant Différé
 Période: Périodicité de paiement des coupons A: Annuelle S: Semestrielle T: Trimestrielle
 Eché.: Échéance de paiement des intérêts
 Mentions: NC: Non Coté Ex-c: Ex-coupon ou Ex-droit SP: Suspendu

INFORMATIONS

OPERATIONS EN COURS

Emetteur	Opération
TOTAL SENEGAL S.A.	Païement de dividendes de 105,3 FCFA net par action, le 22/12/2020
PAD	Première cotation - PAD 6,60 % 2020-2027 - Première cotation le 18 Décembre 2020
BOLLORE TRANSPORT & LOGISTICS	Païement de dividendes de 100 FCFA net par action, le 18/12/2020

AVIS

Entité	N°	Nature	Objet
BRVM	204-2020	Païement Intérêts et remboursement	Païement des intérêts semestriels et remboursement partiel du capital - CRRH-UEMOA 5,85% 2016-2026
BRVM	205-2020	Païement Intérêts et remboursement	Païement des intérêts semestriels et remboursement partiel du capital - CRRH-UEMOA 5,85% 2015-2025
BRVM	206-2020	Transactions Sur Dossier	Transactions sur dossier

COMMUNIQUES

Emetteur	N°	Nature	Objet
NESTLE CI	20201210	Déclaration de franchissement de seuil(s)	Communiqué - Franchissement de seuil par Société des Produits Nestlé

QUANTITES RESIDUELLES

MARCHE DES ACTIONS

Symbole	Titre	Quantité résiduelle à l'achat	Cours Achat / Vente			Quantité résiduelle à la vente	Cours de Référence
ABJC	SERVAIR ABIDJAN CI	633	905	/	960	36	960
BICC	BICI CI			/	6,300	130	6 680
BNBC	BERNABE CI	2	625	/	635	840	625
BOAB	BANK OF AFRICA BN	4	3,550	/	3,665	31	3 665
BOABF	BANK OF AFRICA BF	2 632	3,305	/	3,350	96	3 350
BOAC	BANK OF AFRICA CI	300	3,210	/	3,300	286	3 300
BOAM	BANK OF AFRICA ML	5	1,125	/	1,140	63	1 130
BOAN	BANK OF AFRICA NG	30	3,210	/	3,250	1 668	3 250
BOAS	BANK OF AFRICA SENEGAL	152	1,315	/	1,320	3 527	1 320
CABC	SICABLE CI	50	995	/	1,020	15	995
CBIBF	CORIS BANK INTERNATIONAL	2 500	7,445	/	7,500	48	7 600
CFAC	CFAO MOTORS CI	1	365	/	385	11	385
CIEC	CIE CI	99	1,300	/	1,350	20	1 300
ECOC	ECOBANK COTE D'IVOIRE	1 520	3,150	/	3,385	3	3 380
ETIT	ECOBANK TRANS. INCORP. TG			/	Marché	574 881	13
FTSC	FILTISAC CI	410	1,400	/	1,450	173	1 440
NEIC	NEI-CEDA CI			/	170	594	170
NSBC	NSIA BANQUE COTE D'IVOIRE	5	5,070	/	5,500	12 541	5 500
NTLC	NESTLE CI	30	305	/	310	597	310
ONTBF	ONATEL BF	222	2,800	/	2,845	350	2 800
ORGT	ORAGROUP TOGO			/	3,815	2 093	3 815
PALC	PALM CI	4 619	1,760	/	1,880	100	1 800
PRSC	TRACTAFRIC MOTORS CI	37	2,050	/	2,195	28 508	2 195
SAFC	SAFCA CI			/	270	1 072	270
SCRC	SUCRIVOIRE	134	Marché	/			535
SDCC	SODE CI	96	2,695	/	2,700	5 459	2 700
SDSC	BOLLORE	80	1,250	/	1,265	120	1 240
SEMC	CROWN SIEM CI	2 000	170	/	190	6 940	190
SGBC	SOCIETE GENERALE COTE D'IVOIRE	115	7,510	/	8,000	42	8 000
SHEC	VIVO ENERGY CI	2 825	600	/	630	655	620
SIBC	SOCIETE IVOIRIENNE DE BANQUE	40	2,555	/	2,650	286	2 650
SICC	SICOR CI	20	1,425	/	1,520	15	1 520
SIVC	AIR LIQUIDE CI	1	195	/			190
SLBC	SOLIBRA CI	1	45,000	/	50,900	10	48 245
SMBC	SMB CI	40	3,000	/	3,090	90	3 000
SNTS	SONATEL SN	7	11,400	/	11,500	19 239	11 500
SOGC	SOGB CI	1 150	2,300	/	2,380	1 948	2 380
SPHC	SAPH CI	227	1,315	/	1,340	190	1 345
STAC	SETAO CI	505	280	/	295	500	280
STBC	SITAB CI	4	470	/			470
SVOC	MOVIS CI			/			2 395
TTLC	TOTAL CI	150	1,180	/	1,200	60 000	1 250
TTLS	TOTAL SN	1 100	1,400	/	1,450	99	1 450
TTRC	TRITURAF CI-Ste en Liquidation			/			490
UNLC	UNILEVER CI			/	4,165	17	4 165
UNXC	UNIWAX CI	203	995	/	1,050	4 023	1 050

QUANTITES RESIDUELLES

MARCHE DES DROITS

Symbole	Titre	Quantité résiduelle à l'achat	Cours Achat / Vente	Quantité résiduelle à la vente	Cours de Référence
---------	-------	-------------------------------	---------------------	--------------------------------	--------------------

TROISIEME COMPARTIMENT - BRVM PETITES CAPITALISATIONS

Symbole	Titre	Quantité résiduelle à l'achat	Cours Achat / Vente	Quantité résiduelle à la vente	Cours de Référence
---------	-------	-------------------------------	---------------------	--------------------------------	--------------------

QUANTITES RESIDUELLES

MARCHE DES OBLIGATIONS

Symbole	Titre	Quantité résiduelle à l'achat	Cours Achat / Vente	Quantité résiduelle à la vente	Cours de Référence
BHSN.O1	DIASPORA BONDS BHS 6,25% 2019-		/ 9,895	5 370	9 890
BIDC.O3	BIDC-EBID 6.50% 2014-2021		/		10 000
BIDC.O4	BIDC-EBID 6.10% 2017-2027		/		9 013
BIDC.O5	BIDC-EBID 6,40% 2019-2026		/ 10,000	400	10 300
BOAD.O12	BOAD 5.95% 2014-2021		/		9 800
CRRH.O1	CRRH-UEMOA 6.10% 2012-2022		/		9 925
CRRH.O2	CRRH-UEMOA 6.10% 2012-2024		/		10 000
CRRH.O3	CRRH-UEMOA 6% 2013-2023		/		10 000
CRRH.O4	CRRH-UEMOA 6% 2014-2024		/		9 975
CRRH.O5	CRRH-UEMOA 5.85% 2015-2025		/ 10,000	1 100	9 999
CRRH.O6	CRRH-UEMOA 5.85% 2016-2026		/		9 990
CRRH.O7	CRRH-UEMOA 5.95% 2017-2029		/		7 463
CRRH.O8	CRRH-UEMOA 5.95% 2018-2030		/		8 729
CRRH.O9	CRRH-UEMOA 6.05% 2018-2033		/		9 000
EOM.O1	ETAT DU MALI 6.20% 2016-2023		/ 4,999	90	4 974
EOM.O2	Etat du Mali 6.50% 2017-2024		/ 8,000	303	7 999
EOM.O3	ETAT DU MALI 6,50 % 2018-2025		/ 9,990	70	9 989
EOM.O4	ETAT DU MALI 6,50% 2019-2027		/		9 800
EOM.O5	ETAT DU MALI 6,50% 2020-2028		/		10 000
EOS.O5	ETAT SENEGAL 6.50% 2013-2023		/		10 000
EOS.O6	ETAT SENEGAL 6.50% 2014-2021		/ 1,990	500	2 000
EOS.O7	ETAT SENEGAL 6.30% 2015-2025		/		10 300
FNSBC.O1	FCTC NSIA BANQUE 7 % 2020-2025		/ 10,000	18	9 999
SHAF.O3	SHELTER AFRIQUE 6.6% 2014-2021		/		1 000
SIFC.O1	SIFCA 6.90% 2013-2021		/		10 000
SNLC.O1	SENELEC 6,50% 2018-2025		/ 9,000	130	9 270
SNTS.O2	SONATEL 6,50% 2020-2027		/ 10,000	500	10 000
TPBF.O10	TPBF 6,50% 2020 - 2028		/		10 000
TPBF.O11	TPBF 6,50 % 2020-2028		/		10 000
TPBF.O4	TPBF 6.50% 2017-2027		/ 9,999	42	9 900
TPBF.O5	TPBF 6,50% 2017-2024		/		10 300
TPBF.O6	TPBF 6.50% 2018-2025		/		10 300
TPBF.O7	TPBF 6,50% 2018- 2025		/		10 300
TPBF.O8	TPBF 6,50% 2019-2027		/		9 900
TPBF.O9	TPBF 6,50% 2019 - 2027		/		10 300
TPBJ.O1	TPBJ 6.50% 2017-2027		/ 10,300	15	10 300
TPBJ.O2	TPBJ 6.50% 2018-2025		/		10 300
TPBJ.O3	TPBJ 6,50% 2020-2028		/ 10,000	3	10 000
TPCI.O16	TPCI 6.55% 2014-2022		/		10 000
TPCI.O17	TPCI 3% 2014-2024		/		10 000
TPCI.O18	TPCI 5.85% 2014-2021		/		9 800
TPCI.O19	TPCI 5.99% 2015-2025		/		10 000
TPCI.O20	TPCI 5.85% 2015-2022		/		10 000
TPCI.O21	TPCI 6% 2016-2028		/		10 000
TPCI.O22	TPCI 5.90% 2016 - 2026		/		10 000
TPCI.O23	TPCI 5.90% 2016-2026		/		9 800
TPCI.O24	TPCI 6.25% 2017-2029		/		10 300
TPCI.O25	TPCI 5,95% 2017-2024 A	78	10,000		10 000
TPCI.O26	TPCI 5,95% 2017-2024 B		/ 9,950	170	10 000

jeudi 10 décembre 2020

TPCI.O27	TPCI 6% 2017-2025		/			10 000
TPCI.O28	TPCI 6% 2018 - 2026		/	10,000	384	10 300
TPCI.O29	TPCI 6% 2018-2026		/			10 000
TPCI.O30	TPCI 5,95% 2018-2025		/			10 000
TPCI.O31	TPCI 5,75% 2019 - 2026		/			10 000
TPCI.O32	TPCI 2,23% 2019-2026		/			10 000
TPCI.O33	TPCI 5.75% 2019-2026		/			10 000
TPCI.O34	TPCI 6% 2019-2029		/	10,000	410	10 000
TPCI.O35	TPCI 5,75% 2019 - 2026		/			10 000
TPCI.O36	TPCI 5,75% 2019- 2026		/			10 000
TPCI.O37	TPCI 5,80% 2019-2026		/			10 000
TPCI.O38	TPCI 5,75% 2019-2026		/	10,000	100	9 800
TPCI.O39	TPCI 5,75% 2019 - 2026		/			10 300
TPCI.O40	TPCI 5,75% 2019-2026		/			10 000
TPCI.O41	TPCI 5,80% 2020-2027		/			10 300
TPCI.O42	TPCI 5,90% 2020-2030		/	10,000	73	10 300
TPCI.O43	TPCI 5,90% 2020-2030		/	10,000	434	10 000
TPCI.O44	TPCI 5,80% 2020-2027		/			10 000
TPCI.O45	TPCI 5,80% 2020-2027		/			10 000
TPCI.O46	TPCI 5,90% 2020-2030		/			10 000
TPCI.O47	TPCI 5,80% 2020-2027		/			10 000
TPCI.O48	TPCI 5,80% 2020- 2027		/	10,000	652	9 900
TPCI.O49	TPCI 5,90% 2020- 2030		/			10 000
TPNE.O1	TRESOR PUBLIC DU NIGER 6,50% 2019-2026		/	10,300	990	10 300
TPNE.O2	TRESOR PUBLIC DU NIGER 6,50% 2019 - 2026		/	10,300	113	10 300

SUKUK ET TITRES ASSIMILES

Symbole	Titre	Quantité résiduelle à l'achat	Cours Achat / Vente	Quantité résiduelle à la vente	Cours de Référence	
SUKCI.S1	SUKUK CI 5.75% 2015-2020		/		9 990	
SUKCI.S2	SUKUK CI 5.75% 2016-2023		/		10 300	
SUKSN.S2	SUKUK SN 6% 2016-2026		/	10,000	50	10 300
SUKTG.S1	SUKUK TG 6.5% 2016-2026		/			10 300

CALENDRIER DES ASSEMBLEES GENERALES

ANNEE : 2020

Société	Nature	Date	Heure	Lieu
TOTAL SENEGAL S.A.	Ordinaire	27/11/2020	09:30:00	Visioconférence
BOLLORE TRANSPORT & LOGISTICS	Ordinaire	24/11/2020	10:00:00	Salle Lougah François du palais de la culture sis à Treichville, Avenue Christiani à Abidjan
BICI CI	Ordinaire	24/11/2020	09:30:00	Auditorium de la Maison de l'Entreprise (CGECI) sise au Plateau
SAFCA CI	Ordinaire	20/11/2020	10:00:00	Siège de la société, sis à Abidjan, 1, Rue des Carrossiers, Zone 3 C (Face SOCOCE Treichville)
BOLLORE TRANSPORT & LOGISTICS	Ordinaire	17/11/2020	10:00:00	Salle Lougah François du palais de la culture sis à Treichville, Avenue Christiani à Abidjan
NSBC	Extraordinaire	09/11/2020	11:00:00	Plateforme de conférence à distance Teams
TOTAL SENEGAL S.A.	Ordinaire	30/10/2020	09:30:00	Visioconférence
MOVIS CI	Mixte	30/10/2020	09:00:00	Siège Social de MOVIS CI : Vridi, zone industrielle, Rue des Conteneurs
SAPH CI	Ordinaire	27/10/2020	09:30:00	Visioconférence
SONATEL	Extraordinaire	27/10/2020	15:00:00	Visioconférence
NESTLE CI	Mixte	21/10/2020	10:00:00	Visioconférence
SERVAIR ABIDJAN CI	Mixte	08/10/2020	11:00:00	Salon Fromager de l'hôtel IVOTEL sis au Plateau
AIR LIQUIDE CI	Ordinaire	07/10/2020	10:00:00	Salle de conférence de la CRRAE-UMOA, à Abidjan
SITAB	Mixte	30/09/2020	10:00:00	SALLE DES FÊTES de l'Hôtel Ivoire à Cocody
SOLIBRA	Ordinaire	29/09/2020	09:00:00	L'espace CRISTAL 8, rue du Chevalier de Clieu Zone 4 C « Salle PLATINIUM » ABIDJAN
BERNABE CI	Ordinaire	26/09/2020	10:00:00	Salle de conférence du Radisson Blu Hôtel situé près de l'Aéroport d'Abidjan
VIVO ENERGY CI	Ordinaire	18/09/2020	10:00:00	Visioconférence
SUCRIVOIRE	Ordinaire	28/08/2020	09:30:00	Visioconférence
FILTISAC CI	Ordinaire	20/07/2020	15:00:00	Hôtel RADISSON BLU, situé sur la Route de l'Aéroport,
CIE CI	Ordinaire	30/06/2020	08:30:00	Visioconférence
SODECI	Ordinaire	30/06/2020	10:30:00	Siège Social : 1, Avenue Christiani Treichville ABIDJAN 01 BP 1843
CFAO MOTORS CI	Ordinaire	30/06/2020	09:00:00	Siège social sis à Abidjan Treichville, 117, Boulevard de Marseille
ECOBANK TG	Mixte	30/06/2020	11:00:00	Eko Hotels & Suites, 1415 Adetokunbo Ademola Street, Victoria Island, Lagos, Nigeria
TRACTAFRIC CI	Ordinaire	30/06/2020	10:00:00	hôtel PULLMAN ABIDJAN sis au Plateau, rue Abdoulaye Fadiga
UNIWAX CI	Mixte	30/06/2020	10:00:00	Espace Latrille Event, sis à Abidjan, Cocody II-Plateaux (Carrefour Duncan)
ECOBANK CI	Ordinaire	30/06/2020	10:00:00	Hôtel Radisson Blu, sis à Abidjan Port Bouët, route de l'aéroport international Felix Houphouët Boigny
TOTAL	Ordinaire	30/06/2020	10:00:00	Siège social de la société
ORAGROUP	Ordinaire	29/06/2020	10:00:00	Hôtel 2 Février situé à la place de l'indépendance, Lomé TOGO
SETAO CI	Ordinaire	26/06/2020	10:00:00	Hôtel TIAMA (salon Ebène) - Abidjan Plateau
SMB	Ordinaire	25/06/2020	09:30:00	Abidjan-Port-Bouët, Boulevard de l'Aéroport
SOGB	Ordinaire	19/06/2020	11:00:00	Immeuble CRRAE-UEMOA sis à Abidjan Plateau
SICABLE	Ordinaire	19/06/2020	10:00:00	Hôtel TIAMA, Boulevard de la République à ABIDJAN
SOGB	Ordinaire	19/06/2020	11:00:00	Immeuble CRRAE-UEMOA sis à Abidjan Plateau (Annule et remplace celui publié le 27/05/2020))
SGB CI	Ordinaire	12/06/2020	09:00:00	Espace Latrille Events, sis à Abidjan Commune de Cocody, aux Deux-Plateaux Boulevard Latrille
NSBC	Ordinaire	12/06/2020	10:00:00	Abidjan-Plateau, 8-10 Avenue Joseph ANOMA, 01 BP 1264 Abidjan 01
NEI-CEDA CI	Ordinaire	10/06/2020	10:00:00	Hôtel TIAMA, Abidjan-Plateau
BANK OF AFRICA SN	Ordinaire	29/05/2020	09:30:00	Immeuble Elan II au 2ème Etage, Almadies, Zone 12, Route de Ngor à Dakar
SIB	Ordinaire	26/05/2020	09:00:00	Siège social par Visioconférence
BANK OF AFRICA CI	Ordinaire	22/05/2020	09:30:00	initialement prévue pour le 11 mai 2020 est reportée au 22 mai 2020 au siège social de la banque, immeuble BOA sis à Abidjan plateau, Angle Avenue Terrassons de Fougères et Rue Gourgas 01 BP 4132 - Abidjan
SGB CI	Ordinaire	16/05/2020	09:00:00	Espace latrille Events, sis à Abidjan Commune de cocody, aux Deux-Plateaux Boulevard Latrille

jeudi 10 décembre 2020

BANK OF AFRICA CI	Ordinaire	11/05/2020	09:30:00	Siège social de la banque, immeuble BOA sis à Abidjan plateau, Angle Avenue Terrassons de Fougères et Rue Gourgas 01 BP 4132 - Abidjan
ONATEL BF	Ordinaire	07/05/2020	09:00:00	L'Assemblée Générale Ordinaire des actionnaires de l'ONATEL SA, ne pourra se tenir physiquement. Le vote des résolutions de l'assemblée aura lieu uniquement par correspondance.
SONATEL	Mixte	04/05/2020	10:00:00	Siège social par Visioconférence
BANK OF AFRICA ML	Mixte	25/04/2020	09:30:00	Au siège, Immeuble BANK OF AFRICA, Avenue du Mali, Quartier ACI 2000 de la Banque BOA MALI
BANK OF AFRICA ML	Mixte	11/04/2020	09:30:00	Siège de la Banque BOA MALI
CORIS BANK INTERNATIONAL	Ordinaire	08/04/2020	09:00:00	Hôtel SOPATEL Silmandé SA
BANK OF AFRICA NG	Extraordinaire	02/04/2020	10:00:00	Centre de Formation de la BOA NIGER (BOA-Siège)
BANK OF AFRICA BN	Mixte	01/04/2020	10:00:00	NOVOTEL à Cotonou
BANK OF AFRICA BF	Ordinaire	30/03/2020	10:00:00	Salle LAICO HOTEL OUAGA 2000

L'actualité de la BRVM sur nos plateformes digitales

Infos BRVM

Pour recevoir les informations boursières par SMS, souscrivez :



Côte d'Ivoire : *430#
Bénin : *430*15#



Côte d'Ivoire : #139#
Burkina Faso : *310#



Côte d'Ivoire : *431#
Niger : *512*9#
Togo : *310#

Site web

www.brvm.org



Application Mobile

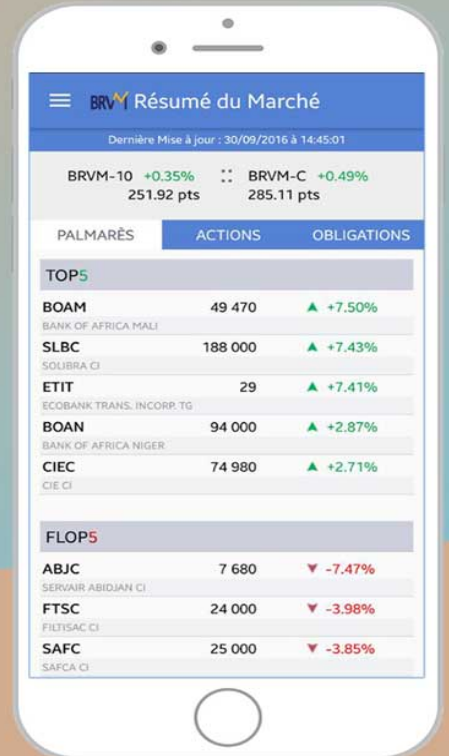

Disponible sur
 Google play

Disponible sur
 App Store

Nous suivre sur :



AVIS N° 204 - 2020 / BRVM / DG

CRRH-UEMOA 5,85 % 2016-2026

Paiement des intérêts semestriels et remboursement partiel du capital

La Bourse Régionale des Valeurs Mobilières (BRVM) porte à la connaissance du public et des intervenants du marché que la Caisse Régionale de Refinancement Hypothécaire de l'UEMOA (CRRH-UEMOA) procédera, le **03 janvier 2021**, au paiement des intérêts semestriels et au remboursement partiel du capital de son emprunt obligataire dénommé "CRRH-UEMOA 5,85 % 2016-2026".

La fermeture des registres étant fixée au **03 janvier 2021**, ledit titre (symbole : CRRH.O6) cotera **ex-coupon d'intérêts à partir du mardi 29 décembre 2020**.

Pour toute information complémentaire, veuillez contacter la SGI SOCIETE GENERALE CAPITAL SECURITIES WEST AFRICA, 5 et 7 Avenue Joseph Anoma Plateau - Abidjan, 01 BP 1355 Abidjan 01, Tél. :(225) 20 20 12 65, Fax:(225) 20 20 14 89.

Fait à Abidjan, le 10 décembre 2020

Le Directeur Général



Dr. Edoh Kossi AMENOUNVE

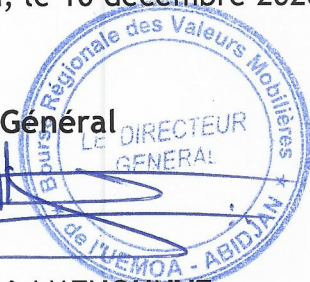

EA
IND
DI

AVIS N° 205 - 2020 / BRVM / DG

CRRH-UEMOA 5,85 % 2015-2025

Paiement des intérêts semestriels et remboursement partiel du capital

La Bourse Régionale des Valeurs Mobilières (BRVM) porte à la connaissance du public et des intervenants du marché que la Caisse Régionale de Refinancement Hypothécaire de l'UEMOA (CRRH-UEMOA) procédera, le 04 janvier 2021, au paiement des intérêts semestriels et au remboursement partiel du capital de son emprunt obligataire dénommé "CRRH-UEMOA 5,85 % 2015-2025".

La fermeture des registres étant fixée au lundi 04 janvier 2021, ledit titre (symbole : CRRH.05) cotera ex-coupon d'intérêts à partir du mercredi 30 décembre 2020.

Pour toute information complémentaire, veuillez contacter la SGI Atlantique Finance, 15 Avenue Joseph Anoma, 01 B. P. 2864 Abidjan 01, Tél : (225) 20 31 21 21, Fax : (225) 20 32 06 77, atlantiquefinance@banqueatlantique.net.

Fait à Abidjan, le 10 décembre 2020

Le Directeur Général



Dr. Edoh Kossi AMENOUNVE



EA
X 2020
DI

AVIS N° 206 - 2020 / BRVM / DG

Transactions Sur Dossier

La Bourse Régionale des Valeurs Mobilières (BRVM) porte à la connaissance du public et des intervenants du marché que deux (2) Transactions Sur Dossier ont été réalisées ce jeudi 10 décembre 2020.

Elles ont porté sur un total de 1 532 640 actions NESTLE CI au prix unitaire de 255 FCFA et 16 113 800 actions NESTLE CI au prix unitaire 1 660 FCFA, soit une valeur totale de 27 139 731 200 FCFA.

Pour toute information complémentaire concernant cet avis, veuillez contacter la BRVM à son siège ou les Antennes Nationales de Bourse établies dans chaque pays membre de l'UEMOA.

Fait à Abidjan, le 10 décembre 2020

Le Directeur Général



Dr. Edoh Kossi AMENOUNVE

EA
100
BT

COMMUNIQUE DE DECLARATION DE FRANCHISSEMENT DE SEUIL(S)

Conformément aux articles 164, 165, 166 et 167 du Règlement Général relatif à l'Organisation, au Fonctionnement et au Contrôle du Marché Financier de l'UMOA, à l'Instruction II-C de la Bourse Régionale relative à la divulgation d'information et à la circulaire N°004-2010 du CREPMF relative aux formats de présentation des informations diffusées par les émetteurs et les investisseurs sur le marché financier régional de l'UMOA,

I- Identité du déclarant :

<u>la personne physique</u>	<u>la personne morale</u>
Nom et Prénoms :	Dénomination : SOCIETE DES PRODUITS NESTLE
Téléphone :	Téléphone : +41 (0) 21 924 11 11
Fax :	Fax :
Adresse :	Adresse : Avenue Nestlé 55, 1800 Vevey, Suisse
Email :	Email :
Société d'appartenance :	Nom & Prénoms du représentant légal : CHECA CORTES JOSE
(Dénomination sociale et adresse)	Fonction du représentant légal : DIRECTEUR GENERAL
Lien avec la société cotée :	Lien avec la société cotée : ACTIONNAIRE

II- Déclaration:

Déclare au public et à tous les acteurs du marché financiers régional qu'elle détient dans le capital de la société NESTLE COTE D'IVOIRE

Participation initiale		Franchissement de seuil(s)		
Volume actions :	% capital	<u>En capital</u>		
Droits de vote :	% droits de vote	<input type="checkbox"/> 10%, <input type="checkbox"/> 20% ; <input type="checkbox"/> 33,33% ; <input type="checkbox"/> 50% ; <input checked="" type="checkbox"/> 66,66% Sens : <input checked="" type="checkbox"/> hausse ; <input type="checkbox"/> baisse		
Participation finale		<u>En droits de vote</u>		
Volume actions : 17 646 440	79.95 % capital	<input type="checkbox"/> 10%, <input type="checkbox"/> 20% ; <input type="checkbox"/> 33,33% ; <input type="checkbox"/> 50% ; <input checked="" type="checkbox"/> 66,66% Sens : <input checked="" type="checkbox"/> hausse ; <input type="checkbox"/> baisse		
Droits de vote : 17 646 440	79.95 % droits de vote			
Composition du capital social émetteur coté après opération		Opération ayant conduit au franchissement		
Capital en nombre d'actions : 17 646 440		Volume : 17 646 440	Cours moyen: 1 538	Date : 10/12/20
Capital en droits de vote : 17 646 440		Droits : 17 646 440	FCFA	
		Contrepartie (*): NESTLE SA et MAGGI SA Nature franchissement (**): DETENTION DIRECTE D' ACTIONS PAR ACHAT		

(*) En cas de transactions de blocs

(**) Détention directe ou indirecte d'actions ou de droits de vote par achat, vente, dons, legs, conversion d'obligations en actions, augmentation ou réduction de capital, etc...

III- Objectifs sur les douze (12) mois à venir concernant la société dont les titres sont détenus :

<input type="checkbox"/> d'arrêter ses achats sur la valeur concernée <input type="checkbox"/> de poursuivre ses achats sur la valeur concernée <input type="checkbox"/> de siéger au Conseil d'Administration de la société cotée concernée <input type="checkbox"/> d'acquiescer ou non le contrôle de la société cotée concernée <input type="checkbox"/> de demander la radiation de la société cotée concernée <input checked="" type="checkbox"/> autres intentions : DETENIR UN SEUL REPRESENTANT DU GROUPE NESTLE DANS LE CAPITAL DE LA SOCIETE

IV- Le déclarant agit :

- Seul
 En accord avec les personnes suivantes :

Participation détenue par la ou les personne(s) avec qui le déclarant agit de concert				
Identité des tiers (avec adresse, téléphone et fax)	Volume actions	% Capital	Nombre de droits de vote	% droits de vote

Le soussigné certifie que les informations contenues dans la présente déclaration sont complètes et conformes à la réalité.

Fait à Abidjan, le 10 / 12 / 2020

MONNET KEBE Orphée
 Directrice Générale
 SOCIETE GENERALE CAPITAL SECURITIES
 WEST AFRICA

Signature et cachet
 (Personne physique ou représentant légal
 de la personne morale ayant déclaré le
 Franchissement du ou des seuils)

Jeudi 10 décembre 2020

CALENDRIER DE PAIEMENT DES DIVIDENDES

ANNEE : 2020

Titres	Montant du dividende net par action en FCFA	Numéro de l'Avis	Date de publication de l'Avis au BOC	Ex-dividende	Date de paiement du dividende
				T-2	T
BOA BURKINA FASO	370	043-2020 BRVMDG	10/04/2020	29/04/2020	04/05/2020
BOA BENIN	436	044-2020 BRVMDG	10/04/2020	13/05/2020	15/05/2020
BOA NIGER	429,66	050-2020 BRVMDG	21/04/2020	18/05/2020	20/05/2020
SONATEL SENEGAL	1 225	061-2020 BRVMDG	04/05/2020	18/05/2020	20/05/2020
ONATEL BURKINA FASO	387,17	082-2020 BRVMDG	26/05/2020	08/06/2020	10/06/2020
BOA COTE D'IVOIRE	315	083-2020 BRVMDG	26/05/2020	11/06/2020	15/06/2020
BOA SENEGAL	161	089-2020 BRVMDG	03/06/2020	17/06/2020	19/06/2020
SIB CI	270	091-2020 BRVMDG	04/06/2020	17/06/2020	19/06/2020
CORIS BANK INTERNATIONAL BURKINA FASO	420	109-2020 BRVMDG	24/06/2020	06/07/2020	08/07/2020
SOGB CI	126	107-2020 BRVMDG	22/06/2020	13/07/2020	15/07/2020
ORAGROUP TOGO	59,52	115-2020 BRVMDG	03/07/2020	15/07/2020	17/07/2020
ECOBANK COTE D'IVOIRE	353	116-2020 BRVMDG	06/07/2020	16/07/2020	20/07/2020
NSIA BANQUE COTE D'IVOIRE	77,68666379	121-2020 BRVMDG	13/07/2020	23/07/2020	27/07/2020
SOCIETE GENERALE COTE D'IVOIRE	273	120-2020 BRVMDG	14/07/2020	27/07/2020	29/07/2020
SICABLE CI	75	122-2020 BRVMDG	14/07/2020	27/07/2020	29/07/2020
CIE CI	104,979	124-2020 BRVMDG	15/07/2020	03/08/2020	05/08/2020
FILTISAC CI	125	127-2020 BRVMDG	21/07/2020	04/08/2020	06/08/2020
CFAO MOTORS CI	26,073	138-2020 BRVMDG	10/08/2020	21/08/2020	25/08/2020
TRACTAFRIC MOTORS CI	159,3	140-2020 BRVMDG	13/08/2020	28/08/2020	01/09/2020
TOTAL CI	113,5125	158-2020 BRVMDG	08/09/2020	23/09/2020	25/09/2020
SODECI	292,5	159-2020 BRVMDG	08/09/2020	23/09/2020	25/09/2020
VIVO ENERGY CI	63,9	189-2020 BRVMDG	12/11/2020	24/11/2020	26/11/2020
BOLLORE TRANSPORT & LOGISTICS CI	100	201-2020 BRVMDG	27/11/2020	16/12/2020	18/12/2020
TOTAL SENEGAL	105,30	203-2020 BRVMDG	07/12/2020	18/12/2020	22/12/2020

BULLETIN OFFICIEL

OPCVM: FONDS COMMUNS DE PLACEMENT ET SOCIÉTÉS D'INVESTISSEMENT A CAPITAL VARIABLE



jeudi 10 décembre 2020

Sociétés de gestion	Dépositaire	OPCVM	Catégorie	Origine	Valeur Liquidative							
					Précédente		Actuelle		Variation			
					Valeur	Date	Valeur	Date	Date	Origine	%	Précédent
QUOTIDIENNES												
AFRICABOURSE ASSET MANAGEMENT	AFRICABOURSE SA	FCP AAM CAPITAL SUR	OCT	5 000	7 297,79	08/12/2020	7 298,67	09/12/2020	10/10/2012	45,97%	0,01%	
		FCP AAM EPARGNE CROISSANCE	D	5 000	5 531,86	08/12/2020	5 516,26	09/12/2020	19/11/2012	10,33%	-0,28%	
		FCP AAM OBLIGATIS	OMLT	5 000	7 533,08	08/12/2020	7 528,98	09/12/2020	12/09/2012	50,58%	-0,05%	
AFRICAM SA	SBIF	FCP AAM EPARGNE ACTION	A	5 000	2 763,39	08/12/2020	2 764,85	09/12/2020	16/01/2017	-44,70%	0,05%	
		FCP EXPANSIO	D	5 000	8 285,88	08/12/2020	8 278,79	09/12/2020	01/01/2013	65,58%	-0,09%	
		FCP SECURITAS	OMLT	5 000	6 533,52	08/12/2020	6 521,90	09/12/2020	01/01/2013	30,44%	-0,18%	
AFRICAIN DE GESTION D'ACTIFS	SGI AGI	FCP VALORIS	A	5 000	5 900,69	08/12/2020	5 882,94	09/12/2020	01/01/2013	17,66%	-0,30%	
		FCP CAPITAL PLUS	D	1 000	1 045,82	07/10/2020	ND	ND	11/03/2019	-	-	
		FCP CONFORT PLUS	OMLT	1000	1 091,33	07/10/2020	ND	ND	11/03/2019	-	-	
ATLANTIC ASSET MANAGEMENT	ATLANTIQUE FINANCE	FCP ATLANTIQUE CROISSANCE	D	5 000	3 808,18	19/11/2020	ND	ND	30/05/2015	-	-	
		FCP ATLANTIQUE LIQUIDITE	OCT	5 000	5 357,14	19/11/2020	ND	ND	12/07/2019	-	-	
		FCP ATLANTIQUE ACTIONS	A	5 000	5 067,72	19/11/2020	ND	ND	25/10/2019	-	-	
		FCP ATLANTIQUE SERENITE	OMLT	5 000	5 380,85	19/11/2020	ND	ND	12/07/2019	-	-	
		FCP ATLANTIQUE HORIZON	D	5 000	5 181,46	19/11/2020	ND	ND	25/10/2019	-	-	
		FCP ATLANTIQUE SECURITE	OMLT	5 000	5 632,92	19/11/2020	ND	ND	30/05/2015	-	-	
		FCP CAPITAL CROISSANCE	D	10 000	ND	02/11/2020	ND	03/11/2020	-	-	-	
BNI GESTION	BNI FINANCES	OBLIG SECURITE	OMLT	10 000	9 372,89	03/11/2020	ND	ND	06/06/2014	-	-	
		FCP DYNAMIC SAVINGS	D	10 000	ND	02/11/2020	ND	03/11/2020	-	-		
		FCP Emergence	D	5 000	6 636,35	23/11/2020	ND	ND	Feb.2010	-	-	
BOA ASSET MANAGEMENT	BOA CAPITAL SECURITIES	FCP Tresor Monea	OCT	25 000 000	33 492 111,32	23/11/2020	ND	ND	Dec. 2013	-	-	
		FCP "BRM DYNAMIQUE"	D	10 000	12 923,13	08/09/2014	ND	ND	12/03/2009	-	-	
BRM ASSET MANAGEMENT	BRM	FCP "BRM OBLIGATAIRE"	D	10 000	12 057,50	17/10/2014	ND	ND	12/03/2009	-	-	
		FCP ACTIONS PHARMACIE	A	1000	908,80	08/12/2020	908,75	09/12/2020	25/07/14	-9,12%	0,00%	
CGF GESTION	CGF BOURSE	FCP AL BARAKA	A	1000	1 076,79	08/12/2020	1 076,84	09/12/2020	01/03/17	7,68%	0,00%	
		FCP AL BARAKA 2	D	1000	1 091,04	08/12/2020	1 091,10	09/12/2020	25/01/18	9,11%	0,01%	
		FCP ASSUR SENEGAL	D	1000000	1 140 671,88	08/12/2020	1 141 583,46	09/12/2020	06/07/14	14,16%	0,08%	
		FCP PLACEMENT AVANTAGE	D	1000	1 455,62	08/12/2020	1 454,64	09/12/2020	29/03/13	45,46%	-0,07%	
		FCP PLACEMENT CROISSANCE	A	1000	1 081,82	08/12/2020	1 080,13	09/12/2020	29/03/13	8,01%	-0,16%	
		FCP POSTEFINANCES HORIZON	D	1000	1 575,22	08/12/2020	1 573,47	09/12/2020	27/06/09	57,35%	-0,11%	
		FCP PLACEMENT QUIETUDE	b	1000	1 424,11	08/12/2020	1 424,93	09/12/2020	29/03/13	42,49%	0,06%	
		FCP LIQUIDITE-OPTIMUM	OMLT	10000	11 177,25	08/12/2020	11 178,90	09/12/2020	01/10/17	11,79%	0,015%	
		FCP BNDE VALEURS	A	1000	1 102,44	08/12/2020	1 100,73	09/12/2020	02/09/16	10,07%	-0,155%	
		FCP CORIS ACTIONS	A	5 000	4 399,84	08/12/2020	4 392,79	09/12/2020	11/11/2014	-12,14%	-0,16%	
CORIS ASSET MANAGEMENT	CORIS BOURSE	FCP ASSURANCES	OCT	5 000	5 114,36	08/12/2020	5 114,92	09/12/2020	22/11/2019	2,30%	0,01%	
		FCP CORIS PERFORMANCE	D	5 000	5 144,41	08/12/2020	5 141,02	09/12/2020	11/11/2014	2,82%	-0,07%	
		FCP-1 OPTI PLACEMENT	A	5 000	12 169,47	10/10/2018	ND	ND	01/02/2002	-	-	
OAM S.A	SGI TOGO	FCP-2 OPTI REVENU	OMLT	5 000	6 821,57	10/10/2018	ND	ND	01/02/2002	-	-	
		FCP-3 OPTI CAPITAL	D	5 000	16 615,03	10/10/2018	ND	ND	24/01/2003	-	-	
		FCP SOGAVERNIR	D	500	1 038,00	08/12/2020	1 035,00	09/12/2020	01/10/2002	107,00%	-0,29%	
SOGESPAR	SOGEBOURSE	FCP SOGEDEFI	D	4 888	2 885,00	08/12/2020	2 889,00	09/12/2020	23/12/2014	-40,90%	0,14%	
		FCP SOGEDYNAMIQUE	A	4 888	2 613,00	08/12/2020	2 622,00	09/12/2020	23/12/2014	-46,36%	0,34%	
		FCP SOGEPRIVILLEGE	D	4 888	3 405,00	08/12/2020	3 410,00	09/12/2020	23/12/2014	-30,24%	0,15%	
		FCP SOGSECURITE	OMLT	4 888	5 104,00	08/12/2020	5 089,00	09/12/2020	23/12/2014	4,11%	-0,29%	
		FCP SOGEVALOR	A	1000	2 425,00	08/12/2020	2 422,00	09/12/2020	04/06/2002	142,20%	-0,12%	
		FCP SOAGA EPARGNE ACTIVE	D	10 000	8 287,26	08/12/2020	8 257,74	09/12/2020	28/10/2016	-17,42%	-0,36%	
		SICAV Abdou DIOUF	D	10 000 000	14 058 272,40	08/12/2020	14 027 670,88	09/12/2020	01/12/2003	40,28%	-0,22%	
SOAGA-SA	SGI-BOA CAPITAL SECURITIES	FCP SOAGA EPARGNE ACTIONS	A	5 000	5 487,68	08/12/2020	5 468,75	09/12/2020	11/03/2020	9,37%	-0,35%	
		FCP SOAGA EPARGNE SERENITE	OMLT	10 000	12 610,49	08/12/2020	12 612,11	09/12/2020	28/10/2016	26,12%	0,01%	
		FCP SAPHIR DYNAMIQUE	D	5 000	5 009,51	08/12/2020	4 998,94	09/12/2020	28/08/2017	-0,02%	-0,21%	
SAPHIR ASSET MANAGEMENT	SGI BENIN	FCP SAPHIR QUIETUDE	OMLT	5 000	5 868,58	08/12/2020	5 869,41	09/12/2020	28/08/2017	17,39%	0,01%	
SGO MALI FINANCES	SGI MALI SA	FCP NYESIGUI	D	10 000	9 183,23	20/11/2020	ND	ND	01/07/2018	-	-	
HEBDOMADAIRES												
BNI GESTION	BNI FINANCES	FCP INITIATIVES SOLIDARITE	D	5 000	2 294,36	02/10/2020	2 485,28	30.10.2020	22/05/2013	-50,29%	8,32%	
		FCPE SODEFOR	D	2 500	3 319,20	02/10/2020	3 568,29	30.10.2020	18/12/2009	42,73%	7,50%	
PhoenixAfrica Asset Management	Phoenix Capital Management	FCP PAM ACTIONS	A	10 000	6 430,06	15/10/2020	6 618,01	22/10/2020	13/12/2017	-33,82%	2,92%	
		FCP PAM DIVERSIFIE EQUILIBRE	D	10 000	8 684,53	15/10/2020	8 820,99	22/10/2020	13/12/2017	-11,79%	1,57%	
		FCP PAM DIVERSIFIE OBLIGATIONS	D	10 000	11 634,57	15/10/2020	11 645,70	22/10/2020	13/12/2017	16,46%	0,10%	
BOA ASSET MANAGEMENT	BOA CAPITAL SECURITIES	FCP Global Investors	D	25 000	21 970,18	13/11/2020	22 185,56	20/11/2020	Dec. 2012	-11,26%	0,98%	
		FCP Boa Obligations	OMLT	10 000	11 439,64	13/11/2020	11 447,54	20/11/2020	Mars. 2017	14,48%	0,07%	
		FCP Boa Actions	A	10 000	7 428,17	13/11/2020	7 540,15	20/11/2020	Juil. 2017	-24,60%	1,51%	
		FCP Boa Rendement	OMLT	25 000 000	30 225 664,18	13/11/2020	30 250 033,71	20/11/2020	Dec. 2017	21,00%	0,08%	
BRM ASSET MANAGEMENT	IMPAXIS	FCP "SDE"	D	1 000	2 083,36	05/09/2014	ND	ND	14/03/2011	-	-	
		CGF BOURSE	D	1 000	5 485,67	26/11/2020	5 504,35	03/12/2020	19/02/2004	450,44%	0,34%	
		IMPAXIS SECURITIES	D	1 000	1 508,20	25/11/2020	1 522,07	02/12/2020	16/02/2014	50,82%	0,92%	
		CGF BOURSE	D	1 000	1 364,45	01/12/2020	1 367,54	08/12/2020	25/02/2014	36,75%	0,23%	
		CGF BOURSE	FCP EXPAT	OMLT	1 000	1 068,83	02/12/2020	1 069,80	09/12/2020	20/03/2019	6,98%	0,09%
		CGF BOURSE	FCP CAPITAL RETRAITE	D	1 000	1 069,18	01/12/2020	1 069,81	08/12/2020	20/03/2019	6,98%	0,06%
		CGF BOURSE	FCP RENTE PERPETUELLE	D	1 000	1 043,64	01/12/2020	1 044,34	08/12/2020	01/01/2019	4,43%	0,07%
		CGF BOURSE	FCP WALO	A	1 000	1 075,01	30/11/2020	1 075,72	07/12/2020	26/03/2019	7,57%	0,07%
		CGF BOURSE	FCP DJOLOF	OMLT	1 000	1 075,62	30/11/2020	1 076,35	07/12/2020	26/03/2019	7,63%	0,07%
		CGF BOURSE	FCP DIASPORA	D	1 000	1 147,36	30/11/2020	1 149,50	07/12/2020	19/03/2019	7,35%	0,05%
EDC Asset Management	EDC Investment Corporati	FCP IFC BOAD	OMLT	100 000	114 497,37	27/11/2020	114 625,11	04/12/2020	01/01/2018	14,63%	0,11%	
		FCPE DP WORLD DAKAR	D	1 000	1 147,36	30/11/2020	1 149,50	07/12/2020	04/10/2016	14,95%	0,19%	
		FCP ECOBANK UEMOA DIVERSIFIE	D	5 000	6 227,00	11/11/2020	6 215,00	18/11/2020	19/09/2007	24,30%	-0,19%	
		FCP ECOBANK UEMOA OBLIGATAIRE	OMLT	20 000	21 182 475,00	11/11/2020	21 170 436,00	18/11/2020	01/01/2018	46,23%	-0,06%	
BRIDGE ASSET MANAGEMENT	BRIDGE SECURITIES	FCP ECOBANK UEMOA RENDEMENT	OMLT	1 000 000	1 398 597,00	11/11/2020	1 396 965,00	18/11/2020	10/10/2007	39,70%	-0,12%	
		FCP ECOBANK ACTIONS UEMOA	A	5 000	2 461,00	11/11/2020	2 451,00	18/11/2020	20/04/2016	-50,98%	-0,41%	
		FCP BRIDGE CONFORT	OMLT	5 000	5 234,00	31/10/2020	5 238,00	06/11/2020	01/10/2019	4,76%	0,08%	
BRIDGE ASSET MANAGEMENT	BRIDGE SECURITIES	FCP BRIDGE PROSPERITE	D	5 000	4 575,00	31/10/2020	4 591,00	06/11/2020	13/03/2018	-8,18%	0,35%	
BRIDGE ASSET MANAGEMENT	BRIDGE SECURITIES	FCP BRIDGE INSTITUTIONNEL	D	25 000 000	23 387 861,00	31/10/2020	23 380 173,00	06/11/2020	02/11/2017	-6,48%	-0,03%	
SGO MALI FINANCES	SGI MALI SA	FCPE ORANGE MALI	D	10 000	24 151,28	11/11/2020	24 161,07	18/11/2020	03/09/2012	141,61%	0,04%	
		FCP TOUNKARANKE	OMLT	100 000	102 918,89	11/11/2020	102 964,99	18/11/2020	01/07/2018	2,965%	0,045%	
ATTJARI ASSET MANAGEMENT	SGI AFRICAINE DE BOURSE	ATTJARI OBLIG	OMLT	10000	12466,51	13/11/2020	12494,1	13/11/2020	13/07/2012	24,94%	0,22%	
		ATTJARI LIQUIDITE	OCT	10000	12069,29	13/11/2020	12077,76	13/11/2020	30/08/2013	20,78%	0,07%	
		ATTJARI HORIZON	OMLT	10000	12806,25	13/11/2020	12834,01	13/11/2020	30/08/2013	28,34%	0,22%	
		ATTJARI ACTIONS	A	10000	7975,11	13/11/2020	7998,02	13/11/2020	21/05/2015	-20,02%	0,29%	
		ATTJARI DIVERSIFIE	D	10000	11475,58	13/11/2020	11486,27	13/11/2020	21/05/2015	14,86%	0,09%	
		ATTJARI INVEST	OMLT	10000	12589,76	13						