

<b>BRVM 10</b>	<b>117,51</b>
Variation Jour	↓ -0,13 %
Variation annuelle	↓ -21,19 %



# BULLETIN OFFICIEL DE LA COTE

N° 240

lundi 14 décembre 2020

Site : www.brvm.org

<b>BRVM Composite</b>	<b>132,71</b>
Variation Jour	↓ -0,04 %
Variation annuelle	↓ -16,66 %

Evolution des indices

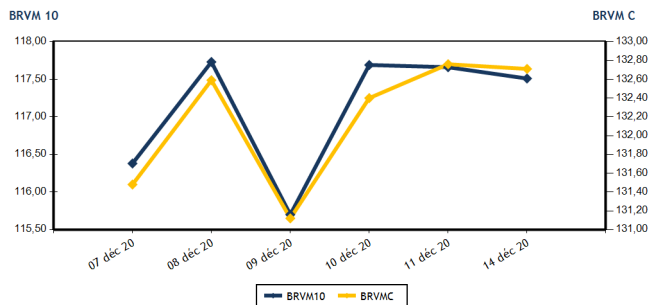

Volumes et valeurs transigés

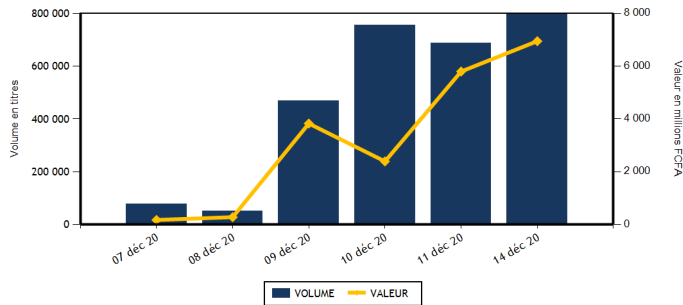

Actions	Niveau	Evol. Jour
Capitalisation boursière (FCFA)(Actions & Droits)	3 987 295 630 841	-0,04 %
Volume échangé (Actions & Droits)	284 458	123,88 %
Valeur transigée (FCFA) (Actions & Droits)	1 818 979 550	835,05 %
Nombre de titres transigés	32	-13,51 %
Nombre de titres en hausse	11	-38,89 %
Nombre de titres en baisse	10	233,33 %
Nombre de titres inchangés	11	-31,25 %

Obligations	Niveau	Evol. Jour
Capitalisation boursière (FCFA)	5 701 842 113 525	0,08 %
Volume échangé	512 648	-8,46 %
Valeur transigée (FCFA)	5 125 031 550	-8,48 %
Nombre de titres transigés	5	-37,50 %
Nombre de titres en hausse	4	100,00 %
Nombre de titres en baisse	1	0,00 %
Nombre de titres inchangés	0	-100,00 %

**PLUS FORTES HAUSSES**

Titres	Cours	Evol. Jour	Evol. annuelle
BOLLORE (SDSC)	1 330	6,40 %	-11,33 %
SODE CI (SDCC)	2 850	5,56 %	1,79 %
SOGB CI (SOGC)	2 445	4,04 %	-5,23 %
NEI-CEDA CI (NEIC)	185	2,78 %	32,14 %
BANK OF AFRICA ML (BOAM)	1 180	2,61 %	2,61 %

**PLUS FORTES BAISES**

Titres	Cours	Evol. Jour	Evol. annuelle
SICOR CI (SICC)	1 425	-6,25 %	-47,99 %
UNIWAX CI (UNXC)	1 000	-4,76 %	-42,03 %
NSIA BANQUE COTE D'IVOIRE (NSBC)	5 300	-3,64 %	-18,08 %
SICABLE CI (CABC)	1 000	-2,44 %	58,73 %
SUCRIVOIRE (SCRC)	550	-1,79 %	-9,09 %

**INDICES SECTORIELS**

Base = 100 au 14 juin 1999	Nombre de sociétés	Valeur	Evol. Jour	Evol. annuelle	Volume	Valeur	PER moyen
BRVM - INDUSTRIE	12	35,35	-0,56 %	-6,13 %	2 106	1 290 175	65,19
BRVM - SERVICES PUBLICS	4	356,44	-0,25 %	-28,05 %	150 458	1 627 565 515	8,14
BRVM - FINANCES	15	56,69	-0,26 %	-7,05 %	25 822	63 171 155	6,08
BRVM - TRANSPORT	2	326,19	6,22 %	-11,06 %	11 603	14 778 480	5,73
BRVM - AGRICULTURE	5	82,75	1,51 %	-3,64 %	3 286	6 523 320	7,49
BRVM - DISTRIBUTION	7	203,17	0,70 %	-19,78 %	91 183	105 650 905	12,48
BRVM - AUTRES SECTEURS	1	345,49	0,00 %	14,29 %	0	0	4,35
BRVM - PETITES CAPITALISATIONS	-	-	-	-	-	-	-

Indicateurs	1er et 2è Comp.	BRVM PC
PER moyen du marché	9,58	
Taux de rendement moyen du marché	9,46	
Taux de rentabilité moyen du marché	13,68	
Nombre de sociétés cotées	46	
Nombre de lignes obligataires	78	
Volume moyen annuel par séance	240 375,00	
Valeur moyenne annuelle par séance	741 687 906,61	

Indicateurs	1er et 2è Comp.	BRVM PC
Ratio moyen de liquidité	17,64	
Ratio moyen de satisfaction	81,21	
Ratio moyen de tendance	460,39	
Ratio moyen de couverture	21,72	
Taux de rotation moyen du marché	0,03	
Prime de risque du marché	-1,08	
Nombre de SGI participantes	24	

**Définitions**

Volume moyen annuel par séance = Valeur annuel échangé / nombre de séances  
 Valeur moyenne annuelle par séance = Valeur annuelle échangée / nombre de séances  
 Ratio moyen de liquidité = Moyenne des ratios de liquidité (Titres échangés / Volume des ordres de vente)  
 Ratio moyen de satisfaction = Moyenne des ratios de satisfaction (Titres échangés / Volume des ordres d'achat)  
 Ratio moyen de tendance = Moyenne des ratios de tendance (Volume des ordres d'achat / Volume des ordres de vente)  
 Ratio moyen de couverture = Moyenne des ratios de couverture (Volume des ordres de vente / Volume des ordres d'achat)

Taux moyen de rotation = moyenne des taux de rotation des actions cotées (volume transigé / capi flottante)  
 PER moyen du marché = moyenne des PER des actions cotées ayant un PER positif  
 Taux de rendement moyen = moyenne des taux de rendement des actions cotées ayant distribué un dividende  
 Taux de rentabilité moyen = moyenne des taux de rentabilité des actions cotées  
 Prime de risque du marché = (1 / le PER moyen du marché) - le taux de référence actuel des emprunts d'Etat



BRVM - BOURSE REGIONALE DES VALEURS MOBILIERES  
 BRVM - Société Anonyme au capital de 3.062.040.000 CFA - RC : CI - ABJ - 1997 - B - 208435 - CC : 9819725 - E  
 Siège Social : Abidjan - CÔTE D'IVOIRE. Adresse : 18, Rue Joseph ANOMA (Rue des Banques) - Abidjan  
 Tél : +225 20 32 66 85 / 86, Fax : +225 20 32 66 84, Mail : brvm@brvm.org, Site Web : www.brvm.org

MARCHE DES ACTIONS

Symbole	Titre	Cours Précédent	Cours du jour		Variation jour	Séance de cotation		Cours Référence	Variation de l'année précédente	Dernier dividende payé		Rdt. Net	PER
			Ouv.	Clôt.		Volume	Valeur			Montant net	Date		
<b>SECTEUR - INDUSTRIE</b>		<b>35,35</b>	<b>points</b>		<b>↓</b>	<b>-0,56 %</b>							
CABC	SICABLE CI	1 025	1 000	1 000	-2,44 %	243	243 000	1 000	58,73 %	75,00	29-juil.-20	7,50 %	9,28
FTSC	FILTISAC CI	1 465	1 450	1 450	-1,02 %	115	166 750	1 450	-15,94 %	125,00	6-août-20	8,62 %	11,02
NEIC	NEI-CEDA CI	180	180	185	2,78 %	1 035	189 445	185	32,14 %	9,00	28-juin-01		4,02
NTLC	NESTLE CI	320	NC	NC	0,00 %			320	-18,99 %	31,50	12-août-11		
SEMC	CROWN SIEM CI	190	NC	NC	0,00 %			190	46,15 %	16,92	29-sept.-17		6,93
SIVC	AIR LIQUIDE CI	190	NC	NC	0,00 %			190	2,70 %	63,00	29-sept.-17		
SLBC	SOLIBRA CI	50 000	NC	NC	0,00 %			50 000	11,11 %	1 368,00	6-juin-19	2,74 %	63,07
SMBC	SMB CI	3 090	NC	NC	0,00 %			3 090	23,60 %	450,00	30-août-19	14,56 %	418,90
STBC	SITAB CI	470	475	475	1,06 %	50	23 750	475	-21,49 %	206,20	19-juin-17		1,61
TTRC	TRITURAF CI-Ste en Liquidation	490	SP	SP	0,00 %			490	0,00 %	1 440,00	19-juil.-02		
UNLC	UNILEVER CI	4 165	NC	NC	0,00 %			4 165	-12,77 %	1 233,00	9-juil.-12		
UNXC	UNIWAX CI	1 050	1 045	1 000	-4,76 %	663	667 230	1 000	-42,03 %	181,80	11-juil.-19	18,18 %	6,71
<b>TOTAL</b>						<b>2 106</b>	<b>1 290 175</b>						<b>65,19</b>
<b>SECTEUR - SERVICES PUBLICS</b>		<b>356,44</b>	<b>points</b>		<b>↓</b>	<b>-0,25 %</b>							
CIEC	CIE CI	1 370	1 370	1 370	0,00 %	140	191 800	1 370	-14,38 %	104,98	5-août-20	7,66 %	11,74
ONTBF	ONATEL BF	2 800	2 795	2 800	0,00 %	9 937	27 819 520	2 800	3,51 %	387,17	10-juin-20	13,83 %	6,33
SDCC	SODE CI	2 700	2 700	2 850	5,56 %	913	2 532 825	2 850	1,79 %	292,50	25-sept.-20	10,26 %	8,69
SNTS	SONATEL SN	11 500	11 500	11 450	-0,43 %	139 468	1 597 021 370	11 450	-32,63 %	1 225,00	20-mai-20	10,70 %	5,82
<b>TOTAL</b>						<b>150 458</b>	<b>1 627 565 515</b>						<b>8,14</b>
<b>SECTEUR - FINANCES</b>		<b>56,69</b>	<b>points</b>		<b>↓</b>	<b>-0,26 %</b>							
BICC	BICI CI	6 680	NC	NC	0,00 %			6 680	-1,76 %	182,90	17-juil.-19	2,74 %	
BOAB	BANK OF AFRICA BN	3 690	3 665	3 690	0,00 %	1 509	5 567 485	3 690	2,22 %	436,00	15-mai-20	11,82 %	4,99
BOABF	BANK OF AFRICA BF	3 400	3 350	3 350	-1,47 %	356	1 192 600	3 350	-11,61 %	370,00	4-mai-20	11,04 %	3,98
BOAC	BANK OF AFRICA CI	3 300	3 300	3 300	0,00 %	9 859	32 438 700	3 300	-17,40 %	315,00	15-juin-20	9,55 %	4,59
BOAM	BANK OF AFRICA ML	1 150	1 150	1 180	2,61 %	406	466 930	1 180	2,61 %	271,00	15-mai-19	22,97 %	
BOAN	BANK OF AFRICA NG	3 250	3 300	3 300	1,54 %	2 000	6 600 000	3 300	-2,51 %	429,66	20-mai-20	13,02 %	5,05
BOAS	BANK OF AFRICA SENEGAL	1 320	1 320	1 320	0,00 %	2 725	3 597 000	1 320	-14,56 %	161,00	19-juin-20	12,20 %	3,48
CBIBF	CORIS BANK INTERNATIONAL	7 700	NC	NC	0,00 %			7 700	-3,75 %	420,00	8-juil.-20	5,45 %	8,90
ECOC	ECOBANK COTE D'IVOIRE	3 390	3 390	3 390	0,00 %	4	13 560	3 390	-15,04 %	353,00	20-juil.-20	10,41 %	7,36
ETIT	ECOBANK TRANS. INCORP. TG	13	13	13	0,00 %	6 310	82 030	13	-7,14 %	1,21	28-avr.-17		1,46
NSBC	NSIA BANQUE COTE D'IVOIRE	5 500	5 090	5 300	-3,64 %	1 902	10 067 310	5 300	-18,08 %	77,69	27-juil.-20	1,47 %	9,02
ORGT	ORAGROUP TOGO	3 815	NC	NC	0,00 %			3 815	-8,07 %	59,52	17-juil.-20	1,56 %	14,45
SAFC	SAFCA CI	275	NC	NC	0,00 %			275	-17,91 %	23,04	29-juil.-11		
SGBC	SOCIETE GENERALE COTE D'IVOIRE	8 000	8 000	8 000	0,00 %	221	1 751 340	8 000	3,90 %	273,00	29-juil.-20	3,41 %	4,95
SIBC	SOCIETE IVOIRIENNE DE BANQUE	2 650	2 600	2 645	-0,19 %	530	1 394 200	2 645	-6,21 %	270,00	19-juin-20	10,21 %	4,71
<b>TOTAL</b>						<b>25 822</b>	<b>63 171 155</b>						<b>6,08</b>
<b>SECTEUR - TRANSPORT</b>		<b>326,19</b>	<b>points</b>		<b>↑</b>	<b>6,22 %</b>							
SDSC	BOLLORE	1 250	1 270	1 330	6,40 %	11 603	14 778 480	1 330	-11,33 %	184,00	6-juin-19	13,83 %	5,73
SVOC	MOVIS CI	2 395	SP	SP	0,00 %			2 395	0,00 %	270,00	5-juil.-99		

TOTAL

11 603

14 778 480

5,73

**MARCHE DES ACTIONS**

Symbole	Titre	Cours Précédent	Cours du jour		Variation jour	Séance de cotation		Cours Référence	Variation de l'année précédente	Dernier dividende payé		Rdt. Net	PER
			Ouv.	Clôt.		Volume	Valeur			Montant net	Date		
<b>SECTEUR - AGRICULTURE</b>		<b>82,75</b>	<b>points</b>		<b>↑</b>	<b>1,51 %</b>							
PALC	PALM CI	1 800	1 800	1 805	0,28 %	205	369 500	1 805	-0,82 %	253,47	24-sept.-18		
SCRC	SUCRIVOIRE	560	550	550	-1,79 %	20	11 000	550	-9,09 %	72,00	28-sept.-18		
SICC	SICOR CI	1 520	1 425	1 425	-6,25 %	22	31 350	1 425	-47,99 %	1 919,00	25-sept.-00	0,86	
SOGC	SOGB CI	2 350	2 200	2 445	4,04 %	2 015	4 759 790	2 445	-5,23 %	126,00	15-juil.-20	5,15 %	11,68
SPHC	SAPH CI	1 320	1 320	1 320	0,00 %	1 024	1 351 680	1 320	0,76 %	78,00	27-sept.-18		9,91
<b>TOTAL</b>						<b>3 286</b>	<b>6 523 320</b>						<b>7,49</b>
<b>SECTEUR - DISTRIBUTION</b>		<b>203,17</b>	<b>points</b>		<b>↑</b>	<b>0,70 %</b>							
ABJC	SERVAIR ABIDJAN CI	995	925	1 000	0,50 %	14 987	14 933 445	1 000	-20,00 %	164,96	30-sept.-19	16,50 %	7,12
BNBC	BERNABE CI	635	635	625	-1,57 %	1 047	654 845	625	-10,71 %	45,00	19-juil.-19	7,20 %	31,60
CFAC	CFAO MOTORS CI	385	360	385	0,00 %	9	3 390	385	-11,49 %	26,07	25-août-20	6,77 %	13,29
PRSC	TRACTAFRIC MOTORS CI	2 195	NC	NC	0,00 %			2 195	-18,55 %	159,30	1-sept.-20	7,26 %	12,44
SHEC	VIVO ENERGY CI	620	630	630	1,61 %	272	171 360	630	-21,25 %	63,90	26-nov.-20	10,14 %	7,26
TTLC	TOTAL CI	1 180	1 190	1 200	1,69 %	74 268	89 006 365	1 200	-29,41 %	113,51	25-sept.-20	9,46 %	7,39
TTLS	TOTAL SN	1 480	1 455	1 480	0,00 %	600	881 500	1 480	-12,94 %	105,30	29-juil.-19	7,11 %	8,27
<b>TOTAL</b>						<b>91 183</b>	<b>105 650 905</b>						<b>12,48</b>
<b>AUTRES SECTEURS</b>		<b>345,49</b>	<b>points</b>		<b>→</b>	<b>0,00 %</b>							
STAC	SETAO CI	280	NC	NC	0,00 %			280	14,29 %				4,35
<b>TOTAL</b>						<b>0</b>	<b>0</b>						<b>4,35</b>
<b>TOTAL - Marché des actions</b>						<b>284 458</b>	<b>1 818 979 550</b>						

**MARCHE DES DROITS**

Symbole	Titre	Cours Précédent	Cours du jour		Variation jour	Séance de cotation		Cours Référence	Variation depuis l'origine	Parité	Periode de négociation	
			Ouv.	Clôt.		Volume	Valeur				Début	fin
<b>TOTAL</b>												
<b>TOTAL - Marché des droits</b>												

**TROISIEME COMPARTIMENT - BRVM PETITES CAPITALISATIONS**

Symbole	Titre	Cours Précédent	Cours du jour		Variation jour	Séance de cotation		Cours Référence	Variation depuis l'origine
			Ouv.	Clôt.		Volume	Valeur		
<b>TOTAL</b>									
<b>TOTAL - 3ème Compartiment - BRVM PC</b>									

**Légende:**  
 (#) Fractionnement du titre - Valeur théorique  
 Cours du jour: Ouv.: Ouverture Clôt.: Clôture Moy.: Moyen  
 Mentions : NC: Non Coté Ex-c: Ex-coupon Ex-d: Ex-droit SP: Suspendu Val-T: Valeur Théorique  
 PER = Cours / BNPA selon les données disponibles Rdt. Net: Rendement net (DNPA / Cours)  
 Comp.: 1 - Premier Compartiment 2 - Second Compartiment 3 - Compartiment de croissance  
 Ratio de liquidité = Titres échangés / Volume des ordres de vente  
 : Progression de l'indice sectoriel : Stabilité de l'indice sectoriel : Recul de l'indice sectorie

MARCHE DES OBLIGATIONS

Symbole	Titre	Valeur nominale	Cours Précédent	Cours du jour	Cours Référence	Séance de cotation		Coupon couru	Coupon d'intérêt		Type Amort	
						Volume	Valeur	Période	Montant net	Eché.		
<b>OBLIGATIONS D'ETAT</b>												
EOM.01	ETAT DU MALI 6.20% 2016-2023	4 999	4 974	NC	4 974.01			174,07	A	309,94	23-mai-21	ACD
EOM.02	Etat du Mali 6.50% 2017-2024	8 000	7 999	NC	7 999.20			339,07	A	520,00	20-avr.-21	AC
EOM.03	ETAT DU MALI 6,50 % 2018-2025	10 000	9 989	NC	9 989			124,66	A	650,00	5-oct.-21	AC
EOM.04	ETAT DU MALI 6,50% 2019-2027	10 000	9 800	NC	9 800			276,03	A	650,00	12-juil.-21	AC
EOM.05	ETAT DU MALI 6,50% 2020-2028	10 000	10 000	NC	10 000			466,58	A	650,00	27-mars-21	ACD
EOS.05	ETAT SENEGAL 6.50% 2013-2023	10 000	10 000	NC	10 000			243,75	S	325,00	29-janv.-21	ACD
EOS.06	ETAT SENEGAL 6.50% 2014-2021	2 000	2 000	NC	2 000			6,10	S	65,00	27-mai-21	ACD
EOS.07	ETAT SENEGAL 6.30% 2015-2025	10 000	10 300	NC	10 300			32,79	S	312,41	25-mai-21	ACD
TPBF.010	TPBF 6,50% 2020 - 2028	10 000	10 000	NC	10 000			152,62	S	325,00	20-mars-21	ACD
TPBF.011	TPBF 6,50 % 2020-2028	10 000	10 000	10 085	10 085	9 600	96 816 000	279,08	S	325,00	9-janv.-21	ACD
TPBF.04	TPBF 6.50% 2017-2027	10 000	9 999	9 900	9 900	133	1 316 700	242,19	S	327,67	31-janv.-21	ACD
TPBF.05	TPBF 6,50% 2017-2024	10 000	10 300	NC	10 300			298,36	S	325,00	29-déc.-20	ACD
TPBF.06	TPBF 6.50% 2018-2025	10 000	10 300	NC	10 300			15,98	S	323,22	5-juin-21	ACD
TPBF.07	TPBF 6,50% 2018- 2025	10 000	10 300	NC	10 300			52,07	S	325,00	15-mai-21	AC
TPBF.08	TPBF 6,50% 2019-2027	10 000	9 900	NC	9 900			67,67	S	322,33	6-mai-21	ACD
TPBF.09	TPBF 6,50% 2019 - 2027	10 000	10 300	NC	10 300			119,64	S	325,00	8-avr.-21	ACD
TPBJ.01	TPBJ 6.50% 2017-2027	10 000	10 300	NC	10 300			446,99	A	650,00	7-avr.-21	ACD
TPBJ.02	TPBJ 6.50% 2018-2025	10 000	10 300	NC	10 300			26,93	S	325,00	29-mai-21	ACD
TPBJ.03	TPBJ 6,50% 2020-2028	10 000	10 000	NC	10 000			197,67	A	650,00	25-août-21	AC
TPCI.016	TPCI 6.55% 2014-2022	10 000	10 000	NC	10 000			373,26	A	655,00	20-mai-21	ACD
TPCI.017	TPCI 3% 2014-2024	10 000	10 000	NC	10 000			145,90	S	150,00	19-déc.-20	ACD
TPCI.018	TPCI 5.85% 2014-2021	10 000	9 800	9 995	9 995	500 000	4 997 500 000	284,51	S	292,50	19-déc.-20	ACD
TPCI.019	TPCI 5.99% 2015-2025	10 000	10 000	NC	10 000			351,19	A	599,00	14-mai-21	ACD
TPCI.020	TPCI 5.85% 2015-2022	10 000	10 000	NC	10 000			112,50	S	292,50	5-avr.-21	ACD
TPCI.021	TPCI 6% 2016-2028	10 000	10 000	NC	10 000			410,96	A	600,00	8-avr.-21	ACD
TPCI.022	TPCI 5.90% 2016 - 2026	10 000	10 000	NC	10 000			294,19	A	590,00	15-juin-21	ACD
TPCI.023	TPCI 5.90% 2016-2026	10 000	9 800	NC	9 800			43,64	A	590,00	17-nov.-21	ACD
TPCI.024	TPCI 6.25% 2017-2029	10 000	10 300	NC	10 300			128,78	S	312,50	31-mars-21	ACD
TPCI.025	TPCI 5,95% 2017-2024 A	10 000	10 000	NC	10 000			83,37	S	297,50	24-avr.-21	ACD
TPCI.026	TPCI 5,95% 2017-2024 B	10 000	10 000	NC	10 000			55,88	S	297,50	10-mai-21	ACD
TPCI.027	TPCI 6% 2017-2025	10 000	10 000	NC	10 000			275,41	S	300,00	29-déc.-20	ACD
TPCI.028	TPCI 6% 2018 - 2026	10 000	10 300	NC	10 300			220,27	A	600,00	2-août-21	ACD
TPCI.029	TPCI 6% 2018-2026	10 000	10 000	NC	10 000			92,05	A	600,00	19-oct.-21	ACD
TPCI.030	TPCI 5,95% 2018-2025	10 000	10 000	NC	10 000			1,63	S	296,68	13-juin-21	ACD
TPCI.031	TPCI 5,75% 2019 - 2026	10 000	10 000	NC	10 000			278,84	A	575,00	20-juin-21	ACD
TPCI.032	TPCI 2,23% 2019-2026	10 000		NC				0,00	A	0,00	20-juin-21	ACD
TPCI.033	TPCI 5.75% 2019-2026	10 000	10 000	NC	10 000			423,77	A	575,00	20-mars-21	ACD
TPCI.034	TPCI 6% 2019-2029	10 000	10 000	NC	10 000			442,19	A	600,00	20-mars-21	ACD
TPCI.035	TPCI 5,75% 2019 -2026	10 000	10 000	NC	10 000			245,75	A	575,00	11-juil.-21	ACD
TPCI.036	TPCI 5,75% 2019- 2026	10 000	10 000	NC	10 000			181,16	A	575,00	21-août-21	ACD
TPCI.037	TPCI 5,80% 2019-2026	10 000	10 000	NC	10 000			15,89	A	580,00	4-déc.-21	ACD
TPCI.038	TPCI 5,75% 2019-2026	10 000	10 000	NC	10 000			15,75	A	575,00	4-déc.-21	ACD
TPCI.039	TPCI 5,75% 2019 - 2026	10 000	10 300	NC	10 300			91,37	A	575,00	17-oct.-21	ACD
TPCI.040	TPCI 5,75% 2019-2026	10 000	10 000	NC	10 000			532,58	A	575,00	10-janv.-21	ACD
TPCI.041	TPCI 5,80% 2020-2027	10 000	10 300	NC	10 300			459,56	A	580,00	28-févr.-21	ACD
TPCI.042	TPCI 5,90% 2020-2030	10 000	10 300	NC	10 300			467,49	A	590,00	28-févr.-21	ACD
TPCI.043	TPCI 5,90% 2020-2030	10 000	10 000	NC	10 000			379,86	A	590,00	23-avr.-21	ACD
TPCI.044	TPCI 5,80% 2020-2027	10 000	10 000	NC	10 000			373,42	A	580,00	23-avr.-21	ACD
TPCI.045	TPCI 5,80% 2020-2027	10 000	10 000	NC	10 000			287,62	A	580,00	16-juin-21	ACD
TPCI.046	TPCI 5,90% 2020-2030	10 000	10 000	NC	10 000			292,58	A	590,00	16-juin-21	ACD
TPCI.047	TPCI 5,80% 2020-2027	10 000	10 000	NC	10 000			287,62	A	580,00	16-juin-21	ACD
TPCI.048	TPCI 5,80% 2020- 2027	10 000	9 900	NC	9 900			219,29	A	580,00	29-juil.-21	ACD
TPCI.049	TPCI 5,90% 2020- 2030	10 000	10 000	10 085	10 085	2 910	29 347 350	223,07	A	590,00	29-juil.-21	ACD
TPNE.01	TRESOR PUBLIC DU NIGER 6,50% 2019-2026	10 000	10 300	NC	10 300			464,79	A	650,00	28-mars-21	ACD
TPNE.02	TRESOR PUBLIC DU NIGER 6,50% 2019 - 2026	10 000	10 300	NC	10 300			240,41	A	650,00	1-août-21	ACD
<b>TOTAL</b>						512 643 5 124 980 050						

lundi 14 décembre 2020

**OBLIGATIONS REGIONALES**

BIDC.O3	BIDC-EBID 6.50% 2014-2021	10 000	10 000	NC	10 000		138,26	S	325,00	28-mars-21	ACD
BIDC.O4	BIDC-EBID 6.10% 2017-2027	8 750	9 013	NC	9 012.50		264,68	A	533,75	16-juin-21	ACD
BIDC.O5	BIDC-EBID 6,40% 2019-2026	10 000	10 300	NC	10 300		269,57	S	320,00	12-janv.-21	ACD
BOAD.O12	BOAD 5.95% 2014-2021	10 000	9 800	NC	9 800		575,49	A	595,00	26-déc.-20	ACD
CRRH.O1	CRRH-UEMOA 6.10% 2012-2022	10 000	9 925	NC	9 925		203,89	S	305,00	13-févr.-21	AC
CRRH.O2	CRRH-UEMOA 6.10% 2012-2024	10 000	10 000	NC	10 000		248,64	S	305,00	17-janv.-21	AC
CRRH.O3	CRRH-UEMOA 6% 2013-2023	10 000	10 000	NC	10 000		80,77	S	300,00	26-avr.-21	AC
CRRH.O4	CRRH-UEMOA 6% 2014-2024	10 000	9 975	NC	9 975		273,77	S	300,00	30-déc.-20	AC
CRRH.O5	CRRH-UEMOA 5.85% 2015-2025	10 000	9 999	NC	9 999		261,25	S	294,90	4-janv.-21	AC
CRRH.O6	CRRH-UEMOA 5.85% 2016-2026	10 000	9 990	NC	9 990		260,71	S	292,50	3-janv.-21	ACD
CRRH.O7	CRRH-UEMOA 5.95% 2017-2029	7 500	7 463	NC	7 462.50		33,28	S	223,13	17-mai-21	AC
CRRH.O8	CRRH-UEMOA 5.95% 2018-2030	8 750	8 729	NC	8 729		250,36	S	260,31	21-déc.-20	AC
CRRH.O9	CRRH-UEMOA 6.05% 2018-2033	9 000	9 000	NC	9 000		261,84	S	272,25	21-déc.-20	AC
SHAF.O3	SHELTER AFRIQUE 6.6% 2014-2021	1 000	1 000	NC	1 000		19,53	S	33,27	28-févr.-21	ACD
<b>TOTAL</b>							<b>0</b>		<b>0</b>		

**OBLIGATIONS PRIVEES**

BHSN.O1	DIASPORA BONDS BHS 6,25% 2019-	10 000	9 890	NC	9 890		268,84	S	315,07	10-janv.-21	ACD
FNSBC.O1	FCTC NSIA BANQUE 7 % 2020-2025 (*)	10 000	9 999	NC	9 999		167,73	T	171,50	16-déc.-20	ACD
SIFC.O1	SIFCA 6.90% 2013-2021	10 000	10 000	NC	10 000		237,13	A	676,20	8-août-21	ACD
SNLC.O1	SENELEC 6,50% 2018-2025	9 000	9 270	NC	9 270		126,05	S	292,50	27-mars-21	AC
SNTS.O2	SONATEL 6,50% 2020-2027	10 000	10 000	NC	10 000		252,77	S	308,01	16-janv.-21	ACD
<b>TOTAL</b>							<b>0</b>		<b>0</b>		

**SUKUK ET TITRES ASSIMILES**

SUKCI.S1	SUKUK CI 5.75% 2015-2020	10 000	9 990	NC	9 990		269,93	S	292,29	28-déc.-20	AC
SUKCI.S2	SUKUK CI 5.75% 2016-2023	10 000	10 000	10 300	10 300	5	51 500	S	289,10	7-mars-21	ACD
SUKSN.S2	SUKUK SN 6% 2016-2026	10 000	10 300	NC	10 300		235,00	S	306,67	26-janv.-21	ACD
SUKTG.S1	SUKUK TG 6.5% 2016-2026	10 000	10 300	NC	10 300		244,46	S	377,99	17-févr.-21	ACD
<b>TOTAL</b>						<b>5</b>	<b>51 500</b>				
<b>TOTAL - Marché des obligations</b>						<b>512 648</b>	<b>5 125 031 550</b>				

Légende :  
 (##) (\*) Ex-Coupon couru (##)Cours de référence amorti / Coupon couru Ex-c (#)Ex-marge de profits  
 Cours du jour: Ouv.: Ouverture Clôt.: Clôture Moy.: Moyen  
 Type Amort: Type d'Amortissement IF: In Fine AC: Amortissement Constant AD: Amortissement Dégressif ACD: Amortissement Constant Différé  
 Période: Périodicité de paiement des coupons A: Annuelle S: Semestrielle T: Trimestrielle  
 Eché.: Échéance de paiement des intérêts  
 Mentions: NC: Non Coté Ex-c: Ex-coupon ou Ex-droit SP: Suspendu

## INFORMATIONS

### OPERATIONS EN COURS

Emetteur	Opération
TPCI	Première cotation - TPCI 5,80 % 2020-2027 et TPCI 5,90 % 2020-2030 Première cotation le 29 décembre 2020
TPCI	TPCI 5,90 % 2020-2030 Première cotation le 29 décembre 2020
TPCI	Première cotation - TPCI 5,80 % 2020-2027 et TPCI 5,90 % 2020-2030 Première cotation le 29 décembre 2020
TOTAL SENEGAL S.A.	Païement de dividendes de 105,3 FCFA net par action, le 22/12/2020
PAD	Première cotation - PAD 6,60 % 2020-2027 - Première cotation le 18 Décembre 2020
BOLLORE TRANSPORT & LOGISTICS	Païement de dividendes de 100 FCFA net par action, le 18/12/2020

### AVIS

Entité	N°	Nature	Objet
BRVM	209-2020	Païement Intérêts et remboursement	Païement des intérêts semestriels et remboursement partiel du capital - BIDC-EBID 6,40% 2019-2026
BRVM	210-2020	Première cotation	Première cotation - TPCI 5,90 % 2020-2030
BRVM	211-2020	Première cotation	Première cotation - TPCI 5,80 % 2020-2027 et TPCI 5,90 % 2020-2030
BRVM	212-2020	Première cotation	Première cotation - TPCI 5,80 % 2020-2027 et TPCI 5,90 % 2020-2030

### COMMUNIQUES

Emetteur	N°	Nature	Objet
ECOBANK CI	20201214-1	Communiqué de presse	Nomination du nouveau président du conseil d'administration - ECOBANK CI
PALM CI	20201214	Communiqué-Avis de Convocation	Avis de convocation à l'Assemblée Générale Ordinaire - PALM CI

**QUANTITES RESIDUELLES**

**MARCHE DES ACTIONS**

Symbole	Titre	Quantité résiduelle à l'achat	Cours Achat / Vente			Quantité résiduelle à la vente	Cours de Référence
ABJC	SERVAIR ABIDJAN CI	1 388	1,000	/	1,005	200	1 000
BICC	BICI CI			/	6,300	280	6 680
BNBC	BERNABE CI	280	600	/	635	791	625
BOAB	BANK OF AFRICA BN	495	3,670	/	3,690	1 099	3 690
BOABF	BANK OF AFRICA BF	2 296	3,350	/	3,400	255	3 350
BOAC	BANK OF AFRICA CI	788	3,210	/	3,300	445	3 300
BOAM	BANK OF AFRICA ML	1 237	1,150	/	1,180	4	1 180
BOAN	BANK OF AFRICA NG	138	3,250	/	3,300	1 668	3 300
BOAS	BANK OF AFRICA SENEGAL	134	1,315	/	1,320	2 836	1 320
CABC	SICABLE CI	4	1,025	/	1,050	40	1 000
CBIBF	CORIS BANK INTERNATIONAL	5 138	7,445	/	7,815	535	7 700
CFAC	CFAO MOTORS CI	1 102	360	/	385	262	385
CIEC	CIE CI	10	1,325	/	1,370	33 840	1 370
ECOC	ECOBANK COTE D'IVOIRE	20	3,200	/	3,390	1 661	3 390
ETIT	ECOBANK TRANS. INCORP. TG			/	Marché	756 429	13
FTSC	FILTISAC CI	204	1,390	/	1,450	16	1 450
NEIC	NEI-CEDA CI	594	180	/	185	1 600	185
NSBC	NSIA BANQUE COTE D'IVOIRE	34	5,095	/	5,300	2 107	5 300
NTLC	NESTLE CI	380	320	/			320
ONTBF	ONATEL BF	42	2,790	/	2,800	52 816	2 800
ORGT	ORAGROUP TOGO	167	3,555	/	3,795	26	3 815
PALC	PALM CI	10 000	1,820	/	1,890	40	1 805
PRSC	TRACTAFRIC MOTORS CI	24	2,050	/	2,195	20 959	2 195
SAFC	SAFCA CI			/	275	1 052	275
SCRC	SUCRIVOIRE			/	550	880	550
SDCC	SOE CI	1 000	2,705	/	2,850	1 539	2 850
SDSC	BOLLORE	250	1,270	/	1,330	1 995	1 330
SEMC	CROWN SIEM CI			/	190	12 164	190
SGBC	SOCIETE GENERALE COTE D'IVOIRE	81	7,510	/	8,000	1 573	8 000
SHEC	VIVO ENERGY CI	31	620	/	630	1 005	630
SIBC	SOCIETE IVOIRIENNE DE BANQUE	30	2,560	/	2,645	135	2 645
SICC	SICOR CI			/	Marché	98	1 425
SIVC	AIR LIQUIDE CI	1	195	/	200	155	190
SLBC	SOLIBRA CI			/	50,900	10	50 000
SMBC	SMB CI			/	3,095	1 315	3 090
SNTS	SONATEL SN	35	11,400	/	11,450	11 986	11 450
SOGC	SOGB CI	10	2,230	/	2,400	58	2 445
SPHC	SAPH CI	250	1,310	/	1,320	96	1 320
STAC	SETAO CI	6	275	/	280	4 951	280
STBC	SITAB CI	10	475	/			475
SVOC	MOVIS CI			/			2 395
TTLC	TOTAL CI	100	1,170	/	1,235	5 000	1 200
TTLS	TOTAL SN	1 452	1,400	/	1,480	198	1 480
TTRC	TRITURAF CI-Ste en Liquidation			/			490
UNLC	UNILEVER CI			/	4,165	17	4 165
UNXC	UNIWAX CI	258	995	/	1,000	2 155	1 000



**QUANTITES RESIDUELLES**

**MARCHE DES DROITS**

Symbole	Titre	Quantité résiduelle à l'achat	Cours Achat / Vente	Quantité résiduelle à la vente	Cours de Référence
---------	-------	-------------------------------	---------------------	--------------------------------	--------------------

**TROISIEME COMPARTIMENT - BRVM PETITES CAPITALISATIONS**

Symbole	Titre	Quantité résiduelle à l'achat	Cours Achat / Vente	Quantité résiduelle à la vente	Cours de Référence
---------	-------	-------------------------------	---------------------	--------------------------------	--------------------

**QUANTITES RESIDUELLES**

**MARCHE DES OBLIGATIONS**

Symbole	Titre	Quantité résiduelle à l'achat	Cours Achat / Vente	Quantité résiduelle à la vente	Cours de Référence
BHSN.01	DIASPORA BONDS BHS 6,25% 2019-		/ 9,890	112	9 890
FNSBC.01	FCTC NSIA BANQUE 7 % 2020-2025		/ 9,444.44	18	9 999
SIFC.01	SIFCA 6.90% 2013-2021		/		10 000
SNLC.01	SENELEC 6,50% 2018-2025		/ 9,000	150	9 270
SNTS.02	SONATEL 6,50% 2020-2027		/ 10,000	500	10 000
EOM.01	ETAT DU MALI 6.20% 2016-2023		/		4 974
EOM.02	Etat du Mali 6.50% 2017-2024		/ 8,000	303	7 999
EOM.03	ETAT DU MALI 6,50 % 2018-2025		/ 9,990	100	9 989
EOM.04	ETAT DU MALI 6,50% 2019-2027		/		9 800
EOM.05	ETAT DU MALI 6,50% 2020-2028	5 000	10,000 /		10 000
EOS.05	ETAT SENEGAL 6.50% 2013-2023		/		10 000
TPNE.02	TRESOR PUBLIC DU NIGER 6,50% 2019 - 2026		/		10 300
TPCI.045	TPCI 5,80% 2020-2027		/		10 000
TPCI.046	TPCI 5,90% 2020-2030		/		10 000
TPCI.047	TPCI 5,80% 2020-2027		/		10 000
TPCI.048	TPCI 5,80% 2020- 2027		/ 10,000	652	9 900
TPCI.049	TPCI 5,90% 2020- 2030		/		10 085
TPNE.01	TRESOR PUBLIC DU NIGER 6,50% 2019-2026		/		10 300
TPCI.039	TPCI 5,75% 2019 - 2026		/		10 300
TPCI.040	TPCI 5,75% 2019-2026		/		10 000
TPCI.041	TPCI 5,80% 2020-2027		/		10 300
TPCI.042	TPCI 5,90% 2020-2030		/ 10,000	73	10 300
TPCI.043	TPCI 5,90% 2020-2030		/ 10,000	327	10 000
TPCI.044	TPCI 5,80% 2020-2027		/		10 000
TPCI.033	TPCI 5.75% 2019-2026		/		10 000
TPCI.034	TPCI 6% 2019-2029		/ 10,000	410	10 000
TPCI.035	TPCI 5,75% 2019 -2026		/		10 000
TPCI.036	TPCI 5,75% 2019- 2026		/		10 000
TPCI.037	TPCI 5,80% 2019-2026		/		10 000
TPCI.038	TPCI 5,75% 2019-2026		/ 10,000	98	10 000
TPCI.027	TPCI 6% 2017-2025		/		10 000
TPCI.028	TPCI 6% 2018 - 2026		/ 10,000	384	10 300
TPCI.029	TPCI 6% 2018-2026		/		10 000
TPCI.030	TPCI 5,95% 2018-2025		/		10 000
TPCI.031	TPCI 5,75% 2019 - 2026		/		10 000
TPCI.032	TPCI 2,23% 2019-2026		/		10 000
TPCI.021	TPCI 6% 2016-2028		/		10 000
TPCI.022	TPCI 5.90% 2016 - 2026		/		10 000
TPCI.023	TPCI 5.90% 2016-2026		/		9 800
TPCI.024	TPCI 6.25% 2017-2029		/		10 300
TPCI.025	TPCI 5,95% 2017-2024 A	78	10,000 /		10 000
TPCI.026	TPCI 5,95% 2017-2024 B		/ 9,950	170	10 000
TPBJ.03	TPBJ 6,50% 2020-2028		/ 10,000	3	10 000
TPCI.016	TPCI 6.55% 2014-2022		/		10 000
TPCI.017	TPCI 3% 2014-2024		/		10 000
TPCI.018	TPCI 5.85% 2014-2021		/		9 995
TPCI.019	TPCI 5.99% 2015-2025	14 168	10,000 /		10 000
TPCI.020	TPCI 5.85% 2015-2022		/		10 000
TPBF.06	TPBF 6.50% 2018-2025		/		10 300

**lundi 14 décembre 2020**

TPBF.O7	TPBF 6,50% 2018- 2025			/			10 300
TPBF.O8	TPBF 6,50% 2019-2027			/			9 900
TPBF.O9	TPBF 6,50% 2019 - 2027			/			10 300
TPBJ.O1	TPBJ 6.50% 2017-2027	151	10,000	/			10 300
TPBJ.O2	TPBJ 6.50% 2018-2025			/			10 300
EOS.O6	ETAT SENEGAL 6.50% 2014-2021			/	1,990	500	2 000
EOS.O7	ETAT SENEGAL 6.30% 2015-2025			/			10 300
TPBF.O10	TPBF 6,50% 2020 - 2028			/			10 000
TPBF.O11	TPBF 6,50 % 2020-2028			/			10 085
TPBF.O4	TPBF 6.50% 2017-2027			/	9,900	37	9 900
TPBF.O5	TPBF 6,50% 2017-2024			/			10 300
BIDC.O3	BIDC-EBID 6.50% 2014-2021			/			10 000
BIDC.O4	BIDC-EBID 6.10% 2017-2027			/			9 013
BIDC.O5	BIDC-EBID 6,40% 2019-2026			/	10,300	395	10 300
BOAD.O12	BOAD 5.95% 2014-2021			/			9 800
CRRH.O1	CRRH-UEMOA 6.10% 2012-2022			/			9 925
CRRH.O2	CRRH-UEMOA 6.10% 2012-2024			/			10 000
CRRH.O9	CRRH-UEMOA 6.05% 2018-2033			/			9 000
SHAF.O3	SHELTER AFRIQUE 6.6% 2014-2021			/			1 000
CRRH.O3	CRRH-UEMOA 6% 2013-2023			/			10 000
CRRH.O4	CRRH-UEMOA 6% 2014-2024			/			9 975
CRRH.O5	CRRH-UEMOA 5.85% 2015-2025			/	10,000	1 100	9 999
CRRH.O6	CRRH-UEMOA 5.85% 2016-2026			/			9 990
CRRH.O7	CRRH-UEMOA 5.95% 2017-2029			/			7 463
CRRH.O8	CRRH-UEMOA 5.95% 2018-2030			/			8 729

## SUKUK ET TITRES ASSIMILES

Symbole	Titre	Quantité résiduelle à l'achat	Cours Achat / Vente	Quantité résiduelle à la vente	Cours de Référence	
SUKCI.S1	SUKUK CI 5.75% 2015-2020		/		9 990	
SUKCI.S2	SUKUK CI 5.75% 2016-2023		/	10,300	45	10 300
SUKSN.S2	SUKUK SN 6% 2016-2026		/	10,000	50	10 300
SUKTG.S1	SUKUK TG 6.5% 2016-2026		/			10 300

**CALENDRIER DES ASSEMBLEES GENERALES**

**ANNEE : 2020**

Société	Nature	Date	Heure	Lieu
CROWN SIEM CI	Mixte	28/12/2020	09:00:00	Siège de la CGECI, sis à la Maison de l'Entreprise, Plateau, Angle du Boulevard de la République et de l'Avenue Lamblin
TOTAL SENEGAL S.A.	Ordinaire	27/11/2020	09:30:00	Visioconférence
BOLLORE TRANSPORT & LOGISTICS	Ordinaire	24/11/2020	10:00:00	Salle Lougah François du palais de la culture sis à Treichville, Avenue Christiani à Abidjan
BICI CI	Ordinaire	24/11/2020	09:30:00	Auditorium de la Maison de l'Entreprise (CGECI) sise au Plateau
SAFCA CI	Ordinaire	20/11/2020	10:00:00	Siège de la société, sis à Abidjan, 1, Rue des Carrossiers, Zone 3 C (Face SOCOCE Treichville)
BOLLORE TRANSPORT & LOGISTICS	Ordinaire	17/11/2020	10:00:00	Salle Lougah François du palais de la culture sis à Treichville, Avenue Christiani à Abidjan
NSBC	Extraordinaire	09/11/2020	11:00:00	Plateforme de conférence à distance Teams
TOTAL SENEGAL S.A.	Ordinaire	30/10/2020	09:30:00	Visioconférence
MOVIS CI	Mixte	30/10/2020	09:00:00	Siège Social de MOVIS CI : Vridi, zone industrielle, Rue des Conteneurs
SAPH CI	Ordinaire	27/10/2020	09:30:00	Visioconférence
SONATEL	Extraordinaire	27/10/2020	15:00:00	Visioconférence
NESTLE CI	Mixte	21/10/2020	10:00:00	Visioconférence
SERVAIR ABIDJAN CI	Mixte	08/10/2020	11:00:00	Salon Fromager de l'hôtel IVOTEL sis au Plateau
AIR LIQUIDE CI	Ordinaire	07/10/2020	10:00:00	Salle de conférence de la CRRAE-UMOA, à Abidjan
SITAB	Mixte	30/09/2020	10:00:00	SALLE DES FÊTES de l'Hôtel Ivoire à Cocody
SOLIBRA	Ordinaire	29/09/2020	09:00:00	L'espace CRISTAL 8, rue du Chevalier de Clieu Zone 4 C « Salle PLATINIUM » ABIDJAN
BERNABE CI	Ordinaire	26/09/2020	10:00:00	Salle de conférence du Radisson Blu Hôtel situé près de l'Aéroport d'Abidjan
VIVO ENERGY CI	Ordinaire	18/09/2020	10:00:00	Visioconférence
SUCRIVOIRE	Ordinaire	28/08/2020	09:30:00	Visioconférence
FILTISAC CI	Ordinaire	20/07/2020	15:00:00	Hôtel RADISSON BLU, situé sur la Route de l'Aéroport,
CIE CI	Ordinaire	30/06/2020	08:30:00	Visioconférence
SODECI	Ordinaire	30/06/2020	10:30:00	Siège Social : 1, Avenue Christiani Treichville ABIDJAN 01 BP 1843
CFAO MOTORS CI	Ordinaire	30/06/2020	09:00:00	Siège social sis à Abidjan Treichville, 117, Boulevard de Marseille
ECOBANK TG	Mixte	30/06/2020	11:00:00	Eko Hotels & Suites, 1415 Adetokunbo Ademola Street, Victoria Island, Lagos, Nigeria
TRACTAFRIC CI	Ordinaire	30/06/2020	10:00:00	hôtel PULLMAN ABIDJAN sis au Plateau, rue Abdoulaye Fadiga
UNIWAX CI	Mixte	30/06/2020	10:00:00	Espace Latrille Event, sis à Abidjan, Cocody II-Plateaux (Carrefour Duncan)
ECOBANK CI	Ordinaire	30/06/2020	10:00:00	Hôtel Radisson Blu, sis à Abidjan Port Bouët, route de l'aéroport international Felix Houphouët Boigny
TOTAL	Ordinaire	30/06/2020	10:00:00	Siège social de la société
ORAGROUP	Ordinaire	29/06/2020	10:00:00	Hôtel 2 Février situé à la place de l'indépendance, Lomé TOGO
SETAO CI	Ordinaire	26/06/2020	10:00:00	Hôtel TIAMA (salon Ebène) - Abidjan Plateau
SMB	Ordinaire	25/06/2020	09:30:00	Abidjan-Port-Bouët, Boulevard de l'Aéroport
SOGB	Ordinaire	19/06/2020	11:00:00	Immeuble CRRAE-UEMOA sis à Abidjan Plateau
SICABLE	Ordinaire	19/06/2020	10:00:00	Hôtel TIAMA, Boulevard de la République à ABIDJAN
SOGB	Ordinaire	19/06/2020	11:00:00	Immeuble CRRAE-UEMOA sis à Abidjan Plateau (Annule et remplace celui publié le 27/05/2020))
SGB CI	Ordinaire	12/06/2020	09:00:00	Espace Latrille Events, sis à Abidjan Commune de Cocody, aux Deux-Plateaux Boulevard Latrille
NSBC	Ordinaire	12/06/2020	10:00:00	Abidjan-Plateau, 8-10 Avenue Joseph ANOMA, 01 BP 1264 Abidjan 01
NEI-CEDA CI	Ordinaire	10/06/2020	10:00:00	Hôtel TIAMA, Abidjan-Plateau
BANK OF AFRICA SN	Ordinaire	29/05/2020	09:30:00	Immeuble Elan II au 2ème Etage, Almadies, Zone 12, Route de Ngor à Dakar
SIB	Ordinaire	26/05/2020	09:00:00	Siège social par Visioconférence

**lundi 14 décembre 2020**

BANK OF AFRICA CI	Ordinaire	22/05/2020	09:30:00	initialement prévue pour le 11 mai 2020 est reportée au 22 mai 2020 au siège social de la banque, immeuble BOA sis à Abidjan plateau, Angle Avenue Terrassons de Fougères et Rue Gourgas 01 BP 4132 - Abidjan
SGB CI	Ordinaire	16/05/2020	09:00:00	Espace latrille Events, sis à Abidjan Commune de cocody, aux Deux-Plateaux Boulevard Latrille
BANK OF AFRICA CI	Ordinaire	11/05/2020	09:30:00	Siège social de la banque, immeuble BOA sis à Abidjan plateau, Angle Avenue Terrassons de Fougères et Rue Gourgas 01 BP 4132 - Abidjan
ONATEL BF	Ordinaire	07/05/2020	09:00:00	L'Assemblée Générale Ordinaire des actionnaires de l'ONATEL SA, ne pourra se tenir physiquement. Le vote des résolutions de l'assemblée aura lieu uniquement par correspondance.
SONATEL	Mixte	04/05/2020	10:00:00	Siège social par Visioconférence
BANK OF AFRICA ML	Mixte	25/04/2020	09:30:00	Au siège, Immeuble BANK OF AFRICA, Avenue du Mali, Quartier ACI 2000 de la Banque BOA MALI
BANK OF AFRICA ML	Mixte	11/04/2020	09:30:00	Siège de la Banque BOA MALI
CORIS BANK INTERNATIONAL	Ordinaire	08/04/2020	09:00:00	Hôtel SOPATEL Silmandé SA
BANK OF AFRICA NG	Extraordinaire	02/04/2020	10:00:00	Centre de Formation de la BOA NIGER (BOA-Siège)
BANK OF AFRICA BN	Mixte	01/04/2020	10:00:00	NOVOTEL à Cotonou
BANK OF AFRICA BF	Ordinaire	30/03/2020	10:00:00	Salle LAICO HOTEL OUAGA 2000

# L'actualité de la BRVM sur nos plateformes digitales

## Infos BRVM

Pour recevoir les informations boursières par SMS, souscrivez :



Côte d'Ivoire : \*430#  
Bénin : \*430\*15#



Côte d'Ivoire : #139#  
Burkina Faso : \*310#



Côte d'Ivoire : \*431#  
Niger : \*512\*9#  
Togo : \*310#

## Site web

[www.brvm.org](http://www.brvm.org)

## Application Mobile

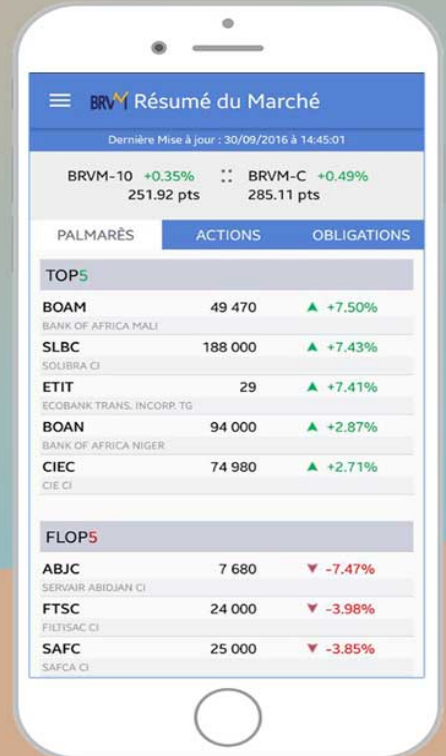

Disponible sur  
 Google play  
Disponible sur  
 App Store



Nous suivre sur :



## AVIS N° 209 - 2020 / BRVM / DG

### BIDC-EBID 6,40 % 2019-2026

#### Paiement des intérêts semestriels et remboursement partiel du capital

La Bourse Régionale des Valeurs Mobilières (BRVM) porte à la connaissance du public et des intervenants du marché que la Banque d'Investissement et de Développement de la CEDEAO (BIDC) procédera, le 12 janvier 2021, au paiement des intérêts semestriels et au remboursement partiel du capital de son emprunt obligataire dénommé " BIDC-EBID 6,40 % 2019-2026 ".

La fermeture des registres étant fixée au mardi 12 janvier 2021, ledit titre (symbole : BIDC.O5) cotera ex-coupon d'intérêts à partir du vendredi 08 janvier 2021.

Pour toute information complémentaire, veuillez contacter la SGI TOGO, 4691 Boulevard G. GNASSINGBE EYADEMA, 01 BP 2312 Lomé 01 - TOGO, Tél : (228) 22 53 33 30/40, Fax : (228) 22 22 31 47, E-mail : [sgitogo@sgitogo.tg](mailto:sgitogo@sgitogo.tg), Site web : [www.sgitogo.tg](http://www.sgitogo.tg).

Fait à Abidjan, le 14 décembre 2020

Le Directeur Général



Dr. Edoh Kossi AMENOUNVE

*Handwritten notes:*  
E  
SAR  
2020  
DJ

# AVIS N° 210 - 2020 / BRVM / DG

## TRESOR PUBLIC DE CÔTE D'IVOIRE

### Emprunt obligataire "TPCI 5,90 % 2020-2030"

#### PREMIERE COTATION

Dans le but de financer les investissements prévus au budget de l'Etat au titre de l'année 2020, l'Etat de Côte d'Ivoire, à travers la Direction Générale du Trésor et de la Comptabilité Publique (DGTCP), a émis un emprunt obligataire intitulé "TPCI 5,90 % 2020-2030".

La diffusion des titres "TPCI 5,90 % 2020-2030" dans le public au prix de 10 000 FCFA par obligation a eu lieu du 13 au 26 août 2020.

A l'issue de cette opération, 4 362 739 obligations "TPCI 5,90 % 2020-2030" ont été souscrites sur le Marché Financier Régional de l'UEMOA, pour un montant total de 43 627 390 000 FCFA.

La date de jouissance desdites obligations est le **28 août 2020**.

Afin de permettre les échanges des titres sur le Marché Financier Régional, la Bourse Régionale des Valeurs Mobilières (BRVM) porte à la connaissance du public et des intervenants du marché que la première cotation de l'Emprunt "TPCI 5,90 % 2020-2030", admis au Compartiment des obligations de la BRVM, aura lieu le **mardi 29 décembre 2020**.

La procédure d'introduction retenue pour la première journée de cotation est la **procédure ordinaire** avec un cours de référence fixé à 10 000 FCFA.

Le premier cours de négociation sera déterminé par la confrontation des ordres d'achat et de vente.

Le symbole adopté pour le titre est "TPCI.050".



La Société de Gestion et d'Intermédiation (SGI) BSIC CAPITAL, est responsable de l'introduction en bourse de l'emprunt obligataire "TPCI 5,90 % 2020-2030".

Les investisseurs qui désirent consulter la note d'information ou obtenir plus d'informations concernant cette émission obligataire, sont priés de communiquer avec la Société de Gestion et d'Intermédiation (SGI) BSIC CAPITAL : 01 B.P. 7032 Abidjan 01, Avenue Noguès Immeuble Broadway Center, Plateau, Tél : (225) 20 31 71 11, Fax : (225) 20 31 71 12, ou toute autre SGI installée dans les pays de l'UEMOA.

Pour toute information complémentaire concernant cet avis, veuillez contacter la BRVM à son siège ou les Antennes Nationales de Bourse établies dans chacun des pays de l'UEMOA.

Fait à Abidjan, le 14 décembre 2020

**Le Directeur Général**



The image shows a handwritten signature in blue ink, consisting of several loops and a long horizontal stroke, written over a circular official stamp. The stamp is blue and contains the text: "Bourse Régionale des Valeurs Mobilières", "LE DIRECTEUR GÉNÉRAL", and "UEMOA - ABIDJAN".

**Dr. Edoh Kossi AMENOUNVE**

# AVIS N° 211 - 2020 / BRVM / DG

## TRESOR PUBLIC DE CÔTE D'IVOIRE

### Emprunts obligataires

"TPCI 5,80 % 2020-2027" et "TPCI 5,90 % 2020-2030"

### PREMIERE COTATION

Dans le but de financer les investissements prévus au budget de l'Etat au titre de l'année 2020, l'Etat de Côte d'Ivoire, à travers la Direction Générale du Trésor et de la Comptabilité Publique (DGTCP), a émis deux (2) emprunts obligataires intitulés "TPCI 5,80 % 2020-2027" et "TPCI 5,90 % 2020-2030".

La diffusion des titres "TPCI 5,80 % 2020-2027" et "TPCI 5,90 % 2020-2030" dans le public au prix de 10 000 FCFA par obligation a eu lieu du 17 au 30 septembre 2020.

A l'issue de cette opération, 9 890 576 obligations "TPCI 5,80 % 2020-2027" et 4 877 318 obligations "TPCI 5,90 % 2020-2030" pour un montant total de 147 678 940 000 FCFA ont été souscrites sur le Marché Financier Régional de l'UEMOA.

La date de jouissance desdites obligations est le **02 octobre 2020**.

Afin de permettre les échanges des titres sur le Marché Financier Régional, la Bourse Régionale des Valeurs Mobilières (BRVM) porte à la connaissance du public et des intervenants du marché que la première cotation des emprunts "TPCI 5,80 % 2020-2027" et "TPCI 5,90 % 2020-2030" admis au Compartiment des obligations de la BRVM, aura lieu le **mardi 29 décembre 2020**.

La procédure d'introduction retenue pour la première journée de cotation est la **procédure ordinaire** avec un cours de référence fixé à 10 000 FCFA pour chacune des obligations.

Le premier cours de négociation sera déterminé par la confrontation des ordres d'achat et de vente.

Les symboles adoptés pour les titres sont "TPCI.O51" pour l'emprunt "TPCI 5,80 % 2020-2027" et "TPCI.O52" pour l'emprunt "TPCI 5,90 % 2020-2030".

La Société de Gestion et d'Intermédiation (SGI) SIRIUS CAPITAL, est responsable de l'introduction en bourse des emprunts obligataires "TPCI 5,80 % 2020-2027" et "TPCI 5,90 % 2020-2030".

Les investisseurs qui désirent consulter la note d'information ou obtenir plus d'informations concernant ces émissions obligataires, sont priés de communiquer avec la SGI SIRIUS CAPITAL : 01 BP 12916 Abidjan 01, Avenue Jean Delafosse Prolongée, Immeuble Belle Rive, Plateau, Tél : (225) 20 24 24 65, Fax : (225) 20 24 24 74, ou toute autre SGI installée dans les pays de l'UEMOA.

Pour toute information complémentaire concernant cet avis, veuillez contacter la BRVM à son siège ou les Antennes Nationales de Bourse établies dans chacun des pays de l'UEMOA.

Fait à Abidjan, le 14 décembre 2020

**Le Directeur Général**



**Dr. Edoh Kossi AMENOUNVE**

# AVIS N° 212 - 2020 / BRVM / DG

## TRESOR PUBLIC DE CÔTE D'IVOIRE

### Emprunts obligataires

"TPCI 5,80 % 2020-2027" et "TPCI 5,90 % 2020-2030"

### PREMIERE COTATION

Dans le but de financer divers projets dans le secteur de l'éducation, l'Etat de Côte d'Ivoire, à travers la Direction Générale du Trésor et de la Comptabilité Publique (DGTCP), a émis deux (2) emprunts obligataires intitulés "TPCI 5,80 % 2020-2027" et "TPCI 5,90 % 2020-2030".

La diffusion des titres "TPCI 5,80 % 2020-2027" et "TPCI 5,90 % 2020-2030" dans le public au prix de 10 000 FCFA par obligation a eu lieu du 20 au 26 octobre 2020.

A l'issue de cette opération, 9 679 372 obligations "TPCI 5,80 % 2020-2027" et 5 487 788 obligations "TPCI 5,90 % 2020-2030" pour un montant total de 151 671 600 000 FCFA ont été souscrites sur le Marché Financier Régional de l'UEMOA.

La date de jouissance desdites obligations est le **28 octobre 2020**.

Afin de permettre les échanges des titres sur le Marché Financier Régional, la Bourse Régionale des Valeurs Mobilières (BRVM) porte à la connaissance du public et des intervenants du marché que la première cotation des emprunts "TPCI 5,80 % 2020-2027" et "TPCI 5,90 % 2020-2030" admis au Compartiment des obligations de la BRVM, aura lieu le **mardi 29 décembre 2020**.

La procédure d'introduction retenue pour la première journée de cotation est la **procédure ordinaire** avec un cours de référence fixé à 10 000 FCFA pour chacune des obligations.

Le premier cours de négociation sera déterminé par la confrontation des ordres d'achat et de vente.

Les symboles adoptés pour les titres sont "TPCI.053" pour l'emprunt "TPCI 5,80 % 2020-2027" et "TPCI.054" pour l'emprunt "TPCI 5,90 % 2020-2030".

Les Sociétés de Gestion et d'Intermédiation (SGI) ATLANTIQUE FINANCE et ATTIJARI SECURITIES WEST AFRICA, sont responsables de l'introduction en bourse des emprunts obligataires "TPCI 5,80 % 2020-2027" et "TPCI 5,90 % 2020-2030".

Les investisseurs qui désirent consulter la note d'information ou obtenir plus d'informations concernant cette émission obligataire, sont priés de communiquer avec les Sociétés de Gestion et d'Intermédiation (SGI) :

- ATLANTIQUE FINANCE : 15 Avenue Joseph Anoma, Immeuble AMCI, Plateau, 01 B. P. 2864 Abidjan 01, Tél : (225) 20 31 21 21, Fax : (225) 20 32 06 77, E-mail : [atlantiquefinance@banqueatlantique.net](mailto:atlantiquefinance@banqueatlantique.net),
- ATTIJARI SECURITIES WEST AFRICA : 01 BP 1300 Abidjan 01, Plateau, rue Gourgas, tour Immeuble Alpha 2000, Tél : (225) 20 21 98 26, Fax : (225) 20 21 98 27, ou toute autre SGI installée dans les pays de l'UEMOA.

Pour toute information complémentaire concernant cet avis, veuillez contacter la BRVM à son siège ou les Antennes Nationales de Bourse établies dans chacun des pays de l'UEMOA.

Fait à Abidjan, le 14 décembre 2020

Le Directeur Général



The stamp is circular with a blue border. The text inside the stamp reads "Bourse Régionale des Valeurs Mobilières" around the top edge and "LE DIRECTEUR GENERAL" in the center. At the bottom, it says "ABIDJAN". There are two small stars on either side of the bottom text.

Dr. Edoh Kossi AMENOUNVE

**PALMCI S.A**  
**SOCIETE ANONYME AVEC CONSEIL D'ADMINISTRATION**  
**AU CAPITAL DE 20 406 297 497 FCFA**  
**SIEGE SOCIAL : BOULEVARD DE VRIDI, 18 BP 3321 Abidjan 18**  
**RCCM : CI-ABJ-1996-B-2005 303**

**AVIS DE CONVOCATION**  
**ASSEMBLEE GENERALE ORDINAIRE**

La société PALMCI informe ses actionnaires qu'une Assemblée Générale Ordinaire sera organisée par VISIOCONFERENCE le lundi 28 décembre 2020 à 9 h 30 GMT à l'effet de délibérer sur l'ordre du jour suivant :

1. Rapport de gestion du Conseil d'Administration sur les états financiers établis selon le Syscohada et selon les normes comptables internationales IFRS ;
2. Rapports des Commissaires aux Comptes sur les états financiers de l'exercice clos le 31 décembre 2019 établis selon le Syscohada et selon les normes comptables internationales IFRS;
3. Rapport Spécial des Commissaires aux Comptes sur les conventions visées aux articles 438 et suivants de l'Acte Uniforme OHADA relatif au droit des sociétés commerciales et du GIE;
4. Approbation des états financiers de l'exercice clos le 31 décembre 2019 établis selon le Syscohada et quitus aux administrateurs ;
5. Approbation des états financiers de l'exercice clos le 31 décembre 2019 établis selon les normes comptables internationales IFRS ;
6. Approbation des Conventions Règlementées ;
7. Affectation du résultat ;
8. Fixation du montant des indemnités de fonction à allouer aux Administrateurs;
9. Pouvoirs à conférer.

Compte tenu de la situation sanitaire mondiale découlant de la pandémie de la COVID-19 et des mesures barrières recommandées par les autorités ivoiriennes, les actionnaires sont invités à se connecter par VISIOCONFERENCE à ladite Assemblée Générale.

Les actionnaires qui souhaitent participer à l'Assemblée Générale doivent en informer la société par courrier électronique à l'adresse suivante [ag-palmci@quorumenligne.com](mailto:ag-palmci@quorumenligne.com) en indiquant **leur nom et prénoms ainsi que leur SGI** afin d'être identifiés et recevoir le lien et les identifiants de connexion. Les actionnaires ont jusqu'au 26 décembre 2020 pour s'inscrire.

Le quorum nécessaire pour la tenue de l'Assemblée Générale sera déterminé à partir de la plateforme d'accès à l'Assemblée Générale.

Le droit de participer par VISIOCONFERENCE à l'Assemblée Générale est subordonné à l'enregistrement comptable préalable des actions au nom de l'actionnaire ou à celui de l'intermédiaire inscrit pour son compte soit dans le registre de titres nominatif tenu par la société, soit dans le registre de titres au porteur tenu par un intermédiaire habilité, au plus tard au 3<sup>ème</sup> jour ouvré précédent la réunion.

Tout actionnaire peut se faire représenter par un mandataire de son choix.

Pour la bonne tenue de l'Assemblée, chaque actionnaire pourra se prononcer sur les résolutions qui lui sont soumises par un **vote électronique disponible sur la plateforme de visioconférence**.

Enfin, conformément aux dispositions des articles 525 et 847 de l'Acte Uniforme OHADA relatif au droit des sociétés commerciales et du Groupement d'Intérêt Economique, les documents relatifs à cette Assemblée Générale seront tenus à la disposition des actionnaires tant au siège de la Société, sis à VRIDI, zone portuaire, Boulevard de VRIDI que **sur la plateforme de visioconférence** durant les quinze (15) jours précédant l'Assemblée Générale soit du 11 au 27 décembre 2020.

Le texte des résolutions suivant sera présenté à l'Assemblée Générale :

#### **PREMIERE RESOLUTION : APPROBATION DES ETATS FINANCIERS DE SYNTHESE ETABLIS SELON LE SYSCOHADA**

L'Assemblée Générale, après avoir entendu la lecture du rapport de gestion du Conseil d'Administration et du rapport des Commissaires aux Comptes sur les états financiers établis selon le Syscohada, approuve les états financiers de synthèse de l'exercice clos le 31 décembre 2019 tels qu'ils lui ont été présentés et qui se soldent par un **résultat déficitaire de 5.562.420.807 Francs CFA**.

En conséquence, elle donne aux Administrateurs quitus entier et sans réserve de leur gestion pour l'exercice écoulé.

#### **DEUXIEME RESOLUTION : APPROBATION DES ETATS FINANCIERS ETABLIS SELON LES NORMES COMPTABLES INTERNATIONALES IFRS**

L'Assemblée Générale, après avoir entendu la lecture du rapport complémentaire de gestion du Conseil d'Administration et du rapport des Commissaires aux Comptes sur les états financiers de synthèse établis selon les normes comptables internationales IFRS pour l'exercice clos le 31 décembre 2019, approuve lesdits états financiers tels qu'ils lui ont été présentés et qui se soldent par un **résultat déficitaire de 5.549.768.360 Francs CFA**

#### **TROISIEME RESOLUTION : APPROBATION DES CONVENTIONS REGLEMENTEES**

L'Assemblée Générale, après avoir entendu la lecture du rapport spécial des Commissaire aux comptes sur les conventions relevant des articles 438 et suivants de l'Acte uniforme OHADA relatif au droit des sociétés commerciales et du GIE, approuve les conventions qui y sont mentionnées conclues lors des exercices précédents et dont les effets se sont poursuivis durant l'exercice clos le 31 décembre 2019.

#### **QUATRIEME RESOLUTION : AFFECTATION DU RESULTAT**

L'Assemblée Générale, approuvant la proposition du Conseil d'Administration, décide d'affecter en totalité le **résultat déficitaire** de l'exercice 2019, soit **5.562.420.807 FCFA**, en report à nouveau.

Le compte "**Report à nouveau**" présentera suite à cette affectation un **nouveau solde débiteur de 18.175.347.103 Francs CFA**.

**CINQUIEME RESOLUTION : INDEMNITES DE FONCTION AUX ADMINISTRATEURS**

L'Assemblée Générale, décide d'allouer aux Administrateurs, à titre d'indemnité de fonction pour l'exercice clos le 31 décembre 2019, un **montant brut de 10.000.000 FCFA.**

**SIXIEME RESOLUTION : POUVOIRS POUR L'ACCOMPLISSEMENT DES FORMALITES**

L'Assemblée Générale donne tous pouvoirs au porteur d'un original, d'un extrait ou d'une copie du procès-verbal des délibérations de la présente Assemblée Générale à l'effet d'accomplir toutes les formalités légales requises.

**NB :** Les actionnaires ont la possibilité d'appeler au numéro suivant et poser toutes les questions relatives à la tenue de l'Assemblée Générale : **21 75 75 83 / 77 26 36 83**

**Pour avis de convocation**

**Le Conseil d'Administration**



*[Pour publication immédiate]*

## Communiqué de Presse



### **Michel Aka-Anghui, nouveau Président du Conseil d'Administration de Ecobank Côte d'Ivoire**

**Abidjan, le 1<sup>er</sup> décembre 2020** - Ecobank Côte d'Ivoire se félicite de la nomination de M. Michel Aka-Anghui, de nationalité ivoirienne, en qualité de Président du Conseil d'Administration (PCA) de Ecobank Côte d'Ivoire.

Cette nomination est intervenue à l'issue de la 142<sup>ème</sup> session du Conseil d'Administration qui s'est tenue le mardi 30 Septembre 2020.

M. Michel Aka-Anghui a intégré le Conseil d'administration de Ecobank Côte d'Ivoire, en tant qu'administrateur non-exécutif, en Avril 2016 et il occupait depuis 2017 la fonction de Président du Comité des Risques.

Il succède à Monsieur Lassina Coulibaly dont le mandat est expiré.

M. Michel Aka-Anghui a déclaré : *« Je suis très honoré de ma nomination en qualité de PCA de Ecobank Côte d'Ivoire. Je m'engage à œuvrer activement, avec l'ensemble du Conseil d'administration et en étroite collaboration avec l'équipe dirigeante, à l'atteinte des objectifs ambitieux de la Banque. Je voudrais en profiter pour exprimer mes sincères remerciements à mon prédécesseur, M. Lassina Coulibaly, pour l'esprit de leadership et le professionnalisme qu'il a toujours manifestés pendant son mandat, et lui souhaiter tout le meilleur pour l'avenir. »*

M. Michel Aka-Anghui est l'associé gérant d'un Cabinet Conseil en management, Analytik West Africa, qu'il a fondé en Mars 2013, sis en Côte d'Ivoire. Il a par le passé exercé de hautes fonctions au sein de sociétés internationales. Entre 2004 et 2011, il a été Directeur Financier puis Directeur de la stratégie du Groupe Atlantique Télécom (filiale d'Etisalat, Emirats Arabes Unis). Auparavant, de 1995 à 2004, il a occupé successivement les fonctions de Directeur comptable et de Directeur Financier du Groupe Unilever Francophone West Africa. Entre 1989 et 1995 il a été Contrôleur de Gestion à Unilever en Côte d'Ivoire et à Unilever PLC à Londres.

Financier de formation, Monsieur Michel Aka-Anghui est titulaire d'un Master en Business Administration (Option Finance) de Wharton Business School (Université de Pennsylvanie, USA) obtenu en 1984 et il est diplômé de l'école des Hautes Études Commerciales (HEC Paris, promotion 1981).

M. Paul-Harry Aithnard, Directeur Général Ecobank Côte d'Ivoire prenant la parole à l'endroit du nouveau et du PCA sortant affirme : *« Je voudrais tout d'abord rendre un vibrant hommage à notre Président sortant, M. Lassina Coulibaly, à qui j'exprime, au nom de la Direction Générale, notre immense admiration pour les conseils, l'expertise stratégique et la surveillance inestimables qu'il a si volontiers fournis au cours de son mandat. Je profite également de l'occasion pour féliciter et souhaiter la bienvenue à bord à notre nouveau Président, M. Michel Aka-Anghui, qui ayant siégé au Conseil au cours de ces quatre dernières années à une excellente connaissance de la filiale. Je me réjouis de collaborer avec lui pendant son mandat à la tête du Conseil ».*

## Contact Médias

Brigitte Ouégnin  
Communications ECOBANK Cote d'Ivoire  
Tel : (225) 20 31 92 21  
Email : [bouegnin@ecobank.com](mailto:bouegnin@ecobank.com)

### A propos de Ecobank

Ecobank Côte d'Ivoire est une filiale du Groupe Ecobank, le principal groupe bancaire panafricain indépendant. Le Groupe Ecobank emploie plus de 14.000 personnes au service de plus de 24 millions de clients dans les secteurs de la banque des particuliers, la banque commerciale et la banque de grande clientèle dans 33 pays Africains. Le Groupe possède un agrément bancaire en France et dispose de bureaux de représentation à Addis Abeba en Ethiopie, à Johannesburg en Afrique du Sud, à Beijing en Chine, à Londres au Royaume-Uni et à Dubaï aux Emirats Arabes Unis. Le Groupe offre une gamme complète de produits, services et solutions bancaires notamment les comptes bancaires et de dépôt, la gestion de trésorerie, le conseil, les opérations du trading, la négociation des valeurs et la gestion de patrimoine. ETI est cotée en bourse sur plusieurs marchés boursiers à savoir London Stock Exchange à Londres, Nigerian Stock Exchange à Lagos, Ghana Stock Exchange à Accra et la Bourse Régionale des Valeurs Mobilières à Abidjan. Pour de plus amples informations, prière de visiter [www.ecobank.com](http://www.ecobank.com)

Pour de plus amples informations, prière de visiter [www.ecobank.com](http://www.ecobank.com).

Lundi 14 décembre 2020

## CALENDRIER DE PAIEMENT DES DIVIDENDES

ANNEE : 2020

Titres	Montant du dividende net par action en FCFA	Numéro de l'Avis	Date de publication de l'Avis au BOC	Ex-dividende	Date de paiement du dividende
				T-2	T
BOA BURKINA FASO	370	043-2020 BRVMDG	10/04/2020	29/04/2020	04/05/2020
BOA BENIN	436	044-2020 BRVMDG	10/04/2020	13/05/2020	15/05/2020
BOA NIGER	429,66	050-2020 BRVMDG	21/04/2020	18/05/2020	20/05/2020
SONATEL SENEGAL	1 225	061-2020 BRVMDG	04/05/2020	18/05/2020	20/05/2020
ONATEL BURKINA FASO	387,17	082-2020 BRVMDG	26/05/2020	08/06/2020	10/06/2020
BOA COTE D'IVOIRE	315	083-2020 BRVMDG	26/05/2020	11/06/2020	15/06/2020
BOA SENEGAL	161	089-2020 BRVMDG	03/06/2020	17/06/2020	19/06/2020
SIB CI	270	091-2020 BRVMDG	04/06/2020	17/06/2020	19/06/2020
CORIS BANK INTERNATIONAL BURKINA FASO	420	109-2020 BRVMDG	24/06/2020	06/07/2020	08/07/2020
SOGB CI	126	107-2020 BRVMDG	22/06/2020	13/07/2020	15/07/2020
ORAGROUP TOGO	59,52	115-2020 BRVMDG	03/07/2020	15/07/2020	17/07/2020
ECOBANK COTE D'IVOIRE	353	116-2020 BRVMDG	06/07/2020	16/07/2020	20/07/2020
NSIA BANQUE COTE D'IVOIRE	77,68666379	121-2020 BRVMDG	13/07/2020	23/07/2020	27/07/2020
SOCIETE GENERALE COTE D'IVOIRE	273	120-2020 BRVMDG	14/07/2020	27/07/2020	29/07/2020
SICABLE CI	75	122-2020 BRVMDG	14/07/2020	27/07/2020	29/07/2020
CIE CI	104,979	124-2020 BRVMDG	15/07/2020	03/08/2020	05/08/2020
FILTISAC CI	125	127-2020 BRVMDG	21/07/2020	04/08/2020	06/08/2020
CFAO MOTORS CI	26,073	138-2020 BRVMDG	10/08/2020	21/08/2020	25/08/2020
TRACTAFRIC MOTORS CI	159,3	140-2020 BRVMDG	13/08/2020	28/08/2020	01/09/2020
TOTAL CI	113,5125	158-2020 BRVMDG	08/09/2020	23/09/2020	25/09/2020
SODECI	292,5	159-2020 BRVMDG	08/09/2020	23/09/2020	25/09/2020
VIVO ENERGY CI	63,9	189-2020 BRVMDG	12/11/2020	24/11/2020	26/11/2020
BOLLORE TRANSPORT & LOGISTICS CI	100	201-2020 BRVMDG	27/11/2020	16/12/2020	18/12/2020
TOTAL SENEGAL	105,30	203-2020 BRVMDG	07/12/2020	18/12/2020	22/12/2020

# BULLETIN OFFICIEL

## OPCVM: FONDS COMMUNS DE PLACEMENT ET SOCIÉTÉS D'INVESTISSEMENT A CAPITAL VARIABLE



lundi 14 décembre 2020

Sociétés de gestion	Dépositaire	OPCVM	Catégorie	Origine	Valeur Liquidative								
					Précédente		Actuelle		Variation				
					Valeur	Date	Valeur	Date	Date	Précédent			
<b>QUOTIDIENNES</b>													
AFRICABOURSE ASSET MANAGEMENT	AFRICABOURSE SA	FCP AAM CAPITAL SUR	OCT	5 000	7 299,55	10/12/2020	7 300,43	11/12/2020	10/10/2012	46,01%	0,01%		
		FCP AAM EPARGNE CROISSANCE	D	5 000	5 533,93	10/12/2020	5 546,43	11/12/2020	19/11/2012	10,93%	0,23%		
		FCP AAM OBLIGATIS	OMLT	5 000	7 534,70	10/12/2020	7 547,87	11/12/2020	12/09/2012	50,96%	0,17%		
		FCP AAM EPARGNE ACTION	A	5 000	2 776,42	10/12/2020	2 791,48	11/12/2020	16/01/2017	-44,17%	0,54%		
AFRICAM SA	SBIF	FCP EXPANSIO	D	5 000	8 282,60	10/12/2020	8 292,02	11/12/2020	01/01/2013	65,84%	0,11%		
		FCP SECURITAS	OMLT	5 000	6 534,00	10/12/2020	6 534,76	11/12/2020	01/01/2013	30,70%	0,01%		
		FCP VALORIS	A	5 000	5 885,14	10/12/2020	5 899,95	11/12/2020	01/01/2013	18,00%	0,25%		
AFRICAIN DE GESTION D'ACTIFS	SGI AGI	FCP CAPITAL PLUS	D	1 000	1 045,82	07/10/2020	ND	ND	11/03/2019	-	-		
		FCP CONFORT PLUS	OMLT	1 000	1 091,33	07/10/2020	ND	ND	11/03/2019	-	-		
ATLANTIC ASSET MANAGEMENT	ATLANTIQUE FINANCE	FCP ATLANTIQUE CROISSANCE	D	5 000	3 832,76	03/12/2020	ND	ND	30/05/2015	-	-		
		FCP ATLANTIQUE LIQUIDITE	OCT	5 000	5 366,54	03/12/2020	ND	ND	12/07/2019	-	-		
		FCP ATLANTIQUE ACTIONS	A	5 000	5 066,26	03/12/2020	ND	ND	25/10/2019	-	-		
		FCP ATLANTIQUE SERENITE	OMLT	5 000	5 382,04	03/12/2020	ND	ND	12/07/2019	-	-		
		FCP ATLANTIQUE HORIZON	D	5 000	5 248,46	03/12/2020	ND	ND	25/10/2019	-	-		
		FCP ATLANTIQUE SECURITE	OMLT	5 000	5 646,99	03/12/2020	ND	ND	30/05/2015	-	-		
		FCP CAPITAL CROISSANCE	D	10 000	ND	02/11/2020	ND	03/11/2020	ND	06/06/2014	-	-	
BNI GESTION	BNI FINANCES	OBLIG SECURITE	OMLT	10 000	9 372,89	03/11/2020	ND	ND	06/06/2014	-	-		
		FCP DYNAMIC SAVINGS	D	10 000	ND	02/11/2020	ND	03/11/2020	ND	-	-		
BOA ASSET MANAGEMENT	BOA CAPITAL SECURITIES	FCP Emergence	D	5 000	6 652,61	07/12/2020	ND	ND	Feb.2010	-	-		
BRM ASSET MANAGEMENT	BRM	FCP Tresor Monea	OCT	25 000 000	33 539 770,30	07/12/2020	ND	ND	Dec. 2013	-	-		
		FCP "BRM DYNAMIQUE"	D	10 000	12 923,13	08/09/2014	ND	ND	12/03/2009	-	-		
CGF GESTION	CGF BOURSE	FCP "BRM OBLIGATAIRE"	D	10 000	12 057,50	17/10/2014	ND	ND	12/03/2009	-	-		
		FCP ACTIONS PHARMACIE	A	1000	908,86	10/12/2020	908,94	11/12/2020	25/07/14	-9,11%	0,01%		
		FCP AL BARAKA	A	1000	1 076,89	10/12/2020	1 077,03	11/12/2020	01/03/17	7,70%	0,01%		
		FCP AL BARAKA 2	D	1000	1 091,16	10/12/2020	1 086,08	11/12/2020	25/01/18	8,61%	-0,47%		
		FCP ASSUR SENEGAL	D	1000000	1 141 564,86	10/12/2020	1 141 811,22	11/12/2020	06/07/14	14,18%	0,02%		
		FCP PLACEMENT AVANTAGE	D	1000	1 455,96	10/12/2020	1 456,24	11/12/2020	29/03/13	45,62%	0,02%		
		FCP PLACEMENT CROISSANCE	A	1000	1 082,72	10/12/2020	1 083,71	11/12/2020	29/03/13	8,37%	0,09%		
		FCP POSTEFINANCES HORIZON	D	1000	1 575,07	10/12/2020	1 575,86	11/12/2020	27/06/09	57,59%	0,05%		
		FCP PLACEMENT QUIETUDE	b	1000	1 425,43	10/12/2020	1 426,12	11/12/2020	29/03/13	42,61%	0,05%		
		FCP LIQUIDITE-OPTIMUM	OMLT	10000	11 178,36	10/12/2020	11 181,63	11/12/2020	01/10/17	11,82%	0,029%		
		FCP BNDE VALEURS	A	1000	1 102,39	10/12/2020	1 102,80	11/12/2020	02/09/16	10,28%	0,037%		
		FCP CORIS ACTIONS	A	5 000	4 393,44	10/12/2020	4 410,88	11/12/2020	11/11/2014	-11,78%	0,40%		
		FCP ASSURANCES	OCT	5 000	5 115,48	10/12/2020	5 116,05	11/12/2020	22/11/2019	2,32%	0,01%		
		FCP CORIS PERFORMANCE	D	5 000	5 137,86	10/12/2020	5 155,78	11/12/2020	11/11/2014	3,12%	0,35%		
OAM S.A	SGI TOGO	FCP-1 OPTI PLACEMENT	A	5 000	12 169,47	10/10/2018	ND	ND	01/02/2002	-	-		
		FCP-2 OPTI REVENU	OMLT	5 000	6 821,57	10/10/2018	ND	ND	01/02/2002	-	-		
		FCP-3 OPTI CAPITAL	D	5 000	16 615,03	10/10/2018	ND	ND	24/01/2003	-	-		
SOGESPAR	SOGEBOURSE	FCP SOGEAVENIR	D	500	1 043,00	10/12/2020	1 049,00	11/12/2020	01/10/2002	109,80%	0,58%		
		FCP SOGEDEFI	D	4 888	2 911,00	10/12/2020	2 918,00	11/12/2020	23/12/2014	-40,30%	0,24%		
		FCP SOGEDYNAMIQUE	A	4 888	2 635,00	10/12/2020	2 643,00	11/12/2020	23/12/2014	-45,93%	0,30%		
		FCP SOGELIQUID	M	10 000 000	10 134 130,00	10/12/2020	10 135 353,00	11/12/2020	16/06/2020	1,35%	0,01%		
		FCP SOGEPRIVILLEGE	D	4 888	3 423,00	10/12/2020	3 422,00	11/12/2020	23/12/2014	-29,99%	-0,03%		
		FCP SOGECURITE	OMLT	4 888	5 111,00	10/12/2020	5 124,00	11/12/2020	23/12/2014	4,83%	0,25%		
		FCP SOGEVALOR	A	1 000	2 434,00	10/12/2020	2 439,00	11/12/2020	04/06/2002	143,90%	0,21%		
SOAGA-SA	SGI-BOA CAPITAL SECURITIES	FCP SOAGA EPARGNE ACTIVE	D	10 000	8 310,94	10/12/2020	8 360,64	11/12/2020	28/10/2016	-16,39%	0,60%		
		SICAV Abdou DIOUF	D	10 000 000	14 051 575,80	10/12/2020	14 058 811,24	11/12/2020	01/12/2020	40,59%	0,05%		
		FCP SOAGA EPARGNE ACTIONS	A	5 000	5 535,29	10/12/2020	5 564,91	11/12/2020	11/03/2020	11,30%	0,54%		
		FCP SOAGA EPARGNE SERENITE	OMLT	10 000	12 613,70	10/12/2020	12 615,36	11/12/2020	28/10/2016	26,15%	0,01%		
SAPHIR ASSET MANAGEMENT	SGI BENIN	FCP SAPHIR DYNAMIQUE	D	5 000	5 001,23	10/12/2020	5 001,80	11/12/2020	28/08/2017	0,04%	0,01%		
		FCP SAPHIR QUIETUDE	OMLT	5 000	5 870,18	10/12/2020	5 870,93	11/12/2020	28/08/2017	17,42%	0,01%		
		FCP NYSESIGI	I	10 000	9 183,75	20/11/2020	ND	ND	01/07/2018	-	-		
<b>HEBDOMADAIRES</b>													
BNI GESTION	BNI FINANCES	FCP INITIATIVES SOLIDARITE	D	5 000	2 294,36	02/10/2020	2 485,28	30.10.2020	22/05/2013	-50,29%	8,32%		
		FCPE SODEFOR	D	2 500	3 319,20	02/10/2020	3 568,29	30.10.2020	18/12/2009	42,73%	7,50%		
PhoenixAfrica Asset Management	Phoenix Capital Management	FCP PAM ACTIONS	A	10 000	7 067,64	26/11/2020	7 226,74	03/12/2020	13/12/2017	-27,73%	2,25%		
		FCP PAM DIVERSIFIE EQUILIBRE	D	10 000	9 126,19	26/11/2020	9 247,71	03/12/2020	13/12/2017	-7,52%	1,33%		
		FCP PAM DIVERSIFIE OBLIGATIONS	D	10 000	11 700,32	26/11/2020	11 711,80	03/12/2020	13/12/2017	17,12%	0,10%		
		FCP Global Investors	D	25 000	22 315,36	27/11/2020	22 278,08	04/12/2020	Dec. 2012	-10,89%	-0,17%		
BOA ASSET MANAGEMENT	BOA CAPITAL SECURITIES	FCP Boa Obligations	OMLT	10 000	11 455,64	27/11/2020	11 465,37	04/12/2020	Mars. 2017	14,65%	0,08%		
		FCP Boa Actions	A	10 000	7 603,24	27/11/2020	7 593,46	04/12/2020	Jul. 2017	-24,07%	-0,13%		
		FCP Boa Rendimento	OMLT	25 000 000	30 272 264,17	07/11/2020	30 297 425,89	04/12/2020	Dec. 2017	21,19%	0,08%		
BRM ASSET MANAGEMENT	IMPAXIS	FCP "SDE"	D	1 000	2 083,36	05/09/2014	ND	ND	14/03/2011	-	-		
		FCPCR SONATEL	D	1 000	5 504,35	03/12/2020	5 556,52	10/12/2020	19/02/2004	455,65%	0,95%		
		FCP FORCE PAD	D	1 000	1 522,07	02/12/2020	1 528,40	09/12/2020	16/02/2014	52,21%	0,42%		
		FCPE SINI GNEISIGUI	D	1 000	1 364,45	01/12/2020	1 367,54	08/12/2020	25/02/2014	36,75%	0,23%		
		FCP EXPAT	OMLT	1 000	1 068,83	02/12/2020	1 069,80	09/12/2020	20/03/2019	6,98%	0,09%		
		FCP CAPITAL RETRAITE	D	1 000	1 069,18	01/12/2020	1 069,81	08/12/2020	20/03/2019	6,98%	0,06%		
		FCP RENTE PERPETUELLE	D	1 000	1 043,64	01/12/2020	1 044,34	08/12/2020	01/01/2019	4,43%	0,07%		
		FCP WALO	A	1 000	1 075,01	30/11/2020	1 075,72	07/12/2020	26/03/2019	7,57%	0,07%		
		FCP DJOLOF	OMLT	1 000	1 075,62	30/11/2020	1 076,35	07/12/2020	26/03/2019	7,63%	0,07%		
		FCP DIASPORA	D	1 000	1 072,87	30/11/2020	1 073,45	07/12/2020	19/03/2019	7,35%	0,05%		
		FCP IFC BOAD	OMLT	100 000	114 625,11	04/12/2020	114 795,07	11/12/2020	01/01/2018	14,80%	0,15%		
		FCPE DP WORLD DAKAR	D	1 000	1 147,36	30/11/2020	1 149,50	07/12/2020	04/10/2016	14,95%	0,19%		
		EDC Asset Management	EDC Investment Corporati	FCP ECOBANK UEMOA DIVERSIFIE	D	5 000	6 227,00	11/11/2020	6 215,00	18/11/2020	19/09/2007	24,30%	-0,19%
				FCP ECOBANK UEMOA OBLIGATAIRE	OMLT	20 000	21 182 475,00	11/11/2020	21 170 436,00	18/11/2020	01/01/2018	46,23%	-0,06%
FCP ECOBANK UEMOA RENDEMENT	OMLT			1 000 000	1 398 597,00	11/11/2020	1 396 965,00	18/11/2020	10/10/2007	39,70%	-0,12%		
FCP ECOBANK ACTIONS UEMOA	A			5 000	2 461,00	11/11/2020	2 451,00	18/11/2020	20/04/2016	-50,98%	-0,41%		
BRIDGE ASSET MANAGEMENT	BRIDGE SECURITIES	FCP BRIDGE CONFORT	OMLT	5 000	5 248,00	20/11/2020	5 255,00	30/11/2020	01/10/2019	5,10%	0,13%		
BRIDGE ASSET MANAGEMENT	BRIDGE SECURITIES	FCP BRIDGE PROSPERITE	D	5 000	4 601,00	20/11/2020	4 623,00	30/11/2020	13/03/2018	-7,54%	0,48%		
BRIDGE ASSET MANAGEMENT	BRIDGE SECURITIES	FCP BRIDGE INSTITUTIONNEL	D	25 000 000	23 495 427,00	20/11/2020	23 777 728,00	30/11/2020	02/11/2017	-4,89%	1,20%		
SGO MALI FINANCES	SGI MALI SA	FCPE ORANGE MALI	D	10 000	24 151,28	11/11/2020	24 161,07	18/11/2020	03/09/2012	141,61%	0,04%		
SGO MALI FINANCES	SGI MALI SA	FCP TOUNKARANKE	OMLT	100 000	102 918,89	11/11/2020	102 964,99	18/11/2020	01/07/2018	2,965%	0,045%		
		ATTIJARI OBLIG	OMLT	10000	12500,73	04/12/2020	12503,88	11/12/2020	13/07/2012	25,04%	0,03%		
ATTIJARI ASSET MANAGEMENT	SGI AFRICAINE DE BOURSE	ATTIJARI LIQUIDITE	OCT	10000	12093,15	04/12/2020	12099,86	11/12/2020	30/08/2013	21,00%	0,06%		
		ATTIJARI HORIZON	OMLT	10000	12849,55	04/12/2020	12857,31	11/12/2020	30/08/2013	28,57%	0,06%		
		ATTIJARI ACTIONS	A	10000	8098,79	04/12/2020	8168,46	11/12/2020	21/05/2015	-18,32%	0,86%		
		ATTIJARI DIVERSIFIE	D	10000	11531,93	04/12/2020	11556,27	11/12/2020	21/05/2015	15,56			