

BRVM 10	119,64
Variation Jour	↑ 1,81 %
Variation annuelle	↓ -19,76 %



BULLETIN OFFICIEL DE LA COTE

N° 241

mardi 15 décembre 2020

Site : www.brvm.org

BRVM Composite	134,17
Variation Jour	↑ 1,10 %
Variation annuelle	↓ -15,74 %

Evolution des indices

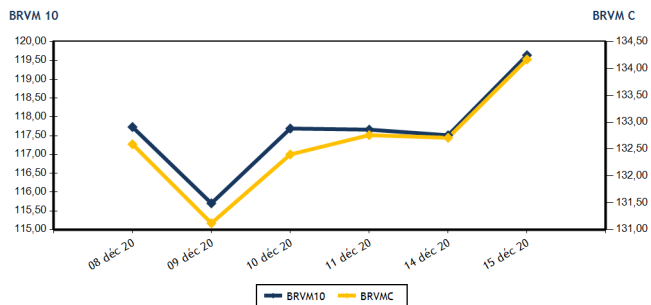

Volumes et valeurs transigés

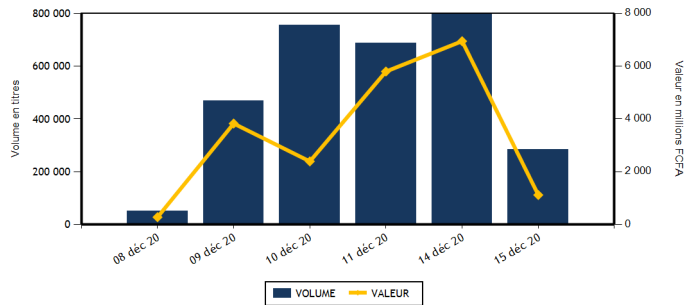

Actions	Niveau	Evol. Jour
Capitalisation boursière (FCFA)(Actions & Droits)	4 031 123 240 976	1,10 %
Volume échangé (Actions & Droits)	262 876	-7,59 %
Valeur transigée (FCFA) (Actions & Droits)	913 535 569	-49,78 %
Nombre de titres transigés	37	15,63 %
Nombre de titres en hausse	10	-9,09 %
Nombre de titres en baisse	18	80,00 %
Nombre de titres inchangés	9	-18,18 %

Obligations	Niveau	Evol. Jour
Capitalisation boursière (FCFA)	5 696 423 525 505	-0,10 %
Volume échangé	20 192	-96,06 %
Valeur transigée (FCFA)	201 989 395	-96,06 %
Nombre de titres transigés	10	100,00 %
Nombre de titres en hausse	2	-50,00 %
Nombre de titres en baisse	3	200,00 %
Nombre de titres inchangés	5	

PLUS FORTES HAUSSES

Titres	Cours	Evol. Jour	Evol. annuelle
SAFCA CI (SAFC)	295	7,27 %	-11,94 %
SODE CI (SDCC)	2 995	5,09 %	6,96 %
SONATEL SN (SNTS)	12 000	4,80 %	-29,39 %
PALM CI (PALC)	1 890	4,71 %	3,85 %
TOTAL CI (TTLC)	1 250	4,17 %	-26,47 %

PLUS FORTES BAISES

Titres	Cours	Evol. Jour	Evol. annuelle
SOGB CI (SOGC)	2 350	-3,89 %	-8,91 %
TOTAL SN (TTLS)	1 425	-3,72 %	-16,18 %
CIE CI (CIEC)	1 320	-3,65 %	-17,50 %
ECOBANK COTE D'IVOIRE (ECOC)	3 285	-3,10 %	-17,67 %
BANK OF AFRICA BN (BOAB)	3 600	-2,44 %	-0,28 %

INDICES SECTORIELS

Base = 100 au 14 juin 1999	Nombre de sociétés	Valeur	Evol. Jour	Evol. annuelle	Volume	Valeur	PER moyen
BRVM - INDUSTRIE	12	35,33	-0,06 %	-6,19 %	3 010	1 290 920	65,18
BRVM - SERVICES PUBLICS	4	369,62	3,70 %	-25,39 %	59 404	575 961 810	8,21
BRVM - FINANCES	15	56,49	-0,35 %	-7,38 %	41 011	139 964 164	6,06
BRVM - TRANSPORT	2	319,03	-2,20 %	-13,01 %	59 352	76 736 795	5,60
BRVM - AGRICULTURE	5	82,04	-0,86 %	-4,47 %	591	992 365	7,31
BRVM - DISTRIBUTION	7	203,25	0,04 %	-19,75 %	94 557	117 203 235	12,53
BRVM - AUTRES SECTEURS	1	345,49	0,00 %	14,29 %	4 951	1 386 280	4,35
BRVM - PETITES CAPITALISATIONS	-	-	-	-	-	-	-

Indicateurs	1er et 2è Comp.	BRVM PC
PER moyen du marché	9,60	
Taux de rendement moyen du marché	9,27	
Taux de rentabilité moyen du marché	13,24	
Nombre de sociétés cotées	46	
Nombre de lignes obligataires	78	
Volume moyen annuel par séance	240 553,00	
Valeur moyenne annuelle par séance	743 239 097,72	

Indicateurs	1er et 2è Comp.	BRVM PC
Ratio moyen de liquidité	1,53	
Ratio moyen de satisfaction	65,72	
Ratio moyen de tendance	4 286,59	
Ratio moyen de couverture	2,33	
Taux de rotation moyen du marché	0,02	
Prime de risque du marché	-1,08	
Nombre de SGI participantes	25	

Définitions

Volume moyen annuel par séance = Valeur annuelle échangée / nombre de séances
 Valeur moyenne annuelle par séance = Valeur annuelle échangée / nombre de séances
 Ratio moyen de liquidité = Moyenne des ratios de liquidité (Titres échangés / Volume des ordres de vente)
 Ratio moyen de satisfaction = Moyenne des ratios de satisfaction (Titres échangés / Volume des ordres d'achat)
 Ratio moyen de tendance = Moyenne des ratios de tendance (Volume des ordres d'achat / Volume des ordres de vente)
 Ratio moyen de couverture = Moyenne des ratios de couverture (Volume des ordres de vente / Volume des ordres d'achat)

Taux moyen de rotation = moyenne des taux de rotation des actions cotées (volume transigé / capi flottante)
 PER moyen du marché = moyenne des PER des actions cotées ayant un PER positif
 Taux de rendement moyen = moyenne des taux de rendement des actions cotées ayant distribué un dividende
 Taux de rentabilité moyen = moyenne des taux de rentabilité des actions cotées
 Prime de risque du marché = (1 / le PER moyen du marché) - le taux de référence actuel des emprunts d'Etat



BRVM - BOURSE REGIONALE DES VALEURS MOBILIERES
 BRVM - Société Anonyme au capital de 3.062.040.000 CFA - RC : CI - ABJ - 1997 - B - 208435 - CC : 9819725 - E
 Siège Social : Abidjan - CÔTE D'IVOIRE. Adresse : 18, Rue Joseph ANOMA (Rue des Banques) - Abidjan
 Tél : +225 20 32 66 85 / 86, Fax : +225 20 32 66 84, Mail : brvm@brvm.org, Site Web : www.brvm.org

MARCHE DES ACTIONS

Symbole	Titre	Cours Précédent	Cours du jour		Variation jour	Séance de cotation		Cours Référence	Variation de l'année précédente	Dernier dividende payé		Rdt. Net	PER
			Ouv.	Clôt.		Volume	Valeur			Montant net	Date		
SECTEUR - INDUSTRIE		35,33	points		↓	-0,06 %							
CABC	SICABLE CI	1 000	1 000	1 000	0,00 %	190	190 000	1 000	58,73 %	75,00	29-juil.-20	7,50 %	9,28
FTSC	FILTISAC CI	1 450	1 390	1 445	-0,34 %	69	98 715	1 445	-16,23 %	125,00	6-août-20	8,65 %	10,99
NEIC	NEI-CEDA CI	185	180	185	0,00 %	2 004	367 770	185	32,14 %	9,00	28-juin-01		4,02
NTLC	NESTLE CI	320	320	320	0,00 %	97	31 040	320	-18,99 %	31,50	12-août-11		
SEMC	CROWN SIEM CI	190	NC	NC	0,00 %			190	46,15 %	16,92	29-sept.-17		6,93
SIVC	AIR LIQUIDE CI	190	195	195	2,63 %	15	2 925	195	5,41 %	63,00	29-sept.-17		
SLBC	SOLIBRA CI	50 000	NC	NC	0,00 %			50 000	11,11 %	1 368,00	6-juin-19	2,74 %	63,07
SMBC	SMB CI	3 090	NC	NC	0,00 %			3 090	23,60 %	450,00	30-août-19	14,56 %	418,90
STBC	SITAB CI	475	475	475	0,00 %	40	19 000	475	-21,49 %	206,20	19-juin-17		1,61
TTRC	TRITURAF CI-Ste en Liquidation	490	SP	SP	0,00 %			490	0,00 %	1 440,00	19-juil.-02		
UNLC	UNILEVER CI	4 165	NC	NC	0,00 %			4 165	-12,77 %	1 233,00	9-juil.-12		
UNXC	UNIWAX CI	1 000	1 000	995	-0,50 %	595	581 470	995	-42,32 %	181,80	11-juil.-19	18,27 %	6,67
TOTAL						3 010	1 290 920						65,18
SECTEUR - SERVICES PUBLICS		369,62	points		↑	3,70 %							
CIEC	CIE CI	1 370	1 320	1 320	-3,65 %	377	498 090	1 320	-17,50 %	104,98	5-août-20	7,95 %	11,31
ONTBF	ONATEL BF	2 800	2 795	2 795	-0,18 %	10 339	28 909 345	2 795	3,33 %	387,17	10-juin-20	13,85 %	6,32
SDCC	SODE CI	2 850	2 850	2 995	5,09 %	1 876	5 613 400	2 995	6,96 %	292,50	25-sept.-20	9,77 %	9,13
SNTS	SONATEL SN	11 450	11 450	12 000	4,80 %	46 812	540 940 975	12 000	-29,39 %	1 225,00	20-mai-20	10,21 %	6,10
TOTAL						59 404	575 961 810						8,21
SECTEUR - FINANCES		56,49	points		↓	-0,35 %							
BICC	BICI CI	6 680	NC	NC	0,00 %			6 680	-1,76 %	182,90	17-juil.-19	2,74 %	
BOAB	BANK OF AFRICA BN	3 690	3 650	3 600	-2,44 %	10 785	37 814 250	3 600	-0,28 %	436,00	15-mai-20	12,11 %	4,87
BOABF	BANK OF AFRICA BF	3 350	3 400	3 355	0,15 %	1 636	5 549 400	3 355	-11,48 %	370,00	4-mai-20	11,03 %	3,99
BOAC	BANK OF AFRICA CI	3 300	3 290	3 300	0,00 %	6 762	22 125 425	3 300	-17,40 %	315,00	15-juin-20	9,55 %	4,59
BOAM	BANK OF AFRICA ML	1 180	1 150	1 180	0,00 %	347	399 690	1 180	2,61 %	271,00	15-mai-19	22,97 %	
BOAN	BANK OF AFRICA NG	3 300	3 315	3 300	0,00 %	4 095	13 514 800	3 300	-2,51 %	429,66	20-mai-20	13,02 %	5,05
BOAS	BANK OF AFRICA SENEGAL	1 320	1 315	1 315	-0,38 %	464	609 810	1 315	-14,89 %	161,00	19-juin-20	12,24 %	3,46
CBIBF	CORIS BANK INTERNATIONAL	7 700	7 445	7 690	-0,13 %	528	3 938 685	7 690	-3,88 %	420,00	8-juil.-20	5,46 %	8,89
ECOC	ECOBANK COTE D'IVOIRE	3 390	3 175	3 285	-3,10 %	1 065	3 387 975	3 285	-17,67 %	353,00	20-juil.-20	10,75 %	7,13
ETIT	ECOBANK TRANS. INCORP. TG	13	13	13	0,00 %	3 513	45 669	13	-7,14 %	1,21	28-avr.-17		1,46
NSBC	NSIA BANQUE COTE D'IVOIRE	5 300	5 050	5 500	3,77 %	8 137	43 745 475	5 500	-14,99 %	77,69	27-juil.-20	1,41 %	9,36
ORGT	ORAGROUP TOGO	3 815	3 530	3 800	-0,39 %	1 016	3 703 300	3 800	-8,43 %	59,52	17-juil.-20	1,57 %	14,39
SAFC	SAFCA CI	275	275	295	7,27 %	1 072	295 200	295	-11,94 %	23,04	29-juil.-11		
SGBC	SOCIETE GENERALE COTE D'IVOIRE	8 000	7 985	7 995	-0,06 %	130	1 038 970	7 995	3,83 %	273,00	29-juil.-20	3,41 %	4,95
SIBC	SOCIETE IVOIRIENNE DE BANQUE	2 645	2 595	2 600	-1,70 %	1 461	3 795 515	2 600	-7,80 %	270,00	19-juin-20	10,38 %	4,63
TOTAL						41 011	139 964 164						6,06
SECTEUR - TRANSPORT		319,03	points		↓	-2,20 %							
SDSC	BOLLORE	(d) 1 330	1 345	1 300	-2,26 %	59 352	76 736 795	1 200	-13,33 %	100,00	18-déc.-20	7,69 %	5,60
SVOC	MOVIS CI	2 395	SP	SP	0,00 %			2 395	0,00 %	270,00	5-juil.-99		

TOTAL

59 352

76 736 795

5,60

MARCHE DES ACTIONS

Symbole	Titre	Cours Précédent	Cours du jour		Variation jour	Séance de cotation		Cours Référence	Variation de l'année précédente	Dernier dividende payé		Rdt. Net	PER
			Ouv.	Clôt.		Volume	Valeur			Montant net	Date		
SECTEUR - AGRICULTURE		82,04	points		↓ -0,86 %								
PALC	PALM CI	1 805	1 810	1 890	4,71 %	301	544 340	1 890	3,85 %	253,47	24-sept.-18		
SCRC	SUCRIVOIRE	550	545	545	-0,91 %	5	2 725	545	-9,92 %	72,00	28-sept.-18		
SICC	SICOR CI	1 425	NC	NC	0,00 %			1 425	-47,99 %	1 919,00	25-sept.-00	0,86	
SOGC	SOGB CI	2 445	2 265	2 350	-3,89 %	70	163 650	2 350	-8,91 %	126,00	15-juil.-20	5,36 %	11,23
SPHC	SAPH CI	1 320	1 310	1 310	-0,76 %	215	281 650	1 310	0,00 %	78,00	27-sept.-18		9,84
TOTAL						591	992 365						7,31
SECTEUR - DISTRIBUTION		203,25	points		↑ 0,04 %								
ABJC	SERVAIR ABIDJAN CI	1 000	1 000	1 020	2,00 %	35	35 200	1 020	-18,40 %	164,96	30-sept.-19	16,17 %	7,26
BNBC	BERNABE CI	625	600	635	1,60 %	808	512 485	635	-9,29 %	45,00	19-juil.-19	7,09 %	32,11
CFAC	CFAO MOTORS CI	385	360	380	-1,30 %	381	137 180	380	-12,64 %	26,07	25-août-20	6,86 %	13,11
PRSC	TRACTAFRIC MOTORS CI	2 195	NC	NC	0,00 %			2 195	-18,55 %	159,30	1-sept.-20	7,26 %	12,44
SHEC	VIVO ENERGY CI	630	635	620	-1,59 %	386	244 420	620	-22,50 %	63,90	26-nov.-20	10,31 %	7,15
TTLC	TOTAL CI	1 200	1 230	1 250	4,17 %	92 127	115 107 950	1 250	-26,47 %	113,51	25-sept.-20	9,08 %	7,70
TTLS	TOTAL SN	1 480	1 400	1 425	-3,72 %	820	1 166 000	1 425	-16,18 %	105,30	29-juil.-19	7,39 %	7,97
TOTAL						94 557	117 203 235						12,53
AUTRES SECTEURS		345,49	points		→ 0,00 %								
STAC	SETAO CI	280	280	280	0,00 %	4 951	1 386 280	280	14,29 %				4,35
TOTAL						4 951	1 386 280						4,35
TOTAL - Marché des actions						262 876	913 535 569						

MARCHE DES DROITS

Symbole	Titre	Cours Précédent	Cours du jour		Variation jour	Séance de cotation		Cours Référence	Variation depuis l'origine	Parité	Periode de négociation	
			Ouv.	Clôt.		Volume	Valeur				Début	fin
TOTAL												
TOTAL - Marché des droits												

TROISIEME COMPARTIMENT - BRVM PETITES CAPITALISATIONS

Symbole	Titre	Cours Précédent	Cours du jour		Variation jour	Séance de cotation		Cours Référence	Variation depuis l'origine
			Ouv.	Clôt.		Volume	Valeur		
TOTAL									
TOTAL - 3ème Compartiment - BRVM PC									

Légende:
 (#) Fractionnement du titre - Valeur théorique
 Cours du jour: Ouv.: Ouverture Clôt.: Clôture Moy.: Moyen
 Mentions : NC: Non Coté Ex-c: Ex-coupon Ex-d: Ex-droit SP: Suspendu Val-T: Valeur Théorique
 PER = Cours / BNPA selon les données disponibles Rdt. Net: Rendement net (DNPA / Cours)
 Comp.: 1 - Premier Compartiment 2 - Second Compartiment 3 - Compartiment de croissance
 Ratio de liquidité = Titres échangés / Volume des ordres de vente
 : Progression de l'indice sectoriel : Stabilité de l'indice sectoriel : Recul de l'indice sectorie

MARCHE DES OBLIGATIONS

Symbole	Titre	Valeur nominale	Cours Précédent	Cours du jour	Cours Référence	Séance de cotation		Coupon couru	Coupon d'intérêt		Type Amort	
						Volume	Valeur	Période	Montant net	Eché.		
OBLIGATIONS D'ETAT												
EOM.01	ETAT DU MALI 6.20% 2016-2023	4 999	4 974	NC	4 974.01			174,92	A	309,94	23-mai-21	ACD
EOM.02	Etat du Mali 6.50% 2017-2024	8 000	7 999	NC	7 999.20			340,49	A	520,00	20-avr.-21	AC
EOM.03	ETAT DU MALI 6,50 % 2018-2025	10 000	9 989	9 989	9 989	55	549 395	126,44	A	650,00	5-oct.-21	AC
EOM.04	ETAT DU MALI 6,50% 2019-2027	10 000	9 800	NC	9 800			277,81	A	650,00	12-juil.-21	AC
EOM.05	ETAT DU MALI 6,50% 2020-2028	10 000	10 000	NC	10 000			468,36	A	650,00	27-mars-21	ACD
EOS.05	ETAT SENEGAL 6.50% 2013-2023	10 000	10 000	NC	10 000			245,52	S	325,00	29-janv.-21	ACD
EOS.06	ETAT SENEGAL 6.50% 2014-2021	2 000	2 000	NC	2 000			6,46	S	65,00	27-mai-21	ACD
EOS.07	ETAT SENEGAL 6.30% 2015-2025	10 000	10 300	NC	10 300			34,52	S	312,41	25-mai-21	ACD
TPBF.010	TPBF 6,50% 2020 - 2028	10 000	10 000	NC	10 000			154,42	S	325,00	20-mars-21	ACD
TPBF.011	TPBF 6,50 % 2020-2028	10 000	10 085	9 900	9 900	19	188 100	280,84	S	325,00	9-janv.-21	ACD
TPBF.04	TPBF 6.50% 2017-2027	10 000	9 900	NC	9 900			243,97	S	327,67	31-janv.-21	ACD
TPBF.05	TPBF 6,50% 2017-2024	10 000	10 300	NC	10 300			300,14	S	325,00	29-déc.-20	ACD
TPBF.06	TPBF 6.50% 2018-2025	10 000	10 300	10 300	10 300	264	2 615 200	17,76	S	323,22	5-juin-21	ACD
TPBF.07	TPBF 6,50% 2018- 2025	10 000	10 300	9 945	9 945	5 200	51 714 000	53,87	S	325,00	15-mai-21	AC
TPBF.08	TPBF 6,50% 2019-2027	10 000	9 900	NC	9 900			69,45	S	322,33	6-mai-21	ACD
TPBF.09	TPBF 6,50% 2019 - 2027	10 000	10 300	NC	10 300			121,43	S	325,00	8-avr.-21	ACD
TPBJ.01	TPBJ 6.50% 2017-2027	10 000	10 300	NC	10 300			448,77	A	650,00	7-avr.-21	ACD
TPBJ.02	TPBJ 6.50% 2018-2025	10 000	10 300	NC	10 300			28,73	S	325,00	29-mai-21	ACD
TPBJ.03	TPBJ 6,50% 2020-2028	10 000	10 000	10 000	10 000	3	30 000	199,45	A	650,00	25-août-21	AC
TPCI.016	TPCI 6.55% 2014-2022	10 000	10 000	NC	10 000			375,05	A	655,00	20-mai-21	ACD
TPCI.017	TPCI 3% 2014-2024	10 000	10 000	NC	10 000			146,72	S	150,00	19-déc.-20	ACD
TPCI.018	TPCI 5.85% 2014-2021	10 000	9 995	NC	9 995			286,11	S	292,50	19-déc.-20	ACD
TPCI.019	TPCI 5.99% 2015-2025	10 000	10 000	10 030	10 030	14 000	140 420 000	352,84	A	599,00	14-mai-21	ACD
TPCI.020	TPCI 5.85% 2015-2022	10 000	10 000	NC	10 000			114,11	S	292,50	5-avr.-21	ACD
TPCI.021	TPCI 6% 2016-2028	10 000	10 000	NC	10 000			412,60	A	600,00	8-avr.-21	ACD
TPCI.022	TPCI 5.90% 2016 - 2026	10 000	10 000	NC	10 000			295,81	A	590,00	15-juin-21	ACD
TPCI.023	TPCI 5.90% 2016-2026	10 000	9 800	NC	9 800			45,26	A	590,00	17-nov.-21	ACD
TPCI.024	TPCI 6.25% 2017-2029	10 000	10 300	NC	10 300			130,49	S	312,50	31-mars-21	ACD
TPCI.025	TPCI 5,95% 2017-2024 A	10 000	10 000	NC	10 000			85,00	S	297,50	24-avr.-21	ACD
TPCI.026	TPCI 5,95% 2017-2024 B	10 000	10 000	NC	10 000			57,53	S	297,50	10-mai-21	ACD
TPCI.027	TPCI 6% 2017-2025	10 000	10 000	NC	10 000			277,05	S	300,00	29-déc.-20	ACD
TPCI.028	TPCI 6% 2018 - 2026	10 000	10 300	NC	10 300			221,92	A	600,00	2-août-21	ACD
TPCI.029	TPCI 6% 2018-2026	10 000	10 000	NC	10 000			93,70	A	600,00	19-oct.-21	ACD
TPCI.030	TPCI 5,95% 2018-2025	10 000	10 000	NC	10 000			3,26	S	296,68	13-juin-21	ACD
TPCI.031	TPCI 5,75% 2019 - 2026	10 000	10 000	NC	10 000			280,41	A	575,00	20-juin-21	ACD
TPCI.032	TPCI 2,23% 2019-2026	10 000		NC				0,00	A	0,00	20-juin-21	ACD
TPCI.033	TPCI 5.75% 2019-2026	10 000	10 000	NC	10 000			425,34	A	575,00	20-mars-21	ACD
TPCI.034	TPCI 6% 2019-2029	10 000	10 000	NC	10 000			443,84	A	600,00	20-mars-21	ACD
TPCI.035	TPCI 5,75% 2019 -2026	10 000	10 000	NC	10 000			247,33	A	575,00	11-juil.-21	ACD
TPCI.036	TPCI 5,75% 2019- 2026	10 000	10 000	NC	10 000			182,74	A	575,00	21-août-21	ACD
TPCI.037	TPCI 5,80% 2019-2026	10 000	10 000	NC	10 000			17,48	A	580,00	4-déc.-21	ACD
TPCI.038	TPCI 5,75% 2019-2026	10 000	10 000	NC	10 000			17,33	A	575,00	4-déc.-21	ACD
TPCI.039	TPCI 5,75% 2019 - 2026	10 000	10 300	NC	10 300			92,95	A	575,00	17-oct.-21	ACD
TPCI.040	TPCI 5,75% 2019-2026	10 000	10 000	NC	10 000			534,15	A	575,00	10-janv.-21	ACD
TPCI.041	TPCI 5,80% 2020-2027	10 000	10 300	NC	10 300			461,15	A	580,00	28-févr.-21	ACD
TPCI.042	TPCI 5,90% 2020-2030	10 000	10 300	10 300	10 300	78	776 700	469,10	A	590,00	28-févr.-21	ACD
TPCI.043	TPCI 5,90% 2020-2030	10 000	10 000	9 850	9 850	76	748 600	381,48	A	590,00	23-avr.-21	ACD
TPCI.044	TPCI 5,80% 2020-2027	10 000	10 000	NC	10 000			375,01	A	580,00	23-avr.-21	ACD
TPCI.045	TPCI 5,80% 2020-2027	10 000	10 000	NC	10 000			289,21	A	580,00	16-juin-21	ACD
TPCI.046	TPCI 5,90% 2020-2030	10 000	10 000	NC	10 000			294,19	A	590,00	16-juin-21	ACD
TPCI.047	TPCI 5,80% 2020-2027	10 000	10 000	NC	10 000			289,21	A	580,00	16-juin-21	ACD
TPCI.048	TPCI 5,80% 2020- 2027	10 000	9 900	9 950	9 950	452	4 497 400	220,88	A	580,00	29-juil.-21	ACD
TPCI.049	TPCI 5,90% 2020- 2030	10 000	10 085	NC	10 085			224,68	A	590,00	29-juil.-21	ACD
TPNE.01	TRESOR PUBLIC DU NIGER 6,50% 2019-2026	10 000	10 300	NC	10 300			466,58	A	650,00	28-mars-21	ACD
TPNE.02	TRESOR PUBLIC DU NIGER 6,50% 2019 - 2026	10 000	10 300	NC	10 300			242,19	A	650,00	1-août-21	ACD
TOTAL						20 147	201 539 395					

mardi 15 décembre 2020

OBLIGATIONS REGIONALES

BIDC.O3	BIDC-EBID 6.50% 2014-2021	10 000	10 000	10 000	10 000	45	450 000	140,06	S	325,00	28-mars-21	ACD
BIDC.O4	BIDC-EBID 6.10% 2017-2027	8 750	9 013	NC	9 012.50			266,14	A	533,75	16-juin-21	ACD
BIDC.O5	BIDC-EBID 6,40% 2019-2026	10 000	10 300	NC	10 300			271,30	S	320,00	12-janv.-21	ACD
BOAD.O12	BOAD 5.95% 2014-2021	10 000	9 800	NC	9 800			577,12	A	595,00	26-déc.-20	ACD
CRRH.O1	CRRH-UEMOA 6.10% 2012-2022	10 000	9 925	NC	9 925			205,54	S	305,00	13-févr.-21	AC
CRRH.O2	CRRH-UEMOA 6.10% 2012-2024	10 000	10 000	NC	10 000			250,30	S	305,00	17-janv.-21	AC
CRRH.O3	CRRH-UEMOA 6% 2013-2023	10 000	10 000	NC	10 000			82,42	S	300,00	26-avr.-21	AC
CRRH.O4	CRRH-UEMOA 6% 2014-2024	10 000	9 975	NC	9 975			275,41	S	300,00	30-déc.-20	AC
CRRH.O5	CRRH-UEMOA 5.85% 2015-2025	10 000	9 999	NC	9 999			262,85	S	294,90	4-janv.-21	AC
CRRH.O6	CRRH-UEMOA 5.85% 2016-2026	10 000	9 990	NC	9 990			262,30	S	292,50	3-janv.-21	ACD
CRRH.O7	CRRH-UEMOA 5.95% 2017-2029	7 500	7 463	NC	7 462.50			34,52	S	223,13	17-mai-21	AC
CRRH.O8	CRRH-UEMOA 5.95% 2018-2030	8 750	8 729	NC	8 729			251,78	S	260,31	21-déc.-20	AC
CRRH.O9	CRRH-UEMOA 6.05% 2018-2033	9 000	9 000	NC	9 000			263,32	S	272,25	21-déc.-20	AC
SHAF.O3	SHELTER AFRIQUE 6.6% 2014-2021	1 000	1 000	NC	1 000			19,71	S	33,27	28-févr.-21	ACD
TOTAL						45	450 000					

OBLIGATIONS PIVEES

BHSN.O1	DIASPORA BONDS BHS 6,25% 2019-	10 000	9 890	NC	9 890			270,55	S	315,07	10-janv.-21	ACD
FNSBC.O1	FCTC NSIA BANQUE 7 % 2020-2025 (*)	10 000	9 999	NC	9 999			169,62	T	171,50	16-déc.-20	ACD
SIFC.O1	SIFCA 6.90% 2013-2021	10 000	10 000	NC	10 000			238,99	A	676,20	8-août-21	ACD
SNLC.O1	SENELEC 6,50% 2018-2025	9 000	9 270	NC	9 270			127,67	S	292,50	27-mars-21	AC
SNTS.O2	SONATEL 6,50% 2020-2027	10 000	10 000	NC	10 000			254,44	S	308,01	16-janv.-21	ACD
TOTAL						0	0					

SUKUK ET TITRES ASSIMILES

SUKCI.S1	SUKUK CI 5.75% 2015-2020	10 000	9 990	NC	9 990			271,53	S	292,29	28-déc.-20	AC
SUKCI.S2	SUKUK CI 5.75% 2016-2023	10 000	10 300	NC	10 300			158,12	S	289,10	7-mars-21	ACD
SUKSN.S2	SUKUK SN 6% 2016-2026	10 000	10 300	NC	10 300			236,67	S	306,67	26-janv.-21	ACD
SUKTG.S1	SUKUK TG 6.5% 2016-2026	10 000	10 300	NC	10 300			246,52	S	377,99	17-févr.-21	ACD
TOTAL						0	0					
TOTAL - Marché des obligations						20 192	201 989 395					

Légende :
 (##) (*) Ex-Coupon couru (##)Cours de référence amorti / Coupon couru Ex-c (#)Ex-marge de profits
 Cours du jour: Ouv.: Ouverture Clôt.: Clôture Moy.: Moyen
 Type Amort: Type d'Amortissement IF: In Fine AC: Amortissement Constant AD: Amortissement Dégressif ACD: Amortissement Constant Différé
 Période: Périodicité de paiement des coupons A: Annuelle S: Semestrielle T: Trimestrielle
 Eché.: Échéance de paiement des intérêts
 Mentions: NC: Non Coté Ex-c: Ex-coupon ou Ex-droit SP: Suspendu

INFORMATIONS

OPERATIONS EN COURS

Emetteur	Opération
TPCI	Première cotation - TPCI 5,80 % 2020-2027 et TPCI 5,90 % 2020-2030 Première cotation le 29 décembre 2020
TPCI	TPCI 5,90 % 2020-2030 Première cotation le 29 décembre 2020
TPCI	Première cotation - TPCI 5,80 % 2020-2027 et TPCI 5,90 % 2020-2030 Première cotation le 29 décembre 2020
TOTAL SENEGAL S.A.	Paiement de dividendes de 105,3 FCFA net par action, le 22/12/2020
PAD	Première cotation - PAD 6,60 % 2020-2027 - Première cotation le 18 Décembre 2020
BOLLORE TRANSPORT & LOGISTICS	Paiement de dividendes de 100 FCFA net par action, le 18/12/2020

AVIS

Entité	N°	Nature	Objet
BRVM	20201215	Calendrier de cotation	2021 Holiday Calendar
BRVM	213-2020	Calendrier de cotation	Calendrier de cotation 2021
BRVM	214-2020	Paiement Intérêts et remboursement	Paiement des intérêts semestriels et remboursement partiel du capital - CRRH-UEMOA 6% 2014-2024

COMMUNIQUES

Emetteur	N°	Nature	Objet
----------	----	--------	-------

QUANTITES RESIDUELLES

MARCHE DES ACTIONS

Symbole	Titre	Quantité résiduelle à l'achat	Cours Achat / Vente			Quantité résiduelle à la vente	Cours de Référence
ABJC	SERVAIR ABIDJAN CI	1 363	1,000	/	1,015	200	1 020
BICC	BICI CI			/	6,295	8	6 680
BNBC	BERNABE CI	288	600	/	650	632	635
BOAB	BANK OF AFRICA BN	3 629	3,500	/	3,600	60	3 600
BOABF	BANK OF AFRICA BF	1 804	3,355	/	3,450	12	3 355
BOAC	BANK OF AFRICA CI	793	3,210	/	3,300	4 243	3 300
BOAM	BANK OF AFRICA ML	913	1,150	/	1,180	233	1 180
BOAN	BANK OF AFRICA NG	140	3,250	/	3,300	6 673	3 300
BOAS	BANK OF AFRICA SENEGAL	80	1,305	/	1,315	76	1 315
CABC	SICABLE CI	763	1,000	/	1,025	2 571	1 000
CBIBF	CORIS BANK INTERNATIONAL	7	7,450	/	7,690	10	7 690
CFAC	CFAO MOTORS CI	723	360	/	380	699	380
CIEC	CIE CI	80	1,300	/	1,320	463	1 320
ECOC	ECOBANK COTE D'IVOIRE	1 025	3,175	/	3,285	135	3 285
ETIT	ECOBANK TRANS. INCORP. TG			/	Marché	15 032 817	13
FTSC	FILTISAC CI	196	1,390	/	1,445	999	1 445
NEIC	NEI-CEDA CI	100	175	/	180	2 754	185
NSBC	NSIA BANQUE COTE D'IVOIRE			/	5,500	7 061	5 500
N TLC	NESTLE CI			/	320	3	320
ONTBF	ONATEL BF	956	2,795	/	2,800	50 953	2 795
ORGT	ORAGROUP TOGO	220	3,550	/	3,800	3 403	3 800
PALC	PALM CI	10 225	1,800	/	1,890	39	1 890
PRSC	TRACTAFRIC MOTORS CI	24	2,050	/	2,195	20 959	2 195
SAFC	SAFCA CI			/	295	20	295
SCRC	SUCRIVOIRE			/	Marché	605	545
SDCC	SOE CI	300	2,850	/	2,995	524	2 995
SDSC	BOLLORE	250	1,270	/	1,300	4 990	1 300
SEMC	CROWN SIEM CI			/	190	12 764	190
SGBC	SOCIETE GENERALE COTE D'IVOIRE	100	7,900	/	7,990	15	7 995
SHEC	VIVO ENERGY CI	30	620	/	630	1 820	620
SIBC	SOCIETE IVOIRIENNE DE BANQUE	553	2,600	/	2,640	150	2 600
SICC	SICOR CI	22	1,325	/	1,520	24	1 425
SIVC	AIR LIQUIDE CI	26	195	/	200	70 155	195
SLBC	SOLIBRA CI			/	50,900	10	50 000
SMBC	SMB CI			/	3,090	475	3 090
SNTS	SONATEL SN	20	11,450	/	12,000	1 096	12 000
SOGC	SOGB CI			/	Marché	150	2 350
SPHC	SAPH CI	35	1,310	/	1,320	96	1 310
STAC	SETAO CI	6	275	/	295	500	280
STBC	SITAB CI	2 085	470	/	475	60	475
SVOC	MOVIS CI			/			2 395
TTLC	TOTAL CI	420	1,205	/	1,260	5	1 250
TTLS	TOTAL SN	2 327	1,425	/	1,480	198	1 425
TTRC	TRITURAF CI-Ste en Liquidation			/			490
UNLC	UNILEVER CI			/	4,165	17	4 165
UNXC	UNIWAX CI	400	970	/	995	675	995

QUANTITES RESIDUELLES

MARCHE DES DROITS

Symbole	Titre	Quantité résiduelle à l'achat	Cours Achat / Vente	Quantité résiduelle à la vente	Cours de Référence
---------	-------	-------------------------------	---------------------	--------------------------------	--------------------

TROISIEME COMPARTIMENT - BRVM PETITES CAPITALISATIONS

Symbole	Titre	Quantité résiduelle à l'achat	Cours Achat / Vente	Quantité résiduelle à la vente	Cours de Référence
---------	-------	-------------------------------	---------------------	--------------------------------	--------------------

QUANTITES RESIDUELLES

MARCHE DES OBLIGATIONS

Symbole	Titre	Quantité résiduelle à l'achat	Cours Achat / Vente	Quantité résiduelle à la vente	Cours de Référence
BHSN.01	DIASPORA BONDS BHS 6,25% 2019-		/ 9,890	192	9 890
FNSBC.01	FCTC NSIA BANQUE 7 % 2020-2025		/ 9,444.44	18	9 999
SIFC.01	SIFCA 6.90% 2013-2021		/		10 000
SNLC.01	SENELEC 6,50% 2018-2025		/ 9,000	150	9 270
SNTS.02	SONATEL 6,50% 2020-2027		/ 10,000	500	10 000
EOM.01	ETAT DU MALI 6.20% 2016-2023		/		4 974
EOM.02	Etat du Mali 6.50% 2017-2024		/ 8,000	303	7 999
EOM.03	ETAT DU MALI 6,50 % 2018-2025		/ 9,990	100	9 989
EOM.04	ETAT DU MALI 6,50% 2019-2027		/		9 800
EOM.05	ETAT DU MALI 6,50% 2020-2028		/		10 000
EOS.05	ETAT SENEGAL 6.50% 2013-2023		/		10 000
TPNE.02	TRESOR PUBLIC DU NIGER 6,50% 2019 - 2026		/		10 300
TPCI.045	TPCI 5,80% 2020-2027		/		10 000
TPCI.046	TPCI 5,90% 2020-2030		/		10 000
TPCI.047	TPCI 5,80% 2020-2027		/		10 000
TPCI.048	TPCI 5,80% 2020- 2027		/ 10,000	200	9 950
TPCI.049	TPCI 5,90% 2020- 2030		/		10 085
TPNE.01	TRESOR PUBLIC DU NIGER 6,50% 2019-2026		/		10 300
TPCI.039	TPCI 5,75% 2019 - 2026		/		10 300
TPCI.040	TPCI 5,75% 2019-2026		/		10 000
TPCI.041	TPCI 5,80% 2020-2027		/		10 300
TPCI.042	TPCI 5,90% 2020-2030		/		10 300
TPCI.043	TPCI 5,90% 2020-2030		/ 10,000	251	9 850
TPCI.044	TPCI 5,80% 2020-2027		/		10 000
TPCI.033	TPCI 5.75% 2019-2026		/		10 000
TPCI.034	TPCI 6% 2019-2029		/ 10,000	410	10 000
TPCI.035	TPCI 5,75% 2019 -2026		/		10 000
TPCI.036	TPCI 5,75% 2019- 2026		/		10 000
TPCI.037	TPCI 5,80% 2019-2026		/		10 000
TPCI.038	TPCI 5,75% 2019-2026		/ 10,000	98	10 000
TPCI.027	TPCI 6% 2017-2025		/		10 000
TPCI.028	TPCI 6% 2018 - 2026		/ 10,000	384	10 300
TPCI.029	TPCI 6% 2018-2026		/		10 000
TPCI.030	TPCI 5,95% 2018-2025		/		10 000
TPCI.031	TPCI 5,75% 2019 - 2026		/		10 000
TPCI.032	TPCI 2,23% 2019-2026		/		10 000
TPCI.021	TPCI 6% 2016-2028		/		10 000
TPCI.022	TPCI 5.90% 2016 - 2026		/		10 000
TPCI.023	TPCI 5.90% 2016-2026		/		9 800
TPCI.024	TPCI 6.25% 2017-2029		/		10 300
TPCI.025	TPCI 5,95% 2017-2024 A	78	10,000 /		10 000
TPCI.026	TPCI 5,95% 2017-2024 B		/ 9,950	170	10 000
TPBJ.03	TPBJ 6,50% 2020-2028	17	10,000 /		10 000
TPCI.016	TPCI 6.55% 2014-2022		/		10 000
TPCI.017	TPCI 3% 2014-2024		/		10 000
TPCI.018	TPCI 5.85% 2014-2021		/		9 995
TPCI.019	TPCI 5.99% 2015-2025	168	10,000 /		10 030
TPCI.020	TPCI 5.85% 2015-2022		/		10 000
TPBF.06	TPBF 6.50% 2018-2025	6	Marché /		10 300

mardi 15 décembre 2020

TPBF.O7	TPBF 6,50% 2018- 2025			/			9 945
TPBF.O8	TPBF 6,50% 2019-2027			/			9 900
TPBF.O9	TPBF 6,50% 2019 - 2027			/			10 300
TPBJ.O1	TPBJ 6.50% 2017-2027	151	10,000	/			10 300
TPBJ.O2	TPBJ 6.50% 2018-2025			/			10 300
EOS.O6	ETAT SENEGAL 6.50% 2014-2021			/	1,990	500	2 000
EOS.O7	ETAT SENEGAL 6.30% 2015-2025			/			10 300
TPBF.O10	TPBF 6,50% 2020 - 2028			/			10 000
TPBF.O11	TPBF 6,50 % 2020-2028			/			9 900
TPBF.O4	TPBF 6.50% 2017-2027			/	9,900	37	9 900
TPBF.O5	TPBF 6,50% 2017-2024			/			10 300
BIDC.O3	BIDC-EBID 6.50% 2014-2021			/			10 000
BIDC.O4	BIDC-EBID 6.10% 2017-2027			/			9 013
BIDC.O5	BIDC-EBID 6,40% 2019-2026			/	10,000	395	10 300
BOAD.O12	BOAD 5.95% 2014-2021			/			9 800
CRRH.O1	CRRH-UEMOA 6.10% 2012-2022			/			9 925
CRRH.O2	CRRH-UEMOA 6.10% 2012-2024			/			10 000
CRRH.O9	CRRH-UEMOA 6.05% 2018-2033			/			9 000
SHAF.O3	SHELTER AFRIQUE 6.6% 2014-2021			/			1 000
CRRH.O3	CRRH-UEMOA 6% 2013-2023			/			10 000
CRRH.O4	CRRH-UEMOA 6% 2014-2024			/			9 975
CRRH.O5	CRRH-UEMOA 5.85% 2015-2025			/	10,000	1 100	9 999
CRRH.O6	CRRH-UEMOA 5.85% 2016-2026			/			9 990
CRRH.O7	CRRH-UEMOA 5.95% 2017-2029			/			7 463
CRRH.O8	CRRH-UEMOA 5.95% 2018-2030			/			8 729

SUKUK ET TITRES ASSIMILES

Symbole	Titre	Quantité résiduelle à l'achat	Cours Achat / Vente	Quantité résiduelle à la vente	Cours de Référence	
SUKCI.S1	SUKUK CI 5.75% 2015-2020		/		9 990	
SUKCI.S2	SUKUK CI 5.75% 2016-2023		/		10 300	
SUKSN.S2	SUKUK SN 6% 2016-2026		/	10,000	50	10 300
SUKTG.S1	SUKUK TG 6.5% 2016-2026		/		10 300	

CALENDRIER DES ASSEMBLEES GENERALES

ANNEE : 2020

Société	Nature	Date	Heure	Lieu
CROWN SIEM CI	Mixte	28/12/2020	09:00:00	Siège de la CGECI, sis à la Maison de l'Entreprise, Plateau, Angle du Boulevard de la République et de l'Avenue Lamblin
TOTAL SENEGAL S.A.	Ordinaire	27/11/2020	09:30:00	Visioconférence
BOLLORE TRANSPORT & LOGISTICS	Ordinaire	24/11/2020	10:00:00	Salle Lougah François du palais de la culture sis à Treichville, Avenue Christiani à Abidjan
BICI CI	Ordinaire	24/11/2020	09:30:00	Auditorium de la Maison de l'Entreprise (CGECI) sise au Plateau
SAFCA CI	Ordinaire	20/11/2020	10:00:00	Siège de la société, sis à Abidjan, 1, Rue des Carrossiers, Zone 3 C (Face SOCOCE Treichville)
BOLLORE TRANSPORT & LOGISTICS	Ordinaire	17/11/2020	10:00:00	Salle Lougah François du palais de la culture sis à Treichville, Avenue Christiani à Abidjan
NSBC	Extraordinaire	09/11/2020	11:00:00	Plateforme de conférence à distance Teams
TOTAL SENEGAL S.A.	Ordinaire	30/10/2020	09:30:00	Visioconférence
MOVIS CI	Mixte	30/10/2020	09:00:00	Siège Social de MOVIS CI : Vridi, zone industrielle, Rue des Conteneurs
SAPH CI	Ordinaire	27/10/2020	09:30:00	Visioconférence
SONATEL	Extraordinaire	27/10/2020	15:00:00	Visioconférence
NESTLE CI	Mixte	21/10/2020	10:00:00	Visioconférence
SERVAIR ABIDJAN CI	Mixte	08/10/2020	11:00:00	Salon Fromager de l'hôtel IVOTEL sis au Plateau
AIR LIQUIDE CI	Ordinaire	07/10/2020	10:00:00	Salle de conférence de la CRRAE-UMOA, à Abidjan
SITAB	Mixte	30/09/2020	10:00:00	SALLE DES FÊTES de l'Hôtel Ivoire à Cocody
SOLIBRA	Ordinaire	29/09/2020	09:00:00	L'espace CRISTAL 8, rue du Chevalier de Clieu Zone 4 C « Salle PLATINIUM » ABIDJAN
BERNABE CI	Ordinaire	26/09/2020	10:00:00	Salle de conférence du Radisson Blu Hôtel situé près de l'Aéroport d'Abidjan
VIVO ENERGY CI	Ordinaire	18/09/2020	10:00:00	Visioconférence
SUCRIVOIRE	Ordinaire	28/08/2020	09:30:00	Visioconférence
FILTISAC CI	Ordinaire	20/07/2020	15:00:00	Hôtel RADISSON BLU, situé sur la Route de l'Aéroport,
CIE CI	Ordinaire	30/06/2020	08:30:00	Visioconférence
SODECI	Ordinaire	30/06/2020	10:30:00	Siège Social : 1, Avenue Christiani Treichville ABIDJAN 01 BP 1843
CFAO MOTORS CI	Ordinaire	30/06/2020	09:00:00	Siège social sis à Abidjan Treichville, 117, Boulevard de Marseille
ECOBANK TG	Mixte	30/06/2020	11:00:00	Eko Hotels & Suites, 1415 Adetokunbo Ademola Street, Victoria Island, Lagos, Nigeria
TRACTAFRIC CI	Ordinaire	30/06/2020	10:00:00	hôtel PULLMAN ABIDJAN sis au Plateau, rue Abdoulaye Fadiga
UNIWAX CI	Mixte	30/06/2020	10:00:00	Espace Latrille Event, sis à Abidjan, Cocody II-Plateaux (Carrefour Duncan)
ECOBANK CI	Ordinaire	30/06/2020	10:00:00	Hôtel Radisson Blu, sis à Abidjan Port Bouët, route de l'aéroport international Felix Houphouët Boigny
TOTAL	Ordinaire	30/06/2020	10:00:00	Siège social de la société
ORAGROUP	Ordinaire	29/06/2020	10:00:00	Hôtel 2 Février situé à la place de l'indépendance, Lomé TOGO
SETAO CI	Ordinaire	26/06/2020	10:00:00	Hôtel TIAMA (salon Ebène) - Abidjan Plateau
SMB	Ordinaire	25/06/2020	09:30:00	Abidjan-Port-Bouët, Boulevard de l'Aéroport
SOGB	Ordinaire	19/06/2020	11:00:00	Immeuble CRRAE-UEMOA sis à Abidjan Plateau
SICABLE	Ordinaire	19/06/2020	10:00:00	Hôtel TIAMA, Boulevard de la République à ABIDJAN
SOGB	Ordinaire	19/06/2020	11:00:00	Immeuble CRRAE-UEMOA sis à Abidjan Plateau (Annule et remplace celui publié le 27/05/2020))
SGB CI	Ordinaire	12/06/2020	09:00:00	Espace Latrille Events, sis à Abidjan Commune de Cocody, aux Deux-Plateaux Boulevard Latrille
NSBC	Ordinaire	12/06/2020	10:00:00	Abidjan-Plateau, 8-10 Avenue Joseph ANOMA, 01 BP 1264 Abidjan 01
NEI-CEDA CI	Ordinaire	10/06/2020	10:00:00	Hôtel TIAMA, Abidjan-Plateau
BANK OF AFRICA SN	Ordinaire	29/05/2020	09:30:00	Immeuble Elan II au 2ème Etage, Almadies, Zone 12, Route de Ngor à Dakar
SIB	Ordinaire	26/05/2020	09:00:00	Siège social par Visioconférence

mardi 15 décembre 2020

BANK OF AFRICA CI	Ordinaire	22/05/2020	09:30:00	initialement prévue pour le 11 mai 2020 est reportée au 22 mai 2020 au siège social de la banque, immeuble BOA sis à Abidjan plateau, Angle Avenue Terrassons de Fougères et Rue Gourgas 01 BP 4132 - Abidjan
SGB CI	Ordinaire	16/05/2020	09:00:00	Espace latrille Events, sis à Abidjan Commune de cocody, aux Deux-Plateaux Boulevard Latrille
BANK OF AFRICA CI	Ordinaire	11/05/2020	09:30:00	Siège social de la banque, immeuble BOA sis à Abidjan plateau, Angle Avenue Terrassons de Fougères et Rue Gourgas 01 BP 4132 - Abidjan
ONATEL BF	Ordinaire	07/05/2020	09:00:00	L'Assemblée Générale Ordinaire des actionnaires de l'ONATEL SA, ne pourra se tenir physiquement. Le vote des résolutions de l'assemblée aura lieu uniquement par correspondance.
SONATEL	Mixte	04/05/2020	10:00:00	Siège social par Visioconférence
BANK OF AFRICA ML	Mixte	25/04/2020	09:30:00	Au siège, Immeuble BANK OF AFRICA, Avenue du Mali, Quartier ACI 2000 de la Banque BOA MALI
BANK OF AFRICA ML	Mixte	11/04/2020	09:30:00	Siège de la Banque BOA MALI
CORIS BANK INTERNATIONAL	Ordinaire	08/04/2020	09:00:00	Hôtel SOPATEL Silmandé SA
BANK OF AFRICA NG	Extraordinaire	02/04/2020	10:00:00	Centre de Formation de la BOA NIGER (BOA-Siège)
BANK OF AFRICA BN	Mixte	01/04/2020	10:00:00	NOVOTEL à Cotonou
BANK OF AFRICA BF	Ordinaire	30/03/2020	10:00:00	Salle LAICO HOTEL OUAGA 2000

L'actualité de la BRVM sur nos plateformes digitales

Infos BRVM

Pour recevoir les informations boursières par SMS, souscrivez :



Côte d'Ivoire : *430#
Bénin : *430*15#



Côte d'Ivoire : #139#
Burkina Faso : *310#



Côte d'Ivoire : *431#
Niger : *512*9#
Togo : *310#

Site web

www.brvm.org

Application Mobile

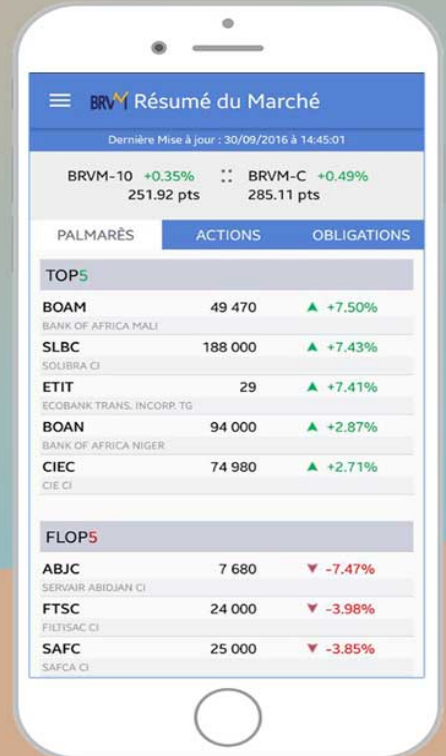

Disponible sur
 Google play
Disponible sur
 App Store



Nous suivre sur :



AVIS N° 213 - 2020 / BRVM / DG

CALENDRIER DE COTATION 2021

La Bourse Régionale des Valeurs Mobilières porte à la connaissance des intervenants du marché que les séances de cotation ont lieu tous les jours ouvrables à l'exception des jours déclarés fériés en Côte d'Ivoire.

Les jours fériés prévus pour l'année 2021 sont les suivants :

- Vendredi 1^{er} janvier 2021 : Fête du Jour de l'an ;
- Lundi 05 avril 2021 : Lundi de Pâques ;
- Lundi 10 mai 2021 (*) : Lendemain de la Nuit du Destin ;
- Jeudi 13 mai 2021 (*) : Fête de fin de Ramadan ;
- Jeudi 13 mai 2021 : Jour de l'Ascension ;
- Lundi 24 mai 2021 : Lundi de Pentecôte ;
- Mardi 20 juillet 2021 (*) : Fête de la Tabaski ;
- Mardi 19 octobre 2021 (*) : Fête du Maouloud ;
- Lundi 1^{er} novembre 2021 : Fête de la Toussaint ;
- Lundi 15 novembre 2021 : Fête de la Paix.

Pour toute information complémentaire concernant cet Avis, veuillez contacter la BRVM à son siège ou les Antennes Nationales de Bourse établies dans chaque pays de l'UEMOA.

Fait à Abidjan, le 15 décembre 2020

Le Directeur Général



Dr. Edoh Kossi AMENOUNVE



(*) : Date sujette à changement.



CALENDRIER DE COTATION 2021

La Bourse Régionale des Valeurs Mobilières (BRVM) porte à la connaissance des intervenants du marché que les séances de cotation ont lieu tous les jours ouvrables à l'exception des jours déclarés fériés en Côte d'Ivoire.

- Vendredi 1^{er} janvier 2021, Jour de l'an ;
- Lundi 05 avril 2021, Lundi de Pâques ;
- Lundi 10 mai 2021 (*), Lendemain de la Nuit du Destin ;
- Jeudi 13 mai 2021 (*), Fête de fin de Ramadan ;
- Jeudi 13 mai 2021, Jour de l'Ascension ;
- Lundi 24 mai 2021, Lundi de Pentecôte ;
- Mardi 20 juillet 2021, (*) Fête de la Tabaski ;
- Mardi 19 octobre 2021, (*) Fête du Maouloud ;
- Lundi 1^{er} novembre 2021, (*) Fête de la Toussaint ;
- Lundi 15 novembre 2021, Fête de la Paix.

(*) : Date sujette à changement.

2021 HOLIDAY CALENDAR

BRVM announces its 2021 holiday calendar.

- Friday, January 1st 2021, New Year's Day
- Monday, April 5th 2021, Easter Monday
- Monday, May 10th 2021, (*) Day after Night of Destiny
- Thursday, May 13th 2021, (*) Ramadan day
- Thursday, May 13th 2021, Ascension Day
- Monday, May 24th 2021, Whit Monday
- Tuesday, July 20th 2021, (*) Tabaski Day
- Tuesday, October 19th 2021, (*) Maouloud Day
- Monday, November 1st 2021, (*) All Saints' Day
- Monday, November 15th 2021, Peace Day.

(*) Date subject to change.

Pour toute information complémentaire concernant cet Avis, veuillez contacter la BRVM à son siège ou les Antennes Nationales de Bourse établies dans chaque pays de l'UEMOA.

Handwritten signatures and initials in blue ink.

AVIS N° 214 - 2020 / BRVM / DG

CRRH-UEMOA 6 % 2014-2024

Paiement des intérêts semestriels et remboursement partiel du capital

La Bourse Régionale des Valeurs Mobilières (BRVM) porte à la connaissance du public et des intervenants du marché que la Caisse Régionale de Refinancement Hypothécaire de l'UEMOA (CRRH-UEMOA) procédera, le 30 décembre 2020, au paiement des intérêts semestriels et au remboursement partiel du capital de son emprunt obligataire dénommé "CRRH-UEMOA 6 % 2014-2024".

La fermeture des registres étant fixée au mercredi 30 décembre 2020, ledit titre (symbole : CRRH.O4) cotera ex-coupon d'intérêts à partir du lundi 28 décembre 2020.

Pour toute information complémentaire, veuillez contacter la SGI EDC Investment Corporation, Immeuble Ecobank, 2^{ème} Etage - Avenue Houdaille, Place de la République - Abidjan Plateau, 01 B.P. 4107 Abidjan 01 Côte d'Ivoire, Tél : (225) 20 21 10 44, Fax : (225) 20 21 10 46, E-mail : eic@ecobank.com.

Fait à Abidjan, le 15 décembre 2020

Le Directeur Général

Dr. Edoh Kossi AMENOUNVE



Handwritten initials and date: E, 15/12/20

CALENDRIER DE PAIEMENT DES DIVIDENDES

ANNEE : 2020

Titres	Montant du dividende net par action en FCFA	Numéro de l'Avis	Date de publication de l'Avis au BOC	Ex-dividende	Date de paiement du dividende
				T-2	T
BOA BURKINA FASO	370	043-2020 BRVMDG	10/04/2020	29/04/2020	04/05/2020
BOA BENIN	436	044-2020 BRVMDG	10/04/2020	13/05/2020	15/05/2020
BOA NIGER	429,66	050-2020 BRVMDG	21/04/2020	18/05/2020	20/05/2020
SONATEL SENEGAL	1 225	061-2020 BRVMDG	04/05/2020	18/05/2020	20/05/2020
ONATEL BURKINA FASO	387,17	082-2020 BRVMDG	26/05/2020	08/06/2020	10/06/2020
BOA COTE D'IVOIRE	315	083-2020 BRVMDG	26/05/2020	11/06/2020	15/06/2020
BOA SENEGAL	161	089-2020 BRVMDG	03/06/2020	17/06/2020	19/06/2020
SIB CI	270	091-2020 BRVMDG	04/06/2020	17/06/2020	19/06/2020
CORIS BANK INTERNATIONAL BURKINA FASO	420	109-2020 BRVMDG	24/06/2020	06/07/2020	08/07/2020
SOGB CI	126	107-2020 BRVMDG	22/06/2020	13/07/2020	15/07/2020
ORAGROUP TOGO	59,52	115-2020 BRVMDG	03/07/2020	15/07/2020	17/07/2020
ECOBANK COTE D'IVOIRE	353	116-2020 BRVMDG	06/07/2020	16/07/2020	20/07/2020
NSIA BANQUE COTE D'IVOIRE	77,68666379	121-2020 BRVMDG	13/07/2020	23/07/2020	27/07/2020
SOCIETE GENERALE COTE D'IVOIRE	273	120-2020 BRVMDG	14/07/2020	27/07/2020	29/07/2020
SICABLE CI	75	122-2020 BRVMDG	14/07/2020	27/07/2020	29/07/2020
CIE CI	104,979	124-2020 BRVMDG	15/07/2020	03/08/2020	05/08/2020
FILTISAC CI	125	127-2020 BRVMDG	21/07/2020	04/08/2020	06/08/2020
CFAO MOTORS CI	26,073	138-2020 BRVMDG	10/08/2020	21/08/2020	25/08/2020
TRACTAFRIC MOTORS CI	159,3	140-2020 BRVMDG	13/08/2020	28/08/2020	01/09/2020
TOTAL CI	113,5125	158-2020 BRVMDG	08/09/2020	23/09/2020	25/09/2020
SODECI	292,5	159-2020 BRVMDG	08/09/2020	23/09/2020	25/09/2020
VIVO ENERGY CI	63,9	189-2020 BRVMDG	12/11/2020	24/11/2020	26/11/2020
BOLLORE TRANSPORT & LOGISTICS CI	100	201-2020 BRVMDG	27/11/2020	16/12/2020	18/12/2020
TOTAL SENEGAL	105,30	203-2020 BRVMDG	07/12/2020	18/12/2020	22/12/2020

