

<b>BRVM 10</b>	<b>126,23</b>
Variation Jour	↓ -0,02 %
Variation annuelle	↓ -15,34 %



# BULLETIN OFFICIEL DE LA COTE

N° 248

jeudi 24 décembre 2020

Site : www.brvm.org

<b>BRVM Composite</b>	<b>140,83</b>
Variation Jour	↓ -0,13 %
Variation annuelle	↓ -11,56 %

Evolution des indices

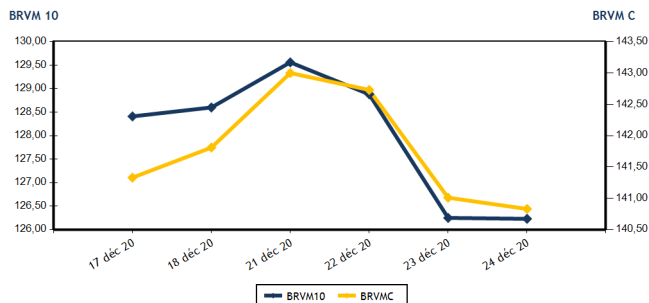

Volumes et valeurs transigés

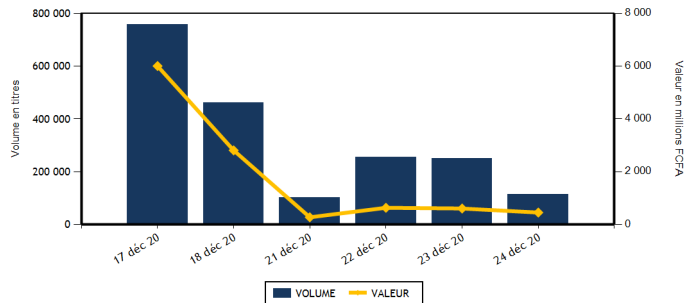

Actions	Niveau	Evol. Jour
Capitalisation boursière (FCFA)(Actions & Droits)	4 231 271 516 846	-0,13 %
Volume échangé (Actions & Droits)	93 679	-62,33 %
Valeur transigée (FCFA) (Actions & Droits)	256 453 145	-57,37 %
Nombre de titres transigés	38	-5,00 %
Nombre de titres en hausse	10	-44,44 %
Nombre de titres en baisse	14	75,00 %
Nombre de titres inchangés	14	0,00 %

Obligations	Niveau	Evol. Jour
Capitalisation boursière (FCFA)	5 721 243 950 496	-0,16 %
Volume échangé	19 357	10 196,28 %
Valeur transigée (FCFA)	193 542 364	17 262,44 %
Nombre de titres transigés	10	66,67 %
Nombre de titres en hausse	3	50,00 %
Nombre de titres en baisse	4	
Nombre de titres inchangés	3	-25,00 %

**PLUS FORTES HAUSSES**

Titres	Cours	Evol. Jour	Evol. annuelle
BANK OF AFRICA SENEGAL (BOAS)	1 445	7,04 %	-6,47 %
SITAB CI (STBC)	530	3,92 %	-12,40 %
TOTAL SN (TTLS)	1 550	3,33 %	-8,82 %
NESTLE CI (NTLC)	350	2,94 %	-11,39 %
SERVAIR ABIDJAN CI (ABJC)	1 245	2,89 %	-0,40 %

**PLUS FORTES BAISES**

Titres	Cours	Evol. Jour	Evol. annuelle
AIR LIQUIDE CI (SIVC)	200	-6,98 %	8,11 %
TOTAL CI (TTLC)	1 515	-6,77 %	-10,88 %
SOE CI (SDCC)	2 895	-3,34 %	3,39 %
NSIA BANQUE COTE D'IVOIRE (NSBC)	6 000	-3,15 %	-7,26 %
SOGB CI (SOGC)	2 375	-2,66 %	-7,95 %

**INDICES SECTORIELS**

Base = 100 au 14 juin 1999	Nombre de sociétés	Valeur	Evol. Jour	Evol. annuelle	Volume	Valeur	PER moyen
BRVM - INDUSTRIE	12	35,89	0,06 %	-4,70 %	10 152	9 244 410	65,15
BRVM - SERVICES PUBLICS	4	395,46	0,16 %	-20,17 %	21 956	136 540 890	8,35
BRVM - FINANCES	15	58,11	-0,02 %	-4,72 %	21 838	58 752 345	6,33
BRVM - TRANSPORT	2	354,83	0,00 %	-3,25 %	6 701	9 709 700	6,25
BRVM - AGRICULTURE	5	85,97	-2,05 %	0,10 %	276	395 525	7,47
BRVM - DISTRIBUTION	7	221,99	-1,65 %	-12,35 %	32 681	41 787 775	13,07
BRVM - AUTRES SECTEURS	1	370,16	1,69 %	22,45 %	75	22 500	4,66
BRVM - PETITES CAPITALISATIONS	-	-	-	-	-	-	-

Indicateurs	1er et 2è Comp.	BRVM PC
PER moyen du marché	9,78	
Taux de rendement moyen du marché	8,84	
Taux de rentabilité moyen du marché	13,45	
Nombre de sociétés cotées	46	
Nombre de lignes obligataires	79	
Volume moyen annuel par séance	242 203,00	
Valeur moyenne annuelle par séance	768 174 084,44	

Indicateurs	1er et 2è Comp.	BRVM PC
Ratio moyen de liquidité	0,87	
Ratio moyen de satisfaction	53,34	
Ratio moyen de tendance	6 136,78	
Ratio moyen de couverture	1,63	
Taux de rotation moyen du marché	0,01	
Prime de risque du marché	-1,13	
Nombre de SGI participantes	28	

**Définitions**

Volume moyen annuel par séance = Valeur annuelle échangée / nombre de séances  
 Valeur moyenne annuelle par séance = Valeur annuelle échangée / nombre de séances  
 Ratio moyen de liquidité = Moyenne des ratios de liquidité (Titres échangés / Volume des ordres de vente)  
 Ratio moyen de satisfaction = Moyenne des ratios de satisfaction (Titres échangés / Volume des ordres d'achat)  
 Ratio moyen de tendance = Moyenne des ratios de tendance (Volume des ordres d'achat / Volume des ordres de vente)  
 Ratio moyen de couverture = Moyenne des ratios de couverture (Volume des ordres de vente / Volume des ordres d'achat)

Taux moyen de rotation = moyenne des taux de rotation des actions cotées (volume transigé / capi flottante)  
 PER moyen du marché = moyenne des PER des actions cotées ayant un PER positif  
 Taux de rendement moyen = moyenne des taux de rendement des actions cotées ayant distribué un dividende  
 Taux de rentabilité moyen = moyenne des taux de rentabilité des actions cotées  
 Prime de risque du marché = (1 / le PER moyen du marché) - le taux de référence actuel des emprunts d'Etat



BRVM - BOURSE REGIONALE DES VALEURS MOBILIERES  
 BRVM - Société Anonyme au capital de 3.062.040.000 CFA - RC : CI - ABJ - 1997 - B - 208435 - CC : 9819725 - E  
 Siège Social : Abidjan - CÔTE D'IVOIRE. Adresse : 18, Rue Joseph ANOMA (Rue des Banques) - Abidjan  
 Tél : +225 20 32 66 85 / 86, Fax : +225 20 32 66 84, Mail : brvm@brvm.org, Site Web : www.brvm.org

**MARCHE DES ACTIONS**

Symbole	Titre	Cours Précédent	Cours du jour		Variation jour	Séance de cotation		Cours Référence	Variation de l'année précédente	Dernier dividende payé		Rdt. Net	PER
			Ouv.	Clôt.		Volume	Valeur			Montant net	Date		
<b>SECTEUR - INDUSTRIE</b>		<b>35,89</b>	<b>points</b>	<b>↑</b>	<b>0,06 %</b>								
CABC	SICABLE CI	1 025	1 010	1 010	-1,46 %	65	65 650	1 010	60,32 %	75,00	29-juil.-20	7,43 %	9,37
FTSC	FILTISAC CI	1 450	1 445	1 445	-0,34 %	1 970	2 846 650	1 445	-16,23 %	125,00	6-août-20	8,65 %	10,99
NEIC	NEI-CEDA CI	200	200	200	0,00 %	900	180 000	200	42,86 %	9,00	28-juin-01		4,34
NTLC	NESTLE CI	340	350	350	2,94 %	1 964	687 400	350	-11,39 %	31,50	12-août-11		
SEMC	CROWN SIEM CI	190	NC	NC	0,00 %			190	46,15 %	16,92	29-sept.-17		6,93
SIVC	AIR LIQUIDE CI	215	200	200	-6,98 %	453	90 630	200	8,11 %	63,00	29-sept.-17		
SLBC	SOLIBRA CI	50 000	NC	NC	0,00 %			50 000	11,11 %	1 368,00	6-juin-19	2,74 %	63,07
SMBC	SMB CI	3 090	2 900	3 080	-0,32 %	123	357 240	3 080	23,20 %	450,00	30-août-19	14,61 %	417,55
STBC	SITAB CI	510	530	530	3,92 %	20	10 600	530	-12,40 %	206,20	19-juin-17		1,80
TTRC	TRITURAF CI-Ste en Liquidation	490	SP	SP	0,00 %			490	0,00 %	1 440,00	19-juil.-02		
UNLC	UNILEVER CI	4 165	NC	NC	0,00 %			4 165	-12,77 %	1 233,00	9-juil.-12		
UNXC	UNIWAX CI	1 075	1 075	1 070	-0,47 %	4 657	5 006 240	1 070	-37,97 %	181,80	11-juil.-19	16,99 %	7,18
<b>TOTAL</b>						<b>10 152</b>	<b>9 244 410</b>						<b>65,15</b>
<b>SECTEUR - SERVICES PUBLICS</b>		<b>395,46</b>	<b>points</b>	<b>↑</b>	<b>0,16 %</b>								
CIEC	CIE CI	1 345	1 345	1 345	0,00 %	385	512 975	1 345	-15,94 %	104,98	5-août-20	7,81 %	11,53
ONTBF	ONATEL BF	2 800	2 795	2 850	1,79 %	14 139	39 560 350	2 850	5,36 %	387,17	10-juin-20	13,58 %	6,44
SDCC	SODE CI	2 995	2 895	2 895	-3,34 %	15	43 425	2 895	3,39 %	292,50	25-sept.-20	10,10 %	8,83
SNTS	SONATEL SN	13 000	13 190	13 000	0,00 %	7 417	96 424 140	13 000	-23,51 %	1 225,00	20-mai-20	9,42 %	6,61
<b>TOTAL</b>						<b>21 956</b>	<b>136 540 890</b>						<b>8,35</b>
<b>SECTEUR - FINANCES</b>		<b>58,11</b>	<b>points</b>	<b>↓</b>	<b>-0,02 %</b>								
BICC	BICI CI	6 680	NC	NC	0,00 %			6 680	-1,76 %	182,90	17-juil.-19	2,74 %	
BOAB	BANK OF AFRICA BN	3 640	3 605	3 640	0,00 %	1 408	5 122 300	3 640	0,83 %	436,00	15-mai-20	11,98 %	4,92
BOABF	BANK OF AFRICA BF	3 560	3 560	3 560	0,00 %	1 571	5 592 760	3 560	-6,07 %	370,00	4-mai-20	10,39 %	4,23
BOAC	BANK OF AFRICA CI	3 795	3 520	3 740	-1,45 %	4 947	18 471 040	3 740	-6,38 %	315,00	15-juin-20	8,42 %	5,20
BOAM	BANK OF AFRICA ML	1 170	1 160	1 180	0,85 %	4 331	5 091 215	1 180	2,61 %	271,00	15-mai-19	22,97 %	
BOAN	BANK OF AFRICA NG	3 460	3 400	3 425	-1,01 %	253	863 700	3 425	1,18 %	429,66	20-mai-20	12,54 %	5,24
BOAS	BANK OF AFRICA SENEGAL	1 350	1 395	1 445	7,04 %	2 453	3 500 485	1 445	-6,47 %	161,00	19-juin-20	11,14 %	3,80
CBIBF	CORIS BANK INTERNATIONAL	7 700	7 790	7 790	1,17 %	25	194 750	7 790	-2,63 %	420,00	8-juil.-20	5,39 %	9,00
ECOC	ECOBANK COTE D'IVOIRE	3 640	3 495	3 640	0,00 %	2 012	7 321 940	3 640	-8,77 %	353,00	20-juil.-20	9,70 %	7,90
ETIT	ECOBANK TRANS. INCORP. TG	13	13	13	0,00 %	555	7 215	13	-7,14 %	1,21	28-avr.-17		1,46
NSBC	NSIA BANQUE COTE D'IVOIRE	6 195	6 000	6 000	-3,15 %	79	473 735	6 000	-7,26 %	77,69	27-juil.-20	1,29 %	10,21
ORGT	ORAGROUP TOGO	3 795	3 785	3 800	0,13 %	220	832 745	3 800	-8,43 %	59,52	17-juil.-20	1,57 %	14,39
SAFC	SAFCA CI	280	280	280	0,00 %	237	66 360	280	-16,42 %	23,04	29-juil.-11		
SGBC	SOCIETE GENERALE COTE D'IVOIRE	7 995	7 995	7 995	0,00 %	277	2 214 615	7 995	3,83 %	273,00	29-juil.-20	3,41 %	4,95
SIBC	SOCIETE IVOIRIENNE DE BANQUE	2 600	2 595	2 600	0,00 %	3 470	8 999 485	2 600	-7,80 %	270,00	19-juin-20	10,38 %	4,63
<b>TOTAL</b>						<b>21 838</b>	<b>58 752 345</b>						<b>6,33</b>
<b>SECTEUR - TRANSPORT</b>		<b>354,83</b>	<b>points</b>	<b>→</b>	<b>0,00 %</b>								
SDSC	BOLLORE	1 450	1 450	1 450	0,00 %	6 701	9 709 700	1 450	-3,33 %	100,00	18-déc.-20	6,90 %	6,25
SVOC	MOVIS CI	2 395	SP	SP	0,00 %			2 395	0,00 %	270,00	5-juil.-99		

TOTAL

6 701

9 709 700

6,25

**MARCHE DES ACTIONS**

Symbole	Titre	Cours Précédent	Cours du jour		Variation jour	Séance de cotation		Cours Référence	Variation de l'année précédente	Dernier dividende payé		Rdt. Net	PER
			Ouv.	Clôt.		Volume	Valeur			Montant net	Date		
<b>SECTEUR - AGRICULTURE</b>		<b>85,97</b>	<b>points</b>		<b>↓ -2,05 %</b>								
PALC	PALM CI	2 245	2 200	2 200	-2,00 %	3	6 600	2 200	20,88 %	253,47	24-sept.-18		
SCRC	SUCRIVOIRE	500	NC	NC	0,00 %			500	-17,36 %	72,00	28-sept.-18		
SICC	SICOR CI	1 230	1 230	1 230	0,00 %	10	12 300	1 230	-55,11 %	1 919,00	25-sept.-00	0,75	
SOGC	SOGB CI	2 440	2 375	2 375	-2,66 %	15	35 625	2 375	-7,95 %	126,00	15-juil.-20	5,31 %	11,35
SPHC	SAPH CI	1 400	1 375	1 375	-1,79 %	248	341 000	1 375	4,96 %	78,00	27-sept.-18		10,32
<b>TOTAL</b>						<b>276</b>	<b>395 525</b>						<b>7,47</b>
<b>SECTEUR - DISTRIBUTION</b>		<b>221,99</b>	<b>points</b>		<b>↓ -1,65 %</b>								
ABJC	SERVAIR ABIDJAN CI	1 210	1 210	1 245	2,89 %	6 530	7 936 150	1 245	-0,40 %	164,96	30-sept.-19	13,25 %	8,86
BNBC	BERNABE CI	625	NC	NC	0,00 %			625	-10,71 %	45,00	19-juil.-19	7,20 %	31,60
CFAC	CFAO MOTORS CI	380	380	380	0,00 %	14	5 320	380	-12,64 %	26,07	25-août-20	6,86 %	13,11
PRSC	TRACTAFRIC MOTORS CI	2 195	2 190	2 190	-0,23 %	10	21 900	2 190	-18,74 %	159,30	1-sept.-20	7,27 %	12,41
SHEC	VIVO ENERGY CI	650	650	650	0,00 %	6 403	4 161 950	650	-18,75 %	63,90	26-nov.-20	9,83 %	7,49
TTLC	TOTAL CI	1 625	1 600	1 515	-6,77 %	3 986	6 056 500	1 515	-10,88 %	113,51	25-sept.-20	7,49 %	9,33
TTLS	TOTAL SN	1 500	1 495	1 550	3,33 %	15 738	23 605 955	1 550	-8,82 %	105,30	22-déc.-20	6,79 %	8,67
<b>TOTAL</b>						<b>32 681</b>	<b>41 787 775</b>						<b>13,07</b>
<b>AUTRES SECTEURS</b>		<b>370,16</b>	<b>points</b>		<b>↑ 1,69 %</b>								
STAC	SETAO CI	295	300	300	1,69 %	75	22 500	300	22,45 %				4,66
<b>TOTAL</b>						<b>75</b>	<b>22 500</b>						<b>4,66</b>
<b>TOTAL - Marché des actions</b>						<b>93 679</b>	<b>256 453 145</b>						

**MARCHE DES DROITS**

Symbole	Titre	Cours Précédent	Cours du jour		Variation jour	Séance de cotation		Cours Référence	Variation depuis l'origine	Parité	Periode de négociation	
			Ouv.	Clôt.		Volume	Valeur				Début	fin
<b>TOTAL</b>												
<b>TOTAL - Marché des droits</b>												

**TROISIEME COMPARTIMENT - BRVM PETITES CAPITALISATIONS**

Symbole	Titre	Cours Précédent	Cours du jour		Variation jour	Séance de cotation		Cours Référence	Variation depuis l'origine
			Ouv.	Clôt.		Volume	Valeur		
<b>TOTAL</b>									
<b>TOTAL - 3ème Compartiment - BRVM PC</b>									

**Légende:**  
 (#) Fractionnement du titre - Valeur théorique  
 Cours du jour: Ouv.: Ouverture Clôt.: Clôture Moy.: Moyen  
 Mentions : NC: Non Coté Ex-c: Ex-coupon Ex-d: Ex-droit SP: Suspendu Val-T: Valeur Théorique  
 PER = Cours / BNPA selon les données disponibles Rdt. Net: Rendement net (DNPA / Cours)  
 Comp.: 1 - Premier Compartiment 2 - Second Compartiment 3 - Compartiment de croissance  
 Ratio de liquidité = Titres échangés / Volume des ordres de vente  
 : Progression de l'indice sectoriel : Stabilité de l'indice sectoriel : Recul de l'indice sectorie

**MARCHE DES OBLIGATIONS**

Symbole	Titre	Valeur nominale	Cours Précédent	Cours du jour	Cours Référence	Séance de cotation		Coupon couru	Coupon d'intérêt			Type Amort
						Volume	Valeur		Période	Montant net	Eché.	
<b>OBLIGATIONS D'ETAT</b>												
EOM.01	ETAT DU MALI 6.20% 2016-2023	4 999	4 999	NC	4 999			182,57	A	309,94	23-mai-21	ACD
EOM.02	Etat du Mali 6.50% 2017-2024	8 000	8 000	NC	8 000			353,32	A	520,00	20-avr.-21	AC
EOM.03	ETAT DU MALI 6,50 % 2018-2025	10 000	9 989	9 989	9 989	176	1 758 064	142,47	A	650,00	5-oct.-21	AC
EOM.04	ETAT DU MALI 6,50% 2019-2027	10 000	9 900	NC	9 900			293,84	A	650,00	12-juil.-21	AC
EOM.05	ETAT DU MALI 6,50% 2020-2028	10 000	10 000	NC	10 000			484,38	A	650,00	27-mars-21	ACD
EOS.05	ETAT SENEGAL 6.50% 2013-2023	10 000	10 000	NC	10 000			261,41	S	325,00	29-janv.-21	ACD
EOS.06	ETAT SENEGAL 6.50% 2014-2021	2 000	2 000	NC	2 000			9,70	S	65,00	27-mai-21	ACD
EOS.07	ETAT SENEGAL 6.30% 2015-2025	10 000	10 300	NC	10 300			50,05	S	312,41	25-mai-21	ACD
TPBF.010	TPBF 6,50% 2020 - 2028	10 000	10 000	NC	10 000			170,58	S	325,00	20-mars-21	ACD
TPBF.011	TPBF 6,50 % 2020-2028	10 000	9 900	NC	9 900			296,74	S	325,00	9-janv.-21	ACD
TPBF.04	TPBF 6.50% 2017-2027	10 000	9 900	NC	9 900			260,00	S	327,67	31-janv.-21	ACD
TPBF.05	TPBF 6,50% 2017-2024	10 000	10 300	9 800	9 800	53	519 400	316,12	S	325,00	29-déc.-20	ACD
TPBF.06	TPBF 6.50% 2018-2025	10 000	10 300	NC	10 300			33,74	S	323,22	5-juin-21	ACD
TPBF.07	TPBF 6,50% 2018- 2025	10 000	9 945	10 000	10 000	2	20 000	70,03	S	325,00	15-mai-21	AC
TPBF.08	TPBF 6,50% 2019-2027	10 000	10 000	NC	10 000			85,48	S	322,33	6-mai-21	ACD
TPBF.09	TPBF 6,50% 2019 - 2027	10 000	10 300	NC	10 300			137,50	S	325,00	8-avr.-21	ACD
TPBJ.01	TPBJ 6.50% 2017-2027	10 000	10 300	10 000	10 000	241	2 399 800	464,79	A	650,00	7-avr.-21	ACD
TPBJ.02	TPBJ 6.50% 2018-2025	10 000	10 300	10 000	10 000	22	220 000	44,89	S	325,00	29-mai-21	ACD
TPBJ.03	TPBJ 6,50% 2020-2028	10 000	10 000	NC	10 000			215,48	A	650,00	25-août-21	AC
TPCI.016	TPCI 6.55% 2014-2022	10 000	10 000	9 900	9 900	9	89 100	391,21	A	655,00	20-mai-21	ACD
TPCI.017	TPCI 3% 2014-2024	10 000	10 000	NC	10 000			4,12	S	150,00	19-juin-21	ACD
TPCI.018	TPCI 5.85% 2014-2021	10 000	9 995	10 000	10 000	18 376	183 760 000	8,04	S	292,50	19-juin-21	ACD
TPCI.019	TPCI 5.99% 2015-2025	10 000	10 030	NC	10 030			367,61	A	599,00	14-mai-21	ACD
TPCI.020	TPCI 5.85% 2015-2022	10 000	10 000	NC	10 000			128,57	S	292,50	5-avr.-21	ACD
TPCI.021	TPCI 6% 2016-2028	10 000	10 000	NC	10 000			427,40	A	600,00	8-avr.-21	ACD
TPCI.022	TPCI 5.90% 2016 - 2026	10 000	10 000	NC	10 000			310,36	A	590,00	15-juin-21	ACD
TPCI.023	TPCI 5.90% 2016-2026	10 000	10 000	NC	10 000			59,81	A	590,00	17-nov.-21	ACD
TPCI.024	TPCI 6.25% 2017-2029	10 000	10 300	NC	10 300			145,95	S	312,50	31-mars-21	ACD
TPCI.025	TPCI 5,95% 2017-2024 A	10 000	10 000	NC	10 000			99,71	S	297,50	24-avr.-21	ACD
TPCI.026	TPCI 5,95% 2017-2024 B	10 000	10 000	NC	10 000			72,32	S	297,50	10-mai-21	ACD
TPCI.027	TPCI 6% 2017-2025	10 000	10 000	NC	10 000			291,80	S	300,00	29-déc.-20	ACD
TPCI.028	TPCI 6% 2018 - 2026	10 000	10 300	NC	10 300			236,71	A	600,00	2-août-21	ACD
TPCI.029	TPCI 6% 2018-2026	10 000	10 000	NC	10 000			108,49	A	600,00	19-oct.-21	ACD
TPCI.030	TPCI 5,95% 2018-2025	10 000	10 000	NC	10 000			17,93	S	296,68	13-juin-21	ACD
TPCI.031	TPCI 5,75% 2019 - 2026	10 000	10 000	NC	10 000			294,59	A	575,00	20-juin-21	ACD
TPCI.032	TPCI 2,23% 2019-2026	10 000		NC				0,00	A	0,00	20-juin-21	ACD
TPCI.033	TPCI 5.75% 2019-2026	10 000	10 300	NC	10 300			439,52	A	575,00	20-mars-21	ACD
TPCI.034	TPCI 6% 2019-2029	10 000	10 000	NC	10 000			458,63	A	600,00	20-mars-21	ACD
TPCI.035	TPCI 5,75% 2019 -2026	10 000	10 000	NC	10 000			261,51	A	575,00	11-juil.-21	ACD
TPCI.036	TPCI 5,75% 2019- 2026	10 000	10 000	NC	10 000			196,92	A	575,00	21-août-21	ACD
TPCI.037	TPCI 5,80% 2019-2026	10 000	10 000	NC	10 000			31,78	A	580,00	4-déc.-21	ACD
TPCI.038	TPCI 5,75% 2019-2026	10 000	10 000	NC	10 000			31,51	A	575,00	4-déc.-21	ACD
TPCI.039	TPCI 5,75% 2019 - 2026	10 000	10 300	NC	10 300			107,12	A	575,00	17-oct.-21	ACD
TPCI.040	TPCI 5,75% 2019-2026	10 000	10 000	NC	10 000			548,29	A	575,00	10-janv.-21	ACD
TPCI.041	TPCI 5,80% 2020-2027	10 000	10 300	NC	10 300			475,41	A	580,00	28-févr.-21	ACD
TPCI.042	TPCI 5,90% 2020-2030	10 000	10 300	NC	10 300			483,61	A	590,00	28-févr.-21	ACD
TPCI.043	TPCI 5,90% 2020-2030	10 000	9 850	10 000	10 000	5	50 000	396,03	A	590,00	23-avr.-21	ACD
TPCI.044	TPCI 5,80% 2020-2027	10 000	10 000	NC	10 000			389,32	A	580,00	23-avr.-21	ACD
TPCI.045	TPCI 5,80% 2020-2027	10 000	10 000	NC	10 000			303,51	A	580,00	16-juin-21	ACD
TPCI.046	TPCI 5,90% 2020-2030	10 000	10 000	NC	10 000			308,74	A	590,00	16-juin-21	ACD
TPCI.047	TPCI 5,80% 2020-2027	10 000	10 000	NC	10 000			303,51	A	580,00	16-juin-21	ACD
TPCI.048	TPCI 5,80% 2020- 2027	10 000	9 950	NC	9 950			235,18	A	580,00	29-juil.-21	ACD
TPCI.049	TPCI 5,90% 2020- 2030	10 000	10 085	NC	10 085			239,23	A	590,00	29-juil.-21	ACD
TPNE.01	TRESOR PUBLIC DU NIGER 6,50% 2019-2026	10 000	10 300	NC	10 300			482,60	A	650,00	28-mars-21	ACD
TPNE.02	TRESOR PUBLIC DU NIGER 6,50% 2019 - 2026	10 000	10 000	10 000	10 000	453	4 530 000	258,22	A	650,00	1-août-21	ACD
<b>TOTAL</b>						<b>19 337</b>	<b>193 346 364</b>					

jeudi 24 décembre 2020

**OBLIGATIONS REGIONALES**

BIDC.O3	BIDC-EBID 6.50% 2014-2021	10 000	10 000	NC	10 000			156,22	S	325,00	28-mars-21	ACD
BIDC.O4	BIDC-EBID 6.10% 2017-2027	8 750	9 013	NC	9 012.50			279,30	A	533,75	16-juin-21	ACD
BIDC.O5	BIDC-EBID 6,40% 2019-2026	10 000	10 300	NC	10 300			286,96	S	320,00	12-janv.-21	ACD
BOAD.O12	BOAD 5.95% 2014-2021 (*)	10 000	9 800	9 800	9 800	20	196 000	591,75	A	595,00	26-déc.-20	ACD
CRRH.O1	CRRH-UEMOA 6.10% 2012-2022	10 000	9 925	NC	9 925			220,46	S	305,00	13-févr.-21	AC
CRRH.O2	CRRH-UEMOA 6.10% 2012-2024	10 000	10 000	NC	10 000			265,22	S	305,00	17-janv.-21	AC
CRRH.O3	CRRH-UEMOA 6% 2013-2023	10 000	10 000	NC	10 000			97,25	S	300,00	26-avr.-21	AC
CRRH.O4	CRRH-UEMOA 6% 2014-2024	10 000	9 975	NC	9 975			290,16	S	300,00	30-déc.-20	AC
CRRH.O5	CRRH-UEMOA 5.85% 2015-2025	10 000	9 999	NC	9 999			277,27	S	294,90	4-janv.-21	AC
CRRH.O6	CRRH-UEMOA 5.85% 2016-2026	10 000	9 700	NC	9 700			276,60	S	292,50	3-janv.-21	ACD
CRRH.O7	CRRH-UEMOA 5.95% 2017-2029	7 500	7 463	NC	7 462.50			45,61	S	223,13	17-mai-21	AC
CRRH.O8	CRRH-UEMOA 5.95% 2018-2030	8 333	8 313	NC	8 313.33			4,09	S	247,92	21-juin-21	AC
CRRH.O9	CRRH-UEMOA 6.05% 2018-2033	8 667	8 667	NC	8 667			4,32	S	262,17	21-juin-21	AC
SHAF.O3	SHELTER AFRIQUE 6.6% 2014-2021	1 000	1 000	NC	1 000			21,34	S	33,27	28-févr.-21	ACD
<b>TOTAL</b>						<b>20</b>	<b>196 000</b>					

**OBLIGATIONS PIVEES**

BHSN.O1	DIASPORA BONDS BHS 6,25% 2019-	10 000	9 885	NC	9 885			285,96	S	315,07	10-janv.-21	ACD
FNSBC.O1	FCTC NSIA BANQUE 7 % 2020-2025	9 444	9 443	NC	9 443.50			14,40	T	161,97	16-mars-21	ACD
PADS.O3	PAD 6,60% 2020-2027	10 000	10 000	NC	10 000			119,67	S	330,00	19-avr.-21	ACD
SIFC.O1	SIFCA 6.90% 2013-2021	10 000	10 000	NC	10 000			255,66	A	676,20	8-août-21	ACD
SNLC.O1	SENELEC 6,50% 2018-2025	9 000	9 270	NC	9 270			142,21	S	292,50	27-mars-21	AC
SNTS.O2	SONATEL 6,50% 2020-2027	10 000	10 000	NC	10 000			269,51	S	308,01	16-janv.-21	ACD
<b>TOTAL</b>						<b>0</b>	<b>0</b>					

**SUKUK ET TITRES ASSIMILES**

SUKCI.S1	SUKUK CI 5.75% 2015-2020	10 000	9 990	SP	9 990			285,90	S	292,29	28-déc.-20	AC
SUKCI.S2	SUKUK CI 5.75% 2016-2023	10 000	10 300	NC	10 300			172,50	S	289,10	7-mars-21	ACD
SUKSN.S2	SUKUK SN 6% 2016-2026	10 000	10 300	NC	10 300			251,67	S	306,67	26-janv.-21	ACD
SUKTG.S1	SUKUK TG 6.5% 2016-2026	10 000	10 300	NC	10 300			265,01	S	377,99	17-févr.-21	ACD
<b>TOTAL</b>						<b>0</b>	<b>0</b>					
<b>TOTAL - Marché des obligations</b>						<b>19 357</b>	<b>193 542 364</b>					

Légende :  
 (##) (\*) Ex-Coupon couru (##)Cours de référence amorti / Coupon couru Ex-c (#)Ex-marge de profits  
 Cours du jour: Ouv.: Ouverture Clôt.: Clôture Moy.: Moyen  
 Type Amort: Type d'Amortissement IF: In Fine AC: Amortissement Constant AD: Amortissement Dégressif ACD: Amortissement Constant Différé  
 Période: Périodicité de paiement des coupons A: Annuelle S: Semestrielle T: Trimestrielle  
 Eché.: Échéance de paiement des intérêts  
 Mentions: NC: Non Coté Ex-c: Ex-coupon ou Ex-droit SP: Suspendu

**INFORMATIONS**

**OPERATIONS EN COURS**

Emetteur	Opération
TPCI	Première cotation - TPCI 5,80 % 2020-2027 et TPCI 5,90 % 2020-2030 Première cotation le 29 décembre 2020
TPCI	TPCI 5,90 % 2020-2030 Première cotation le 29 décembre 2020
TPCI	Première cotation - TPCI 5,80 % 2020-2027 et TPCI 5,90 % 2020-2030 Première cotation le 29 décembre 2020

**AVIS**

Entité	N°	Nature	Objet
--------	----	--------	-------

**COMMUNIQUES**

Emetteur	N°	Nature	Objet
----------	----	--------	-------

QUANTITES RESIDUELLES

MARCHE DES ACTIONS

Symbole	Titre	Quantité résiduelle à l'achat	Cours Achat / Vente		Quantité résiduelle à la vente	Cours de Référence
ABJC	SERVAIR ABIDJAN CI	520	1,245	/ 1,295	387	1 245
BICC	BICI CI			/ 6,180	704	6 680
BNBC	BERNABE CI	100	620	/ 630	119	625
BOAB	BANK OF AFRICA BN	195	3,560	/ 3,645	565	3 640
BOABF	BANK OF AFRICA BF	2 151	3,560	/ 3,590	10	3 560
BOAC	BANK OF AFRICA CI	50	3,520	/ 3,740	314	3 740
BOAM	BANK OF AFRICA ML	2 825	1,155	/ 1,160	75	1 180
BOAN	BANK OF AFRICA NG	45	3,405	/ 3,495	5	3 425
BOAS	BANK OF AFRICA SENEGAL	6	1,355	/		1 445
CABC	SICABLE CI	929	1,005	/ 1,010	155	1 010
CBIBF	CORIS BANK INTERNATIONAL	5	7,600	/ 7,790	93	7 790
CFAC	CFAO MOTORS CI	1 458	360	/ 380	185	380
CIEC	CIE CI	49	1,330	/ 1,345	77 033	1 345
ECOC	ECOBANK COTE D'IVOIRE	5	3,500	/ 3,640	2 882	3 640
ETIT	ECOBANK TRANS. INCORP. TG			/ Marché	11 079 536	13
FTSC	FILTISAC CI	42	1,405	/ 1,445	29 852	1 445
NEIC	NEI-CEDA CI			/ 200	874	200
NSBC	NSIA BANQUE COTE D'IVOIRE			/ 6,000	13 745	6 000
N TLC	NESTLE CI	50	325	/ 350	2 374	350
ONTBF	ONATEL BF	810	2,800	/ 2,850	34	2 850
ORGT	ORAGROUP TOGO	1 048	3,550	/ 3,800	10 988	3 800
PALC	PALM CI			/ Marché	57	2 200
PRSC	TRACTAFRIC MOTORS CI	8	2,180	/ 2,190	53	2 190
SAFC	SAFCA CI	58	275	/ 280	1 812	280
SCRC	SUCRIVOIRE			/ Marché	100	500
SDCC	SODE CI	140	2,800	/ 2,895	1	2 895
SDSC	BOLLORE	50	1,410	/ 1,440	49	1 450
SEMC	CROWN SIEM CI			/ 180	284	190
SGBC	SOCIETE GENERALE COTE D'IVOIRE	298	7,500	/ 7,995	80	7 995
SHEC	VIVO ENERGY CI	51	640	/ 650	212	650
SIBC	SOCIETE IVOIRIENNE DE BANQUE	54	2,550	/ 2,600	550	2 600
SICC	SICOR CI	47	1,230	/		1 230
SIVC	AIR LIQUIDE CI			/ Marché	693	200
SLBC	SOLIBRA CI	4	48,345	/ 50,900	5	50 000
SMBC	SMB CI	5	3,000	/ 3,090	369	3 080
SNTS	SONATEL SN	108	12,900	/ 13,000	1 083	13 000
SOGC	SOGB CI	99	2,300	/ 2,350	1 906	2 375
SPHC	SAPH CI	110	1,350	/ 1,360	130	1 375
STAC	SETAO CI	205	280	/ 300	1 724	300
STBC	SITAB CI	3	525	/ 530	480	530
SVOC	MOVIS CI			/		2 395
TTLC	TOTAL CI	100	1,505	/ 1,515	17	1 515
TTLS	TOTAL SN	100	1,425	/ 1,550	28	1 550
TTRC	TRITURAF CI-Ste en Liquidation			/		490
UNLC	UNILEVER CI	5	4,110	/		4 165
UNXC	UNIWAX CI	500	1,050	/ 1,070	163	1 070



**QUANTITES RESIDUELLES****MARCHE DES DROITS**

Symbole	Titre	Quantité résiduelle à l'achat	Cours Achat / Vente	Quantité résiduelle à la vente	Cours de Référence
---------	-------	-------------------------------	---------------------	--------------------------------	--------------------

**TROISIEME COMPARTIMENT - BRVM PETITES CAPITALISATIONS**

Symbole	Titre	Quantité résiduelle à l'achat	Cours Achat / Vente	Quantité résiduelle à la vente	Cours de Référence
---------	-------	-------------------------------	---------------------	--------------------------------	--------------------

**QUANTITES RESIDUELLES**

**MARCHE DES OBLIGATIONS**

Symbole	Titre	Quantité résiduelle à l'achat	Cours Achat / Vente	Quantité résiduelle à la vente	Cours de Référence
BHSN.O1	DIASPORA BONDS BHS 6,25% 2019-		/ 9,880	766	9 885
FNSBC.O1	FCTC NSIA BANQUE 7 % 2020-2025		/ 9,444.44	48	9 443
PADS.O3	PAD 6,60% 2020-2027		/		10 000
SIFC.O1	SIFCA 6.90% 2013-2021		/		10 000
SNLC.O1	SENELEC 6,50% 2018-2025		/		9 270
SNTS.O2	SONATEL 6,50% 2020-2027	205	10,000 /		10 000
EOM.O1	ETAT DU MALI 6.20% 2016-2023		/		4 999
EOM.O2	Etat du Mali 6.50% 2017-2024		/ 8,000	258	8 000
EOM.O3	ETAT DU MALI 6,50 % 2018-2025		/ 10,000	617	9 989
EOM.O4	ETAT DU MALI 6,50% 2019-2027		/		9 900
EOM.O5	ETAT DU MALI 6,50% 2020-2028		/		10 000
EOS.O5	ETAT SENEGAL 6.50% 2013-2023		/		10 000
TPNE.O2	TRESOR PUBLIC DU NIGER 6,50% 2019 - 2026	5	Marché /		10 000
TPCI.O45	TPCI 5,80% 2020-2027		/		10 000
TPCI.O46	TPCI 5,90% 2020-2030		/		10 000
TPCI.O47	TPCI 5,80% 2020-2027		/		10 000
TPCI.O48	TPCI 5,80% 2020- 2027		/ 10,000	200	9 950
TPCI.O49	TPCI 5,90% 2020- 2030		/		10 085
TPNE.O1	TRESOR PUBLIC DU NIGER 6,50% 2019-2026		/ 10,000	21	10 300
TPCI.O39	TPCI 5,75% 2019 - 2026		/		10 300
TPCI.O40	TPCI 5,75% 2019-2026		/		10 000
TPCI.O41	TPCI 5,80% 2020-2027		/		10 300
TPCI.O42	TPCI 5,90% 2020-2030		/		10 300
TPCI.O43	TPCI 5,90% 2020-2030		/ 10,000	180	10 000
TPCI.O44	TPCI 5,80% 2020-2027		/		10 000
TPCI.O33	TPCI 5.75% 2019-2026		/		10 300
TPCI.O34	TPCI 6% 2019-2029		/ 10,000	410	10 000
TPCI.O35	TPCI 5,75% 2019 -2026		/		10 000
TPCI.O36	TPCI 5,75% 2019- 2026		/		10 000
TPCI.O37	TPCI 5,80% 2019-2026		/		10 000
TPCI.O38	TPCI 5,75% 2019-2026		/ 10,000	10	10 000
TPCI.O27	TPCI 6% 2017-2025		/		10 000
TPCI.O28	TPCI 6% 2018 - 2026		/ 10,000	384	10 300
TPCI.O29	TPCI 6% 2018-2026		/ 10,000	100	10 000
TPCI.O30	TPCI 5,95% 2018-2025		/		10 000
TPCI.O31	TPCI 5,75% 2019 - 2026		/		10 000
TPCI.O32	TPCI 2,23% 2019-2026		/		10 000
TPCI.O21	TPCI 6% 2016-2028		/ 10,000	27	10 000
TPCI.O22	TPCI 5.90% 2016 - 2026		/ 10,000	13	10 000
TPCI.O23	TPCI 5.90% 2016-2026		/ 10,000	4 358	10 000
TPCI.O24	TPCI 6.25% 2017-2029		/		10 300
TPCI.O25	TPCI 5,95% 2017-2024 A	78	10,000 /		10 000
TPCI.O26	TPCI 5,95% 2017-2024 B		/ 9,950	170	10 000
TPBJ.O3	TPBJ 6,50% 2020-2028	16	10,000 /		10 000
TPCI.O16	TPCI 6.55% 2014-2022		/ 10,000	30	9 900
TPCI.O17	TPCI 3% 2014-2024		/		10 000
TPCI.O18	TPCI 5.85% 2014-2021		/		10 000
TPCI.O19	TPCI 5.99% 2015-2025		/ 10,000	124	10 030
TPCI.O20	TPCI 5.85% 2015-2022		/ 9,850	1 019	10 000

jeudi 24 décembre 2020

TPBF.O6	TPBF 6.50% 2018-2025			/			10 300
TPBF.O7	TPBF 6,50% 2018- 2025			/	10,000	13	10 000
TPBF.O8	TPBF 6,50% 2019-2027			/	10,000	2 000	10 000
TPBF.O9	TPBF 6,50% 2019 - 2027			/			10 300
TPBJ.O1	TPBJ 6.50% 2017-2027		5	Marché	/		10 000
TPBJ.O2	TPBJ 6.50% 2018-2025		10	Marché	/		10 000
EOS.O6	ETAT SENEGAL 6.50% 2014-2021			/			2 000
EOS.O7	ETAT SENEGAL 6.30% 2015-2025			/			10 300
TPBF.O10	TPBF 6,50% 2020 - 2028			/			10 000
TPBF.O11	TPBF 6,50 % 2020-2028			/			9 900
TPBF.O4	TPBF 6.50% 2017-2027			/			9 900
TPBF.O5	TPBF 6,50% 2017-2024		5	Marché	/		9 800
BIDC.O3	BIDC-EBID 6.50% 2014-2021			/	10,000	2	10 000
BIDC.O4	BIDC-EBID 6.10% 2017-2027			/			9 013
BIDC.O5	BIDC-EBID 6,40% 2019-2026			/	10,000	385	10 300
BOAD.O12	BOAD 5.95% 2014-2021			/			9 800
CRRH.O1	CRRH-UEMOA 6.10% 2012-2022			/			9 925
CRRH.O2	CRRH-UEMOA 6.10% 2012-2024			/			10 000
CRRH.O9	CRRH-UEMOA 6.05% 2018-2033			/			8 667
SHAF.O3	SHELTER AFRIQUE 6.6% 2014-2021			/			1 000
CRRH.O3	CRRH-UEMOA 6% 2013-2023			/			10 000
CRRH.O4	CRRH-UEMOA 6% 2014-2024			/			9 975
CRRH.O5	CRRH-UEMOA 5.85% 2015-2025			/			9 999
CRRH.O6	CRRH-UEMOA 5.85% 2016-2026			/			9 700
CRRH.O7	CRRH-UEMOA 5.95% 2017-2029			/			7 463
CRRH.O8	CRRH-UEMOA 5.95% 2018-2030			/			8 313

**SUKUK ET TITRES ASSIMILES**

Symbole	Titre	Quantité résiduelle à l'achat	Cours Achat / Vente	Quantité résiduelle à la vente	Cours de Référence	
SUKCI.S2	SUKUK CI 5.75% 2016-2023		/		10 300	
SUKSN.S2	SUKUK SN 6% 2016-2026		/	10,000	50	10 300
SUKTG.S1	SUKUK TG 6.5% 2016-2026		/		10 300	

**CALENDRIER DES ASSEMBLEES GENERALES**

**ANNEE : 2020**

Société	Nature	Date	Heure	Lieu
CROWN SIEM CI	Mixte	28/12/2020	09:00:00	Siège de la CGECI, sis à la Maison de l'Entreprise, Plateau, Angle du Boulevard de la République et de l'Avenue Lamblin
TOTAL SENEGAL S.A.	Ordinaire	27/11/2020	09:30:00	Visioconférence
BOLLORE TRANSPORT & LOGISTICS	Ordinaire	24/11/2020	10:00:00	Salle Lougah François du palais de la culture sis à Treichville, Avenue Christiani à Abidjan
BICI CI	Ordinaire	24/11/2020	09:30:00	Auditorium de la Maison de l'Entreprise (CGECI) sise au Plateau
SAFCA CI	Ordinaire	20/11/2020	10:00:00	Siège de la société, sis à Abidjan, 1, Rue des Carrossiers, Zone 3 C (Face SOCOCE Treichville)
BOLLORE TRANSPORT & LOGISTICS	Ordinaire	17/11/2020	10:00:00	Salle Lougah François du palais de la culture sis à Treichville, Avenue Christiani à Abidjan
NSBC	Extraordinaire	09/11/2020	11:00:00	Plateforme de conférence à distance Teams
TOTAL SENEGAL S.A.	Ordinaire	30/10/2020	09:30:00	Visioconférence
MOVIS CI	Mixte	30/10/2020	09:00:00	Siège Social de MOVIS CI : Vridi, zone industrielle, Rue des Conteneurs
SAPH CI	Ordinaire	27/10/2020	09:30:00	Visioconférence
SONATEL	Extraordinaire	27/10/2020	15:00:00	Visioconférence
NESTLE CI	Mixte	21/10/2020	10:00:00	Visioconférence
SERVAIR ABIDJAN CI	Mixte	08/10/2020	11:00:00	Salon Fromager de l'hôtel IVOTEL sis au Plateau
AIR LIQUIDE CI	Ordinaire	07/10/2020	10:00:00	Salle de conférence de la CRRAE-UMOA, à Abidjan
SITAB	Mixte	30/09/2020	10:00:00	SALLE DES FÊTES de l'Hôtel Ivoire à Cocody
SOLIBRA	Ordinaire	29/09/2020	09:00:00	L'espace CRISTAL 8, rue du Chevalier de Clieu Zone 4 C « Salle PLATINIUM » ABIDJAN
BERNABE CI	Ordinaire	26/09/2020	10:00:00	Salle de conférence du Radisson Blu Hôtel situé près de l'Aéroport d'Abidjan
VIVO ENERGY CI	Ordinaire	18/09/2020	10:00:00	Visioconférence
SUCRIVOIRE	Ordinaire	28/08/2020	09:30:00	Visioconférence
FILTISAC CI	Ordinaire	20/07/2020	15:00:00	Hôtel RADISSON BLU, situé sur la Route de l'Aéroport,
CIE CI	Ordinaire	30/06/2020	08:30:00	Visioconférence
SODECI	Ordinaire	30/06/2020	10:30:00	Siège Social : 1, Avenue Christiani Treichville ABIDJAN 01 BP 1843
CFAO MOTORS CI	Ordinaire	30/06/2020	09:00:00	Siège social sis à Abidjan Treichville, 117, Boulevard de Marseille
ECOBANK TG	Mixte	30/06/2020	11:00:00	Eko Hotels & Suites, 1415 Adetokunbo Ademola Street, Victoria Island, Lagos, Nigeria
TRACTAFRIC CI	Ordinaire	30/06/2020	10:00:00	hôtel PULLMAN ABIDJAN sis au Plateau, rue Abdoulaye Fadiga
UNIWAX CI	Mixte	30/06/2020	10:00:00	Espace Latrille Event, sis à Abidjan, Cocody II-Plateaux (Carrefour Duncan)
ECOBANK CI	Ordinaire	30/06/2020	10:00:00	Hôtel Radisson Blu, sis à Abidjan Port Bouët, route de l'aéroport international Felix Houphouët Boigny
TOTAL	Ordinaire	30/06/2020	10:00:00	Siège social de la société
ORAGROUP	Ordinaire	29/06/2020	10:00:00	Hôtel 2 Février situé à la place de l'indépendance, Lomé TOGO
SETAO CI	Ordinaire	26/06/2020	10:00:00	Hôtel TIAMA (salon Ebène) - Abidjan Plateau
SMB	Ordinaire	25/06/2020	09:30:00	Abidjan-Port-Bouët, Boulevard de l'Aéroport
SOGB	Ordinaire	19/06/2020	11:00:00	Immeuble CRRAE-UEMOA sis à Abidjan Plateau
SICABLE	Ordinaire	19/06/2020	10:00:00	Hôtel TIAMA, Boulevard de la République à ABIDJAN
SOGB	Ordinaire	19/06/2020	11:00:00	Immeuble CRRAE-UEMOA sis à Abidjan Plateau (Annule et remplace celui publié le 27/05/2020))
SGB CI	Ordinaire	12/06/2020	09:00:00	Espace Latrille Events, sis à Abidjan Commune de Cocody, aux Deux-Plateaux Boulevard Latrille
NSBC	Ordinaire	12/06/2020	10:00:00	Abidjan-Plateau, 8-10 Avenue Joseph ANOMA, 01 BP 1264 Abidjan 01
NEI-CEDA CI	Ordinaire	10/06/2020	10:00:00	Hôtel TIAMA, Abidjan-Plateau
BANK OF AFRICA SN	Ordinaire	29/05/2020	09:30:00	Immeuble Elan II au 2ème Etage, Almadies, Zone 12, Route de Ngor à Dakar
SIB	Ordinaire	26/05/2020	09:00:00	Siège social par Visioconférence

jeudi 24 décembre 2020

BANK OF AFRICA CI	Ordinaire	22/05/2020	09:30:00	initialement prévue pour le 11 mai 2020 est reportée au 22 mai 2020 au siège social de la banque, immeuble BOA sis à Abidjan plateau, Angle Avenue Terrassons de Fougères et Rue Gourgas 01 BP 4132 - Abidjan
SGB CI	Ordinaire	16/05/2020	09:00:00	Espace latrille Events, sis à Abidjan Commune de cocody, aux Deux-Plateaux Boulevard Latrille
BANK OF AFRICA CI	Ordinaire	11/05/2020	09:30:00	Siège social de la banque, immeuble BOA sis à Abidjan plateau, Angle Avenue Terrassons de Fougères et Rue Gourgas 01 BP 4132 - Abidjan
ONATEL BF	Ordinaire	07/05/2020	09:00:00	L'Assemblée Générale Ordinaire des actionnaires de l'ONATEL SA, ne pourra se tenir physiquement. Le vote des résolutions de l'assemblée aura lieu uniquement par correspondance.
SONATEL	Mixte	04/05/2020	10:00:00	Siège social par Visioconférence
BANK OF AFRICA ML	Mixte	25/04/2020	09:30:00	Au siège, Immeuble BANK OF AFRICA, Avenue du Mali, Quartier ACI 2000 de la Banque BOA MALI
BANK OF AFRICA ML	Mixte	11/04/2020	09:30:00	Siège de la Banque BOA MALI
CORIS BANK INTERNATIONAL	Ordinaire	08/04/2020	09:00:00	Hôtel SOPATEL Silmandé SA
BANK OF AFRICA NG	Extraordinaire	02/04/2020	10:00:00	Centre de Formation de la BOA NIGER (BOA-Siège)
BANK OF AFRICA BN	Mixte	01/04/2020	10:00:00	NOVOTEL à Cotonou
BANK OF AFRICA BF	Ordinaire	30/03/2020	10:00:00	Salle LAICO HOTEL OUAGA 2000

# L'actualité de la BRVM sur nos plateformes digitales

## Infos BRVM

Pour recevoir les informations boursières par SMS, souscrivez :



Côte d'Ivoire : \*430#  
Bénin : \*430\*15#



Côte d'Ivoire : #139#  
Burkina Faso : \*310#



Côte d'Ivoire : \*431#  
Niger : \*512\*9#  
Togo : \*310#

## Site web

[www.brvm.org](http://www.brvm.org)



## Application Mobile

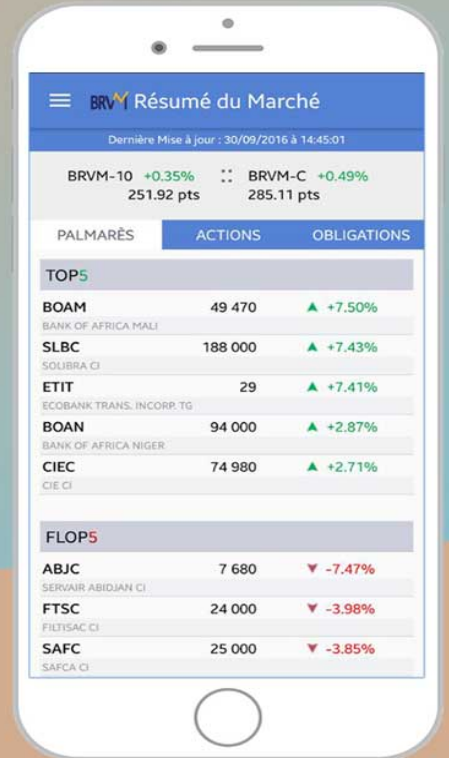

Disponible sur  
 Google play

Disponible sur  
 App Store

Nous suivre sur :

