

BRVM 10	129,02
Variation Jour	-0,58 %
Variation annuelle	-13,47 %



BULLETIN OFFICIEL DE LA COTE

N° 250

mardi 29 décembre 2020

Site : www.brvm.org

BRVM Composite	143,12
Variation Jour	-0,24 %
Variation annuelle	-10,12 %

Evolution des indices

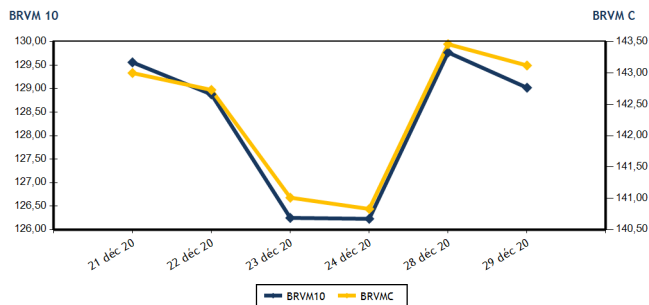

Volumes et valeurs transigés

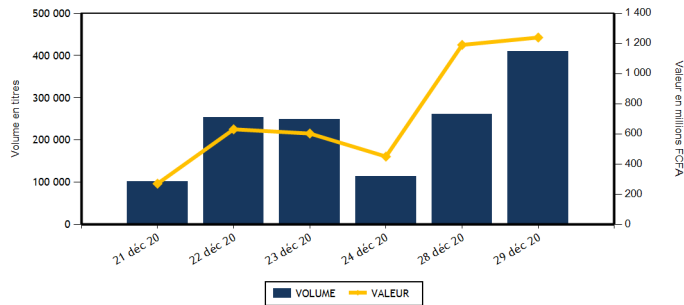

Actions	Niveau	Evol. Jour
Capitalisation boursière (FCFA)(Actions & Droits)	4 300 030 267 246	-0,24 %
Volume échangé (Actions & Droits)	376 691	93,91 %
Valeur transigée (FCFA) (Actions & Droits)	978 448 890	86,20 %
Nombre de titres transigés	40	8,11 %
Nombre de titres en hausse	16	33,33 %
Nombre de titres en baisse	15	-16,67 %
Nombre de titres inchangés	9	28,57 %

Obligations	Niveau	Evol. Jour
Capitalisation boursière (FCFA)	6 035 645 473 256	5,76 %
Volume échangé	32 755	-50,74 %
Valeur transigée (FCFA)	261 014 206	-60,75 %
Nombre de titres transigés	18	157,14 %
Nombre de titres en hausse	4	0,00 %
Nombre de titres en baisse	2	100,00 %
Nombre de titres inchangés	12	500,00 %

PLUS FORTES HAUSSES

Titres	Cours	Evol. Jour	Evol. annuelle
NEI-CEDA CI (NEIC)	215	7,50 %	53,57 %
CIE CI (CIEC)	1 395	7,31 %	-12,81 %
CROWN SIEM CI (SEMC)	190	5,56 %	46,15 %
AIR LIQUIDE CI (SIVC)	195	5,41 %	5,41 %
UNIWAX CI (UNXC)	1 050	5,00 %	-39,13 %

PLUS FORTES BAISES

Titres	Cours	Evol. Jour	Evol. annuelle
SMB CI (SMBC)	2 900	-5,84 %	16,00 %
NESTLE CI (NTLC)	330	-5,71 %	-16,46 %
BICI CI (BICC)	6 395	-4,27 %	-5,96 %
CFAO MOTORS CI (CFAC)	360	-4,00 %	-17,24 %
ECOBANK COTE D'IVOIRE (ECOC)	3 650	-3,82 %	-8,52 %

INDICES SECTORIELS

Base = 100 au 14 juin 1999	Nombre de sociétés	Valeur	Evol. Jour	Evol. annuelle	Volume	Valeur	PER moyen
BRVM - INDUSTRIE	12	35,79	0,73 %	-4,97 %	81 335	93 792 630	62,26
BRVM - SERVICES PUBLICS	4	409,09	-0,47 %	-17,42 %	169 781	513 075 820	8,47
BRVM - FINANCES	15	58,16	-0,19 %	-4,64 %	93 443	318 549 565	6,36
BRVM - TRANSPORT	2	378,69	-0,32 %	3,25 %	8 551	12 929 380	6,68
BRVM - AGRICULTURE	5	85,77	1,51 %	-0,13 %	8 377	16 185 510	7,49
BRVM - DISTRIBUTION	7	227,60	-0,80 %	-10,13 %	14 904	23 825 985	13,18
BRVM - AUTRES SECTEURS	1	370,16	0,00 %	22,45 %	300	90 000	4,66
BRVM - PETITES CAPITALISATIONS	-	-	-	-	-	-	-

Indicateurs	1er et 2è Comp.	BRVM PC
PER moyen du marché	9,57	
Taux de rendement moyen du marché	8,81	
Taux de rentabilité moyen du marché	14,21	
Nombre de sociétés cotées	46	
Nombre de lignes obligataires	83	
Volume moyen annuel par séance	242 946,00	
Valeur moyenne annuelle par séance	771 748 178,13	

Indicateurs	1er et 2è Comp.	BRVM PC
Ratio moyen de liquidité	0,98	
Ratio moyen de satisfaction	65,85	
Ratio moyen de tendance	6 750,53	
Ratio moyen de couverture	1,48	
Taux de rotation moyen du marché	0,04	
Prime de risque du marché	-1,00	
Nombre de SGI participantes	29	

Définitions

Volume moyen annuel par séance = Valeur annuel échangé / nombre de séances
 Valeur moyenne annuelle par séance = Valeur annuelle échangée / nombre de séances
 Ratio moyen de liquidité = Moyenne des ratios de liquidité (Titres échangés / Volume des ordres de vente)
 Ratio moyen de satisfaction = Moyenne des ratios de satisfaction (Titres échangés / Volume des ordres d'achat)
 Ratio moyen de tendance = Moyenne des ratios de tendance (Volume des ordres d'achat / Volume des ordres de vente)
 Ratio moyen de couverture = Moyenne des ratios de couverture (Volume des ordres de vente / Volume des ordres d'achat)

Taux moyen de rotation = moyenne des taux de rotation des actions cotées (volume transigé / capi flottante)
 PER moyen du marché = moyenne des PER des actions cotées ayant un PER positif
 Taux de rendement moyen = moyenne des taux de rendement des actions cotées ayant distribué un dividende
 Taux de rentabilité moyen = moyenne des taux de rentabilité des actions cotées
 Prime de risque du marché = (1 / le PER moyen du marché) - le taux de référence actuel des emprunts d'Etat



BRVM - BOURSE REGIONALE DES VALEURS MOBILIERES
 BRVM - Société Anonyme au capital de 3.062.040.000 CFA - RC : CI - ABJ - 1997 - B - 208435 - CC : 9819725 - E
 Siège Social : Abidjan - CÔTE D'IVOIRE. Adresse : 18, Rue Joseph ANOMA (Rue des Banques) - Abidjan
 Tél : +225 20 32 66 85 / 86, Fax : +225 20 32 66 84, Mail : brvm@brvm.org, Site Web : www.brvm.org

MARCHE DES ACTIONS

Symbole	Titre	Cours Précédent	Cours du jour		Variation jour	Séance de cotation		Cours Référence	Variation de l'année précédente	Dernier dividende payé		Rdt. Net	PER
			Ouv.	Clôt.		Volume	Valeur			Montant net	Date		
SECTEUR - INDUSTRIE		35,79	points		↑				0,73 %				
CABC	SICABLE CI	1 005	1 005	1 000	-0,50 %	1 513	1 522 680	1 000	58,73 %	75,00	29-juil.-20	7,50 %	9,28
FTSC	FILTISAC CI	1 420	1 350	1 450	2,11 %	58 004	84 105 400	1 450	-15,94 %	125,00	6-août-20	8,62 %	11,02
NEIC	NEI-CEDA CI	200	185	215	7,50 %	5 007	1 076 355	215	53,57 %	9,00	28-juin-01		4,67
NTLC	NESTLE CI	350	345	330	-5,71 %	1 561	537 915	330	-16,46 %	31,50	12-août-11		
SEMC	CROWN SIEM CI	180	190	190	5,56 %	7 749	1 472 310	190	46,15 %	16,92	29-sept.-17		6,93
SIVC	AIR LIQUIDE CI	185	185	195	5,41 %	3 404	660 780	195	5,41 %	63,00	29-sept.-17		
SLBC	SOLIBRA CI	50 000	50 900	50 900	1,80 %	2	101 800	50 900	13,11 %	1 368,00	6-juin-19	2,69 %	64,20
SMBC	SMB CI	3 080	3 000	2 900	-5,84 %	114	331 600	2 900	16,00 %	450,00	30-août-19	15,52 %	393,14
STBC	SITAB CI	530	NC	NC	0,00 %			530	-12,40 %	206,20	19-juin-17		1,80
TTRC	TRITURAF CI-Ste en Liquidation	490	SP	SP	0,00 %			490	0,00 %	1 440,00	19-juil.-02		
UNLC	UNILEVER CI	4 165	NC	NC	0,00 %			4 165	-12,77 %	1 233,00	9-juil.-12		
UNXC	UNIWAX CI	1 000	1 000	1 050	5,00 %	3 981	3 983 790	1 050	-39,13 %	181,80	11-juil.-19	17,31 %	7,04
TOTAL						81 335	93 792 630						62,26
SECTEUR - SERVICES PUBLICS		409,09	points		↓				-0,47 %				
CIEC	CIE CI	1 300	1 300	1 395	7,31 %	103 425	138 838 335	1 395	-12,81 %	104,98	5-août-20	7,53 %	11,96
ONTBF	ONATEL BF	2 800	2 800	2 895	3,39 %	33 927	97 540 000	2 895	7,02 %	387,17	10-juin-20	13,37 %	6,54
SDCC	SODE CI	2 800	3 000	2 800	0,00 %	15 276	45 772 800	2 800	0,00 %	292,50	25-sept.-20	10,45 %	8,54
SNTS	SONATEL SN	13 695	13 450	13 500	-1,42 %	17 153	230 924 685	13 500	-20,56 %	1 225,00	20-mai-20	9,07 %	6,86
TOTAL						169 781	513 075 820						8,47
SECTEUR - FINANCES		58,16	points		↓				-0,19 %				
BICC	BICI CI	6 680	6 180	6 395	-4,27 %	5 491	34 934 275	6 395	-5,96 %	182,90	17-juil.-19	2,86 %	
BOAB	BANK OF AFRICA BN	3 695	3 600	3 690	-0,14 %	2 082	7 604 750	3 690	2,22 %	436,00	15-mai-20	11,82 %	4,99
BOABF	BANK OF AFRICA BF	3 560	3 560	3 560	0,00 %	3 182	11 324 630	3 560	-6,07 %	370,00	4-mai-20	10,39 %	4,23
BOAC	BANK OF AFRICA CI	3 680	3 580	3 650	-0,82 %	8 001	29 203 580	3 650	-8,64 %	315,00	15-juin-20	8,63 %	5,08
BOAM	BANK OF AFRICA ML	1 160	1 165	1 150	-0,86 %	1 727	1 994 925	1 150	0,00 %	271,00	15-mai-19	23,57 %	
BOAN	BANK OF AFRICA NG	3 450	3 450	3 500	1,45 %	10 136	35 192 545	3 500	3,40 %	429,66	20-mai-20	12,28 %	5,35
BOAS	BANK OF AFRICA SENEGAL	1 500	1 445	1 490	-0,67 %	11 173	16 517 320	1 490	-3,56 %	161,00	19-juin-20	10,81 %	3,92
CBIBF	CORIS BANK INTERNATIONAL	7 785	7 790	7 790	0,06 %	240	1 865 450	7 790	-2,63 %	420,00	8-juil.-20	5,39 %	9,00
ECOC	ECOBANK COTE D'IVOIRE	3 795	3 650	3 650	-3,82 %	14	51 100	3 650	-8,52 %	353,00	20-juil.-20	9,67 %	7,92
ETIT	ECOBANK TRANS. INCORP. TG	13	13	13	0,00 %	7 885	102 505	13	-7,14 %	1,21	28-avr.-17		1,46
NSBC	NSIA BANQUE COTE D'IVOIRE	5 900	5 460	6 000	1,69 %	14 536	83 491 225	6 000	-7,26 %	77,69	27-juil.-20	1,29 %	10,21
ORGT	ORAGROUP TOGO	3 695	3 550	3 800	2,84 %	11 175	39 821 200	3 800	-8,43 %	59,52	17-juil.-20	1,57 %	14,39
SAFC	SAFCA CI	275	280	280	1,82 %	1 812	507 360	280	-16,42 %	23,04	29-juil.-11		
SGBC	SOCIETE GENERALE COTE D'IVOIRE	8 000	7 900	8 000	0,00 %	2 535	20 276 500	8 000	3,90 %	273,00	29-juil.-20	3,41 %	4,95
SIBC	SOCIETE IVOIRIENNE DE BANQUE	2 700	2 630	2 700	0,00 %	13 454	35 662 200	2 700	-4,26 %	270,00	19-juin-20	10,00 %	4,81
TOTAL						93 443	318 549 565						6,36
SECTEUR - TRANSPORT		378,69	points		↓				-0,32 %				
SDSC	BOLLORE	1 555	1 445	1 550	-0,32 %	8 551	12 929 380	1 550	3,33 %	100,00	18-déc.-20	6,45 %	6,68
SVOC	MOVIS CI	2 395	SP	SP	0,00 %			2 395	0,00 %	270,00	5-juil.-99		

TOTAL

8 551

12 929 380

6,68

MARCHE DES ACTIONS

Symbole	Titre	Cours Précédent	Cours du jour		Variation jour	Séance de cotation		Cours Référence	Variation de l'année précédente	Dernier dividende payé		Rdt. Net	PER
			Ouv.	Clôt.		Volume	Valeur			Montant net	Date		
SECTEUR - AGRICULTURE		85,77	points		↑	1,51 %							
PALC	PALM CI	2 200	2 200	2 200	0,00 %	4 135	9 097 000	2 200	20,88 %	253,47	24-sept.-18		
SCRC	SUCRIVOIRE	500	500	485	-3,00 %	898	443 985	485	-19,83 %	72,00	28-sept.-18		
SICC	SICOR CI	1 230	NC	NC	0,00 %			1 230	-55,11 %	1 919,00	25-sept.-00		0,75
SOGC	SOGB CI	2 300	2 210	2 345	1,96 %	2 364	5 276 225	2 345	-9,11 %	126,00	15-juil.-20	5,37 %	11,21
SPHC	SAPH CI	1 350	1 375	1 400	3,70 %	980	1 368 300	1 400	6,87 %	78,00	27-sept.-18		10,51
TOTAL						8 377	16 185 510						7,49
SECTEUR - DISTRIBUTION		227,60	points		↓	-0,80 %							
ABJC	SERVAIR ABIDJAN CI	1 300	NC	NC	0,00 %			1 300	4,00 %	164,96	30-sept.-19	12,69 %	9,25
BNBC	BERNABE CI	630	620	620	-1,59 %	300	186 000	620	-11,43 %	45,00	19-juil.-19	7,26 %	31,35
CFAC	CFAO MOTORS CI	375	360	360	-4,00 %	510	183 660	360	-17,24 %	26,07	25-août-20	7,24 %	12,42
PRSC	TRACTAFRIC MOTORS CI	2 190	2 195	2 190	0,00 %	3 300	7 235 500	2 190	-18,74 %	159,30	1-sept.-20	7,27 %	12,41
SHEC	VIVO ENERGY CI	645	625	645	0,00 %	1 479	942 155	645	-19,38 %	63,90	26-nov.-20	9,91 %	7,43
TTLC	TOTAL CI	1 625	1 600	1 620	-0,31 %	3 190	5 113 980	1 620	-4,71 %	113,51	25-sept.-20	7,01 %	9,97
TTLS	TOTAL SN	1 660	1 580	1 680	1,20 %	6 125	10 164 690	1 680	-1,18 %	105,30	22-déc.-20	6,27 %	9,39
TOTAL						14 904	23 825 985						13,18
AUTRES SECTEURS		370,16	points		→	0,00 %							
STAC	SETAO CI	300	300	300	0,00 %	300	90 000	300	22,45 %				4,66
TOTAL						300	90 000						4,66
TOTAL - Marché des actions						376 691	978 448 890						

MARCHE DES DROITS

Symbole	Titre	Cours Précédent	Cours du jour		Variation jour	Séance de cotation		Cours Référence	Variation depuis l'origine	Parité	Periode de négociation	
			Ouv.	Clôt.		Volume	Valeur				Début	fin
TOTAL												
TOTAL - Marché des droits												

TROISIEME COMPARTIMENT - BRVM PETITES CAPITALISATIONS

Symbole	Titre	Cours Précédent	Cours du jour		Variation jour	Séance de cotation		Cours Référence	Variation depuis l'origine
			Ouv.	Clôt.		Volume	Valeur		
TOTAL									
TOTAL - 3ème Compartiment - BRVM PC									

Légende:
 (#) Fractionnement du titre - Valeur théorique
 Cours du jour: Ouv.: Ouverture Clôt.: Clôture Moy.: Moyen
 Mentions : NC: Non Coté Ex-c: Ex-coupon Ex-d: Ex-droit SP: Suspendu Val-T: Valeur Théorique
 PER = Cours / BNPA selon les données disponibles Rdt. Net: Rendement net (DNPA / Cours)
 Comp.: 1 - Premier Compartiment 2 - Second Compartiment 3 - Compartiment de croissance
 Ratio de liquidité = Titres échangés / Volume des ordres de vente
 : Progression de l'indice sectoriel : Stabilité de l'indice sectoriel : Recul de l'indice sectorie

MARCHE DES OBLIGATIONS

Symbole	Titre	Valeur nominale	Cours Précédent	Cours du jour	Cours Référence	Séance de cotation		Coupon couru	Coupon d'intérêt		Type Amort	
						Volume	Valeur		Période	Montant net	Eché.	
OBLIGATIONS D'ETAT												
EOM.01	ETAT DU MALI 6.20% 2016-2023	4 999	4 999	4 999	4 999	3 489	17 441 511	186,81	A	309,94	23-mai-21	ACD
EOM.02	Etat du Mali 6.50% 2017-2024	8 000	8 000	8 000	8 000	258	2 064 000	360,44	A	520,00	20-avr.-21	AC
EOM.03	ETAT DU MALI 6,50 % 2018-2025	10 000	9 989	10 000	10 000	357	3 568 900	151,37	A	650,00	5-oct.-21	AC
EOM.04	ETAT DU MALI 6,50% 2019-2027	10 000	9 900	NC	9 900			302,74	A	650,00	12-juil.-21	AC
EOM.05	ETAT DU MALI 6,50% 2020-2028	10 000	10 000	NC	10 000			493,29	A	650,00	27-mars-21	ACD
EOS.05	ETAT SENEGAL 6.50% 2013-2023	10 000	10 000	10 000	10 000	2 700	27 000 000	270,24	S	325,00	29-janv.-21	ACD
EOS.06	ETAT SENEGAL 6.50% 2014-2021	2 000	2 000	2 060	2 060	5 010	10 020 600	11,49	S	65,00	27-mai-21	ACD
EOS.07	ETAT SENEGAL 6.30% 2015-2025	10 000	10 300	10 300	10 300	4 779	47 793 000	58,68	S	312,41	25-mai-21	ACD
TPBF.010	TPBF 6,50% 2020 - 2028	10 000	10 000	NC	10 000			179,56	S	325,00	20-mars-21	ACD
TPBF.011	TPBF 6,50 % 2020-2028	10 000	9 900	9 900	9 900	100	990 000	305,57	S	325,00	9-janv.-21	ACD
TPBF.04	TPBF 6.50% 2017-2027	10 000	9 900	NC	9 900			268,90	S	327,67	31-janv.-21	ACD
TPBF.05	TPBF 6,50% 2017-2024 (*)	10 000	10 300	NC	10 300			325,00	S	325,00	29-déc.-20	ACD
TPBF.06	TPBF 6.50% 2018-2025	10 000	10 300	NC	10 300			42,62	S	323,22	5-juin-21	ACD
TPBF.07	TPBF 6,50% 2018- 2025	10 000	10 000	NC	10 000			79,01	S	325,00	15-mai-21	AC
TPBF.08	TPBF 6,50% 2019-2027	10 000	10 000	10 000	10 000	2 000	20 000 000	94,38	S	322,33	6-mai-21	ACD
TPBF.09	TPBF 6,50% 2019 - 2027	10 000	10 300	NC	10 300			146,43	S	325,00	8-avr.-21	ACD
TPBJ.01	TPBJ 6.50% 2017-2027	10 000	10 300	NC	10 300			473,70	A	650,00	7-avr.-21	ACD
TPBJ.02	TPBJ 6.50% 2018-2025	10 000	10 300	10 300	10 300	484	4 850 500	53,87	S	325,00	29-mai-21	ACD
TPBJ.03	TPBJ 6,50% 2020-2028	10 000	10 000	NC	10 000			224,38	A	650,00	25-août-21	AC
TPCI.016	TPCI 6.55% 2014-2022	10 000	9 900	NC	9 900			400,18	A	655,00	20-mai-21	ACD
TPCI.017	TPCI 3% 2014-2024	10 000	10 000	NC	10 000			8,24	S	150,00	19-juin-21	ACD
TPCI.018	TPCI 5.85% 2014-2021	10 000	10 000	NC	10 000			16,07	S	292,50	19-juin-21	ACD
TPCI.019	TPCI 5.99% 2015-2025	10 000	10 030	NC	10 030			375,81	A	599,00	14-mai-21	ACD
TPCI.020	TPCI 5.85% 2015-2022	10 000	10 000	NC	10 000			136,61	S	292,50	5-avr.-21	ACD
TPCI.021	TPCI 6% 2016-2028	10 000	10 000	9 800	9 800	27	264 600	435,62	A	600,00	8-avr.-21	ACD
TPCI.022	TPCI 5.90% 2016 - 2026	10 000	10 000	9 800	9 800	13	127 400	318,44	A	590,00	15-juin-21	ACD
TPCI.023	TPCI 5.90% 2016-2026	10 000	10 000	NC	10 000			67,89	A	590,00	17-nov.-21	ACD
TPCI.024	TPCI 6.25% 2017-2029	10 000	10 000	NC	10 000			154,53	S	312,50	31-mars-21	ACD
TPCI.025	TPCI 5,95% 2017-2024 A	10 000	10 000	NC	10 000			107,88	S	297,50	24-avr.-21	ACD
TPCI.026	TPCI 5,95% 2017-2024 B	10 000	10 000	NC	10 000			80,54	S	297,50	10-mai-21	ACD
TPCI.027	TPCI 6% 2017-2025 (*)	10 000	10 000	NC	10 000			300,00	S	300,00	29-déc.-20	ACD
TPCI.028	TPCI 6% 2018 - 2026	10 000	10 300	NC	10 300			244,93	A	600,00	2-août-21	ACD
TPCI.029	TPCI 6% 2018-2026	10 000	10 000	10 300	10 300	105	1 051 500	116,71	A	600,00	19-oct.-21	ACD
TPCI.030	TPCI 5,95% 2018-2025	10 000	10 000	NC	10 000			26,08	S	296,68	13-juin-21	ACD
TPCI.031	TPCI 5,75% 2019 - 2026	10 000	10 000	NC	10 000			302,47	A	575,00	20-juin-21	ACD
TPCI.032	TPCI 2,23% 2019-2026	10 000		NC				0,00	A	0,00	20-juin-21	ACD
TPCI.033	TPCI 5.75% 2019-2026	10 000	10 300	NC	10 300			447,40	A	575,00	20-mars-21	ACD
TPCI.034	TPCI 6% 2019-2029	10 000	10 000	NC	10 000			466,85	A	600,00	20-mars-21	ACD
TPCI.035	TPCI 5,75% 2019 -2026	10 000	10 000	NC	10 000			269,38	A	575,00	11-juil.-21	ACD
TPCI.036	TPCI 5,75% 2019- 2026	10 000	10 000	NC	10 000			204,79	A	575,00	21-août-21	ACD
TPCI.037	TPCI 5,80% 2019-2026	10 000	10 000	NC	10 000			39,73	A	580,00	4-déc.-21	ACD
TPCI.038	TPCI 5,75% 2019-2026	10 000	10 000	10 000	10 000	10	100 000	39,38	A	575,00	4-déc.-21	ACD
TPCI.039	TPCI 5,75% 2019 - 2026	10 000	10 300	NC	10 300			115,00	A	575,00	17-oct.-21	ACD
TPCI.040	TPCI 5,75% 2019-2026	10 000	10 000	NC	10 000			556,15	A	575,00	10-janv.-21	ACD
TPCI.041	TPCI 5,80% 2020-2027	10 000	10 300	NC	10 300			483,33	A	580,00	28-févr.-21	ACD
TPCI.042	TPCI 5,90% 2020-2030	10 000	10 300	NC	10 300			491,67	A	590,00	28-févr.-21	ACD
TPCI.043	TPCI 5,90% 2020-2030	10 000	10 000	NC	10 000			404,11	A	590,00	23-avr.-21	ACD
TPCI.044	TPCI 5,80% 2020-2027	10 000	10 000	NC	10 000			397,26	A	580,00	23-avr.-21	ACD
TPCI.045	TPCI 5,80% 2020-2027	10 000	10 000	NC	10 000			311,45	A	580,00	16-juin-21	ACD
TPCI.046	TPCI 5,90% 2020-2030	10 000	10 000	NC	10 000			316,82	A	590,00	16-juin-21	ACD
TPCI.047	TPCI 5,80% 2020-2027	10 000	10 000	NC	10 000			311,45	A	580,00	16-juin-21	ACD
TPCI.048	TPCI 5,80% 2020- 2027	10 000	9 950	NC	9 950			243,12	A	580,00	29-juil.-21	ACD
TPCI.049	TPCI 5,90% 2020- 2030	10 000	10 085	NC	10 085			247,32	A	590,00	29-juil.-21	ACD
TPCI.050	TPCI 5,90% 2020-2030	10 000		10 000	10 000	100	1 000 000	198,82	A	590,00	28-août-21	ACD
TPCI.051	TPCI 5,80% 2020-2027	10 000		10 000	10 000	100	1 000 000	139,84	A	580,00	2-oct.-21	ACD
TPCI.052	TPCI 5,90% 2020-2030	10 000		10 000	10 000	50	500 000	142,25	A	590,00	2-oct.-21	ACD
TPCI.053	TPCI 5,80% 2020-2027	10 000		10 000	10 000	100	1 000 000	98,52	A	580,00	28-oct.-21	ACD
TPCI.054	TPCI 5,90% 2020-2030	10 000		10 000	10 000	600	6 000 000	100,22	A	590,00	28-oct.-21	ACD
TPNE.01	TRESOR PUBLIC DU NIGER 6,50% 2019-2026	10 000	10 300	NC	10 300			491,51	A	650,00	28-mars-21	ACD

mardi 29 décembre 2020

TPNE.O2	TRESOR PUBLIC DU NIGER 6,50% 2019 - 2026	10 000	10 300	10 300	10 300	257	2 585 000	267,12	A	650,00	1-août-21	ACD
TOTAL						20 539	147 357 011					

OBLIGATIONS REGIONALES

BIDC.O3	BIDC-EBID 6.50% 2014-2021	10 000	10 000	NC	10 000			165,19	S	325,00	28-mars-21	ACD
BIDC.O4	BIDC-EBID 6.10% 2017-2027	8 750	9 013	NC	9 012.50			286,62	A	533,75	16-juin-21	ACD
BIDC.O5	BIDC-EBID 6,40% 2019-2026	10 000	10 300	10 300	10 300	395	3 953 000	295,65	S	320,00	12-janv.-21	ACD
BOAD.O12	BOAD 5.95% 2014-2021	10 000	9 800	10 000	10 000	625	6 250 000	4,89	A	595,00	26-déc.-21	ACD
CRRH.O1	CRRH-UEMOA 6.10% 2012-2022	10 000	9 925	NC	9 925			228,75	S	305,00	13-févr.-21	AC
CRRH.O2	CRRH-UEMOA 6.10% 2012-2024	10 000	10 000	NC	10 000			273,51	S	305,00	17-janv.-21	AC
CRRH.O3	CRRH-UEMOA 6% 2013-2023	10 000	10 000	NC	10 000			105,49	S	300,00	26-avr.-21	AC
CRRH.O4	CRRH-UEMOA 6% 2014-2024	10 000	9 975	NC	9 975			298,36	S	300,00	30-déc.-20	AC
CRRH.O5	CRRH-UEMOA 5.85% 2015-2025	10 000	9 999	NC	9 999			285,29	S	294,90	4-janv.-21	AC
CRRH.O6	CRRH-UEMOA 5.85% 2016-2026	10 000	9 700	NC	9 700			284,55	S	292,50	3-janv.-21	ACD
CRRH.O7	CRRH-UEMOA 5.95% 2017-2029	7 500	7 463	NC	7 462.50			51,77	S	223,13	17-mai-21	AC
CRRH.O8	CRRH-UEMOA 5.95% 2018-2030	8 333	8 313	NC	8 313.33			10,90	S	247,92	21-juin-21	AC
CRRH.O9	CRRH-UEMOA 6.05% 2018-2033	8 667	8 667	NC	8 667			11,52	S	262,17	21-juin-21	AC
SHAF.O3	SHELTER AFRIQUE 6.6% 2014-2021	1 000	1 000	NC	1 000			22,24	S	33,27	28-févr.-21	ACD
TOTAL						1 020	10 203 000					

OBLIGATIONS PRIVEES

BHSN.O1	DIASPORA BONDS BHS 6,25% 2019-	10 000	9 885	NC	9 885			294,52	S	315,07	10-janv.-21	ACD
FNSBC.O1	FCTC NSIA BANQUE 7 % 2020-2025	9 444	9 443	NC	9 443.50			23,40	T	161,97	16-mars-21	ACD
PADS.O3	PAD 6,60% 2020-2027	10 000	10 000	NC	10 000			128,74	S	330,00	19-avr.-21	ACD
SIFC.O1	SIFCA 6.90% 2013-2021	10 000	10 000	NC	10 000			264,92	A	676,20	8-août-21	ACD
SNLC.O1	SENELEC 6,50% 2018-2025	9 000	9 270	9 270	9 270	8 510	76 592 700	150,29	S	292,50	27-mars-21	AC
SNTS.O2	SONATEL 6,50% 2020-2027	10 000	10 000	NC	10 000			277,88	S	308,01	16-janv.-21	ACD
TOTAL						8 510	76 592 700					

SUKUK ET TITRES ASSIMILES

SUKCI.S2	SUKUK CI 5.75% 2016-2023	10 000	10 300	NC	10 300			180,49	S	289,10	7-mars-21	ACD
SUKSN.S2	SUKUK SN 6% 2016-2026	10 000	10 300	10 300	10 300	2 686	26 861 495	260,00	S	306,67	26-janv.-21	ACD
SUKTG.S1	SUKUK TG 6.5% 2016-2026	10 000	10 300	NC	10 300			275,28	S	377,99	17-févr.-21	ACD
TOTAL						2 686	26 861 495					
TOTAL - Marché des obligations						32 755	261 014 206					

Légende :
 (##) (*) Ex-Coupon couru (##)Cours de référence amorti / Coupon couru Ex-c (#)Ex-marge de profits
 Cours du jour: Ouv.: Ouverture Clôt.: Clôture Moy.: Moyen
 Type Amort: Type d'Amortissement IF: In Fine AC: Amortissement Constant AD: Amortissement Dégressif ACD: Amortissement Constant Différé
 Période: Périodicité de paiement des coupons A: Annuelle S: Semestrielle T: Trimestrielle
 Eché.: Échéance de paiement des intérêts
 Mentions: NC: Non Coté Ex-c: Ex-coupon ou Ex-droit SP: Suspendu

INFORMATIONS

OPERATIONS EN COURS

Emetteur	Opération
TPCI	Première cotation - TPCI 5,80 % 2020-2027 et TPCI 5,90 % 2020-2030 Première cotation le 29 décembre 2020
TPCI	TPCI 5,90 % 2020-2030 Première cotation le 29 décembre 2020
TPCI	Première cotation - TPCI 5,80 % 2020-2027 et TPCI 5,90 % 2020-2030 Première cotation le 29 décembre 2020

AVIS

Entité	N°	Nature	Objet
BRVM	228-2020	Première cotation	Résultat de première cotation - TPCI 5,90 % 2020-2030 (TPCI.O50)
BRVM	229-2020	Première cotation	Résultat de première cotation - TPCI 5,80 % 2020-2027 (TPCI.O51) et TPCI 5,90 % 2020-2030 (TPCI.O52)
BRVM	230-2020	Première cotation	Résultat de première cotation - TPCI 5,80 % 2020-2027 (TPCI.O53) et TPCI 5,90 % 2020-2030 (TPCI.O54)
CREPMF	Décision N° CREPMF/2020/219	Décision CREPMF	Agrément de Monsieur AYEPA JEAN MICHEL ARNAUD DIDIER en qualité d'apporteur d'affaires personne physique sur le Marché Financier Régional de l'UMOA

COMMUNIQUES

Emetteur	N°	Nature	Objet
----------	----	--------	-------

QUANTITES RESIDUELLES
MARCHE DES ACTIONS

Symbole	Titre	Quantité résiduelle à l'achat	Cours Achat / Vente		Quantité résiduelle à la vente	Cours de Référence
ABJC	SERVAIR ABIDJAN CI		/	Marché	55	1 300
BICC	BICI CI		/	6,395	237	6 395
BNBC	BERNABE CI	631	620	/ 630	10	620
BOAB	BANK OF AFRICA BN	98	3,560	/ 3,690	12	3 690
BOABF	BANK OF AFRICA BF	650	3,560	/ 3,590	10	3 560
BOAC	BANK OF AFRICA CI	5	3,500	/ 3,650	99	3 650
BOAM	BANK OF AFRICA ML	2 379	1,125	/ 1,150	213	1 150
BOAN	BANK OF AFRICA NG	169	3,450	/ 3,500	4 740	3 500
BOAS	BANK OF AFRICA SENEGAL	120	1,405	/ 1,465	1 450	1 490
CABC	SICABLE CI	780	1,000	/ 1,010	182	1 000
CBIBF	CORIS BANK INTERNATIONAL	151	7,500	/ 7,790	644	7 790
CFAC	CFAO MOTORS CI	725	360	/ 375	903	360
CIEC	CIE CI	50	1,320	/ 1,395	9 300	1 395
ECOC	ECOBANK COTE D'IVOIRE		/	Marché	115	3 650
ETIT	ECOBANK TRANS. INCORP. TG		/	Marché	39 736 006	13
FTSC	FILTISAC CI	432	1,350	/ 1,450	917	1 450
NEIC	NEI-CEDA CI		/	215	1 199	215
NSBC	NSIA BANQUE COTE D'IVOIRE	3	5,765	/ 6,000	4 556	6 000
NTLC	NESTLE CI	58	330	/ 345	410	330
ONTBF	ONATEL BF	200	2,810	/ 2,895	2 695	2 895
ORGT	ORAGROUP TOGO	100	3,530	/ 3,775	2 440	3 800
PALC	PALM CI	5 865	2,200	/ 2,245	4	2 200
PRSC	TRACTAFRIC MOTORS CI	50	2,190	/ 2,195	69 163	2 190
SAFC	SAFCA CI	208	Marché	/		280
SCRC	SUCRIVOIRE	527	485	/ 500	21 990	485
SDCC	SODE CI	25	2,795	/ 2,800	19	2 800
SDSC	BOLLORE	3 500	1,545	/ 1,550	4 318	1 550
SEMC	CROWN SIEM CI	1 588	190	/		190
SGBC	SOCIETE GENERALE COTE D'IVOIRE	45	7,550	/ 8,000	421	8 000
SHEC	VIVO ENERGY CI	20	635	/ 645	7	645
SIBC	SOCIETE IVOIRIENNE DE BANQUE	25	2,560	/ 2,695	25	2 700
SICC	SICOR CI	18	1,235	/		1 230
SIVC	AIR LIQUIDE CI	505	185	/ 195	25	195
SLBC	SOLIBRA CI	4	48,345	/ 50,900	3	50 900
SMBC	SMB CI	117	2,900	/ 3,000	100	2 900
SNTS	SONATEL SN	20	12,700	/ 13,500	10 620	13 500
SOGC	SOGB CI	10	2,130	/ 2,200	95	2 345
SPHC	SAPH CI	1 274	1,400	/ 1,410	10	1 400
STAC	SETAO CI	950	280	/ 300	1 418	300
STBC	SITAB CI	62	510	/ 530	1 859	530
SVOC	MOVIS CI		/			2 395
TTLC	TOTAL CI	414	1,520	/ 1,620	4 777	1 620
TTLS	TOTAL SN	3	1,550	/ 1,680	2 740	1 680
TTRC	TRITURAF CI-Ste en Liquidation		/			490
UNLC	UNILEVER CI	2	3,855	/		4 165
UNXC	UNIWAX CI	26	990	/ 1,050	465	1 050

QUANTITES RESIDUELLES

MARCHE DES DROITS

Symbole	Titre	Quantité résiduelle à l'achat	Cours Achat / Vente	Quantité résiduelle à la vente	Cours de Référence
---------	-------	-------------------------------	---------------------	--------------------------------	--------------------

TROISIEME COMPARTIMENT - BRVM PETITES CAPITALISATIONS

Symbole	Titre	Quantité résiduelle à l'achat	Cours Achat / Vente	Quantité résiduelle à la vente	Cours de Référence
---------	-------	-------------------------------	---------------------	--------------------------------	--------------------

QUANTITES RESIDUELLES

MARCHE DES OBLIGATIONS

Symbole	Titre	Quantité résiduelle à l'achat	Cours Achat / Vente	Quantité résiduelle à la vente	Cours de Référence
BHSN.01	DIASPORA BONDS BHS 6,25% 2019-		/ 9,890	2 000	9 885
FNSBC.01	FCTC NSIA BANQUE 7 % 2020-2025		/ 9,444.44	48	9 443
PADS.03	PAD 6,60% 2020-2027		/		10 000
SIFC.01	SIFCA 6.90% 2013-2021		/		10 000
SNLC.01	SENELEC 6,50% 2018-2025		/ 9,270	40	9 270
SNTS.02	SONATEL 6,50% 2020-2027	205	10,000 /		10 000
EOM.01	ETAT DU MALI 6.20% 2016-2023		/		4 999
EOM.02	Etat du Mali 6.50% 2017-2024		/		8 000
EOM.03	ETAT DU MALI 6,50 % 2018-2025		/ 10,000	260	10 000
EOM.04	ETAT DU MALI 6,50% 2019-2027		/		9 900
EOM.05	ETAT DU MALI 6,50% 2020-2028		/		10 000
EOS.05	ETAT SENEGAL 6.50% 2013-2023		/		10 000
TPCI.051	TPCI 5,80% 2020-2027		/		10 000
TPCI.052	TPCI 5,90% 2020-2030		/		10 000
TPCI.053	TPCI 5,80% 2020-2027		/		10 000
TPCI.054	TPCI 5,90% 2020-2030		/		10 000
TPNE.01	TRESOR PUBLIC DU NIGER 6,50% 2019-2026		/ 10,300	21	10 300
TPNE.02	TRESOR PUBLIC DU NIGER 6,50% 2019 - 2026		/ 10,300	35	10 300
TPCI.045	TPCI 5,80% 2020-2027		/		10 000
TPCI.046	TPCI 5,90% 2020-2030		/		10 000
TPCI.047	TPCI 5,80% 2020-2027		/		10 000
TPCI.048	TPCI 5,80% 2020- 2027		/ 10,000	200	9 950
TPCI.049	TPCI 5,90% 2020- 2030		/		10 085
TPCI.050	TPCI 5,90% 2020-2030		/		10 000
TPCI.039	TPCI 5,75% 2019 - 2026		/		10 300
TPCI.040	TPCI 5,75% 2019-2026		/		10 000
TPCI.041	TPCI 5,80% 2020-2027		/		10 300
TPCI.042	TPCI 5,90% 2020-2030		/ Marché	100	10 300
TPCI.043	TPCI 5,90% 2020-2030		/ 10,000	200	10 000
TPCI.044	TPCI 5,80% 2020-2027		/		10 000
TPCI.033	TPCI 5.75% 2019-2026		/		10 300
TPCI.034	TPCI 6% 2019-2029		/ 10,000	410	10 000
TPCI.035	TPCI 5,75% 2019 -2026		/		10 000
TPCI.036	TPCI 5,75% 2019- 2026		/		10 000
TPCI.037	TPCI 5,80% 2019-2026		/		10 000
TPCI.038	TPCI 5,75% 2019-2026		/ 10,000	130	10 000
TPCI.027	TPCI 6% 2017-2025		/		10 000
TPCI.028	TPCI 6% 2018 - 2026		/		10 300
TPCI.029	TPCI 6% 2018-2026		/ 10,300	95	10 300
TPCI.030	TPCI 5,95% 2018-2025		/		10 000
TPCI.031	TPCI 5,75% 2019 - 2026		/		10 000
TPCI.032	TPCI 2,23% 2019-2026		/		10 000
TPCI.021	TPCI 6% 2016-2028		/ 10,000	25	9 800
TPCI.022	TPCI 5.90% 2016 - 2026		/ 10,000	58	9 800
TPCI.023	TPCI 5.90% 2016-2026		/ 10,000	4 358	10 000
TPCI.024	TPCI 6.25% 2017-2029		/		10 000
TPCI.025	TPCI 5,95% 2017-2024 A		/ 10,000	28	10 000
TPCI.026	TPCI 5,95% 2017-2024 B		/ 9,950	170	10 000
TPBJ.03	TPBJ 6,50% 2020-2028	16	10,000 /		10 000

mardi 29 décembre 2020

TPCI.O16	TPCI 6.55% 2014-2022	/	10,000	30	9 900
TPCI.O17	TPCI 3% 2014-2024	/			10 000
TPCI.O18	TPCI 5.85% 2014-2021	/			10 000
TPCI.O19	TPCI 5.99% 2015-2025	/	10,000	124	10 030
TPCI.O20	TPCI 5.85% 2015-2022	/	9,850	1 019	10 000
TPBF.O6	TPBF 6.50% 2018-2025	/			10 300
TPBF.O7	TPBF 6,50% 2018- 2025	/	10,000	40	10 000
TPBF.O8	TPBF 6,50% 2019-2027	/			10 000
TPBF.O9	TPBF 6,50% 2019 - 2027	/			10 300
TPBJ.O1	TPBJ 6.50% 2017-2027	/	10,000	60	10 300
TPBJ.O2	TPBJ 6.50% 2018-2025	/	10,300	46	10 300
EOS.O6	ETAT SENEGAL 6.50% 2014-2021	/	2,060	50	2 060
EOS.O7	ETAT SENEGAL 6.30% 2015-2025	/	10,300	24	10 300
TPBF.O10	TPBF 6,50% 2020 - 2028	/			10 000
TPBF.O11	TPBF 6,50 % 2020-2028	/			9 900
TPBF.O4	TPBF 6.50% 2017-2027	/			9 900
TPBF.O5	TPBF 6,50% 2017-2024	/	10,000	33	10 300
BIDC.O3	BIDC-EBID 6.50% 2014-2021	/	10,000	2	10 000
BIDC.O4	BIDC-EBID 6.10% 2017-2027	/	8,750	85	9 013
BIDC.O5	BIDC-EBID 6,40% 2019-2026	/	10,300	65	10 300
BOAD.O12	BOAD 5.95% 2014-2021	/			10 000
CRRH.O1	CRRH-UEMOA 6.10% 2012-2022	/			9 925
CRRH.O2	CRRH-UEMOA 6.10% 2012-2024	/			10 000
CRRH.O9	CRRH-UEMOA 6.05% 2018-2033	/			8 667
SHAF.O3	SHELTER AFRIQUE 6.6% 2014-2021	/			1 000
CRRH.O3	CRRH-UEMOA 6% 2013-2023	/			10 000
CRRH.O4	CRRH-UEMOA 6% 2014-2024	/			9 975
CRRH.O5	CRRH-UEMOA 5.85% 2015-2025	/			9 999
CRRH.O6	CRRH-UEMOA 5.85% 2016-2026	/			9 700
CRRH.O7	CRRH-UEMOA 5.95% 2017-2029	/			7 463
CRRH.O8	CRRH-UEMOA 5.95% 2018-2030	/			8 313

SUKUK ET TITRES ASSIMILES

Symbole	Titre	Quantité résiduelle à l'achat	Cours Achat / Vente	Quantité résiduelle à la vente	Cours de Référence
SUKCI.S2	SUKUK CI 5.75% 2016-2023		/		10 300
SUKSN.S2	SUKUK SN 6% 2016-2026		/		10 300
SUKTG.S1	SUKUK TG 6.5% 2016-2026		/		10 300

CALENDRIER DES ASSEMBLEES GENERALES

ANNEE : 2020

Société	Nature	Date	Heure	Lieu
CROWN SIEM CI	Mixte	28/12/2020	09:00:00	Siège de la CGECI, sis à la Maison de l'Entreprise, Plateau, Angle du Boulevard de la République et de l'Avenue Lamblin
TOTAL SENEGAL S.A.	Ordinaire	27/11/2020	09:30:00	Visioconférence
BOLLORE TRANSPORT & LOGISTICS	Ordinaire	24/11/2020	10:00:00	Salle Lougah François du palais de la culture sis à Treichville, Avenue Christiani à Abidjan
BICI CI	Ordinaire	24/11/2020	09:30:00	Auditorium de la Maison de l'Entreprise (CGECI) sise au Plateau
SAFCA CI	Ordinaire	20/11/2020	10:00:00	Siège de la société, sis à Abidjan, 1, Rue des Carrossiers, Zone 3 C (Face SOCOCE Treichville)
BOLLORE TRANSPORT & LOGISTICS	Ordinaire	17/11/2020	10:00:00	Salle Lougah François du palais de la culture sis à Treichville, Avenue Christiani à Abidjan
NSBC	Extraordinaire	09/11/2020	11:00:00	Plateforme de conférence à distance Teams
TOTAL SENEGAL S.A.	Ordinaire	30/10/2020	09:30:00	Visioconférence
MOVIS CI	Mixte	30/10/2020	09:00:00	Siège Social de MOVIS CI : Vridi, zone industrielle, Rue des Conteneurs
SAPH CI	Ordinaire	27/10/2020	09:30:00	Visioconférence
SONATEL	Extraordinaire	27/10/2020	15:00:00	Visioconférence
NESTLE CI	Mixte	21/10/2020	10:00:00	Visioconférence
SERVAIR ABIDJAN CI	Mixte	08/10/2020	11:00:00	Salon Fromager de l'hôtel IVOTEL sis au Plateau
AIR LIQUIDE CI	Ordinaire	07/10/2020	10:00:00	Salle de conférence de la CRRAE-UMOA, à Abidjan
SITAB	Mixte	30/09/2020	10:00:00	SALLE DES FÊTES de l'Hôtel Ivoire à Cocody
SOLIBRA	Ordinaire	29/09/2020	09:00:00	L'espace CRISTAL 8, rue du Chevalier de Clieu Zone 4 C « Salle PLATINIUM » ABIDJAN
BERNABE CI	Ordinaire	26/09/2020	10:00:00	Salle de conférence du Radisson Blu Hôtel situé près de l'Aéroport d'Abidjan
VIVO ENERGY CI	Ordinaire	18/09/2020	10:00:00	Visioconférence
SUCRIVOIRE	Ordinaire	28/08/2020	09:30:00	Visioconférence
FILTISAC CI	Ordinaire	20/07/2020	15:00:00	Hôtel RADISSON BLU, situé sur la Route de l'Aéroport,
CIE CI	Ordinaire	30/06/2020	08:30:00	Visioconférence
SODECI	Ordinaire	30/06/2020	10:30:00	Siège Social : 1, Avenue Christiani Treichville ABIDJAN 01 BP 1843
CFAO MOTORS CI	Ordinaire	30/06/2020	09:00:00	Siège social sis à Abidjan Treichville, 117, Boulevard de Marseille
ECOBANK TG	Mixte	30/06/2020	11:00:00	Eko Hotels & Suites, 1415 Adetokunbo Ademola Street, Victoria Island, Lagos, Nigeria
TRACTAFRIC CI	Ordinaire	30/06/2020	10:00:00	hôtel PULLMAN ABIDJAN sis au Plateau, rue Abdoulaye Fadiga
UNIWAX CI	Mixte	30/06/2020	10:00:00	Espace Latrille Event, sis à Abidjan, Cocody II-Plateaux (Carrefour Duncan)
ECOBANK CI	Ordinaire	30/06/2020	10:00:00	Hôtel Radisson Blu, sis à Abidjan Port Bouët, route de l'aéroport international Felix Houphouët Boigny
TOTAL	Ordinaire	30/06/2020	10:00:00	Siège social de la société
ORAGROUP	Ordinaire	29/06/2020	10:00:00	Hôtel 2 Février situé à la place de l'indépendance, Lomé TOGO
SETAO CI	Ordinaire	26/06/2020	10:00:00	Hôtel TIAMA (salon Ebène) - Abidjan Plateau
SMB	Ordinaire	25/06/2020	09:30:00	Abidjan-Port-Bouët, Boulevard de l'Aéroport
SOGB	Ordinaire	19/06/2020	11:00:00	Immeuble CRRAE-UEMOA sis à Abidjan Plateau
SICABLE	Ordinaire	19/06/2020	10:00:00	Hôtel TIAMA, Boulevard de la République à ABIDJAN
SOGB	Ordinaire	19/06/2020	11:00:00	Immeuble CRRAE-UEMOA sis à Abidjan Plateau (Annule et remplace celui publié le 27/05/2020))
SGB CI	Ordinaire	12/06/2020	09:00:00	Espace Latrille Events, sis à Abidjan Commune de Cocody, aux Deux-Plateaux Boulevard Latrille
NSBC	Ordinaire	12/06/2020	10:00:00	Abidjan-Plateau, 8-10 Avenue Joseph ANOMA, 01 BP 1264 Abidjan 01
NEI-CEDA CI	Ordinaire	10/06/2020	10:00:00	Hôtel TIAMA, Abidjan-Plateau
BANK OF AFRICA SN	Ordinaire	29/05/2020	09:30:00	Immeuble Elan II au 2ème Etage, Almadies, Zone 12, Route de Ngor à Dakar
SIB	Ordinaire	26/05/2020	09:00:00	Siège social par Visioconférence

mardi 29 décembre 2020

BANK OF AFRICA CI	Ordinaire	22/05/2020	09:30:00	initialement prévue pour le 11 mai 2020 est reportée au 22 mai 2020 au siège social de la banque, immeuble BOA sis à Abidjan plateau, Angle Avenue Terrassons de Fougères et Rue Gourgas 01 BP 4132 - Abidjan
SGB CI	Ordinaire	16/05/2020	09:00:00	Espace latrille Events, sis à Abidjan Commune de cocody, aux Deux-Plateaux Boulevard Latrille
BANK OF AFRICA CI	Ordinaire	11/05/2020	09:30:00	Siège social de la banque, immeuble BOA sis à Abidjan plateau, Angle Avenue Terrassons de Fougères et Rue Gourgas 01 BP 4132 - Abidjan
ONATEL BF	Ordinaire	07/05/2020	09:00:00	L'Assemblée Générale Ordinaire des actionnaires de l'ONATEL SA, ne pourra se tenir physiquement. Le vote des résolutions de l'assemblée aura lieu uniquement par correspondance.
SONATEL	Mixte	04/05/2020	10:00:00	Siège social par Visioconférence
BANK OF AFRICA ML	Mixte	25/04/2020	09:30:00	Au siège, Immeuble BANK OF AFRICA, Avenue du Mali, Quartier ACI 2000 de la Banque BOA MALI
BANK OF AFRICA ML	Mixte	11/04/2020	09:30:00	Siège de la Banque BOA MALI
CORIS BANK INTERNATIONAL	Ordinaire	08/04/2020	09:00:00	Hôtel SOPATEL Silmandé SA
BANK OF AFRICA NG	Extraordinaire	02/04/2020	10:00:00	Centre de Formation de la BOA NIGER (BOA-Siège)
BANK OF AFRICA BN	Mixte	01/04/2020	10:00:00	NOVOTEL à Cotonou
BANK OF AFRICA BF	Ordinaire	30/03/2020	10:00:00	Salle LAICO HOTEL OUAGA 2000

L'actualité de la BRVM sur nos plateformes digitales

Infos BRVM

Pour recevoir les informations boursières par SMS, souscrivez :



Côte d'Ivoire : *430#
Bénin : *430*15#



Côte d'Ivoire : #139#
Burkina Faso : *310#



Côte d'Ivoire : *431#
Niger : *512*9#
Togo : *310#

Site web

www.brvm.org



Application Mobile

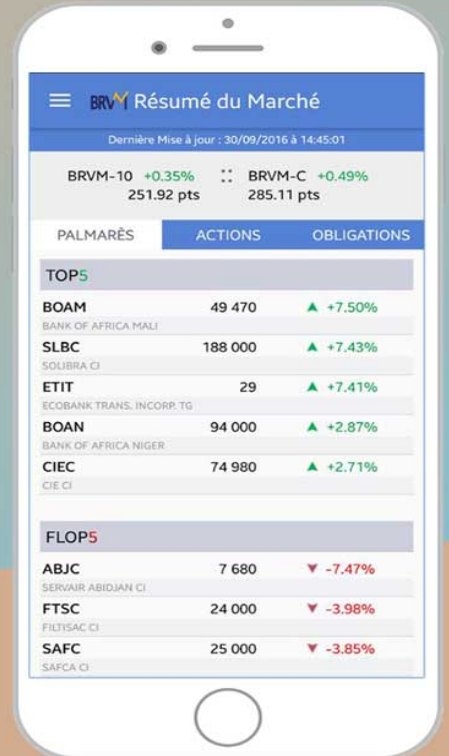

Disponible sur
 Google play

Disponible sur
 App Store

Nous suivre sur :

