

BRVM 10	129,70
Variation Jour	↑ 0,53 %
Variation annuelle	↓ -13,02 %



BULLETIN OFFICIEL DE LA COTE

N° 251

mercredi 30 décembre 2020

Site : www.brvm.org

BRVM Composite	143,95
Variation Jour	↑ 0,58 %
Variation annuelle	↓ -9,60 %

Evolution des indices

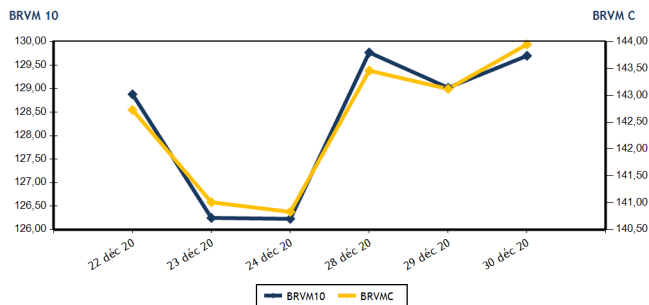

Volumes et valeurs transigés

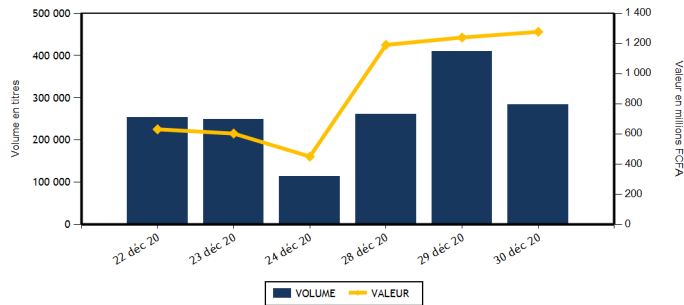

Actions	Niveau	Evol. Jour
Capitalisation boursière (FCFA)(Actions & Droits)	4 324 975 958 131	0,58 %
Volume échangé (Actions & Droits)	282 490	-25,01 %
Valeur transigée (FCFA) (Actions & Droits)	1 264 601 505	29,25 %
Nombre de titres transigés	36	-10,00 %
Nombre de titres en hausse	14	-12,50 %
Nombre de titres en baisse	16	6,67 %
Nombre de titres inchangés	6	-33,33 %

Obligations	Niveau	Evol. Jour
Capitalisation boursière (FCFA)	6 032 636 525 756	-0,05 %
Volume échangé	1 288	-96,07 %
Valeur transigée (FCFA)	12 602 700	-95,17 %
Nombre de titres transigés	9	-50,00 %
Nombre de titres en hausse	5	25,00 %
Nombre de titres en baisse	0	-100,00 %
Nombre de titres inchangés	4	-66,67 %

PLUS FORTES HAUSSES

Titres	Cours	Evol. Jour	Evol. annuelle
CIE CI (CIEC)	1 495	7,17 %	-6,56 %
SODE CI (SDCC)	2 945	5,18 %	5,18 %
NEI-CEDA CI (NEIC)	225	4,65 %	60,71 %
BICI CI (BICC)	6 675	4,38 %	-1,84 %
TOTAL SN (TTLS)	1 750	4,17 %	2,94 %

PLUS FORTES BAISES

Titres	Cours	Evol. Jour	Evol. annuelle
UNIWAX CI (UNXC)	1 000	-4,76 %	-42,03 %
BANK OF AFRICA NG (BOAN)	3 350	-4,29 %	-1,03 %
SAPH CI (SPHC)	1 350	-3,57 %	3,05 %
BANK OF AFRICA SENEGAL (BOAS)	1 440	-3,36 %	-6,80 %
BERNABE CI (BNBC)	600	-3,23 %	-14,29 %

INDICES SECTORIELS

Base = 100 au 14 juin 1999	Nombre de sociétés	Valeur	Evol. Jour	Evol. annuelle	Volume	Valeur	PER moyen
BRVM - INDUSTRIE	12	35,87	0,22 %	-4,75 %	38 001	49 599 680	64,01
BRVM - SERVICES PUBLICS	4	410,55	0,36 %	-17,12 %	59 150	485 228 410	8,79
BRVM - FINANCES	15	58,82	1,13 %	-3,56 %	151 723	676 769 085	6,40
BRVM - TRANSPORT	2	376,31	-0,63 %	2,60 %	210	323 450	6,64
BRVM - AGRICULTURE	5	84,23	-1,80 %	-1,92 %	6 922	9 729 250	7,29
BRVM - DISTRIBUTION	7	227,59	0,00 %	-10,14 %	26 484	42 951 630	13,05
BRVM - AUTRES SECTEURS	1	370,16	0,00 %	22,45 %	0	0	4,66
BRVM - PETITES CAPITALISATIONS	-	-	-	-	-	-	-

Indicateurs	1er et 2è Comp.	BRVM PC
PER moyen du marché	9,79	
Taux de rendement moyen du marché	8,83	
Taux de rentabilité moyen du marché	13,83	
Nombre de sociétés cotées	46	
Nombre de lignes obligataires	83	
Volume moyen annuel par séance	243 109,00	
Valeur moyenne annuelle par séance	773 761 947,16	

Indicateurs	1er et 2è Comp.	BRVM PC
Ratio moyen de liquidité	0,79	
Ratio moyen de satisfaction	63,92	
Ratio moyen de tendance	8 064,54	
Ratio moyen de couverture	1,24	
Taux de rotation moyen du marché	0,03	
Prime de risque du marché	-1,09	
Nombre de SGI participantes	27	

Définitions

Volume moyen annuel par séance = Valeur annuel échangé / nombre de séances
 Valeur moyenne annuelle par séance = Valeur annuelle échangée / nombre de séances
 Ratio moyen de liquidité = Moyenne des ratios de liquidité (Titres échangés / Volume des ordres de vente)
 Ratio moyen de satisfaction = Moyenne des ratios de satisfaction (Titres échangés / Volume des ordres d'achat)
 Ratio moyen de tendance = Moyenne des ratios de tendance (Volume des ordres d'achat / Volume des ordres de vente)
 Ratio moyen de couverture = Moyenne des ratios de couverture (Volume des ordres de vente / Volume des ordres d'achat)

Taux moyen de rotation = moyenne des taux de rotation des actions cotées (volume transigé / capi flottante)
 PER moyen du marché = moyenne des PER des actions cotées ayant un PER positif
 Taux de rendement moyen = moyenne des taux de rendement des actions cotées ayant distribué un dividende
 Taux de rentabilité moyen = moyenne des taux de rentabilité des actions cotées
 Prime de risque du marché = (1 / le PER moyen du marché) - le taux de référence actuel des emprunts d'Etat



MARCHE DES ACTIONS

Symbole	Titre	Cours Précédent	Cours du jour		Variation jour	Séance de cotation		Cours Référence	Variation de l'année précédente	Dernier dividende payé		Rdt. Net	PER
			Ouv.	Clôt.		Volume	Valeur			Montant net	Date		
SECTEUR - INDUSTRIE		35,87	points	↑	0,22 %								
CABC	SICABLE CI	1 000	1 010	1 000	0,00 %	302	304 000	1 000	58,73 %	75,00	29-juil.-20	7,50 %	9,28
FTSC	FILTISAC CI	1 450	1 400	1 500	3,45 %	27 060	39 816 685	1 500	-13,04 %	125,00	6-août-20	8,33 %	11,40
NEIC	NEI-CEDA CI	215	215	225	4,65 %	1 190	257 750	225	60,71 %	9,00	28-juin-01		4,88
NTLC	NESTLE CI	330	330	320	-3,03 %	260	85 600	320	-18,99 %	31,50	12-août-11		
SEMC	CROWN SIEM CI	190	190	195	2,63 %	955	181 495	195	50,00 %	16,92	29-sept.-17		7,12
SIVC	AIR LIQUIDE CI	195	195	195	0,00 %	25	4 875	195	5,41 %	63,00	29-sept.-17		
SLBC	SOLIBRA CI	50 900	NC	NC	0,00 %			50 900	13,11 %	1 368,00	6-juin-19	2,69 %	64,20
SMBC	SMB CI	2 900	3 000	3 000	3,45 %	120	360 000	3 000	20,00 %	450,00	30-août-19	15,00 %	406,70
STBC	SITAB CI	530	NC	NC	0,00 %			530	-12,40 %	206,20	19-juin-17		1,80
TTRC	TRITURAF CI-Ste en Liquidation	490	SP	SP	0,00 %			490	0,00 %	1 440,00	19-juil.-02		
UNLC	UNILEVER CI	4 165	NC	NC	0,00 %			4 165	-12,77 %	1 233,00	9-juil.-12		
UNXC	UNIWAX CI	1 050	1 045	1 000	-4,76 %	8 089	8 589 275	1 000	-42,03 %	181,80	11-juil.-19	18,18 %	6,71
TOTAL						38 001	49 599 680						64,01
SECTEUR - SERVICES PUBLICS		410,55	points	↑	0,36 %								
CIEC	CIE CI	1 395	1 350	1 495	7,17 %	25 097	35 465 570	1 495	-6,56 %	104,98	5-août-20	7,02 %	12,81
ONTBF	ONATEL BF	2 895	2 855	2 880	-0,52 %	501	1 417 170	2 880	6,47 %	387,17	10-juin-20	13,44 %	6,51
SDCC	SODE CI	2 800	2 800	2 945	5,18 %	143	409 000	2 945	5,18 %	292,50	25-sept.-20	9,93 %	8,98
SNTS	SONATEL SN	13 500	13 100	13 500	0,00 %	33 409	447 936 670	13 500	-20,56 %	1 225,00	20-mai-20	9,07 %	6,86
TOTAL						59 150	485 228 410						8,79
SECTEUR - FINANCES		58,82	points	↑	1,13 %								
BICC	BICI CI	6 395	6 000	6 675	4,38 %	16 112	106 514 340	6 675	-1,84 %	182,90	17-juil.-19	2,74 %	
BOAB	BANK OF AFRICA BN	3 690	3 690	3 690	0,00 %	10	36 900	3 690	2,22 %	436,00	15-mai-20	11,82 %	4,99
BOABF	BANK OF AFRICA BF	3 560	3 560	3 600	1,12 %	2 463	8 769 460	3 600	-5,01 %	370,00	4-mai-20	10,28 %	4,28
BOAC	BANK OF AFRICA CI	3 650	3 400	3 575	-2,05 %	450	1 545 050	3 575	-10,51 %	315,00	15-juin-20	8,81 %	4,97
BOAM	BANK OF AFRICA ML	1 150	1 150	1 125	-2,17 %	7 169	8 225 650	1 125	-2,17 %	271,00	15-mai-19	24,09 %	
BOAN	BANK OF AFRICA NG	3 500	3 450	3 350	-4,29 %	611	2 070 685	3 350	-1,03 %	429,66	20-mai-20	12,83 %	5,12
BOAS	BANK OF AFRICA SENEGAL	1 490	1 465	1 440	-3,36 %	731	1 044 715	1 440	-6,80 %	161,00	19-juin-20	11,18 %	3,79
CBIBF	CORIS BANK INTERNATIONAL	7 790	7 785	8 000	2,70 %	10 933	84 777 130	8 000	0,00 %	420,00	8-juil.-20	5,25 %	9,24
ECOC	ECOBANK COTE D'IVOIRE	3 650	3 800	3 800	4,11 %	85 000	323 000 000	3 800	-4,76 %	353,00	20-juil.-20	9,29 %	8,25
ETIT	ECOBANK TRANS. INCORP. TG	13	13	13	0,00 %	2 455	31 915	13	-7,14 %	1,21	28-avr.-17		1,46
NSBC	NSIA BANQUE COTE D'IVOIRE	6 000	5 650	5 995	-0,08 %	18 488	106 219 450	5 995	-7,34 %	77,69	27-juil.-20	1,30 %	10,20
ORGT	ORAGROUP TOGO	3 800	3 800	3 885	2,24 %	3 585	13 678 365	3 885	-6,39 %	59,52	17-juil.-20	1,53 %	14,71
SAFC	SAFCA CI	280	NC	NC	0,00 %			280	-16,42 %	23,04	29-juil.-11		
SGBC	SOCIETE GENERALE COTE D'IVOIRE	8 000	8 000	8 095	1,19 %	2 025	16 390 000	8 095	5,13 %	273,00	29-juil.-20	3,37 %	5,01
SIBC	SOCIETE IVOIRIENNE DE BANQUE	2 700	2 695	2 645	-2,04 %	1 691	4 465 425	2 645	-6,21 %	270,00	19-juin-20	10,21 %	4,71
TOTAL						151 723	676 769 085						6,40
SECTEUR - TRANSPORT		376,31	points	↓	-0,63 %								
SDSC	BOLLORE	1 550	1 545	1 540	-0,65 %	210	323 450	1 540	2,67 %	100,00	18-déc.-20	6,49 %	6,64
SVOC	MOVIS CI	2 395	SP	SP	0,00 %			2 395	0,00 %	270,00	5-juil.-99		

TOTAL	210	323 450	6,64
-------	-----	---------	------

MARCHE DES ACTIONS

Symbole	Titre	Cours Précédent	Cours du jour		Variation jour	Séance de cotation		Cours Référence	Variation de l'année précédente	Dernier dividende payé		Rdt. Net	PER
			Ouv.	Clôt.		Volume	Valeur			Montant net	Date		
SECTEUR - AGRICULTURE		84,23	points		↓ -1,80 %								
PALC	PALM CI	2 200	2 200	2 200	0,00 %	2 863	6 298 600	2 200	20,88 %	253,47	24-sept.-18		
SCRC	SUCRIVOIRE	485	500	480	-1,03 %	2 630	1 312 400	480	-20,66 %	72,00	28-sept.-18		
SICC	SICOR CI	1 230	NC	NC	0,00 %			1 230	-55,11 %	1 919,00	25-sept.-00	0,75	
SOGC	SOGB CI	2 345	2 170	2 300	-1,92 %	145	321 150	2 300	-10,85 %	126,00	15-juil.-20	5,48 %	10,99
SPHC	SAPH CI	1 400	1 400	1 350	-3,57 %	1 284	1 797 100	1 350	3,05 %	78,00	27-sept.-18		10,14
TOTAL						6 922	9 729 250						7,29
SECTEUR - DISTRIBUTION		227,59	points		→ 0,00 %								
ABJC	SERVAIR ABIDJAN CI	1 300	NC	NC	0,00 %			1 300	4,00 %	164,96	30-sept.-19	12,69 %	9,25
BNBC	BERNABE CI	620	620	600	-3,23 %	1 229	739 400	600	-14,29 %	45,00	19-juil.-19	7,50 %	30,34
CFAC	CFAO MOTORS CI	360	NC	NC	0,00 %			360	-17,24 %	26,07	25-août-20	7,24 %	12,42
PRSC	TRACTAFRIC MOTORS CI	2 190	2 195	2 195	0,23 %	15	32 925	2 195	-18,55 %	159,30	1-sept.-20	7,26 %	12,44
SHEC	VIVO ENERGY CI	645	645	630	-2,33 %	308	195 205	630	-21,25 %	63,90	26-nov.-20	10,14 %	7,26
TTLC	TOTAL CI	1 620	1 500	1 600	-1,23 %	1 540	2 460 000	1 600	-5,88 %	113,51	25-sept.-20	7,09 %	9,85
TTLS	TOTAL SN	1 680	1 670	1 750	4,17 %	23 392	39 524 100	1 750	2,94 %	105,30	22-déc.-20	6,02 %	9,78
TOTAL						26 484	42 951 630						13,05
AUTRES SECTEURS		370,16	points		→ 0,00 %								
STAC	SETAO CI	300	NC	NC	0,00 %			300	22,45 %				4,66
TOTAL						0	0						4,66
TOTAL - Marché des actions						282 490	1 264 601 505						

MARCHE DES DROITS

Symbole	Titre	Cours Précédent	Cours du jour		Variation jour	Séance de cotation		Cours Référence	Variation depuis l'origine	Parité	Periode de négociation	
			Ouv.	Clôt.		Volume	Valeur				Début	fin
TOTAL												
TOTAL - Marché des droits												

TROISIEME COMPARTIMENT - BRVM PETITES CAPITALISATIONS

Symbole	Titre	Cours Précédent	Cours du jour		Variation jour	Séance de cotation		Cours Référence	Variation depuis l'origine
			Ouv.	Clôt.		Volume	Valeur		
TOTAL									
TOTAL - 3ème Compartiment - BRVM PC									

Légende:
 (#) Fractionnement du titre - Valeur théorique
 Cours du jour: Ouv.: Ouverture Clôt.: Clôture Moy.: Moyen
 Mentions : NC: Non Coté Ex-c: Ex-coupon Ex-d: Ex-droit SP: Suspendu Val-T: Valeur Théorique
 PER = Cours / BNPA selon les données disponibles Rdt. Net: Rendement net (DNPA / Cours)
 Comp.: 1 - Premier Compartiment 2 - Second Compartiment 3 - Compartiment de croissance
 Ratio de liquidité = Titres échangés / Volume des ordres de vente
 : Progression de l'indice sectoriel : Stabilité de l'indice sectoriel : Recul de l'indice sectorie

MARCHE DES OBLIGATIONS

Symbole	Titre	Valeur nominale	Cours Précédent	Cours du jour	Cours Référence	Séance de cotation		Coupon couru	Coupon d'intérêt		Type Amort	
						Volume	Valeur	Période	Montant net	Eché.		
OBLIGATIONS D'ETAT												
EOM.01	ETAT DU MALI 6.20% 2016-2023	4 999	4 999	NC	4 999			187,66	A	309,94	23-mai-21	ACD
EOM.02	Etat du Mali 6.50% 2017-2024	8 000	8 000	NC	8 000			361,86	A	520,00	20-avr.-21	AC
EOM.03	ETAT DU MALI 6,50 % 2018-2025	10 000	10 000	NC	10 000			153,15	A	650,00	5-oct.-21	AC
EOM.04	ETAT DU MALI 6,50% 2019-2027	10 000	9 900	NC	9 900			304,52	A	650,00	12-juil.-21	AC
EOM.05	ETAT DU MALI 6,50% 2020-2028	10 000	10 000	NC	10 000			495,07	A	650,00	27-mars-21	ACD
EOS.05	ETAT SENEGAL 6.50% 2013-2023	10 000	10 000	NC	10 000			272,01	S	325,00	29-janv.-21	ACD
EOS.06	ETAT SENEGAL 6.50% 2014-2021	2 000	2 060	NC	2 060			11,85	S	65,00	27-mai-21	ACD
EOS.07	ETAT SENEGAL 6.30% 2015-2025	10 000	10 300	NC	10 300			60,41	S	312,41	25-mai-21	ACD
TPBF.010	TPBF 6,50% 2020 - 2028	10 000	10 000	NC	10 000			181,35	S	325,00	20-mars-21	ACD
TPBF.011	TPBF 6,50 % 2020-2028	10 000	9 900	10 000	10 000	120	1 200 000	307,34	S	325,00	9-janv.-21	ACD
TPBF.04	TPBF 6.50% 2017-2027	10 000	9 900	NC	9 900			270,68	S	327,67	31-janv.-21	ACD
TPBF.05	TPBF 6,50% 2017-2024	10 000	10 300	NC	10 300			1,79	S	325,00	29-juin-21	ACD
TPBF.06	TPBF 6.50% 2018-2025	10 000	10 300	NC	10 300			44,40	S	323,22	5-juin-21	ACD
TPBF.07	TPBF 6,50% 2018- 2025	10 000	10 000	NC	10 000			80,80	S	325,00	15-mai-21	AC
TPBF.08	TPBF 6,50% 2019-2027	10 000	10 000	NC	10 000			96,16	S	322,33	6-mai-21	ACD
TPBF.09	TPBF 6,50% 2019 - 2027	10 000	10 300	NC	10 300			148,21	S	325,00	8-avr.-21	ACD
TPBJ.01	TPBJ 6.50% 2017-2027	10 000	10 300	NC	10 300			475,48	A	650,00	7-avr.-21	ACD
TPBJ.02	TPBJ 6.50% 2018-2025	10 000	10 300	NC	10 300			55,66	S	325,00	29-mai-21	ACD
TPBJ.03	TPBJ 6,50% 2020-2028	10 000	10 000	10 000	10 000	9	90 000	226,16	A	650,00	25-août-21	AC
TPCI.016	TPCI 6.55% 2014-2022	10 000	9 900	NC	9 900			401,97	A	655,00	20-mai-21	ACD
TPCI.017	TPCI 3% 2014-2024	10 000	10 000	NC	10 000			9,07	S	150,00	19-juin-21	ACD
TPCI.018	TPCI 5.85% 2014-2021	10 000	10 000	NC	10 000			17,68	S	292,50	19-juin-21	ACD
TPCI.019	TPCI 5.99% 2015-2025	10 000	10 030	NC	10 030			377,45	A	599,00	14-mai-21	ACD
TPCI.020	TPCI 5.85% 2015-2022	10 000	10 000	NC	10 000			138,21	S	292,50	5-avr.-21	ACD
TPCI.021	TPCI 6% 2016-2028	10 000	9 800	10 000	10 000	10	100 000	437,26	A	600,00	8-avr.-21	ACD
TPCI.022	TPCI 5.90% 2016 - 2026	10 000	9 800	10 000	10 000	10	100 000	320,05	A	590,00	15-juin-21	ACD
TPCI.023	TPCI 5.90% 2016-2026	10 000	10 000	10 000	10 000	1 000	10 000 000	69,51	A	590,00	17-nov.-21	ACD
TPCI.024	TPCI 6.25% 2017-2029	10 000	10 000	NC	10 000			156,25	S	312,50	31-mars-21	ACD
TPCI.025	TPCI 5,95% 2017-2024 A	10 000	10 000	NC	10 000			109,52	S	297,50	24-avr.-21	ACD
TPCI.026	TPCI 5,95% 2017-2024 B	10 000	10 000	NC	10 000			82,18	S	297,50	10-mai-21	ACD
TPCI.027	TPCI 6% 2017-2025	10 000	10 000	NC	10 000			1,65	S	300,00	29-juin-21	ACD
TPCI.028	TPCI 6% 2018 - 2026	10 000	10 300	NC	10 300			246,58	A	600,00	2-août-21	ACD
TPCI.029	TPCI 6% 2018-2026	10 000	10 300	NC	10 300			118,36	A	600,00	19-oct.-21	ACD
TPCI.030	TPCI 5,95% 2018-2025	10 000	10 000	NC	10 000			27,71	S	296,68	13-juin-21	ACD
TPCI.031	TPCI 5,75% 2019 - 2026	10 000	10 000	NC	10 000			304,04	A	575,00	20-juin-21	ACD
TPCI.032	TPCI 2,23% 2019-2026	10 000		NC				0,00	A	0,00	20-juin-21	ACD
TPCI.033	TPCI 5.75% 2019-2026	10 000	10 300	NC	10 300			448,97	A	575,00	20-mars-21	ACD
TPCI.034	TPCI 6% 2019-2029	10 000	10 000	NC	10 000			468,49	A	600,00	20-mars-21	ACD
TPCI.035	TPCI 5,75% 2019 -2026	10 000	10 000	NC	10 000			270,96	A	575,00	11-juil.-21	ACD
TPCI.036	TPCI 5,75% 2019- 2026	10 000	10 000	NC	10 000			206,37	A	575,00	21-août-21	ACD
TPCI.037	TPCI 5,80% 2019-2026	10 000	10 000	NC	10 000			41,32	A	580,00	4-déc.-21	ACD
TPCI.038	TPCI 5,75% 2019-2026	10 000	10 000	NC	10 000			40,96	A	575,00	4-déc.-21	ACD
TPCI.039	TPCI 5,75% 2019 - 2026	10 000	10 300	NC	10 300			116,58	A	575,00	17-oct.-21	ACD
TPCI.040	TPCI 5,75% 2019-2026	10 000	10 000	NC	10 000			557,72	A	575,00	10-janv.-21	ACD
TPCI.041	TPCI 5,80% 2020-2027	10 000	10 300	NC	10 300			484,92	A	580,00	28-févr.-21	ACD
TPCI.042	TPCI 5,90% 2020-2030	10 000	10 300	NC	10 300			493,28	A	590,00	28-févr.-21	ACD
TPCI.043	TPCI 5,90% 2020-2030	10 000	10 000	NC	10 000			405,73	A	590,00	23-avr.-21	ACD
TPCI.044	TPCI 5,80% 2020-2027	10 000	10 000	NC	10 000			398,85	A	580,00	23-avr.-21	ACD
TPCI.045	TPCI 5,80% 2020-2027	10 000	10 000	NC	10 000			313,04	A	580,00	16-juin-21	ACD
TPCI.046	TPCI 5,90% 2020-2030	10 000	10 000	NC	10 000			318,44	A	590,00	16-juin-21	ACD
TPCI.047	TPCI 5,80% 2020-2027	10 000	10 000	NC	10 000			313,04	A	580,00	16-juin-21	ACD
TPCI.048	TPCI 5,80% 2020- 2027	10 000	9 950	NC	9 950			244,71	A	580,00	29-juil.-21	ACD
TPCI.049	TPCI 5,90% 2020- 2030	10 000	10 085	NC	10 085			248,93	A	590,00	29-juil.-21	ACD
TPCI.050	TPCI 5,90% 2020-2030	10 000	10 000	NC	10 000			200,44	A	590,00	28-août-21	ACD
TPCI.051	TPCI 5,80% 2020-2027	10 000	10 000	NC	10 000			141,42	A	580,00	2-oct.-21	ACD
TPCI.052	TPCI 5,90% 2020-2030	10 000	10 000	10 300	10 300	14	144 200	143,86	A	590,00	2-oct.-21	ACD
TPCI.053	TPCI 5,80% 2020-2027	10 000	10 000	NC	10 000			100,11	A	580,00	28-oct.-21	ACD
TPCI.054	TPCI 5,90% 2020-2030	10 000	10 000	10 300	10 300	5	51 500	101,84	A	590,00	28-oct.-21	ACD
TPNE.01	TRESOR PUBLIC DU NIGER 6,50% 2019-2026	10 000	10 300	10 300	10 300	90	887 000	493,29	A	650,00	28-mars-21	ACD

mercredi 30 décembre 2020

TPNE.02	TRESOR PUBLIC DU NIGER 6,50% 2019 - 2026	10 000	10 300	NC	10 300		268,90	A	650,00	1-août-21	ACD
---------	--	--------	--------	----	--------	--	--------	---	--------	-----------	-----

TOTAL							1 258		12 572 700		
--------------	--	--	--	--	--	--	-------	--	------------	--	--

OBLIGATIONS REGIONALES

BIDC.O3	BIDC-EBID 6.50% 2014-2021	10 000	10 000	NC	10 000		166,99	S	325,00	28-mars-21	ACD
BIDC.O4	BIDC-EBID 6.10% 2017-2027	8 750	9 013	NC	9 012.50		288,08	A	533,75	16-juin-21	ACD
BIDC.O5	BIDC-EBID 6,40% 2019-2026	10 000	10 300	NC	10 300		297,39	S	320,00	12-janv.-21	ACD
BOAD.O12	BOAD 5.95% 2014-2021	10 000	10 000	NC	10 000		6,52	A	595,00	26-déc.-21	ACD
CRRH.O1	CRRH-UEMOA 6.10% 2012-2022	10 000	9 925	NC	9 925		230,41	S	305,00	13-févr.-21	AC
CRRH.O2	CRRH-UEMOA 6.10% 2012-2024	10 000	10 000	NC	10 000		275,16	S	305,00	17-janv.-21	AC
CRRH.O3	CRRH-UEMOA 6% 2013-2023	10 000	10 000	NC	10 000		107,14	S	300,00	26-avr.-21	AC
CRRH.O4	CRRH-UEMOA 6% 2014-2024	10 000	9 975	NC	9 975		300,00	S	300,00	30-déc.-20	AC
CRRH.O5	CRRH-UEMOA 5.85% 2015-2025	10 000	9 999	NC	9 999		286,89	S	294,90	4-janv.-21	AC
CRRH.O6	CRRH-UEMOA 5.85% 2016-2026	10 000	9 700	NC	9 700		286,14	S	292,50	3-janv.-21	ACD
CRRH.O7	CRRH-UEMOA 5.95% 2017-2029	7 500	7 463	NC	7 462.50		53,01	S	223,13	17-mai-21	AC
CRRH.O8	CRRH-UEMOA 5.95% 2018-2030	8 333	8 313	NC	8 313.33		12,26	S	247,92	21-juin-21	AC
CRRH.O9	CRRH-UEMOA 6.05% 2018-2033	8 667	8 667	NC	8 667		12,96	S	262,17	21-juin-21	AC
SHAF.O3	SHELTER AFRIQUE 6.6% 2014-2021	1 000	1 000	1 000	1 000	30	30 000	S	22,42	28-févr.-21	ACD

TOTAL							30		30 000		
--------------	--	--	--	--	--	--	----	--	--------	--	--

OBLIGATIONS PIVEES

BHSN.O1	DIASPORA BONDS BHS 6,25% 2019-	10 000	9 885	NC	9 885		296,23	S	315,07	10-janv.-21	ACD
FNSBC.O1	FCTC NSIA BANQUE 7 % 2020-2025	9 444	9 443	NC	9 443.50		25,20	T	161,97	16-mars-21	ACD
PADS.O3	PAD 6,60% 2020-2027	10 000	10 000	NC	10 000		130,55	S	330,00	19-avr.-21	ACD
SIFC.O1	SIFCA 6.90% 2013-2021	10 000	10 000	NC	10 000		266,77	A	676,20	8-août-21	ACD
SNLC.O1	SENELEC 6,50% 2018-2025	9 000	9 270	NC	9 270		151,91	S	292,50	27-mars-21	AC
SNTS.O2	SONATEL 6,50% 2020-2027	10 000	10 000	NC	10 000		279,55	S	308,01	16-janv.-21	ACD

TOTAL							0		0		
--------------	--	--	--	--	--	--	---	--	---	--	--

SUKUK ET TITRES ASSIMILES

SUKCI.S2	SUKUK CI 5.75% 2016-2023	10 000	10 300	NC	10 300		182,08	S	289,10	7-mars-21	ACD
SUKSN.S2	SUKUK SN 6% 2016-2026	10 000	10 300	NC	10 300		261,67	S	306,67	26-janv.-21	ACD
SUKTG.S1	SUKUK TG 6.5% 2016-2026	10 000	10 300	NC	10 300		277,33	S	377,99	17-févr.-21	ACD

TOTAL							0		0		
--------------	--	--	--	--	--	--	---	--	---	--	--

TOTAL - Marché des obligations							1 288		12 602 700		
---------------------------------------	--	--	--	--	--	--	-------	--	------------	--	--

Légende :
 (##) (*) Ex-Coupon couru (##)Cours de référence amorti / Coupon couru Ex-c (#)Ex-marge de profits
 Cours du jour: Ouv.: Ouverture Clôt.: Clôture Moy.: Moyen
 Type Amort: Type d'Amortissement IF: In Fine AC: Amortissement Constant AD: Amortissement Dégressif ACD: Amortissement Constant Différé
 Période: Périodicité de paiement des coupons A: Annuelle S: Semestrielle T: Trimestrielle
 Eché.: Échéance de paiement des intérêts
 Mentions: NC: Non Coté Ex-c: Ex-coupon ou Ex-droit SP: Suspendu

INFORMATIONS

OPERATIONS EN COURS

Emetteur	Opération
ETAT DU NIGER	Première cotation - TRESOR PUBLIC DU NIGER 6,50% 2020-2027 - Première cotation le 19 Janvier 2021

AVIS

Entité	N°	Nature	Objet
BRVM	231-2020	Première cotation	Première cotation - TRESOR PUBLIC DU NIGER 6,50% 2020-2027

COMMUNIQUES

Emetteur	N°	Nature	Objet
SERVAIR ABIDJAN CI	20201230	Rapport d'activités du 1er semestre	Rapport d'activités au 1er semestre 2020 - SERVAIR ABIDJAN CI

QUANTITES RESIDUELLES

MARCHE DES ACTIONS

Symbole	Titre	Quantité résiduelle à l'achat	Cours Achat / Vente		Quantité résiduelle à la vente	Cours de Référence
ABJC	SERVAIR ABIDJAN CI		/	Marché	12	1 300
BICC	BICI CI		/	6,675	1 588	6 675
BNBC	BERNABE CI	5	595	/	600	5 867
BOAB	BANK OF AFRICA BN	20	3,600	/	3,690	4 976
BOABF	BANK OF AFRICA BF	2 277	3,560	/	3,600	1 761
BOAC	BANK OF AFRICA CI		/	3,550	88	3 575
BOAM	BANK OF AFRICA ML	1 527	1,125	/	1,150	563
BOAN	BANK OF AFRICA NG	65	3,350	/	3,400	20
BOAS	BANK OF AFRICA SENEGAL		/	1,440	2 205	1 440
CABC	SICABLE CI	771	1,000	/	1,010	800
CBIBF	CORIS BANK INTERNATIONAL	12	7,500	/	7,995	90
CFAC	CFAO MOTORS CI	1 881	360	/	375	903
CIEC	CIE CI	100	1,350	/	1,495	58
ECOC	ECOBANK COTE D'IVOIRE		/	3,800	7 579	3 800
ETIT	ECOBANK TRANS. INCORP. TG		/	Marché	33 618 289	13
FTSC	FILTISAC CI	35	1,360	/	1,500	2 834
NEIC	NEI-CEDA CI		/	225	183	225
NSBC	NSIA BANQUE COTE D'IVOIRE		/	5,995	316	5 995
NTLC	NESTLE CI	86	320	/	325	40
ONTBF	ONATEL BF	154	2,815	/	2,880	2 571
ORGT	ORAGROUP TOGO	3	3,800	/	3,885	2 436
PALC	PALM CI	7 137	2,200	/	2,245	4
PRSC	TRACTAFRIC MOTORS CI	40	2,190	/	2,195	69 148
SAFC	SAFCA CI	208	Marché	/		280
SCRC	SUCRIVOIRE	29	475	/	480	25
SDCC	SODE CI	41	2,850	/	2,945	154
SDSC	BOLLORE		/	1,540	1 426	1 540
SEMC	CROWN SIEM CI	645	190	/	195	759
SGBC	SOCIETE GENERALE COTE D'IVOIRE	10	7,550	/	8,095	3 340
SHEC	VIVO ENERGY CI	48	625	/	630	93
SIBC	SOCIETE IVOIRIENNE DE BANQUE	845	2,555	/	2,645	30
SICC	SICOR CI	189	1,230	/		1 230
SIVC	AIR LIQUIDE CI	510	185	/	200	872
SLBC	SOLIBRA CI	4	48,345	/	50,900	3
SMBC	SMB CI	334	2,900	/	3,000	12
SNTS	SONATEL SN	5	13,005	/	13,500	12 549
SOGC	SOGB CI	15	2,170	/	2,300	102
SPHC	SAPH CI	14	1,350	/	1,400	2 076
STAC	SETAO CI	170	295	/	300	1 418
STBC	SITAB CI	100	515	/	530	1 859
SVOC	MOVIS CI		/			2 395
TTLC	TOTAL CI		/	1,600	253	1 600
TTLS	TOTAL SN	10	1,595	/	1,750	672
TTRC	TRITURAF CI-Ste en Liquidation		/			490
UNLC	UNILEVER CI	2	3,855	/		4 165
UNXC	UNIWAX CI	1 555	1,000	/	1,050	500

QUANTITES RESIDUELLES

MARCHE DES DROITS

Symbole	Titre	Quantité résiduelle à l'achat	Cours Achat / Vente	Quantité résiduelle à la vente	Cours de Référence
---------	-------	-------------------------------	---------------------	--------------------------------	--------------------

TROISIEME COMPARTIMENT - BRVM PETITES CAPITALISATIONS

Symbole	Titre	Quantité résiduelle à l'achat	Cours Achat / Vente	Quantité résiduelle à la vente	Cours de Référence
---------	-------	-------------------------------	---------------------	--------------------------------	--------------------

QUANTITES RESIDUELLES

MARCHE DES OBLIGATIONS

Symbole	Titre	Quantité résiduelle à l'achat	Cours Achat / Vente	Quantité résiduelle à la vente	Cours de Référence
BHSN.01	DIASPORA BONDS BHS 6,25% 2019-		/ 9,890	2 000	9 885
FNSBC.01	FCTC NSIA BANQUE 7 % 2020-2025		/ 9,444.44	48	9 443
PADS.03	PAD 6,60% 2020-2027		/		10 000
SIFC.01	SIFCA 6.90% 2013-2021		/		10 000
SNLC.01	SENELEC 6,50% 2018-2025		/ 9,270	40	9 270
SNTS.02	SONATEL 6,50% 2020-2027	205	10,000 /		10 000
EOM.01	ETAT DU MALI 6.20% 2016-2023		/		4 999
EOM.02	Etat du Mali 6.50% 2017-2024		/		8 000
EOM.03	ETAT DU MALI 6,50 % 2018-2025		/		10 000
EOM.04	ETAT DU MALI 6,50% 2019-2027		/		9 900
EOM.05	ETAT DU MALI 6,50% 2020-2028		/		10 000
EOS.05	ETAT SENEGAL 6.50% 2013-2023		/		10 000
TPCI.051	TPCI 5,80% 2020-2027		/		10 000
TPCI.052	TPCI 5,90% 2020-2030		/ 10,300	16	10 300
TPCI.053	TPCI 5,80% 2020-2027		/		10 000
TPCI.054	TPCI 5,90% 2020-2030		/ 10,300	5	10 300
TPNE.01	TRESOR PUBLIC DU NIGER 6,50% 2019-2026		/ 10,300	11	10 300
TPNE.02	TRESOR PUBLIC DU NIGER 6,50% 2019 - 2026		/ 10,300	35	10 300
TPCI.045	TPCI 5,80% 2020-2027		/		10 000
TPCI.046	TPCI 5,90% 2020-2030		/		10 000
TPCI.047	TPCI 5,80% 2020-2027		/		10 000
TPCI.048	TPCI 5,80% 2020- 2027		/ 10,000	200	9 950
TPCI.049	TPCI 5,90% 2020- 2030		/		10 085
TPCI.050	TPCI 5,90% 2020-2030		/		10 000
TPCI.039	TPCI 5,75% 2019 - 2026		/		10 300
TPCI.040	TPCI 5,75% 2019-2026		/		10 000
TPCI.041	TPCI 5,80% 2020-2027		/		10 300
TPCI.042	TPCI 5,90% 2020-2030		/ Marché	100	10 300
TPCI.043	TPCI 5,90% 2020-2030		/ 10,000	180	10 000
TPCI.044	TPCI 5,80% 2020-2027		/		10 000
TPCI.033	TPCI 5.75% 2019-2026		/		10 300
TPCI.034	TPCI 6% 2019-2029		/ 10,000	446	10 000
TPCI.035	TPCI 5,75% 2019 -2026		/		10 000
TPCI.036	TPCI 5,75% 2019- 2026		/		10 000
TPCI.037	TPCI 5,80% 2019-2026		/		10 000
TPCI.038	TPCI 5,75% 2019-2026		/		10 000
TPCI.027	TPCI 6% 2017-2025		/		10 000
TPCI.028	TPCI 6% 2018 - 2026		/		10 300
TPCI.029	TPCI 6% 2018-2026		/		10 300
TPCI.030	TPCI 5,95% 2018-2025		/		10 000
TPCI.031	TPCI 5,75% 2019 - 2026		/		10 000
TPCI.032	TPCI 2,23% 2019-2026		/		10 000
TPCI.021	TPCI 6% 2016-2028		/		10 000
TPCI.022	TPCI 5.90% 2016 - 2026		/		10 000
TPCI.023	TPCI 5.90% 2016-2026		/ 10,000	3 358	10 000
TPCI.024	TPCI 6.25% 2017-2029		/		10 000
TPCI.025	TPCI 5,95% 2017-2024 A		/		10 000
TPCI.026	TPCI 5,95% 2017-2024 B		/ 9,950	170	10 000
TPBJ.03	TPBJ 6,50% 2020-2028	7	10,000 /		10 000

mercredi 30 décembre 2020

TPCI.O16	TPCI 6.55% 2014-2022			/			9 900
TPCI.O17	TPCI 3% 2014-2024			/			10 000
TPCI.O18	TPCI 5.85% 2014-2021			/			10 000
TPCI.O19	TPCI 5.99% 2015-2025			/	10,000	124	10 030
TPCI.O20	TPCI 5.85% 2015-2022			/	9,850	1 019	10 000
TPBF.O6	TPBF 6.50% 2018-2025			/			10 300
TPBF.O7	TPBF 6,50% 2018- 2025			/	10,300	100	10 000
TPBF.O8	TPBF 6,50% 2019-2027			/			10 000
TPBF.O9	TPBF 6,50% 2019 - 2027			/			10 300
TPBJ.O1	TPBJ 6.50% 2017-2027			/	10,300	65	10 300
TPBJ.O2	TPBJ 6.50% 2018-2025			/	10,300	46	10 300
EOS.O6	ETAT SENEGAL 6.50% 2014-2021			/	2,060	50	2 060
EOS.O7	ETAT SENEGAL 6.30% 2015-2025			/	10,300	24	10 300
TPBF.O10	TPBF 6,50% 2020 - 2028			/			10 000
TPBF.O11	TPBF 6,50 % 2020-2028			/			10 000
TPBF.O4	TPBF 6.50% 2017-2027			/	10,000	10	9 900
TPBF.O5	TPBF 6,50% 2017-2024			/			10 300
BIDC.O3	BIDC-EBID 6.50% 2014-2021			/			10 000
BIDC.O4	BIDC-EBID 6.10% 2017-2027			/	8,750	20	9 013
BIDC.O5	BIDC-EBID 6,40% 2019-2026			/	10,300	65	10 300
BOAD.O12	BOAD 5.95% 2014-2021			/			10 000
CRRH.O1	CRRH-UEMOA 6.10% 2012-2022			/			9 925
CRRH.O2	CRRH-UEMOA 6.10% 2012-2024			/			10 000
CRRH.O9	CRRH-UEMOA 6.05% 2018-2033			/			8 667
SHAF.O3	SHELTER AFRIQUE 6.6% 2014-2021	10	1,000	/			1 000
CRRH.O3	CRRH-UEMOA 6% 2013-2023			/			10 000
CRRH.O4	CRRH-UEMOA 6% 2014-2024			/			9 975
CRRH.O5	CRRH-UEMOA 5.85% 2015-2025			/			9 999
CRRH.O6	CRRH-UEMOA 5.85% 2016-2026			/			9 700
CRRH.O7	CRRH-UEMOA 5.95% 2017-2029			/			7 463
CRRH.O8	CRRH-UEMOA 5.95% 2018-2030			/			8 313

SUKUK ET TITRES ASSIMILES

Symbole	Titre	Quantité résiduelle à l'achat	Cours Achat / Vente	Quantité résiduelle à la vente	Cours de Référence
SUKCI.S2	SUKUK CI 5.75% 2016-2023		/		10 300
SUKSN.S2	SUKUK SN 6% 2016-2026		/		10 300
SUKTG.S1	SUKUK TG 6.5% 2016-2026		/		10 300

CALENDRIER DES ASSEMBLEES GENERALES

ANNEE : 2020

Société	Nature	Date	Heure	Lieu
CROWN SIEM CI	Mixte	28/12/2020	09:00:00	Siège de la CGECI, sis à la Maison de l'Entreprise, Plateau, Angle du Boulevard de la République et de l'Avenue Lamblin
TOTAL SENEGAL S.A.	Ordinaire	27/11/2020	09:30:00	Visioconférence
BOLLORE TRANSPORT & LOGISTICS	Ordinaire	24/11/2020	10:00:00	Salle Lougah François du palais de la culture sis à Treichville, Avenue Christiani à Abidjan
BICI CI	Ordinaire	24/11/2020	09:30:00	Auditorium de la Maison de l'Entreprise (CGECI) sise au Plateau
SAFCA CI	Ordinaire	20/11/2020	10:00:00	Siège de la société, sis à Abidjan, 1, Rue des Carrossiers, Zone 3 C (Face SOCOCE Treichville)
BOLLORE TRANSPORT & LOGISTICS	Ordinaire	17/11/2020	10:00:00	Salle Lougah François du palais de la culture sis à Treichville, Avenue Christiani à Abidjan
NSBC	Extraordinaire	09/11/2020	11:00:00	Plateforme de conférence à distance Teams
TOTAL SENEGAL S.A.	Ordinaire	30/10/2020	09:30:00	Visioconférence
MOVIS CI	Mixte	30/10/2020	09:00:00	Siège Social de MOVIS CI : Vridi, zone industrielle, Rue des Conteneurs
SAPH CI	Ordinaire	27/10/2020	09:30:00	Visioconférence
SONATEL	Extraordinaire	27/10/2020	15:00:00	Visioconférence
NESTLE CI	Mixte	21/10/2020	10:00:00	Visioconférence
SERVAIR ABIDJAN CI	Mixte	08/10/2020	11:00:00	Salon Fromager de l'hôtel IVOTEL sis au Plateau
AIR LIQUIDE CI	Ordinaire	07/10/2020	10:00:00	Salle de conférence de la CRRAE-UMOA, à Abidjan
SITAB	Mixte	30/09/2020	10:00:00	SALLE DES FÊTES de l'Hôtel Ivoire à Cocody
SOLIBRA	Ordinaire	29/09/2020	09:00:00	L'espace CRISTAL 8, rue du Chevalier de Clieu Zone 4 C « Salle PLATINIUM » ABIDJAN
BERNABE CI	Ordinaire	26/09/2020	10:00:00	Salle de conférence du Radisson Blu Hôtel situé près de l'Aéroport d'Abidjan
VIVO ENERGY CI	Ordinaire	18/09/2020	10:00:00	Visioconférence
SUCRIVOIRE	Ordinaire	28/08/2020	09:30:00	Visioconférence
FILTISAC CI	Ordinaire	20/07/2020	15:00:00	Hôtel RADISSON BLU, situé sur la Route de l'Aéroport,
CIE CI	Ordinaire	30/06/2020	08:30:00	Visioconférence
SODECI	Ordinaire	30/06/2020	10:30:00	Siège Social : 1, Avenue Christiani Treichville ABIDJAN 01 BP 1843
CFAO MOTORS CI	Ordinaire	30/06/2020	09:00:00	Siège social sis à Abidjan Treichville, 117, Boulevard de Marseille
ECOBANK TG	Mixte	30/06/2020	11:00:00	Eko Hotels & Suites, 1415 Adetokunbo Ademola Street, Victoria Island, Lagos, Nigeria
TRACTAFRIC CI	Ordinaire	30/06/2020	10:00:00	hôtel PULLMAN ABIDJAN sis au Plateau, rue Abdoulaye Fadiga
UNIWAX CI	Mixte	30/06/2020	10:00:00	Espace Latrille Event, sis à Abidjan, Cocody II-Plateaux (Carrefour Duncan)
ECOBANK CI	Ordinaire	30/06/2020	10:00:00	Hôtel Radisson Blu, sis à Abidjan Port Bouët, route de l'aéroport international Felix Houphouët Boigny
TOTAL	Ordinaire	30/06/2020	10:00:00	Siège social de la société
ORAGROUP	Ordinaire	29/06/2020	10:00:00	Hôtel 2 Février situé à la place de l'indépendance, Lomé TOGO
SETAO CI	Ordinaire	26/06/2020	10:00:00	Hôtel TIAMA (salon Ebène) - Abidjan Plateau
SMB	Ordinaire	25/06/2020	09:30:00	Abidjan-Port-Bouët, Boulevard de l'Aéroport
SOGB	Ordinaire	19/06/2020	11:00:00	Immeuble CRRAE-UEMOA sis à Abidjan Plateau
SICABLE	Ordinaire	19/06/2020	10:00:00	Hôtel TIAMA, Boulevard de la République à ABIDJAN
SOGB	Ordinaire	19/06/2020	11:00:00	Immeuble CRRAE-UEMOA sis à Abidjan Plateau (Annule et remplace celui publié le 27/05/2020))
SGB CI	Ordinaire	12/06/2020	09:00:00	Espace Latrille Events, sis à Abidjan Commune de Cocody, aux Deux-Plateaux Boulevard Latrille
NSBC	Ordinaire	12/06/2020	10:00:00	Abidjan-Plateau, 8-10 Avenue Joseph ANOMA, 01 BP 1264 Abidjan 01
NEI-CEDA CI	Ordinaire	10/06/2020	10:00:00	Hôtel TIAMA, Abidjan-Plateau
BANK OF AFRICA SN	Ordinaire	29/05/2020	09:30:00	Immeuble Elan II au 2ème Etage, Almadies, Zone 12, Route de Ngor à Dakar
SIB	Ordinaire	26/05/2020	09:00:00	Siège social par Visioconférence

mercredi 30 décembre 2020

BANK OF AFRICA CI	Ordinaire	22/05/2020	09:30:00	initialement prévue pour le 11 mai 2020 est reportée au 22 mai 2020 au siège social de la banque, immeuble BOA sis à Abidjan plateau, Angle Avenue Terrassons de Fougères et Rue Gourgas 01 BP 4132 - Abidjan
SGB CI	Ordinaire	16/05/2020	09:00:00	Espace latrille Events, sis à Abidjan Commune de cocody, aux Deux-Plateaux Boulevard Latrille
BANK OF AFRICA CI	Ordinaire	11/05/2020	09:30:00	Siège social de la banque, immeuble BOA sis à Abidjan plateau, Angle Avenue Terrassons de Fougères et Rue Gourgas 01 BP 4132 - Abidjan
ONATEL BF	Ordinaire	07/05/2020	09:00:00	L'Assemblée Générale Ordinaire des actionnaires de l'ONATEL SA, ne pourra se tenir physiquement. Le vote des résolutions de l'assemblée aura lieu uniquement par correspondance.
SONATEL	Mixte	04/05/2020	10:00:00	Siège social par Visioconférence
BANK OF AFRICA ML	Mixte	25/04/2020	09:30:00	Au siège, Immeuble BANK OF AFRICA, Avenue du Mali, Quartier ACI 2000 de la Banque BOA MALI
BANK OF AFRICA ML	Mixte	11/04/2020	09:30:00	Siège de la Banque BOA MALI
CORIS BANK INTERNATIONAL	Ordinaire	08/04/2020	09:00:00	Hôtel SOPATEL Silmandé SA
BANK OF AFRICA NG	Extraordinaire	02/04/2020	10:00:00	Centre de Formation de la BOA NIGER (BOA-Siège)
BANK OF AFRICA BN	Mixte	01/04/2020	10:00:00	NOVOTEL à Cotonou
BANK OF AFRICA BF	Ordinaire	30/03/2020	10:00:00	Salle LAICO HOTEL OUAGA 2000

L'actualité de la BRVM sur nos plateformes digitales

Infos BRVM

Pour recevoir les informations boursières par SMS, souscrivez :



Côte d'Ivoire : *430#
Bénin : *430*15#



Côte d'Ivoire : #139#
Burkina Faso : *310#



Côte d'Ivoire : *431#
Niger : *512*9#
Togo : *310#

Site web

www.brvm.org



Application Mobile

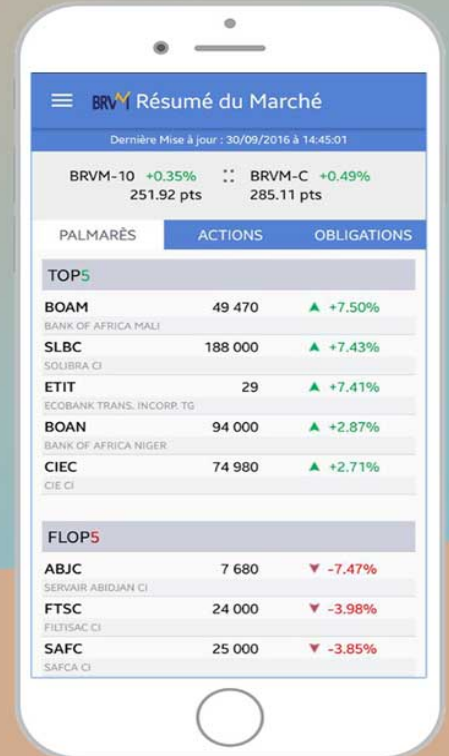

Disponible sur
 Google play

Disponible sur
 App Store

Nous suivre sur :



AVIS N° 231 - 2020 / BRVM / DG

TRESOR PUBLIC DU NIGER

Emprunt obligataire

"TRESOR PUBLIC DU NIGER 6,50 % 2020 - 2027"

PREMIERE COTATION

Dans le but de financer des investissements prévus au budget de l'Etat au titre de l'année 2020, l'Etat du NIGER, à travers la Direction Générale du Trésor et de la Comptabilité Publique, a émis un emprunt obligataire intitulé "TRESOR PUBLIC DU NIGER 6,50 % 2020 - 2027".

La diffusion des titres "TRESOR PUBLIC DU NIGER 6,50 % 2020 - 2027" dans le public au prix de 10 000 FCFA par obligation a eu lieu du 22 au 30 juillet 2020 inclus.

A l'issue de cette opération, 12 552 000 obligations "TRESOR PUBLIC DU NIGER 6,50 % 2020 - 2027" ont été souscrites sur le Marché Financier Régional de l'UEMOA, pour un montant total de 125 520 000 000 FCFA.

La date de jouissance desdites obligations est le **31 juillet 2020**.

Afin de permettre les échanges des titres sur le Marché Financier Régional, la Bourse Régionale des Valeurs Mobilières (BRVM) porte à la connaissance du public et des intervenants du marché que la première cotation de l'Emprunt "TRESOR PUBLIC DU NIGER 6,50 % 2020 - 2027", admis au Compartiment des obligations de la BRVM, aura lieu le **mardi 19 janvier 2021**.

La procédure d'introduction retenue pour la première journée de cotation est la **procédure ordinaire** avec un cours de référence fixé à 10 000 FCFA.

Le premier cours de négociation sera déterminé par la confrontation des ordres d'achat et de vente.

Le symbole adopté pour le titre est **"TPNE.03"**.

La Société de Gestion et d'Intermédiation SGI NIGER est responsable de l'introduction en bourse de l'emprunt obligataire "TRESOR PUBLIC DU NIGER 6,50 % 2020 - 2027".

Les investisseurs qui désirent consulter la note d'information ou obtenir plus d'informations concernant cette émission obligataire, sont priés de communiquer avec la SGI NIGER : 258 B, Rue du Grand Hôtel - B.P. :10 812 Niamey - Niger, Tél : (227) 20 73 78 18, Fax : (227) 20 73 78 16, E-mail : sginiger@sginiger.com , ou toute autre SGI installée dans les pays de l'UEMOA.

Pour toute information complémentaire concernant cet avis, veuillez contacter la BRVM à son siège ou les Antennes Nationales de Bourse établies dans chacun des pays de l'UEMOA.

Fait à Abidjan, le 30 décembre 2020

Le Directeur Général



Dr. Edoh Kossi AMENOUNVE





SERVAIR ABIDJAN

Société anonyme au capital de 1 364 000 000 de f cfa
siège social : Aéroport Felix Houphouet Boigny - RCCM: CI-ABJ-1969-B-6360
07 BP 08 ABIDJAN 07

a gategroup member 

I/ TABLEAU D'ACTIVITE ET DE RESULTAT SEMESTRIEL (en milliers de fcfa)

	1er semestre	1er semestre	Exercice	Variation 2020/2019	
	2020	2019		2019	valeur
Chiffre d'affaires (+ intra-groupe)	2 869 634	5 985 253	12 195 638	-3 115 619	-52,05%
Resultat d'exploitation	-505 044	1 042 584	1 995 168	-1 547 628	-148,44%
Resultat financier	39 305	12 621	26 868	26 684	211,43%
Résultat des Activités ordinaires	-465 739	1 055 205	2 022 036	-1 520 944	-144,14%
Impôts sur le résultat	14 348	263 801	496 422	-249 453	-94,56%
Résultat net	-480 087	797 730	1 532 788	-1 277 817	-160,18%

II/ RAPPORT D'ACTIVITE SEMESTRIEL

Faits marquants et activités au cours du premier semestre 2020

Le chiffre d'affaires a été divisé par deux au 1er semestre 2020 (soit -52.05%), du fait de la crise sanitaire de la COVID19.

Cette crise a entraîné, au printemps, l'arrêt de nos activités notamment du fait de la fermeture de l'Aéroport et des bars et restaurants.

Evolution prévisible de l'activité jusqu'à la clôture de l'exercice

La crise de la COVID 19 s'est révélée profonde et s'avère plus longue que la plupart des observateurs ne l'imaginait au printemps et au début de l'été.

Bien que moins aiguë depuis lors, la crise COVID continue à nous impacter négativement, le chiffre d'affaires, mois par mois, restant fortement en retrait par rapport aux mêmes périodes de 2019, notamment du fait du rebond de l'épidémie observé en Europe qui affecte le trafic aérien.

La société devrait s'inscrire en perte sur l'ensemble de l'année 2020.

III/ AUTRES INFORMATIONS

Le tableau d'activité et de résultat et le rapport d'activité semestriel font l'objet d'une attestation des commissaires aux comptes et sont disponibles au siège de la société.

CALENDRIER DE PAIEMENT DES DIVIDENDES

ANNEE : 2020

Titres	Montant du dividende net par action en FCFA	Numéro de l'Avis	Date de publication de l'Avis au BOC	Ex-dividende	Date de paiement du dividende
				T-2	T
BOA BURKINA FASO	370	043-2020 BRVMDG	10/04/2020	29/04/2020	04/05/2020
BOA BENIN	436	044-2020 BRVMDG	10/04/2020	13/05/2020	15/05/2020
BOA NIGER	429,66	050-2020 BRVMDG	21/04/2020	18/05/2020	20/05/2020
SONATEL SENEGAL	1 225	061-2020 BRVMDG	04/05/2020	18/05/2020	20/05/2020
ONATEL BURKINA FASO	387,17	082-2020 BRVMDG	26/05/2020	08/06/2020	10/06/2020
BOA COTE D'IVOIRE	315	083-2020 BRVMDG	26/05/2020	11/06/2020	15/06/2020
BOA SENEGAL	161	089-2020 BRVMDG	03/06/2020	17/06/2020	19/06/2020
SIB CI	270	091-2020 BRVMDG	04/06/2020	17/06/2020	19/06/2020
CORIS BANK INTERNATIONAL BURKINA FASO	420	109-2020 BRVMDG	24/06/2020	06/07/2020	08/07/2020
SOGB CI	126	107-2020 BRVMDG	22/06/2020	13/07/2020	15/07/2020
ORAGROUP TOGO	59,52	115-2020 BRVMDG	03/07/2020	15/07/2020	17/07/2020
ECOBANK COTE D'IVOIRE	353	116-2020 BRVMDG	06/07/2020	16/07/2020	20/07/2020
NSIA BANQUE COTE D'IVOIRE	77,68666379	121-2020 BRVMDG	13/07/2020	23/07/2020	27/07/2020
SOCIETE GENERALE COTE D'IVOIRE	273	120-2020 BRVMDG	14/07/2020	27/07/2020	29/07/2020
SICABLE CI	75	122-2020 BRVMDG	14/07/2020	27/07/2020	29/07/2020
CIE CI	104,979	124-2020 BRVMDG	15/07/2020	03/08/2020	05/08/2020
FILTISAC CI	125	127-2020 BRVMDG	21/07/2020	04/08/2020	06/08/2020
CFAO MOTORS CI	26,073	138-2020 BRVMDG	10/08/2020	21/08/2020	25/08/2020
TRACTAFRIC MOTORS CI	159,3	140-2020 BRVMDG	13/08/2020	28/08/2020	01/09/2020
TOTAL CI	113,5125	158-2020 BRVMDG	08/09/2020	23/09/2020	25/09/2020
SODECI	292,5	159-2020 BRVMDG	08/09/2020	23/09/2020	25/09/2020
VIVO ENERGY CI	63,9	189-2020 BRVMDG	12/11/2020	24/11/2020	26/11/2020
BOLLORE TRANSPORT & LOGISTICS CI	100	201-2020 BRVMDG	27/11/2020	16/12/2020	18/12/2020
TOTAL SENEGAL	105,30	203-2020 BRVMDG	07/12/2020	18/12/2020	22/12/2020

BULLETIN OFFICIEL



OPCVM: FONDS COMMUNS DE PLACEMENT ET SOCIÉTÉS D'INVESTISSEMENT A CAPITAL VARIABLE

mercredi 30 décembre 2020

Sociétés de gestion	Dépositaire	OPCVM	Catégorie	Origine	Valeur Liquidative						
					Précédente		Actuelle		Variation		
					Valeur	Date	Valeur	Date	Origine	Précédent	
QUOTIDIENNES											
AFRICABOURSE ASSET MANAGEMENT	AFRICABOURSE SA	FCP AAM CAPITAL SUR	OCT	5 000	7 309,13	28/12/2020	ND	ND	10/10/2012	-	-
		FCP AAM EPARGNE CROISSANCE	D	5 000	5 689,91	28/12/2020	ND	ND	19/11/2012	-	-
		FCP AAM OBLIGATIS	OMLT	5 000	7 569,47	28/12/2020	ND	ND	12/09/2012	-	-
AFRICAM SA	SBIF	FCP AAM EPARGNE ACTION	A	5 000	2 959,17	28/12/2020	ND	ND	16/01/2017	-	-
		FCP EXPANSIO	D	5 000	8 368,85	28/12/2020	8 378,47	29/12/2020	01/01/2013	67,57%	0,11%
		FCP SECURITAS	OMLT	5 000	6 568,33	28/12/2020	6 569,09	29/12/2020	01/01/2013	31,38%	0,01%
AFRICAIN DE GESTION D'ACTIFS	SGI AGI	FCP VALORIS	A	5 000	6 076,47	28/12/2020	6 080,32	29/12/2020	01/01/2013	21,61%	0,06%
		FCP CAPITAL PLUS	D	1 000	1 045,82	07/10/2020	ND	ND	11/03/2019	-	-
		FCP CONFORT PLUS	OMLT	1 000	1 091,33	07/10/2020	ND	ND	11/03/19	-	-
ATLANTIC ASSET MANAGEMENT	ATLANTIQUE FINANCE	FCP ATLANTIQUE CROISSANCE	D	5 000	3 906,86	17/12/2020	ND	ND	30/05/2015	-	-
		FCP ATLANTIQUE LIQUIDITE	OCT	5 000	5 375,94	17/12/2020	ND	ND	12/07/2019	-	-
		FCP ATLANTIQUE ACTIONS	A	5 000	5 161,10	17/12/2020	ND	ND	25/10/2019	-	-
		FCP ATLANTIQUE SERENITE	OMLT	5 000	5 402,45	17/12/2020	ND	ND	12/07/2019	-	-
		FCP ATLANTIQUE HORIZON	D	5 000	5 283,66	17/12/2020	ND	ND	25/10/2019	-	-
		FCP ATLANTIQUE SECURITE	OMLT	5 000	5 660,74	17/12/2020	ND	ND	30/05/2015	-	-
BNI GESTION	BNI FINANCES	FCP CAPITAL CROISSANCE	D	10 000	ND	02/11/2020	ND	03/11/2020	-	-	
		OBLIG SECURITE	OMLT	10 000	9 372,89	03/11/2020	ND	ND	06/06/2014	-	-
		FCP DYNAMIC SAVINGS	D	10 000	ND	02/11/2020	ND	03/11/2020	-	-	
BOA ASSET MANAGEMENT	BOA CAPITAL SECURITIES	FCP Emergence	D	5 000	6 714,72	28/12/2020	ND	ND	Fev.2010	-	-
		FCP Tresor Monea	OCT	25 000 000	33 609 102,12	28/12/2020	ND	ND	Dec. 2013	-	-
BRM ASSET MANAGEMENT	BRM	FCP "BRM DYNAMIQUE"	D	10 000	12 923,13	08/09/2014	ND	ND	12/03/2009	-	-
		FCP "BRM OBLIGATAIRE"	D	10 000	12 057,50	17/10/2014	ND	ND	12/03/2009	-	-
CGF GESTION	CGF BOURSE	FCP ACTIONS PHARMACIE	A	1 000	909,49	24/12/2020	ND	ND	25/07/14	-	-
		FCP AL BARAKA	A	1 000	1 077,60	24/12/2020	ND	ND	01/03/17	-	-
		FCP AL BARAKA 2	D	1 000	1 092,22	24/12/2020	ND	ND	25/01/18	-	-
		FCP ASSUR SENEGAL	D	1000000	1 143 127,44	24/12/2020	ND	ND	06/07/14	-	-
		FCP PLACEMENT AVANTAGE	D	1 000	1 456,57	24/12/2020	ND	ND	29/03/13	-	-
		FCP PLACEMENT CROISSANCE	A	1 000	1 109,51	24/12/2020	ND	ND	29/03/13	-	-
		FCP POSTEFINANCES HORIZON	D	1 000	1 602,39	24/12/2020	ND	ND	27/06/09	-	-
		FCP PLACEMENT QUIETUDE	b	1 000	1 427,22	24/12/2020	ND	ND	29/03/13	-	-
		FCP LIQUIDITE-OPTIMUM	OMLT	10000	11 169,51	24/12/2020	ND	ND	01/10/17	-	-
		FCP BNDE VALEURS	A	1 000	1 104,51	24/12/2020	ND	ND	02/09/16	-	-
CORIS ASSET MANAGEMENT	CORIS BOURSE	FCP CORIS ACTIONS	A	5 000	4 629,30	28/12/2020	4 644,57	29/12/2020	11/11/2014	-7,11%	0,33%
		FCP ASSURANCES	OCT	5 000	5 124,98	28/12/2020	5 125,50	29/12/2020	22/11/2019	2,51%	0,01%
		FCP CORIS PERFORMANCE	D	5 000	5 298,18	28/12/2020	5 302,14	29/12/2020	11/11/2014	6,04%	0,07%
		FCP-1 OPTI PLACEMENT	A	5 000	12 169,47	10/10/2018	ND	ND	01/02/2002	-	-
OAM S.A	SGI TOGO	FCP-2 OPTI REVENU	OMLT	5 000	6 821,57	10/10/2018	ND	ND	01/02/2002	-	-
		FCP-3 OPTI CAPITAL	D	5 000	16 615,03	10/10/2018	ND	ND	24/01/2003	-	-
		FCP SOGEAVENIR	D	500	1 096,00	28/12/2020	ND	ND	01/10/2002	-	-
SOGESPAR	SOGEBOURSE	FCP SOGEDEFI	D	4 888	3 034,00	28/12/2020	ND	ND	23/12/2014	-	-
		FCP SOGEDYNAMIQUE	A	4 888	2 798,00	28/12/2020	ND	ND	23/12/2014	-	-
		FCP SOGELIQUID	M	10 000 000	10 159 721,00	28/12/2020	ND	ND	16/06/2020	-	-
		FCP SOGEPRIVILLEGE	D	4 888	3 506,00	28/12/2020	ND	ND	23/12/2014	-	-
		FCP SOGESECURITE	OMLT	4 888	5 133,00	28/12/2020	ND	ND	23/12/2014	-	-
		FCP SOGEVALOR	A	1 000	2 570,00	28/12/2020	ND	ND	04/06/2002	-	-
		FCP SOAGA EPARGNE ACTIVE	D	10 000	8 622,58	28/12/2020	8 717,42	29/12/2020	28/10/2016	-12,83%	1,10%
		SICAV Abdou DIOUF	D	10 000 000	14 135 581,90	28/12/2020	14 205 496,89	29/12/2020	01/12/2003	-42,05%	0,49%
		FCP SOAGA EPARGNE ACTIONS	A	5 000	5 671,33	28/12/2020	5 721,60	29/12/2020	11/03/2020	14,43%	0,89%
		FCP SOAGA EPARGNE SERENITE	OMLT	10 000	12 636,79	28/12/2020	12 658,65	29/12/2020	28/10/2016	26,59%	0,17%
SAPHIR ASSET MANAGEMENT	SGI BENIN	FCP SAPHIR DYNAMIQUE	D	5 000	5 073,22	28/12/2020	ND	ND	28/08/2017	-	-
		FCP SAPHIR QUIETUDE	OMLT	5 000	5 884,03	28/12/2020	ND	ND	28/08/2017	-	-
SGO MALI FINANCES	SGI MALI SA	FCP NYESGUIT	D	10 000	9 637,77	23/12/2020	ND	ND	01/07/2018	-	-
HEBDOMADAIRES											
BNI GESTION	BNI FINANCES	FCP INITIATIVES SOLIDARITE	D	5 000	2 294,36	02/10/2020	2 485,28	30.10.2020	22/05/2013	-50,29%	8,32%
		FCPE SODEFOR	D	2 500	3 319,20	02/10/2020	3 568,29	30.10.2020	18/12/2009	42,73%	7,50%
PhoenixAfrica Asset Management	Phoenix Capital Management	FCP PAM ACTIONS	A	10 000	6 430,06	15/10/2020	6 618,01	22/10/2020	13/12/2017	-33,82%	2,92%
		FCP PAM DIVERSIFIE EQUILIBRE	D	10 000	8 684,53	15/10/2020	8 820,99	22/10/2020	13/12/2017	-11,79%	1,57%
		FCP PAM DIVERSIFIE OBLIGATIONS	D	10 000	11 634,57	15/10/2020	11 645,70	22/10/2020	13/12/2017	16,46%	0,10%
BOA ASSET MANAGEMENT	BOA CAPITAL SECURITIES	FCP Global Investors	D	25 000	23 149,00	18/12/2020	23 161,30	24/12/2020	Dec. 2012	-7,35%	0,05%
		FCP Bo Obligations	OMLT	10 000	11 490,32	18/12/2020	11 502,53	24/12/2020	Mars. 2017	15,03%	0,11%
		FCP Bo Actions	A	10 000	8 001,22	18/12/2020	8 000,63	24/12/2020	Juil. 2017	-19,99%	-0,01%
BRM ASSET MANAGEMENT	IMPAXIS	FCP Bo Rendetment	OMLT	25 000 000	30 358 054,77	18/12/2020	30 391 195,56	24/12/2020	Dec. 2017	21,56%	0,11%
		FCP "SDE"	D	1 000	2 083,36	05/09/2014	ND	ND	14/03/2011	-	-
		FCPCR SONATEL	D	1 000	5 931,31	17/10/2020	5 796,25	24/10/2020	19/02/2004	479,63%	-2,28%
		FCP FORCE PAD	D	1 000	1 530,75	16/12/2020	1 539,87	23/12/2020	16/02/2014	53,07%	0,60%
		FCPE SINI GNEISGUI	D	1 000	1 368,38	15/12/2020	1 370,37	22/12/2020	25/02/2014	37,04%	0,15%
		FCP EXPAT	OMLT	1 000	1 070,54	16/12/2020	1 071,01	23/12/2020	20/03/2019	7,10%	0,04%
		FCP CAPITAL PERTRAITE	D	1 000	1 070,42	15/12/2020	1 071,52	22/12/2020	20/03/2019	7,15%	0,10%
		FCP RENTE PERPETUELLE	D	1 000	1 045,02	15/12/2020	1 046,09	22/12/2020	01/01/2019	4,61%	0,10%
		FCP WALO	A	1 000	1 076,31	14/12/2020	1 077,36	21/12/2020	26/03/2019	7,74%	0,10%
		FCP DJOLOF	OMLT	1 000	1 076,86	14/12/2020	1 076,91	21/12/2020	26/03/2019	7,69%	0,00%
CGF GESTION	CGF BOURSE	FCP DIASPORA	D	1 000	1 073,97	14/12/2020	1 074,63	21/12/2020	19/03/2019	7,46%	0,06%
		FCP IFC BOARD	OMLT	100 000	114 795,07	18/12/2020	114 651,37	25/12/2020	01/01/2018	14,65%	-0,13%
		FCPE DP WORLD DAKAR	D	1 000	1 150,60	14/12/2020	1 153,81	21/12/2020	04/10/2016	15,38%	0,28%
EDC Asset Management	EDC Investment Corporati	FCP ECOBANK UEMOA DIVERSIFIE	D	5 000	6 227,00	11/11/2020	6 215,00	18/11/2020	19/09/2007	24,30%	-0,19%
		FCP ECOBANK UEMOA OBLIGATAIRE	OMLT	20 000	21 182 475,00	11/11/2020	21 170 436,00	18/11/2020	01/01/2018	46,23%	-0,06%
		FCP ECOBANK UEMOA RENDEMENT	OMLT	1 000 000	1 398 597,00	11/11/2020	1 396 965,00	18/11/2020	10/10/2007	39,70%	-0,12%
		FCP ECOBANK ACTIONS UEMOA	A	5 000	2 461,00	11/11/2020	2 451,00	18/11/2020	20/04/2016	-50,98%	-0,41%
BRIDGE ASSET MANAGEMENT	BRIDGE SECURITIES	FCP BRIDGE CONFORT	OMLT	5 000	5 234,00	31/10/2020	5 238,00	06/11/2020	01/10/2019	4,76%	0,08%
BRIDGE ASSET MANAGEMENT	BRIDGE SECURITIES	FCP BRIDGE PROSPERITE	D	5 000	4 575,00	31/10/2020	4 591,00	06/11/2020	13/03/2018	-8,18%	0,35%
BRIDGE ASSET MANAGEMENT	BRIDGE SECURITIES	FCP BRIDGE INSTITUTIONNEL	D	25 000 000	23 387 861,00	31/10/2020	23 380 173,00	06/11/2020	02/11/2017	-6,48%	-0,03%
SGO MALI FINANCES	SGI MALI SA	FCPE ORANGE MALI	D	10 000	24 301,01	12/12/2020	24 373,87	23/12/2020	03/09/2012	143,74%	0,30%
		FCP TOUNKARANKE	OMLT	100 000	102 843,30	16/12/2020	102 889,44	23/12/2020	01/07/2018	2,889%	0,045%
ATTIJARI ASSET MANAGEMENT	SGI AFRICAINE DE BOURSE	ATTIJARI OBLIG	OMLT	10000	12503,88	11/12/2020	12515,21	18/12/2020	13/07/2012	25,15%	0,09%
		ATTIJARI LIQUIDITE	OCT	10000	12099,86	11/12/2020	12106,63	18/12/2020	30/08/2013	21,07%	0,06%
		ATTIJARI HORIZON	OMLT	10000	12857,31	11/12/2020	12871,33	18/12/2020	30/08/2013	28,71%	0,11%
		ATTIJARI ACTIONS	A	10000	8168,46	11/12/2020	8445,49	18/12/2020	21/05/2015	-15,55%	3,39%
		ATTIJARI DIVERSIFIE	D	10000	11556,27	11/12/2020	11735,54	18/12/2020	21/05/2015	17,36%	1,55%
		ATTIJARI INVEST	OMLT	10000	12650,81	11/12/2020	12657,53	18/12/2020	21/01/2016	26,58%	0,05%
		ATTIJARI PATRIMOINE	OMLT	10000	12821,42	11/12/2020	12 827,19	18/12/2020	21/01/2016	28,27%	0,05%
		MENSUELLES									
BNI GESTION	BNI FINANCES	FCPE CNRA	D	2 500	2 955,76	30/09/2020	2 983,79	30.10.2020	06/06/2014	19,35%	0,95%
		FCPE BNI PERTRAITE	D	2 500	2 823,59	02/10/2020	2 922,89	30.10.2020	06/06/		